東京湾北部地震被害想定　液状化マップ：緑区

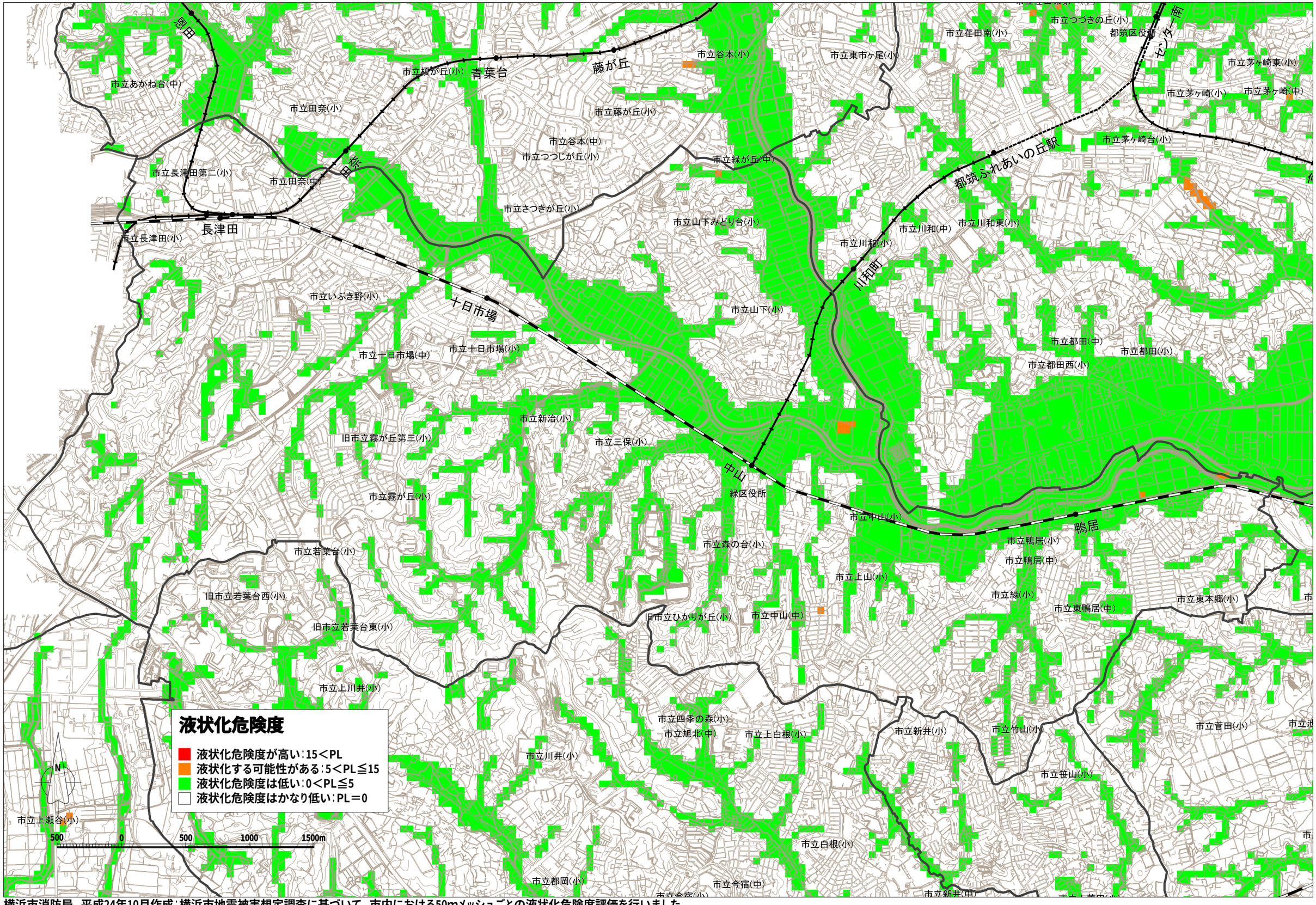

横浜市消防局　平成24年10月作成：横浜市地震被害想定調査に基づいて、市内における50mメッシュごとの液状化危険度評価を行いました。

1:26000