

方向別自動車交通量調査表

調査地点：地域社会4 滝沢

調査年月日：令和2年9月29日(火) 天候：曇りのち晴れ



方向 時間帯	種別							C 合計 (5+6)					
		小型車 (台)	大型車 (台)	合計 (台)	大型車 混入率 (%)	時間 係数 (%)	二輪車 (台)	小型車 (台)	大型車 (台)	合計 (台)	大型車 混入率 (%)	時間 係数 (%)	二輪車 (台)
7:00-7:15							54	20	74	27.0	1.2	2	
7:15-7:30							76	26	102	25.5	1.6	1	
7:30-7:45							75	29	104	27.9	1.6	4	
7:45-8:00							74	14	88	15.9	1.4	5	
1時間計							279	89	368	24.2	5.7	12	
8:00-8:15							78	24	102	23.5	1.6	3	
8:15-8:30							71	22	93	23.7	1.5	3	
8:30-8:45							67	20	87	23.0	1.4	4	
8:45-9:00							56	25	81	30.9	1.3	0	
1時間計							272	91	363	25.1	5.7	10	
9:00-9:15							59	18	77	23.4	1.2	4	
9:15-9:30							52	24	76	31.6	1.2	2	
9:30-9:45							50	21	71	29.6	1.1	2	
9:45-10:00							56	26	82	31.7	1.3	3	
1時間計							217	89	306	29.1	4.8	11	
10:00-10:15							55	29	84	34.5	1.3	5	
10:15-10:30							33	22	55	40.0	0.9	1	
10:30-10:45							44	26	70	37.1	1.1	0	
10:45-11:00							41	40	81	49.4	1.3	2	
1時間計							173	117	290	40.3	4.5	8	
11:00-11:15							43	29	72	40.3	1.1	1	
11:15-11:30							43	18	61	29.5	1.0	0	
11:30-11:45							62	30	92	32.6	1.4	7	
11:45-12:00							59	18	77	23.4	1.2	2	
1時間計							207	95	302	31.5	4.7	10	
12:00-12:15							56	18	74	24.3	1.2	1	
12:15-12:30							62	20	82	24.4	1.3	0	
12:30-12:45							63	21	84	25.0	1.3	3	
12:45-13:00							54	20	74	27.0	1.2	1	
1時間計							235	79	314	25.2	4.9	5	
13:00-13:15							61	26	87	29.9	1.4	1	
13:15-13:30							79	15	94	16.0	1.5	1	
13:30-13:45							82	21	103	20.4	1.6	3	
13:45-14:00							61	24	85	28.2	1.3	2	
1時間計							283	86	369	23.3	5.8	7	
14:00-14:15							47	32	79	40.5	1.2	1	
14:15-14:30							70	18	88	20.5	1.4	2	
14:30-14:45							61	22	83	26.5	1.3	3	
14:45-15:00							75	25	100	25.0	1.6	2	
1時間計							253	97	350	27.7	5.5	8	

方向別自動車交通量調査表

調査地点：地域社会4 滝沢

調査年月日：令和2年9月29日(火) 天候：曇りのち晴れ



方向 時間帯							C 合計 (5+6)					
	種別 小型車 (台)	大型車 (台)	合計 (台)	大型車 混入率 (%)	時間 係数 (%)	二輪車 (台)	小型車 (台)	大型車 (台)	合計 (台)	大型車 混入率 (%)	時間 係数 (%)	二輪車 (台)
15:00-15:15							88	20	108	18.5	1.7	0
15:15-15:30							87	17	104	16.3	1.6	2
15:30-15:45							90	15	105	14.3	1.6	2
15:45-16:00							84	19	103	18.4	1.6	2
1時間計							349	71	420	16.9	6.6	6
16:00-16:15							107	22	129	17.1	2.0	1
16:15-16:30							84	16	100	16.0	1.6	1
16:30-16:45							105	20	125	16.0	2.0	7
16:45-17:00							80	16	96	16.7	1.5	5
1時間計							376	74	450	16.4	7.0	14
17:00-17:15							96	26	122	21.3	1.9	2
17:15-17:30							101	19	120	15.8	1.9	2
17:30-17:45							129	21	150	14.0	2.3	5
17:45-18:00							155	15	170	8.8	2.7	4
1時間計							481	81	562	14.4	8.8	13
18:00-18:15							156	20	176	11.4	2.7	4
18:15-18:30							141	19	160	11.9	2.5	6
18:30-18:45							162	20	182	11.0	2.8	2
18:45-19:00							134	13	147	8.8	2.3	1
1時間計							593	72	665	10.8	10.4	13
昼12時間計							3718	1041	4759	21.9	74.3	117
19:00-19:15							121	8	129	6.2	2.0	1
19:15-19:30							129	5	134	3.7	2.1	2
19:30-19:45							126	13	139	9.4	2.2	4
19:45-20:00							78	9	87	10.3	1.4	1
1時間計							454	35	489	7.2	7.6	8
20:00-20:15							80	11	91	12.1	1.4	6
20:15-20:30							42	7	49	14.3	0.8	1
20:30-20:45							48	9	57	15.8	0.9	2
20:45-21:00							50	4	54	7.4	0.8	3
1時間計							220	31	251	12.4	3.9	12
21:00-21:15							34	6	40	15.0	0.6	1
21:15-21:30							27	10	37	27.0	0.6	0
21:30-21:45							25	8	33	24.2	0.5	2
21:45-22:00							21	5	26	19.2	0.4	2
1時間計							107	29	136	21.3	2.1	5
22:00-22:15							30	5	35	14.3	0.5	2
22:15-22:30							23	2	25	8.0	0.4	2
22:30-22:45							15	4	19	21.1	0.3	1
22:45-23:00							12	3	15	20.0	0.2	1
1時間計							80	14	94	14.9	1.5	6

方向別自動車交通量調査表

調査地点：地域社会4 滝沢

調査年月日：令和2年9月29日(火) 天候：曇りのち晴れ



方向 時間帯	種別							C 合計 (5+6)					
		小型車 (台)	大型車 (台)	合計 (台)	大型車 混入率 (%)	時間 係数 (%)	二輪車 (台)	小型車 (台)	大型車 (台)	合計 (台)	大型車 混入率 (%)	時間 係数 (%)	二輪車 (台)
23:00-23:15							18	4	22	18.2	0.3	4	
23:15-23:30							8	4	12	33.3	0.2	0	
23:30-23:45							9	13	22	59.1	0.3	0	
23:45-24:00							11	7	18	38.9	0.3	0	
1時間計							46	28	74	37.8	1.2	4	
0:00-0:15							8	16	24	66.7	0.4	0	
0:15-0:30							7	12	19	63.2	0.3	0	
0:30-0:45							11	7	18	38.9	0.3	0	
0:45-1:00							10	9	19	47.4	0.3	0	
1時間計							36	44	80	55.0	1.2	0	
1:00-1:15							6	10	16	62.5	0.2	0	
1:15-1:30							11	10	21	47.6	0.3	0	
1:30-1:45							6	8	14	57.1	0.2	0	
1:45-2:00							4	8	12	66.7	0.2	0	
1時間計							27	36	63	57.1	1.0	0	
2:00-2:15							8	10	18	55.6	0.3	0	
2:15-2:30							7	9	16	56.3	0.2	0	
2:30-2:45							11	11	22	50.0	0.3	1	
2:45-3:00							3	7	10	70.0	0.2	0	
1時間計							29	37	66	56.1	1.0	1	
3:00-3:15							6	10	16	62.5	0.2	0	
3:15-3:30							4	8	12	66.7	0.2	0	
3:30-3:45							6	6	12	50.0	0.2	0	
3:45-4:00							4	2	6	33.3	0.1	0	
1時間計							20	26	46	56.5	0.7	0	
4:00-4:15							5	11	16	68.8	0.2	1	
4:15-4:30							5	4	9	44.4	0.1	1	
4:30-4:45							4	8	12	66.7	0.2	1	
4:45-5:00							6	13	19	68.4	0.3	0	
1時間計							20	36	56	64.3	0.9	3	
5:00-5:15							6	8	14	57.1	0.2	0	
5:15-5:30							12	10	22	45.5	0.3	3	
5:30-5:45							14	10	24	41.7	0.4	1	
5:45-6:00							24	16	40	40.0	0.6	1	
1時間計							56	44	100	44.0	1.6	5	
6:00-6:15							18	15	33	45.5	0.5	1	
6:15-6:30							23	10	33	30.3	0.5	0	
6:30-6:45							38	17	55	30.9	0.9	3	
6:45-7:00							44	22	66	33.3	1.0	5	
1時間計							123	64	187	34.2	2.9	9	
夜12時間計							1218	424	1642	25.8	25.7	53	
全時間合計							4936	1465	6401	22.9	100.0	170	
昼夜率							1.33	1.41	1.35	-	-	1.45	

方向別自動車交通量調査表

調査地点：地域社会4 瀬谷土橋公園入口

調査年月日：令和2年9月29日(火) 天候：曇りのち晴れ



方向 時間帯	1						2					
	種別 小型車 (台)	大型車 (台)	合計 (台)	大型車 混入率 (%)	時間 係数 (%)	二輪車 (台)	種別 小型車 (台)	大型車 (台)	合計 (台)	大型車 混入率 (%)	時間 係数 (%)	二輪車 (台)
7:00-7:15	25	6	31	19.4	1.7	0	112	18	130	13.8	1.7	11
7:15-7:30	32	14	46	30.4	2.5	2	109	16	125	12.8	1.6	14
7:30-7:45	19	10	29	34.5	1.6	1	97	23	120	19.2	1.5	7
7:45-8:00	23	7	30	23.3	1.6	3	115	16	131	12.2	1.7	7
1時間計	99	37	136	27.2	7.3	6	433	73	506	14.4	6.5	39
8:00-8:15	23	11	34	32.4	1.8	0	126	11	137	8.0	1.8	13
8:15-8:30	29	10	39	25.6	2.1	2	106	21	127	16.5	1.6	15
8:30-8:45	24	4	28	14.3	1.5	1	111	33	144	22.9	1.9	3
8:45-9:00	23	13	36	36.1	1.9	0	74	16	90	17.8	1.2	7
1時間計	99	38	137	27.7	7.3	3	417	81	498	16.3	6.4	38
9:00-9:15	18	10	28	35.7	1.5	2	85	25	110	22.7	1.4	3
9:15-9:30	17	14	31	45.2	1.7	0	80	25	105	23.8	1.4	9
9:30-9:45	13	11	24	45.8	1.3	0	84	20	104	19.2	1.3	2
9:45-10:00	20	11	31	35.5	1.7	0	94	24	118	20.3	1.5	6
1時間計	68	46	114	40.4	6.1	2	343	94	437	21.5	5.6	20
10:00-10:15	23	8	31	25.8	1.7	0	81	29	110	26.4	1.4	7
10:15-10:30	27	12	39	30.8	2.1	1	62	25	87	28.7	1.1	5
10:30-10:45	21	14	35	40.0	1.9	0	86	33	119	27.7	1.5	4
10:45-11:00	22	14	36	38.9	1.9	0	65	34	99	34.3	1.3	7
1時間計	93	48	141	34.0	7.6	1	294	121	415	29.2	5.3	23
11:00-11:15	14	19	33	57.6	1.8	1	87	26	113	23.0	1.5	6
11:15-11:30	19	11	30	36.7	1.6	0	73	12	85	14.1	1.1	5
11:30-11:45	14	17	31	54.8	1.7	0	76	23	99	23.2	1.3	4
11:45-12:00	21	9	30	30.0	1.6	1	102	23	125	18.4	1.6	5
1時間計	68	56	124	45.2	6.6	2	338	84	422	19.9	5.4	20
12:00-12:15	19	8	27	29.6	1.4	0	86	16	102	15.7	1.3	7
12:15-12:30	21	10	31	32.3	1.7	2	81	14	95	14.7	1.2	7
12:30-12:45	20	10	30	33.3	1.6	2	82	16	98	16.3	1.3	5
12:45-13:00	20	9	29	31.0	1.6	0	91	16	107	15.0	1.4	2
1時間計	80	37	117	31.6	6.3	4	340	62	402	15.4	5.2	21
13:00-13:15	23	11	34	32.4	1.8	1	80	15	95	15.8	1.2	0
13:15-13:30	18	9	27	33.3	1.4	0	96	14	110	12.7	1.4	3
13:30-13:45	16	12	28	42.9	1.5	2	99	27	126	21.4	1.6	3
13:45-14:00	16	11	27	40.7	1.4	1	75	18	93	19.4	1.2	4
1時間計	73	43	116	37.1	6.2	4	350	74	424	17.5	5.5	10
14:00-14:15	19	15	34	44.1	1.8	0	83	27	110	24.5	1.4	6
14:15-14:30	17	14	31	45.2	1.7	0	73	26	99	26.3	1.3	3
14:30-14:45	15	6	21	28.6	1.1	0	88	21	109	19.3	1.4	2
14:45-15:00	17	11	28	39.3	1.5	0	69	21	90	23.3	1.2	6
1時間計	68	46	114	40.4	6.1	0	313	95	408	23.3	5.3	17

方向別自動車交通量調査表

調査地点：地域社会4 瀬谷土橋公園入口

調査年月日：令和2年9月29日(火) 天候：曇りのち晴れ



方向 時間帯	1						2					
	種別 小型車 (台)	大型車 (台)	合計 (台)	大型車 混入率 (%)	時間 係数 (%)	二輪車 (台)	種別 小型車 (台)	大型車 (台)	合計 (台)	大型車 混入率 (%)	時間 係数 (%)	二輪車 (台)
15:00-15:15	25	12	37	32.4	2.0	0	93	20	113	17.7	1.5	4
15:15-15:30	25	5	30	16.7	1.6	0	113	26	139	18.7	1.8	4
15:30-15:45	18	6	24	25.0	1.3	1	104	23	127	18.1	1.6	9
15:45-16:00	19	7	26	26.9	1.4	0	73	28	101	27.7	1.3	7
1時間計	87	30	117	25.6	6.3	1	383	97	480	20.2	6.2	24
16:00-16:15	19	4	23	17.4	1.2	1	114	24	138	17.4	1.8	8
16:15-16:30	20	7	27	25.9	1.4	0	136	21	157	13.4	2.0	8
16:30-16:45	25	13	38	34.2	2.0	0	102	22	124	17.7	1.6	8
16:45-17:00	27	7	34	20.6	1.8	0	93	14	107	13.1	1.4	5
1時間計	91	31	122	25.4	6.5	1	445	81	526	15.4	6.8	29
17:00-17:15	15	4	19	21.1	1.0	0	108	25	133	18.8	1.7	3
17:15-17:30	21	9	30	30.0	1.6	0	135	8	143	5.6	1.8	11
17:30-17:45	17	6	23	26.1	1.2	1	150	9	159	5.7	2.0	17
17:45-18:00	14	9	23	39.1	1.2	0	147	14	161	8.7	2.1	10
1時間計	67	28	95	29.5	5.1	1	540	56	596	9.4	7.7	41
18:00-18:15	22	4	26	15.4	1.4	1	138	15	153	9.8	2.0	1
18:15-18:30	13	7	20	35.0	1.1	1	148	11	159	6.9	2.0	6
18:30-18:45	9	5	14	35.7	0.7	0	160	11	171	6.4	2.2	10
18:45-19:00	11	5	16	31.3	0.9	0	132	13	145	9.0	1.9	8
1時間計	55	21	76	27.6	4.1	2	578	50	628	8.0	8.1	25
昼12時間計	948	461	1409	32.7	75.5	27	4774	968	5742	16.9	73.9	307
19:00-19:15	16	4	20	20.0	1.1	0	148	6	154	3.9	2.0	12
19:15-19:30	16	6	22	27.3	1.2	0	150	5	155	3.2	2.0	7
19:30-19:45	10	9	19	47.4	1.0	0	140	9	149	6.0	1.9	11
19:45-20:00	9	5	14	35.7	0.7	1	89	7	96	7.3	1.2	9
1時間計	51	24	75	32.0	4.0	1	527	27	554	4.9	7.1	39
20:00-20:15	8	4	12	33.3	0.6	1	104	13	117	11.1	1.5	15
20:15-20:30	6	3	9	33.3	0.5	0	88	5	93	5.4	1.2	7
20:30-20:45	15	9	24	37.5	1.3	0	76	5	81	6.2	1.0	8
20:45-21:00	8	3	11	27.3	0.6	0	49	5	54	9.3	0.7	10
1時間計	37	19	56	33.9	3.0	1	317	28	345	8.1	4.4	40
21:00-21:15	3	3	6	50.0	0.3	0	53	4	57	7.0	0.7	3
21:15-21:30	11	5	16	31.3	0.9	1	49	1	50	2.0	0.6	4
21:30-21:45	7	6	13	46.2	0.7	0	37	2	39	5.1	0.5	2
21:45-22:00	4	2	6	33.3	0.3	0	32	4	36	11.1	0.5	3
1時間計	25	16	41	39.0	2.2	1	171	11	182	6.0	2.3	12
22:00-22:15	6	2	8	25.0	0.4	0	38	4	42	9.5	0.5	3
22:15-22:30	2	2	4	50.0	0.2	0	34	2	36	5.6	0.5	1
22:30-22:45	2	1	3	33.3	0.2	0	26	2	28	7.1	0.4	0
22:45-23:00	1	1	2	50.0	0.1	0	17	3	20	15.0	0.3	2
1時間計	11	6	17	35.3	0.9	0	115	11	126	8.7	1.6	6

方向別自動車交通量調査表

調査地点：地域社会4 瀬谷土橋公園入口

調査年月日：令和2年9月29日(火) 天候：曇りのち晴れ



方向	1						2							
	種別	小型車 (台)	大型車 (台)	合計 (台)	大型車 混入率 (%)	時間 係数 (%)	二輪車 (台)	種別	小型車 (台)	大型車 (台)	合計 (台)	大型車 混入率 (%)	時間 係数 (%)	二輪車 (台)
時間帯														
23:00-23:15		2	2	4	50.0	0.2	1	17	4	21	19.0	0.3	3	
23:15-23:30		2	6	8	75.0	0.4	0	14	1	15	6.7	0.2	1	
23:30-23:45		0	7	7	100.0	0.4	0	5	1	6	16.7	0.1	4	
23:45-24:00		1	4	5	80.0	0.3	0	15	2	17	11.8	0.2	2	
1時間計		5	19	24	79.2	1.3	1	51	8	59	13.6	0.8	10	
0:00-0:15		1	5	6	83.3	0.3	0	15	8	23	34.8	0.3	1	
0:15-0:30		4	6	10	60.0	0.5	0	12	2	14	14.3	0.2	1	
0:30-0:45		3	6	9	66.7	0.5	0	10	2	12	16.7	0.2	3	
0:45-1:00		1	2	3	66.7	0.2	0	9	5	14	35.7	0.2	1	
1時間計		9	19	28	67.9	1.5	0	46	17	63	27.0	0.8	6	
1:00-1:15		1	2	3	66.7	0.2	0	7	8	15	53.3	0.2	0	
1:15-1:30		2	6	8	75.0	0.4	0	6	4	10	40.0	0.1	0	
1:30-1:45		2	3	5	60.0	0.3	0	9	9	18	50.0	0.2	1	
1:45-2:00		0	4	4	100.0	0.2	0	6	5	11	45.5	0.1	1	
1時間計		5	15	20	75.0	1.1	0	28	26	54	48.1	0.7	2	
2:00-2:15		1	5	6	83.3	0.3	0	7	6	13	46.2	0.2	0	
2:15-2:30		2	5	7	71.4	0.4	0	2	3	5	60.0	0.1	0	
2:30-2:45		3	5	8	62.5	0.4	0	5	3	8	37.5	0.1	0	
2:45-3:00		0	5	5	100.0	0.3	0	4	4	8	50.0	0.1	0	
1時間計		6	20	26	76.9	1.4	0	18	16	34	47.1	0.4	0	
3:00-3:15		0	5	5	100.0	0.3	0	6	2	8	25.0	0.1	1	
3:15-3:30		0	2	2	100.0	0.1	0	9	3	12	25.0	0.2	2	
3:30-3:45		1	4	5	80.0	0.3	0	10	3	13	23.1	0.2	0	
3:45-4:00		2	3	5	60.0	0.3	0	7	1	8	12.5	0.1	1	
1時間計		3	14	17	82.4	0.9	0	32	9	41	22.0	0.5	4	
4:00-4:15		1	2	3	66.7	0.2	0	6	7	13	53.8	0.2	0	
4:15-4:30		2	2	4	50.0	0.2	0	12	4	16	25.0	0.2	1	
4:30-4:45		1	1	2	50.0	0.1	0	8	3	11	27.3	0.1	1	
4:45-5:00		4	5	9	55.6	0.5	0	8	3	11	27.3	0.1	0	
1時間計		8	10	18	55.6	1.0	0	34	17	51	33.3	0.7	2	
5:00-5:15		3	4	7	57.1	0.4	0	21	4	25	16.0	0.3	2	
5:15-5:30		8	6	14	42.9	0.7	1	13	4	17	23.5	0.2	1	
5:30-5:45		4	1	5	20.0	0.3	0	29	10	39	25.6	0.5	0	
5:45-6:00		8	6	14	42.9	0.7	0	46	8	54	14.8	0.7	1	
1時間計		23	17	40	42.5	2.1	1	109	26	135	19.3	1.7	4	
6:00-6:15		20	4	24	16.7	1.3	2	63	11	74	14.9	1.0	7	
6:15-6:30		13	5	18	27.8	1.0	1	67	8	75	10.7	1.0	6	
6:30-6:45		14	4	18	22.2	1.0	1	84	16	100	16.0	1.3	11	
6:45-7:00		26	10	36	27.8	1.9	0	113	21	134	15.7	1.7	8	
1時間計		73	23	96	24.0	5.1	4	327	56	383	14.6	4.9	32	
夜12時間計		256	202	458	44.1	24.5	9	1775	252	2027	12.4	26.1	157	
全時間合計		1204	663	1867	35.5	100.0	36	6549	1220	7769	15.7	100.0	464	
昼夜率		1.27	1.44	1.33	-	-	1.33	1.37	1.26	1.35	-	-	1.51	

方向別自動車交通量調査表

調査地点：地域社会4 瀬谷土橋公園入口

調査年月日：令和2年9月29日(火) 天候：曇りのち晴れ



方向 時間帯							A 合計 (1+2)					
	種別 小型車 (台)	大型車 (台)	合計 (台)	大型車 混入率 (%)	時間 係数 (%)	二輪車 (台)	小型車 (台)	大型車 (台)	合計 (台)	大型車 混入率 (%)	時間 係数 (%)	二輪車 (台)
7:00-7:15							137	24	161	14.9	1.7	11
7:15-7:30							141	30	171	17.5	1.8	16
7:30-7:45							116	33	149	22.1	1.5	8
7:45-8:00							138	23	161	14.3	1.7	10
1時間計							532	110	642	17.1	6.7	45
8:00-8:15							149	22	171	12.9	1.8	13
8:15-8:30							135	31	166	18.7	1.7	17
8:30-8:45							135	37	172	21.5	1.8	4
8:45-9:00							97	29	126	23.0	1.3	7
1時間計							516	119	635	18.7	6.6	41
9:00-9:15							103	35	138	25.4	1.4	5
9:15-9:30							97	39	136	28.7	1.4	9
9:30-9:45							97	31	128	24.2	1.3	2
9:45-10:00							114	35	149	23.5	1.5	6
1時間計							411	140	551	25.4	5.7	22
10:00-10:15							104	37	141	26.2	1.5	7
10:15-10:30							89	37	126	29.4	1.3	6
10:30-10:45							107	47	154	30.5	1.6	4
10:45-11:00							87	48	135	35.6	1.4	7
1時間計							387	169	556	30.4	5.8	24
11:00-11:15							101	45	146	30.8	1.5	7
11:15-11:30							92	23	115	20.0	1.2	5
11:30-11:45							90	40	130	30.8	1.3	4
11:45-12:00							123	32	155	20.6	1.6	6
1時間計							406	140	546	25.6	5.7	22
12:00-12:15							105	24	129	18.6	1.3	7
12:15-12:30							102	24	126	19.0	1.3	9
12:30-12:45							102	26	128	20.3	1.3	7
12:45-13:00							111	25	136	18.4	1.4	2
1時間計							420	99	519	19.1	5.4	25
13:00-13:15							103	26	129	20.2	1.3	1
13:15-13:30							114	23	137	16.8	1.4	3
13:30-13:45							115	39	154	25.3	1.6	5
13:45-14:00							91	29	120	24.2	1.2	5
1時間計							423	117	540	21.7	5.6	14
14:00-14:15							102	42	144	29.2	1.5	6
14:15-14:30							90	40	130	30.8	1.3	3
14:30-14:45							103	27	130	20.8	1.3	2
14:45-15:00							86	32	118	27.1	1.2	6
1時間計							381	141	522	27.0	5.4	17

方向別自動車交通量調査表

調査地点：地域社会4 瀬谷土橋公園入口

調査年月日：令和2年9月29日(火) 天候：曇りのち晴れ



方向 時間帯							A 合計 (1+2)					
	種別 小型車 (台)	大型車 (台)	合計 (台)	大型車 混入率 (%)	時間 係数 (%)	二輪車 (台)	小型車 (台)	大型車 (台)	合計 (台)	大型車 混入率 (%)	時間 係数 (%)	二輪車 (台)
15:00-15:15							118	32	150	21.3	1.6	4
15:15-15:30							138	31	169	18.3	1.8	4
15:30-15:45							122	29	151	19.2	1.6	10
15:45-16:00							92	35	127	27.6	1.3	7
1時間計							470	127	597	21.3	6.2	25
16:00-16:15							133	28	161	17.4	1.7	9
16:15-16:30							156	28	184	15.2	1.9	8
16:30-16:45							127	35	162	21.6	1.7	8
16:45-17:00							120	21	141	14.9	1.5	5
1時間計							536	112	648	17.3	6.7	30
17:00-17:15							123	29	152	19.1	1.6	3
17:15-17:30							156	17	173	9.8	1.8	11
17:30-17:45							167	15	182	8.2	1.9	18
17:45-18:00							161	23	184	12.5	1.9	10
1時間計							607	84	691	12.2	7.2	42
18:00-18:15							160	19	179	10.6	1.9	2
18:15-18:30							161	18	179	10.1	1.9	7
18:30-18:45							169	16	185	8.6	1.9	10
18:45-19:00							143	18	161	11.2	1.7	8
1時間計							633	71	704	10.1	7.3	27
昼12時間計							5722	1429	7151	20.0	74.2	334
19:00-19:15							164	10	174	5.7	1.8	12
19:15-19:30							166	11	177	6.2	1.8	7
19:30-19:45							150	18	168	10.7	1.7	11
19:45-20:00							98	12	110	10.9	1.1	10
1時間計							578	51	629	8.1	6.5	40
20:00-20:15							112	17	129	13.2	1.3	16
20:15-20:30							94	8	102	7.8	1.1	7
20:30-20:45							91	14	105	13.3	1.1	8
20:45-21:00							57	8	65	12.3	0.7	10
1時間計							354	47	401	11.7	4.2	41
21:00-21:15							56	7	63	11.1	0.7	3
21:15-21:30							60	6	66	9.1	0.7	5
21:30-21:45							44	8	52	15.4	0.5	2
21:45-22:00							36	6	42	14.3	0.4	3
1時間計							196	27	223	12.1	2.3	13
22:00-22:15							44	6	50	12.0	0.5	3
22:15-22:30							36	4	40	10.0	0.4	1
22:30-22:45							28	3	31	9.7	0.3	0
22:45-23:00							18	4	22	18.2	0.2	2
1時間計							126	17	143	11.9	1.5	6

方向別自動車交通量調査表

調査地点：地域社会4 瀬谷土橋公園入口

調査年月日：令和2年9月29日(火) 天候：曇りのち晴れ



方向 種別 時間帯							A 合計 (1+2)					
	小型車 (台)	大型車 (台)	合計 (台)	大型車 混入率 (%)	時間 係数 (%)	二輪車 (台)	小型車 (台)	大型車 (台)	合計 (台)	大型車 混入率 (%)	時間 係数 (%)	二輪車 (台)
23:00-23:15							19	6	25	24.0	0.3	4
23:15-23:30							16	7	23	30.4	0.2	1
23:30-23:45							5	8	13	61.5	0.1	4
23:45-24:00							16	6	22	27.3	0.2	2
1時間計							56	27	83	32.5	0.9	11
0:00-0:15							16	13	29	44.8	0.3	1
0:15-0:30							16	8	24	33.3	0.2	1
0:30-0:45							13	8	21	38.1	0.2	3
0:45-1:00							10	7	17	41.2	0.2	1
1時間計							55	36	91	39.6	0.9	6
1:00-1:15							8	10	18	55.6	0.2	0
1:15-1:30							8	10	18	55.6	0.2	0
1:30-1:45							11	12	23	52.2	0.2	1
1:45-2:00							6	9	15	60.0	0.2	1
1時間計							33	41	74	55.4	0.8	2
2:00-2:15							8	11	19	57.9	0.2	0
2:15-2:30							4	8	12	66.7	0.1	0
2:30-2:45							8	8	16	50.0	0.2	0
2:45-3:00							4	9	13	69.2	0.1	0
1時間計							24	36	60	60.0	0.6	0
3:00-3:15							6	7	13	53.8	0.1	1
3:15-3:30							9	5	14	35.7	0.1	2
3:30-3:45							11	7	18	38.9	0.2	0
3:45-4:00							9	4	13	30.8	0.1	1
1時間計							35	23	58	39.7	0.6	4
4:00-4:15							7	9	16	56.3	0.2	0
4:15-4:30							14	6	20	30.0	0.2	1
4:30-4:45							9	4	13	30.8	0.1	1
4:45-5:00							12	8	20	40.0	0.2	0
1時間計							42	27	69	39.1	0.7	2
5:00-5:15							24	8	32	25.0	0.3	2
5:15-5:30							21	10	31	32.3	0.3	2
5:30-5:45							33	11	44	25.0	0.5	0
5:45-6:00							54	14	68	20.6	0.7	1
1時間計							132	43	175	24.6	1.8	5
6:00-6:15							83	15	98	15.3	1.0	9
6:15-6:30							80	13	93	14.0	1.0	7
6:30-6:45							98	20	118	16.9	1.2	12
6:45-7:00							139	31	170	18.2	1.8	8
1時間計							400	79	479	16.5	5.0	36
夜12時間計							2031	454	2485	18.3	25.8	166
全時間合計							7753	1883	9636	19.5	100.0	500
昼夜率							1.35	1.32	1.35	-	-	1.50

方向別自動車交通量調査表

調査地点：地域社会4 瀬谷土橋公園入口

調査年月日：令和2年9月29日(火) 天候：曇りのち晴れ



方向 時間帯	3						4					
	種別 小型車 (台)	大型車 (台)	合計 (台)	大型車 混入率 (%)	時間 係数 (%)	二輪車 (台)	小型車 (台)	大型車 (台)	合計 (台)	大型車 混入率 (%)	時間 係数 (%)	二輪車 (台)
7:00-7:15	116	16	132	12.1	2.2	22	18	5	23	21.7	2.0	2
7:15-7:30	108	14	122	11.5	2.0	15	20	3	23	13.0	2.0	1
7:30-7:45	114	17	131	13.0	2.2	14	21	5	26	19.2	2.2	2
7:45-8:00	131	18	149	12.1	2.5	16	9	4	13	30.8	1.1	0
1時間計	469	65	534	12.2	9.0	67	68	17	85	20.0	7.3	5
8:00-8:15	119	18	137	13.1	2.3	9	13	2	15	13.3	1.3	1
8:15-8:30	120	24	144	16.7	2.4	11	12	5	17	29.4	1.5	1
8:30-8:45	97	27	124	21.8	2.1	9	11	4	15	26.7	1.3	0
8:45-9:00	95	21	116	18.1	1.9	7	14	4	18	22.2	1.5	0
1時間計	431	90	521	17.3	8.7	36	50	15	65	23.1	5.6	2
9:00-9:15	88	27	115	23.5	1.9	9	11	9	20	45.0	1.7	0
9:15-9:30	63	19	82	23.2	1.4	3	16	4	20	20.0	1.7	1
9:30-9:45	69	26	95	27.4	1.6	5	11	7	18	38.9	1.5	0
9:45-10:00	82	22	104	21.2	1.7	4	11	2	13	15.4	1.1	0
1時間計	302	94	396	23.7	6.6	21	49	22	71	31.0	6.1	1
10:00-10:15	98	30	128	23.4	2.1	5	8	7	15	46.7	1.3	0
10:15-10:30	68	11	79	13.9	1.3	2	12	5	17	29.4	1.5	0
10:30-10:45	72	14	86	16.3	1.4	5	9	9	18	50.0	1.5	0
10:45-11:00	58	22	80	27.5	1.3	4	9	6	15	40.0	1.3	0
1時間計	296	77	373	20.6	6.3	16	38	27	65	41.5	5.6	0
11:00-11:15	48	23	71	32.4	1.2	4	16	2	18	11.1	1.5	0
11:15-11:30	75	19	94	20.2	1.6	2	10	4	14	28.6	1.2	0
11:30-11:45	68	14	82	17.1	1.4	4	10	4	14	28.6	1.2	1
11:45-12:00	46	6	52	11.5	0.9	3	8	5	13	38.5	1.1	0
1時間計	237	62	299	20.7	5.0	13	44	15	59	25.4	5.0	1
12:00-12:15	57	15	72	20.8	1.2	6	9	8	17	47.1	1.5	1
12:15-12:30	54	11	65	16.9	1.1	5	8	9	17	52.9	1.5	0
12:30-12:45	43	12	55	21.8	0.9	7	15	9	24	37.5	2.0	1
12:45-13:00	50	10	60	16.7	1.0	5	7	2	9	22.2	0.8	0
1時間計	204	48	252	19.0	4.2	23	39	28	67	41.8	5.7	2
13:00-13:15	65	21	86	24.4	1.4	5	17	6	23	26.1	2.0	1
13:15-13:30	76	9	85	10.6	1.4	4	6	5	11	45.5	0.9	0
13:30-13:45	53	12	65	18.5	1.1	3	14	6	20	30.0	1.7	0
13:45-14:00	58	12	70	17.1	1.2	7	9	12	21	57.1	1.8	0
1時間計	252	54	306	17.6	5.1	19	46	29	75	38.7	6.4	1
14:00-14:15	56	15	71	21.1	1.2	3	14	6	20	30.0	1.7	0
14:15-14:30	45	6	51	11.8	0.9	4	15	6	21	28.6	1.8	1
14:30-14:45	42	12	54	22.2	0.9	2	16	13	29	44.8	2.5	0
14:45-15:00	76	13	89	14.6	1.5	4	9	2	11	18.2	0.9	0
1時間計	219	46	265	17.4	4.4	13	54	27	81	33.3	6.9	1

方向別自動車交通量調査表

調査地点：地域社会4 瀬谷土橋公園入口

調査年月日：令和2年9月29日(火) 天候：曇りのち晴れ



方向 時間帯	3						4					
	種別 小型車 (台)	大型車 (台)	合計 (台)	大型車 混入率 (%)	時間 係数 (%)	二輪車 (台)	小型車 (台)	大型車 (台)	合計 (台)	大型車 混入率 (%)	時間 係数 (%)	二輪車 (台)
15:00-15:15	72	10	82	12.2	1.4	8	20	5	25	20.0	2.1	0
15:15-15:30	61	14	75	18.7	1.3	5	8	4	12	33.3	1.0	1
15:30-15:45	69	6	75	8.0	1.3	6	13	4	17	23.5	1.5	1
15:45-16:00	57	7	64	10.9	1.1	9	3	5	8	62.5	0.7	0
1時間計	259	37	296	12.5	5.0	28	44	18	62	29.0	5.3	2
16:00-16:15	66	18	84	21.4	1.4	7	9	9	18	50.0	1.5	0
16:15-16:30	72	8	80	10.0	1.3	3	12	3	15	20.0	1.3	0
16:30-16:45	84	15	99	15.2	1.7	3	11	1	12	8.3	1.0	0
16:45-17:00	85	7	92	7.6	1.5	11	14	2	16	12.5	1.4	2
1時間計	307	48	355	13.5	6.0	24	46	15	61	24.6	5.2	2
17:00-17:15	80	5	85	5.9	1.4	4	8	3	11	27.3	0.9	3
17:15-17:30	91	13	104	12.5	1.7	6	22	1	23	4.3	2.0	0
17:30-17:45	120	10	130	7.7	2.2	12	13	5	18	27.8	1.5	1
17:45-18:00	75	7	82	8.5	1.4	8	9	6	15	40.0	1.3	0
1時間計	366	35	401	8.7	6.7	30	52	15	67	22.4	5.7	4
18:00-18:15	114	5	119	4.2	2.0	9	4	3	7	42.9	0.6	0
18:15-18:30	99	4	103	3.9	1.7	7	7	2	9	22.2	0.8	0
18:30-18:45	92	4	96	4.2	1.6	15	14	5	19	26.3	1.6	1
18:45-19:00	103	5	108	4.6	1.8	10	4	1	5	20.0	0.4	2
1時間計	408	18	426	4.2	7.2	41	29	11	40	27.5	3.4	3
昼12時間計	3750	674	4424	15.2	74.3	331	559	239	798	29.9	68.1	24
19:00-19:15	75	4	79	5.1	1.3	6	17	3	20	15.0	1.7	0
19:15-19:30	74	3	77	3.9	1.3	7	7	3	10	30.0	0.9	1
19:30-19:45	78	3	81	3.7	1.4	9	6	4	10	40.0	0.9	0
19:45-20:00	61	3	64	4.7	1.1	2	10	1	11	9.1	0.9	0
1時間計	288	13	301	4.3	5.1	24	40	11	51	21.6	4.4	1
20:00-20:15	69	1	70	1.4	1.2	7	6	1	7	14.3	0.6	0
20:15-20:30	53	4	57	7.0	1.0	3	6	1	7	14.3	0.6	0
20:30-20:45	38	2	40	5.0	0.7	6	6	0	6	0.0	0.5	0
20:45-21:00	43	1	44	2.3	0.7	9	6	2	8	25.0	0.7	0
1時間計	203	8	211	3.8	3.5	25	24	4	28	14.3	2.4	0
21:00-21:15	64	2	66	3.0	1.1	2	7	0	7	0.0	0.6	2
21:15-21:30	40	1	41	2.4	0.7	5	16	0	16	0.0	1.4	2
21:30-21:45	33	4	37	10.8	0.6	1	5	2	7	28.6	0.6	0
21:45-22:00	31	1	32	3.1	0.5	5	3	1	4	25.0	0.3	0
1時間計	168	8	176	4.5	3.0	13	31	3	34	8.8	2.9	4
22:00-22:15	25	2	27	7.4	0.5	0	7	3	10	30.0	0.9	1
22:15-22:30	33	1	34	2.9	0.6	3	4	6	10	60.0	0.9	0
22:30-22:45	34	3	37	8.1	0.6	5	5	0	5	0.0	0.4	0
22:45-23:00	19	4	23	17.4	0.4	3	2	4	6	66.7	0.5	0
1時間計	111	10	121	8.3	2.0	11	18	13	31	41.9	2.6	1

方向別自動車交通量調査表

調査地点：地域社会4 瀬谷土橋公園入口

調査年月日：令和2年9月29日(火) 天候：曇りのち晴れ



方向	3						4							
	種別	小型車 (台)	大型車 (台)	合計 (台)	大型車 混入率 (%)	時間 係数 (%)	二輪車 (台)	種別	小型車 (台)	大型車 (台)	合計 (台)	大型車 混入率 (%)	時間 係数 (%)	二輪車 (台)
23:00-23:15		17	3	20	15.0	0.3	2		5	1	6	16.7	0.5	0
23:15-23:30		10	6	16	37.5	0.3	0		3	0	3	0.0	0.3	0
23:30-23:45		7	3	10	30.0	0.2	0		3	1	4	25.0	0.3	0
23:45-24:00		10	1	11	9.1	0.2	1		4	1	5	20.0	0.4	0
1時間計		44	13	57	22.8	1.0	3		15	3	18	16.7	1.5	0
0:00-0:15		5	5	10	50.0	0.2	1		3	0	3	0.0	0.3	0
0:15-0:30		7	3	10	30.0	0.2	0		2	0	2	0.0	0.2	0
0:30-0:45		2	1	3	33.3	0.1	1		0	1	1	100.0	0.1	0
0:45-1:00		6	1	7	14.3	0.1	1		1	0	1	0.0	0.1	0
1時間計		20	10	30	33.3	0.5	3		6	1	7	14.3	0.6	0
1:00-1:15		3	2	5	40.0	0.1	0		6	2	8	25.0	0.7	0
1:15-1:30		4	3	7	42.9	0.1	1		4	0	4	0.0	0.3	0
1:30-1:45		1	1	2	50.0	0.0	2		2	1	3	33.3	0.3	0
1:45-2:00		8	2	10	20.0	0.2	0		0	0	0	0.0	0.0	0
1時間計		16	8	24	33.3	0.4	3		12	3	15	20.0	1.3	0
2:00-2:15		6	1	7	14.3	0.1	0		2	0	2	0.0	0.2	0
2:15-2:30		3	2	5	40.0	0.1	2		0	0	0	0.0	0.0	0
2:30-2:45		4	1	5	20.0	0.1	1		0	0	0	0.0	0.0	0
2:45-3:00		6	0	6	0.0	0.1	1		2	0	2	0.0	0.2	0
1時間計		19	4	23	17.4	0.4	4		4	0	4	0.0	0.3	0
3:00-3:15		1	0	1	0.0	0.0	0		0	1	1	100.0	0.1	0
3:15-3:30		7	3	10	30.0	0.2	2		1	2	3	66.7	0.3	0
3:30-3:45		5	2	7	28.6	0.1	1		2	1	3	33.3	0.3	0
3:45-4:00		9	3	12	25.0	0.2	0		4	4	8	50.0	0.7	0
1時間計		22	8	30	26.7	0.5	3		7	8	15	53.3	1.3	0
4:00-4:15		2	1	3	33.3	0.1	0		0	2	2	100.0	0.2	0
4:15-4:30		8	2	10	20.0	0.2	0		1	1	2	50.0	0.2	0
4:30-4:45		7	5	12	41.7	0.2	2		1	0	1	0.0	0.1	0
4:45-5:00		15	4	19	21.1	0.3	5		3	2	5	40.0	0.4	1
1時間計		32	12	44	27.3	0.7	7		5	5	10	50.0	0.9	1
5:00-5:15		17	6	23	26.1	0.4	3		2	2	4	50.0	0.3	0
5:15-5:30		15	8	23	34.8	0.4	3		7	4	11	36.4	0.9	0
5:30-5:45		25	9	34	26.5	0.6	5		18	3	21	14.3	1.8	0
5:45-6:00		46	8	54	14.8	0.9	2		18	4	22	18.2	1.9	0
1時間計		103	31	134	23.1	2.2	13		45	13	58	22.4	5.0	0
6:00-6:15		65	8	73	11.0	1.2	10		15	7	22	31.8	1.9	1
6:15-6:30		70	12	82	14.6	1.4	9		16	6	22	27.3	1.9	0
6:30-6:45		85	21	106	19.8	1.8	14		16	8	24	33.3	2.0	0
6:45-7:00		108	13	121	10.7	2.0	17		26	8	34	23.5	2.9	0
1時間計		328	54	382	14.1	6.4	50		73	29	102	28.4	8.7	1
夜12時間計		1354	179	1533	11.7	25.7	159		280	93	373	24.9	31.9	8
全時間合計		5104	853	5957	14.3	100.0	490		839	332	1171	28.4	100.0	32
昼夜率		1.36	1.27	1.35	-	-	1.48		1.50	1.39	1.47	-	-	1.33

方向別自動車交通量調査表

調査地点：地域社会4 瀬谷土橋公園入口

調査年月日：令和2年9月29日(火) 天候：曇りのち晴れ



方向 時間帯	種別	B 合計 (3+4)						B 合計 (3+4)					
		小型車 (台)	大型車 (台)	合計 (台)	大型車 混入率 (%)	時間 係数 (%)	二輪車 (台)	小型車 (台)	大型車 (台)	合計 (台)	大型車 混入率 (%)	時間 係数 (%)	二輪車 (台)
7:00-7:15							134	21	155	13.5	2.2	24	
7:15-7:30							128	17	145	11.7	2.0	16	
7:30-7:45							135	22	157	14.0	2.2	16	
7:45-8:00							140	22	162	13.6	2.3	16	
1時間計							537	82	619	13.2	8.7	72	
8:00-8:15							132	20	152	13.2	2.1	10	
8:15-8:30							132	29	161	18.0	2.3	12	
8:30-8:45							108	31	139	22.3	2.0	9	
8:45-9:00							109	25	134	18.7	1.9	7	
1時間計							481	105	586	17.9	8.2	38	
9:00-9:15							99	36	135	26.7	1.9	9	
9:15-9:30							79	23	102	22.5	1.4	4	
9:30-9:45							80	33	113	29.2	1.6	5	
9:45-10:00							93	24	117	20.5	1.6	4	
1時間計							351	116	467	24.8	6.6	22	
10:00-10:15							106	37	143	25.9	2.0	5	
10:15-10:30							80	16	96	16.7	1.3	2	
10:30-10:45							81	23	104	22.1	1.5	5	
10:45-11:00							67	28	95	29.5	1.3	4	
1時間計							334	104	438	23.7	6.1	16	
11:00-11:15							64	25	89	28.1	1.2	4	
11:15-11:30							85	23	108	21.3	1.5	2	
11:30-11:45							78	18	96	18.8	1.3	5	
11:45-12:00							54	11	65	16.9	0.9	3	
1時間計							281	77	358	21.5	5.0	14	
12:00-12:15							66	23	89	25.8	1.2	7	
12:15-12:30							62	20	82	24.4	1.2	5	
12:30-12:45							58	21	79	26.6	1.1	8	
12:45-13:00							57	12	69	17.4	1.0	5	
1時間計							243	76	319	23.8	4.5	25	
13:00-13:15							82	27	109	24.8	1.5	6	
13:15-13:30							82	14	96	14.6	1.3	4	
13:30-13:45							67	18	85	21.2	1.2	3	
13:45-14:00							67	24	91	26.4	1.3	7	
1時間計							298	83	381	21.8	5.3	20	
14:00-14:15							70	21	91	23.1	1.3	3	
14:15-14:30							60	12	72	16.7	1.0	5	
14:30-14:45							58	25	83	30.1	1.2	2	
14:45-15:00							85	15	100	15.0	1.4	4	
1時間計							273	73	346	21.1	4.9	14	

方向別自動車交通量調査表

調査地点：地域社会4 瀬谷土橋公園入口

調査年月日：令和2年9月29日(火) 天候：曇りのち晴れ



方向 時間帯							B 合計 (3+4)					
	種別 小型車 (台)	大型車 (台)	合計 (台)	大型車 混入率 (%)	時間 係数 (%)	二輪車 (台)	小型車 (台)	大型車 (台)	合計 (台)	大型車 混入率 (%)	時間 係数 (%)	二輪車 (台)
15:00-15:15							92	15	107	14.0	1.5	8
15:15-15:30							69	18	87	20.7	1.2	6
15:30-15:45							82	10	92	10.9	1.3	7
15:45-16:00							60	12	72	16.7	1.0	9
1時間計							303	55	358	15.4	5.0	30
16:00-16:15							75	27	102	26.5	1.4	7
16:15-16:30							84	11	95	11.6	1.3	3
16:30-16:45							95	16	111	14.4	1.6	3
16:45-17:00							99	9	108	8.3	1.5	13
1時間計							353	63	416	15.1	5.8	26
17:00-17:15							88	8	96	8.3	1.3	7
17:15-17:30							113	14	127	11.0	1.8	6
17:30-17:45							133	15	148	10.1	2.1	13
17:45-18:00							84	13	97	13.4	1.4	8
1時間計							418	50	468	10.7	6.6	34
18:00-18:15							118	8	126	6.3	1.8	9
18:15-18:30							106	6	112	5.4	1.6	7
18:30-18:45							106	9	115	7.8	1.6	16
18:45-19:00							107	6	113	5.3	1.6	12
1時間計							437	29	466	6.2	6.5	44
昼12時間計							4309	913	5222	17.5	73.3	355
19:00-19:15							92	7	99	7.1	1.4	6
19:15-19:30							81	6	87	6.9	1.2	8
19:30-19:45							84	7	91	7.7	1.3	9
19:45-20:00							71	4	75	5.3	1.1	2
1時間計							328	24	352	6.8	4.9	25
20:00-20:15							75	2	77	2.6	1.1	7
20:15-20:30							59	5	64	7.8	0.9	3
20:30-20:45							44	2	46	4.3	0.6	6
20:45-21:00							49	3	52	5.8	0.7	9
1時間計							227	12	239	5.0	3.4	25
21:00-21:15							71	2	73	2.7	1.0	4
21:15-21:30							56	1	57	1.8	0.8	7
21:30-21:45							38	6	44	13.6	0.6	1
21:45-22:00							34	2	36	5.6	0.5	5
1時間計							199	11	210	5.2	2.9	17
22:00-22:15							32	5	37	13.5	0.5	1
22:15-22:30							37	7	44	15.9	0.6	3
22:30-22:45							39	3	42	7.1	0.6	5
22:45-23:00							21	8	29	27.6	0.4	3
1時間計							129	23	152	15.1	2.1	12

方向別自動車交通量調査表

調査地点：地域社会4 瀬谷土橋公園入口

調査年月日：令和2年9月29日(火) 天候：曇りのち晴れ



方向 時間帯							B 合計 (3+4)					
	種別 小型車 (台)	大型車 (台)	合計 (台)	大型車 混入率 (%)	時間 係数 (%)	二輪車 (台)	小型車 (台)	大型車 (台)	合計 (台)	大型車 混入率 (%)	時間 係数 (%)	二輪車 (台)
23:00-23:15							22	4	26	15.4	0.4	2
23:15-23:30							13	6	19	31.6	0.3	0
23:30-23:45							10	4	14	28.6	0.2	0
23:45-24:00							14	2	16	12.5	0.2	1
1時間計							59	16	75	21.3	1.1	3
0:00-0:15							8	5	13	38.5	0.2	1
0:15-0:30							9	3	12	25.0	0.2	0
0:30-0:45							2	2	4	50.0	0.1	1
0:45-1:00							7	1	8	12.5	0.1	1
1時間計							26	11	37	29.7	0.5	3
1:00-1:15							9	4	13	30.8	0.2	0
1:15-1:30							8	3	11	27.3	0.2	1
1:30-1:45							3	2	5	40.0	0.1	2
1:45-2:00							8	2	10	20.0	0.1	0
1時間計							28	11	39	28.2	0.5	3
2:00-2:15							8	1	9	11.1	0.1	0
2:15-2:30							3	2	5	40.0	0.1	2
2:30-2:45							4	1	5	20.0	0.1	1
2:45-3:00							8	0	8	0.0	0.1	1
1時間計							23	4	27	14.8	0.4	4
3:00-3:15							1	1	2	50.0	0.0	0
3:15-3:30							8	5	13	38.5	0.2	2
3:30-3:45							7	3	10	30.0	0.1	1
3:45-4:00							13	7	20	35.0	0.3	0
1時間計							29	16	45	35.6	0.6	3
4:00-4:15							2	3	5	60.0	0.1	0
4:15-4:30							9	3	12	25.0	0.2	0
4:30-4:45							8	5	13	38.5	0.2	2
4:45-5:00							18	6	24	25.0	0.3	6
1時間計							37	17	54	31.5	0.8	8
5:00-5:15							19	8	27	29.6	0.4	3
5:15-5:30							22	12	34	35.3	0.5	3
5:30-5:45							43	12	55	21.8	0.8	5
5:45-6:00							64	12	76	15.8	1.1	2
1時間計							148	44	192	22.9	2.7	13
6:00-6:15							80	15	95	15.8	1.3	11
6:15-6:30							86	18	104	17.3	1.5	9
6:30-6:45							101	29	130	22.3	1.8	14
6:45-7:00							134	21	155	13.5	2.2	17
1時間計							401	83	484	17.1	6.8	51
夜12時間計							1634	272	1906	14.3	26.7	167
全時間合計							5943	1185	7128	16.6	100.0	522
昼夜率							1.38	1.30	1.36	-	-	1.47

方向別自動車交通量調査表

調査地点：地域社会4 瀬谷土橋公園入口

調査年月日：令和2年9月29日(火) 天候：曇りのち晴れ



方向 時間帯	5						6					
	種別 小型車 (台)	大型車 (台)	合計 (台)	大型車 混入率 (%)	時間 係数 (%)	二輪車 (台)	小型車 (台)	大型車 (台)	合計 (台)	大型車 混入率 (%)	時間 係数 (%)	二輪車 (台)
7:00-7:15	10	5	15	33.3	1.4	0	61	7	68	10.3	1.8	1
7:15-7:30	17	3	20	15.0	1.8	1	59	16	75	21.3	2.0	3
7:30-7:45	18	5	23	21.7	2.1	0	82	10	92	10.9	2.4	2
7:45-8:00	15	2	17	11.8	1.6	0	70	6	76	7.9	2.0	2
1時間計	60	15	75	20.0	6.9	1	272	39	311	12.5	8.1	8
8:00-8:15	8	3	11	27.3	1.0	3	66	18	84	21.4	2.2	2
8:15-8:30	6	12	18	66.7	1.7	0	67	8	75	10.7	2.0	0
8:30-8:45	2	6	8	75.0	0.7	0	53	13	66	19.7	1.7	3
8:45-9:00	4	2	6	33.3	0.6	1	39	10	49	20.4	1.3	2
1時間計	20	23	43	53.5	4.0	4	225	49	274	17.9	7.1	7
9:00-9:15	6	2	8	25.0	0.7	0	55	8	63	12.7	1.6	2
9:15-9:30	7	2	9	22.2	0.8	0	46	10	56	17.9	1.5	2
9:30-9:45	4	5	9	55.6	0.8	0	46	16	62	25.8	1.6	2
9:45-10:00	4	4	8	50.0	0.7	0	26	7	33	21.2	0.9	0
1時間計	21	13	34	38.2	3.1	0	173	41	214	19.2	5.6	6
10:00-10:15	9	1	10	10.0	0.9	0	28	8	36	22.2	0.9	2
10:15-10:30	4	1	5	20.0	0.5	0	40	9	49	18.4	1.3	3
10:30-10:45	3	6	9	66.7	0.8	0	33	8	41	19.5	1.1	0
10:45-11:00	4	5	9	55.6	0.8	1	38	19	57	33.3	1.5	1
1時間計	20	13	33	39.4	3.0	1	139	44	183	24.0	4.8	6
11:00-11:15	10	5	15	33.3	1.4	0	29	13	42	31.0	1.1	1
11:15-11:30	11	4	15	26.7	1.4	0	38	7	45	15.6	1.2	3
11:30-11:45	6	6	12	50.0	1.1	1	47	7	54	13.0	1.4	0
11:45-12:00	6	4	10	40.0	0.9	0	45	16	61	26.2	1.6	0
1時間計	33	19	52	36.5	4.8	1	159	43	202	21.3	5.3	4
12:00-12:15	3	4	7	57.1	0.6	0	40	10	50	20.0	1.3	1
12:15-12:30	6	3	9	33.3	0.8	0	38	11	49	22.4	1.3	2
12:30-12:45	12	8	20	40.0	1.8	0	53	7	60	11.7	1.6	4
12:45-13:00	4	5	9	55.6	0.8	0	28	10	38	26.3	1.0	1
1時間計	25	20	45	44.4	4.1	0	159	38	197	19.3	5.1	8
13:00-13:15	7	1	8	12.5	0.7	0	51	15	66	22.7	1.7	1
13:15-13:30	6	2	8	25.0	0.7	0	37	12	49	24.5	1.3	0
13:30-13:45	4	6	10	60.0	0.9	0	38	12	50	24.0	1.3	1
13:45-14:00	9	3	12	25.0	1.1	0	33	12	45	26.7	1.2	1
1時間計	26	12	38	31.6	3.5	0	159	51	210	24.3	5.5	3
14:00-14:15	13	3	16	18.8	1.5	2	29	10	39	25.6	1.0	2
14:15-14:30	5	5	10	50.0	0.9	0	46	17	63	27.0	1.6	1
14:30-14:45	15	3	18	16.7	1.7	0	58	9	67	13.4	1.7	1
14:45-15:00	20	6	26	23.1	2.4	0	36	12	48	25.0	1.2	0
1時間計	53	17	70	24.3	6.4	2	169	48	217	22.1	5.6	4

方向別自動車交通量調査表

調査地点：地域社会4 瀬谷土橋公園入口

調査年月日：令和2年9月29日(火) 天候：曇りのち晴れ



方向 種別 時間帯	5						6					
	小型車 (台)	大型車 (台)	合計 (台)	大型車 混入率 (%)	時間 係数 (%)	二輪車 (台)	小型車 (台)	大型車 (台)	合計 (台)	大型車 混入率 (%)	時間 係数 (%)	二輪車 (台)
15:00-15:15	14	10	24	41.7	2.2	0	45	8	53	15.1	1.4	0
15:15-15:30	18	9	27	33.3	2.5	1	57	2	59	3.4	1.5	3
15:30-15:45	14	7	21	33.3	1.9	0	70	4	74	5.4	1.9	3
15:45-16:00	13	4	17	23.5	1.6	3	47	8	55	14.5	1.4	1
1時間計	59	30	89	33.7	8.2	4	219	22	241	9.1	6.3	7
16:00-16:15	13	4	17	23.5	1.6	1	66	6	72	8.3	1.9	1
16:15-16:30	10	1	11	9.1	1.0	1	64	14	78	17.9	2.0	1
16:30-16:45	26	5	31	16.1	2.9	0	42	8	50	16.0	1.3	2
16:45-17:00	14	0	14	0.0	1.3	0	40	8	48	16.7	1.2	3
1時間計	63	10	73	13.7	6.7	2	212	36	248	14.5	6.4	7
17:00-17:15	15	1	16	6.3	1.5	1	71	5	76	6.6	2.0	5
17:15-17:30	17	0	17	0.0	1.6	3	53	2	55	3.6	1.4	4
17:30-17:45	18	1	19	5.3	1.7	5	75	6	81	7.4	2.1	2
17:45-18:00	36	3	39	7.7	3.6	2	83	3	86	3.5	2.2	2
1時間計	86	5	91	5.5	8.4	11	282	16	298	5.4	7.7	13
18:00-18:15	35	1	36	2.8	3.3	4	79	5	84	6.0	2.2	4
18:15-18:30	46	6	52	11.5	4.8	4	56	4	60	6.7	1.6	5
18:30-18:45	43	6	49	12.2	4.5	4	72	3	75	4.0	2.0	6
18:45-19:00	47	2	49	4.1	4.5	3	68	3	71	4.2	1.8	4
1時間計	171	15	186	8.1	17.1	15	275	15	290	5.2	7.5	19
昼12時間計	637	192	829	23.2	76.3	41	2443	442	2885	15.3	75.0	92
19:00-19:15	29	1	30	3.3	2.8	0	75	5	80	6.3	2.1	5
19:15-19:30	41	3	44	6.8	4.0	1	65	3	68	4.4	1.8	1
19:30-19:45	28	1	29	3.4	2.7	2	53	4	57	7.0	1.5	2
19:45-20:00	17	0	17	0.0	1.6	2	34	1	35	2.9	0.9	1
1時間計	115	5	120	4.2	11.0	5	227	13	240	5.4	6.2	9
20:00-20:15	20	0	20	0.0	1.8	2	40	5	45	11.1	1.2	1
20:15-20:30	7	0	7	0.0	0.6	0	27	2	29	6.9	0.8	3
20:30-20:45	7	1	8	12.5	0.7	1	42	1	43	2.3	1.1	2
20:45-21:00	9	0	9	0.0	0.8	1	15	1	16	6.3	0.4	1
1時間計	43	1	44	2.3	4.0	4	124	9	133	6.8	3.5	7
21:00-21:15	2	0	2	0.0	0.2	0	30	2	32	6.3	0.8	1
21:15-21:30	3	0	3	0.0	0.3	0	28	2	30	6.7	0.8	1
21:30-21:45	3	1	4	25.0	0.4	0	27	2	29	6.9	0.8	0
21:45-22:00	3	0	3	0.0	0.3	0	15	3	18	16.7	0.5	0
1時間計	11	1	12	8.3	1.1	0	100	9	109	8.3	2.8	2
22:00-22:15	0	0	0	0.0	0.0	0	15	2	17	11.8	0.4	0
22:15-22:30	1	0	1	0.0	0.1	1	17	2	19	10.5	0.5	1
22:30-22:45	2	0	2	0.0	0.2	0	24	2	26	7.7	0.7	1
22:45-23:00	2	0	2	0.0	0.2	0	12	1	13	7.7	0.3	3
1時間計	5	0	5	0.0	0.5	1	68	7	75	9.3	2.0	5

方向別自動車交通量調査表

調査地点：地域社会4 瀬谷土橋公園入口

調査年月日：令和2年9月29日(火) 天候：曇りのち晴れ



方向 時間帯	5						6					
	種別 小型車 (台)	大型車 (台)	合計 (台)	大型車 混入率 (%)	時間 係数 (%)	二輪車 (台)	小型車 (台)	大型車 (台)	合計 (台)	大型車 混入率 (%)	時間 係数 (%)	二輪車 (台)
23:00-23:15	5	1	6	16.7	0.6	0	9	0	9	0.0	0.2	2
23:15-23:30	3	1	4	25.0	0.4	0	8	1	9	11.1	0.2	0
23:30-23:45	1	0	1	0.0	0.1	0	5	0	5	0.0	0.1	1
23:45-24:00	4	0	4	0.0	0.4	0	5	5	10	50.0	0.3	0
1時間計	13	2	15	13.3	1.4	0	27	6	33	18.2	0.9	3
0:00-0:15	0	1	1	100.0	0.1	0	2	1	3	33.3	0.1	0
0:15-0:30	0	1	1	100.0	0.1	0	5	0	5	0.0	0.1	0
0:30-0:45	1	0	1	0.0	0.1	0	3	5	8	62.5	0.2	0
0:45-1:00	1	0	1	0.0	0.1	0	2	0	2	0.0	0.1	0
1時間計	2	2	4	50.0	0.4	0	12	6	18	33.3	0.5	0
1:00-1:15	1	0	1	0.0	0.1	0	3	5	8	62.5	0.2	0
1:15-1:30	3	0	3	0.0	0.3	0	3	2	5	40.0	0.1	0
1:30-1:45	1	0	1	0.0	0.1	0	4	2	6	33.3	0.2	0
1:45-2:00	0	2	2	100.0	0.2	1	1	3	4	75.0	0.1	0
1時間計	5	2	7	28.6	0.6	1	11	12	23	52.2	0.6	0
2:00-2:15	2	0	2	0.0	0.2	0	3	2	5	40.0	0.1	0
2:15-2:30	1	0	1	0.0	0.1	0	3	0	3	0.0	0.1	0
2:30-2:45	0	0	0	0.0	0.0	2	1	1	2	50.0	0.1	0
2:45-3:00	1	0	1	0.0	0.1	1	4	3	7	42.9	0.2	0
1時間計	4	0	4	0.0	0.4	3	11	6	17	35.3	0.4	0
3:00-3:15	0	0	0	0.0	0.0	0	2	3	5	60.0	0.1	3
3:15-3:30	3	0	3	0.0	0.3	0	3	1	4	25.0	0.1	0
3:30-3:45	1	0	1	0.0	0.1	0	1	2	3	66.7	0.1	0
3:45-4:00	1	1	2	50.0	0.2	1	2	2	4	50.0	0.1	0
1時間計	5	1	6	16.7	0.6	1	8	8	16	50.0	0.4	3
4:00-4:15	0	1	1	100.0	0.1	0	3	0	3	0.0	0.1	0
4:15-4:30	1	0	1	0.0	0.1	1	4	3	7	42.9	0.2	0
4:30-4:45	2	4	6	66.7	0.6	0	10	4	14	28.6	0.4	0
4:45-5:00	0	0	0	0.0	0.0	0	7	2	9	22.2	0.2	0
1時間計	3	5	8	62.5	0.7	1	24	9	33	27.3	0.9	0
5:00-5:15	0	2	2	100.0	0.2	0	7	9	16	56.3	0.4	0
5:15-5:30	4	1	5	20.0	0.5	1	11	6	17	35.3	0.4	0
5:30-5:45	0	0	0	0.0	0.0	0	13	5	18	27.8	0.5	0
5:45-6:00	0	0	0	0.0	0.0	0	14	7	21	33.3	0.5	0
1時間計	4	3	7	42.9	0.6	1	45	27	72	37.5	1.9	0
6:00-6:15	1	3	4	75.0	0.4	0	31	10	41	24.4	1.1	0
6:15-6:30	5	0	5	0.0	0.5	0	36	11	47	23.4	1.2	2
6:30-6:45	5	0	5	0.0	0.5	2	36	7	43	16.3	1.1	1
6:45-7:00	8	4	12	33.3	1.1	0	49	12	61	19.7	1.6	0
1時間計	19	7	26	26.9	2.4	2	152	40	192	20.8	5.0	3
夜12時間計	229	29	258	11.2	23.7	19	809	152	961	15.8	25.0	32
全時間合計	866	221	1087	20.3	100.0	60	3252	594	3846	15.4	100.0	124
昼夜率	1.36	1.15	1.31	-	-	1.46	1.33	1.34	1.33	-	-	1.35

方向別自動車交通量調査表

調査地点：地域社会4 瀬谷土橋公園入口

調査年月日：令和2年9月29日(火) 天候：曇りのち晴れ



方向 時間帯							C 合計 (5+6)					
	種別 小型車 (台)	大型車 (台)	合計 (台)	大型車 混入率 (%)	時間 係数 (%)	二輪車 (台)	小型車 (台)	大型車 (台)	合計 (台)	大型車 混入率 (%)	時間 係数 (%)	二輪車 (台)
7:00-7:15							71	12	83	14.5	1.7	1
7:15-7:30							76	19	95	20.0	1.9	4
7:30-7:45							100	15	115	13.0	2.3	2
7:45-8:00							85	8	93	8.6	1.9	2
1時間計							332	54	386	14.0	7.8	9
8:00-8:15							74	21	95	22.1	1.9	5
8:15-8:30							73	20	93	21.5	1.9	0
8:30-8:45							55	19	74	25.7	1.5	3
8:45-9:00							43	12	55	21.8	1.1	3
1時間計							245	72	317	22.7	6.4	11
9:00-9:15							61	10	71	14.1	1.4	2
9:15-9:30							53	12	65	18.5	1.3	2
9:30-9:45							50	21	71	29.6	1.4	2
9:45-10:00							30	11	41	26.8	0.8	0
1時間計							194	54	248	21.8	5.0	6
10:00-10:15							37	9	46	19.6	0.9	2
10:15-10:30							44	10	54	18.5	1.1	3
10:30-10:45							36	14	50	28.0	1.0	0
10:45-11:00							42	24	66	36.4	1.3	2
1時間計							159	57	216	26.4	4.4	7
11:00-11:15							39	18	57	31.6	1.2	1
11:15-11:30							49	11	60	18.3	1.2	3
11:30-11:45							53	13	66	19.7	1.3	1
11:45-12:00							51	20	71	28.2	1.4	0
1時間計							192	62	254	24.4	5.1	5
12:00-12:15							43	14	57	24.6	1.2	1
12:15-12:30							44	14	58	24.1	1.2	2
12:30-12:45							65	15	80	18.8	1.6	4
12:45-13:00							32	15	47	31.9	1.0	1
1時間計							184	58	242	24.0	4.9	8
13:00-13:15							58	16	74	21.6	1.5	1
13:15-13:30							43	14	57	24.6	1.2	0
13:30-13:45							42	18	60	30.0	1.2	1
13:45-14:00							42	15	57	26.3	1.2	1
1時間計							185	63	248	25.4	5.0	3
14:00-14:15							42	13	55	23.6	1.1	4
14:15-14:30							51	22	73	30.1	1.5	1
14:30-14:45							73	12	85	14.1	1.7	1
14:45-15:00							56	18	74	24.3	1.5	0
1時間計							222	65	287	22.6	5.8	6

方向別自動車交通量調査表

調査地点：地域社会4 瀬谷土橋公園入口

調査年月日：令和2年9月29日(火) 天候：曇りのち晴れ



方向 時間帯							C 合計 (5+6)					
	種別 小型車 (台)	大型車 (台)	合計 (台)	大型車 混入率 (%)	時間 係数 (%)	二輪車 (台)	小型車 (台)	大型車 (台)	合計 (台)	大型車 混入率 (%)	時間 係数 (%)	二輪車 (台)
15:00-15:15							59	18	77	23.4	1.6	0
15:15-15:30							75	11	86	12.8	1.7	4
15:30-15:45							84	11	95	11.6	1.9	3
15:45-16:00							60	12	72	16.7	1.5	4
1時間計							278	52	330	15.8	6.7	11
16:00-16:15							79	10	89	11.2	1.8	2
16:15-16:30							74	15	89	16.9	1.8	2
16:30-16:45							68	13	81	16.0	1.6	2
16:45-17:00							54	8	62	12.9	1.3	3
1時間計							275	46	321	14.3	6.5	9
17:00-17:15							86	6	92	6.5	1.9	6
17:15-17:30							70	2	72	2.8	1.5	7
17:30-17:45							93	7	100	7.0	2.0	7
17:45-18:00							119	6	125	4.8	2.5	4
1時間計							368	21	389	5.4	7.9	24
18:00-18:15							114	6	120	5.0	2.4	8
18:15-18:30							102	10	112	8.9	2.3	9
18:30-18:45							115	9	124	7.3	2.5	10
18:45-19:00							115	5	120	4.2	2.4	7
1時間計							446	30	476	6.3	9.6	34
昼12時間計							3080	634	3714	17.1	75.3	133
19:00-19:15							104	6	110	5.5	2.2	5
19:15-19:30							106	6	112	5.4	2.3	2
19:30-19:45							81	5	86	5.8	1.7	4
19:45-20:00							51	1	52	1.9	1.1	3
1時間計							342	18	360	5.0	7.3	14
20:00-20:15							60	5	65	7.7	1.3	3
20:15-20:30							34	2	36	5.6	0.7	3
20:30-20:45							49	2	51	3.9	1.0	3
20:45-21:00							24	1	25	4.0	0.5	2
1時間計							167	10	177	5.6	3.6	11
21:00-21:15							32	2	34	5.9	0.7	1
21:15-21:30							31	2	33	6.1	0.7	1
21:30-21:45							30	3	33	9.1	0.7	0
21:45-22:00							18	3	21	14.3	0.4	0
1時間計							111	10	121	8.3	2.5	2
22:00-22:15							15	2	17	11.8	0.3	0
22:15-22:30							18	2	20	10.0	0.4	2
22:30-22:45							26	2	28	7.1	0.6	1
22:45-23:00							14	1	15	6.7	0.3	3
1時間計							73	7	80	8.8	1.6	6

方向別自動車交通量調査表

調査地点：地域社会4 瀬谷土橋公園入口

調査年月日：令和2年9月29日(火) 天候：曇りのち晴れ



方向 時間帯							C 合計 (5+6)					
	種別 小型車 (台)	大型車 (台)	合計 (台)	大型車 混入率 (%)	時間 係数 (%)	二輪車 (台)	小型車 (台)	大型車 (台)	合計 (台)	大型車 混入率 (%)	時間 係数 (%)	二輪車 (台)
23:00-23:15							14	1	15	6.7	0.3	2
23:15-23:30							11	2	13	15.4	0.3	0
23:30-23:45							6	0	6	0.0	0.1	1
23:45-24:00							9	5	14	35.7	0.3	0
1時間計							40	8	48	16.7	1.0	3
0:00-0:15							2	2	4	50.0	0.1	0
0:15-0:30							5	1	6	16.7	0.1	0
0:30-0:45							4	5	9	55.6	0.2	0
0:45-1:00							3	0	3	0.0	0.1	0
1時間計							14	8	22	36.4	0.4	0
1:00-1:15							4	5	9	55.6	0.2	0
1:15-1:30							6	2	8	25.0	0.2	0
1:30-1:45							5	2	7	28.6	0.1	0
1:45-2:00							1	5	6	83.3	0.1	1
1時間計							16	14	30	46.7	0.6	1
2:00-2:15							5	2	7	28.6	0.1	0
2:15-2:30							4	0	4	0.0	0.1	0
2:30-2:45							1	1	2	50.0	0.0	2
2:45-3:00							5	3	8	37.5	0.2	1
1時間計							15	6	21	28.6	0.4	3
3:00-3:15							2	3	5	60.0	0.1	3
3:15-3:30							6	1	7	14.3	0.1	0
3:30-3:45							2	2	4	50.0	0.1	0
3:45-4:00							3	3	6	50.0	0.1	1
1時間計							13	9	22	40.9	0.4	4
4:00-4:15							3	1	4	25.0	0.1	0
4:15-4:30							5	3	8	37.5	0.2	1
4:30-4:45							12	8	20	40.0	0.4	0
4:45-5:00							7	2	9	22.2	0.2	0
1時間計							27	14	41	34.1	0.8	1
5:00-5:15							7	11	18	61.1	0.4	0
5:15-5:30							15	7	22	31.8	0.4	1
5:30-5:45							13	5	18	27.8	0.4	0
5:45-6:00							14	7	21	33.3	0.4	0
1時間計							49	30	79	38.0	1.6	1
6:00-6:15							32	13	45	28.9	0.9	0
6:15-6:30							41	11	52	21.2	1.1	2
6:30-6:45							41	7	48	14.6	1.0	3
6:45-7:00							57	16	73	21.9	1.5	0
1時間計							171	47	218	21.6	4.4	5
夜12時間計							1038	181	1219	14.8	24.7	51
全時間合計							4118	815	4933	16.5	100.0	184
昼夜率							1.34	1.29	1.33	-	-	1.38

方向別自動車交通量調査表

調査地点：地域社会4 瀬谷土橋公園前

調査年月日：令和2年9月29日(火) 天候：曇りのち晴れ



方向 時間帯	1						2					
	種別 小型車 (台)	大型車 (台)	合計 (台)	大型車 混入率 (%)	時間 係数 (%)	二輪車 (台)	種別 小型車 (台)	大型車 (台)	合計 (台)	大型車 混入率 (%)	時間 係数 (%)	二輪車 (台)
7:00-7:15	16	3	19	15.8	1.4	0	62	6	68	8.8	1.6	1
7:15-7:30	17	3	20	15.0	1.5	2	77	8	85	9.4	2.0	5
7:30-7:45	21	3	24	12.5	1.8	0	89	4	93	4.3	2.2	4
7:45-8:00	29	5	34	14.7	2.5	0	98	8	106	7.5	2.5	2
1時間計	83	14	97	14.4	7.2	2	326	26	352	7.4	8.4	12
8:00-8:15	22	2	24	8.3	1.8	0	74	10	84	11.9	2.0	4
8:15-8:30	29	5	34	14.7	2.5	1	82	9	91	9.9	2.2	2
8:30-8:45	21	6	27	22.2	2.0	0	50	5	55	9.1	1.3	3
8:45-9:00	14	3	17	17.6	1.3	0	58	10	68	14.7	1.6	3
1時間計	86	16	102	15.7	7.6	1	264	34	298	11.4	7.1	12
9:00-9:15	12	8	20	40.0	1.5	1	54	6	60	10.0	1.4	0
9:15-9:30	13	5	18	27.8	1.3	0	41	8	49	16.3	1.2	3
9:30-9:45	6	3	9	33.3	0.7	0	38	16	54	29.6	1.3	1
9:45-10:00	10	4	14	28.6	1.0	1	39	9	48	18.8	1.1	0
1時間計	41	20	61	32.8	4.6	2	172	39	211	18.5	5.0	4
10:00-10:15	9	7	16	43.8	1.2	0	39	8	47	17.0	1.1	2
10:15-10:30	6	11	17	64.7	1.3	1	41	6	47	12.8	1.1	3
10:30-10:45	5	8	13	61.5	1.0	0	35	14	49	28.6	1.2	0
10:45-11:00	7	7	14	50.0	1.0	2	41	16	57	28.1	1.4	1
1時間計	27	33	60	55.0	4.5	3	156	44	200	22.0	4.8	6
11:00-11:15	10	8	18	44.4	1.3	0	33	20	53	37.7	1.3	1
11:15-11:30	10	11	21	52.4	1.6	1	44	10	54	18.5	1.3	4
11:30-11:45	10	9	19	47.4	1.4	0	40	11	51	21.6	1.2	1
11:45-12:00	7	7	14	50.0	1.0	1	47	14	61	23.0	1.5	0
1時間計	37	35	72	48.6	5.4	2	164	55	219	25.1	5.2	6
12:00-12:15	13	15	28	53.6	2.1	0	34	17	51	33.3	1.2	0
12:15-12:30	12	7	19	36.8	1.4	0	31	14	45	31.1	1.1	2
12:30-12:45	13	7	20	35.0	1.5	0	40	14	54	25.9	1.3	3
12:45-13:00	14	8	22	36.4	1.6	1	28	11	39	28.2	0.9	2
1時間計	52	37	89	41.6	6.6	1	133	56	189	29.6	4.5	7
13:00-13:15	14	6	20	30.0	1.5	1	49	12	61	19.7	1.5	1
13:15-13:30	7	5	12	41.7	0.9	0	38	12	50	24.0	1.2	1
13:30-13:45	7	3	10	30.0	0.7	0	50	10	60	16.7	1.4	1
13:45-14:00	9	8	17	47.1	1.3	0	38	12	50	24.0	1.2	0
1時間計	37	22	59	37.3	4.4	1	175	46	221	20.8	5.3	3
14:00-14:15	10	3	13	23.1	1.0	0	36	13	49	26.5	1.2	3
14:15-14:30	7	8	15	53.3	1.1	1	39	16	55	29.1	1.3	1
14:30-14:45	20	6	26	23.1	1.9	1	70	7	77	9.1	1.8	1
14:45-15:00	13	11	24	45.8	1.8	0	61	15	76	19.7	1.8	1
1時間計	50	28	78	35.9	5.8	2	206	51	257	19.8	6.1	6

方向別自動車交通量調査表

調査地点：地域社会4 瀬谷土橋公園前

調査年月日：令和2年9月29日(火) 天候：曇りのち晴れ



方向 時間帯	1						2					
	種別 小型車 (台)	大型車 (台)	合計 (台)	大型車 混入率 (%)	時間 係数 (%)	二輪車 (台)	種別 小型車 (台)	大型車 (台)	合計 (台)	大型車 混入率 (%)	時間 係数 (%)	二輪車 (台)
15:00-15:15	14	13	27	48.1	2.0	1	55	17	72	23.6	1.7	0
15:15-15:30	11	15	26	57.7	1.9	1	74	9	83	10.8	2.0	4
15:30-15:45	17	10	27	37.0	2.0	0	72	8	80	10.0	1.9	3
15:45-16:00	13	11	24	45.8	1.8	0	54	11	65	16.9	1.5	3
1時間計	55	49	104	47.1	7.8	2	255	45	300	15.0	7.1	10
16:00-16:15	12	4	16	25.0	1.2	0	70	12	82	14.6	2.0	3
16:15-16:30	13	9	22	40.9	1.6	0	59	14	73	19.2	1.7	1
16:30-16:45	5	9	14	64.3	1.0	0	55	13	68	19.1	1.6	1
16:45-17:00	14	8	22	36.4	1.6	0	52	6	58	10.3	1.4	4
1時間計	44	30	74	40.5	5.5	0	236	45	281	16.0	6.7	9
17:00-17:15	12	17	29	58.6	2.2	0	65	3	68	4.4	1.6	4
17:15-17:30	15	10	25	40.0	1.9	0	69	4	73	5.5	1.7	7
17:30-17:45	11	8	19	42.1	1.4	1	70	7	77	9.1	1.8	4
17:45-18:00	22	9	31	29.0	2.3	2	92	8	100	8.0	2.4	4
1時間計	60	44	104	42.3	7.8	3	296	22	318	6.9	7.6	19
18:00-18:15	24	9	33	27.3	2.5	2	92	7	99	7.1	2.4	7
18:15-18:30	29	6	35	17.1	2.6	1	86	10	96	10.4	2.3	11
18:30-18:45	19	6	25	24.0	1.9	1	90	7	97	7.2	2.3	3
18:45-19:00	19	11	30	36.7	2.2	2	96	8	104	7.7	2.5	7
1時間計	91	32	123	26.0	9.2	6	364	32	396	8.1	9.4	28
昼12時間計	663	360	1023	35.2	76.3	25	2747	495	3242	15.3	77.3	122
19:00-19:15	30	8	38	21.1	2.8	3	79	3	82	3.7	2.0	5
19:15-19:30	31	7	38	18.4	2.8	4	78	4	82	4.9	2.0	0
19:30-19:45	17	2	19	10.5	1.4	1	57	5	62	8.1	1.5	2
19:45-20:00	8	5	13	38.5	1.0	1	59	1	60	1.7	1.4	3
1時間計	86	22	108	20.4	8.1	9	273	13	286	4.5	6.8	10
20:00-20:15	4	3	7	42.9	0.5	0	30	2	32	6.3	0.8	2
20:15-20:30	4	2	6	33.3	0.4	0	33	1	34	2.9	0.8	2
20:30-20:45	4	1	5	20.0	0.4	1	28	1	29	3.4	0.7	2
20:45-21:00	0	0	0	0.0	0.0	0	14	0	14	0.0	0.3	1
1時間計	12	6	18	33.3	1.3	1	105	4	109	3.7	2.6	7
21:00-21:15	4	3	7	42.9	0.5	0	30	0	30	0.0	0.7	0
21:15-21:30	3	2	5	40.0	0.4	0	25	2	27	7.4	0.6	1
21:30-21:45	4	0	4	0.0	0.3	0	28	2	30	6.7	0.7	0
21:45-22:00	4	2	6	33.3	0.4	1	17	1	18	5.6	0.4	0
1時間計	15	7	22	31.8	1.6	1	100	5	105	4.8	2.5	1
22:00-22:15	3	2	5	40.0	0.4	0	10	1	11	9.1	0.3	0
22:15-22:30	6	0	6	0.0	0.4	1	19	1	20	5.0	0.5	1
22:30-22:45	1	0	1	0.0	0.1	0	22	1	23	4.3	0.5	1
22:45-23:00	4	4	8	50.0	0.6	0	15	0	15	0.0	0.4	2
1時間計	14	6	20	30.0	1.5	1	66	3	69	4.3	1.6	4

方向別自動車交通量調査表

調査地点：地域社会4 瀬谷土橋公園前

調査年月日：令和2年9月29日(火) 天候：曇りのち晴れ



方向 時間帯	1						2					
	種別 小型車 (台)	大型車 (台)	合計 (台)	大型車 混入率 (%)	時間 係数 (%)	二輪車 (台)	小型車 (台)	大型車 (台)	合計 (台)	大型車 混入率 (%)	時間 係数 (%)	二輪車 (台)
23:00-23:15	0	0	0	0.0	0.0	0	10	0	10	0.0	0.2	1
23:15-23:30	0	0	0	0.0	0.0	0	6	0	6	0.0	0.1	0
23:30-23:45	0	1	1	100.0	0.1	0	8	2	10	20.0	0.2	1
23:45-24:00	4	1	5	20.0	0.4	0	8	5	13	38.5	0.3	0
1時間計	4	2	6	33.3	0.4	0	32	7	39	17.9	0.9	2
0:00-0:15	1	0	1	0.0	0.1	0	1	2	3	66.7	0.1	0
0:15-0:30	2	1	3	33.3	0.2	0	5	1	6	16.7	0.1	0
0:30-0:45	0	1	1	100.0	0.1	0	4	4	8	50.0	0.2	0
0:45-1:00	0	1	1	100.0	0.1	0	3	0	3	0.0	0.1	0
1時間計	3	3	6	50.0	0.4	0	13	7	20	35.0	0.5	0
1:00-1:15	1	2	3	66.7	0.2	0	3	0	3	0.0	0.1	0
1:15-1:30	3	2	5	40.0	0.4	0	0	0	0	0.0	0.0	1
1:30-1:45	5	5	10	50.0	0.7	0	1	1	2	50.0	0.0	0
1:45-2:00	2	6	8	75.0	0.6	0	3	3	6	50.0	0.1	1
1時間計	11	15	26	57.7	1.9	0	7	4	11	36.4	0.3	2
2:00-2:15	1	1	2	50.0	0.1	0	0	1	1	100.0	0.0	0
2:15-2:30	0	3	3	100.0	0.2	1	2	0	2	0.0	0.0	0
2:30-2:45	3	3	6	50.0	0.4	0	1	0	1	0.0	0.0	2
2:45-3:00	2	3	5	60.0	0.4	0	4	2	6	33.3	0.1	0
1時間計	6	10	16	62.5	1.2	1	7	3	10	30.0	0.2	2
3:00-3:15	1	3	4	75.0	0.3	0	2	2	4	50.0	0.1	3
3:15-3:30	1	1	2	50.0	0.1	0	6	2	8	25.0	0.2	0
3:30-3:45	2	1	3	33.3	0.2	0	3	1	4	25.0	0.1	0
3:45-4:00	1	1	2	50.0	0.1	0	4	2	6	33.3	0.1	1
1時間計	5	6	11	54.5	0.8	0	15	7	22	31.8	0.5	4
4:00-4:15	5	2	7	28.6	0.5	0	2	1	3	33.3	0.1	0
4:15-4:30	3	1	4	25.0	0.3	1	3	2	5	40.0	0.1	1
4:30-4:45	1	0	1	0.0	0.1	1	8	6	14	42.9	0.3	0
4:45-5:00	2	1	3	33.3	0.2	1	8	2	10	20.0	0.2	0
1時間計	11	4	15	26.7	1.1	3	21	11	32	34.4	0.8	1
5:00-5:15	4	1	5	20.0	0.4	0	7	6	13	46.2	0.3	0
5:15-5:30	5	2	7	28.6	0.5	1	14	7	21	33.3	0.5	1
5:30-5:45	4	7	11	63.6	0.8	0	15	2	17	11.8	0.4	0
5:45-6:00	4	4	8	50.0	0.6	2	11	4	15	26.7	0.4	0
1時間計	17	14	31	45.2	2.3	3	47	19	66	28.8	1.6	1
6:00-6:15	5	4	9	44.4	0.7	0	12	5	17	29.4	0.4	1
6:15-6:30	8	3	11	27.3	0.8	1	37	14	51	27.5	1.2	2
6:30-6:45	6	5	11	45.5	0.8	1	31	6	37	16.2	0.9	3
6:45-7:00	5	2	7	28.6	0.5	3	67	13	80	16.3	1.9	0
1時間計	24	14	38	36.8	2.8	5	147	38	185	20.5	4.4	6
夜12時間計	208	109	317	34.4	23.7	24	833	121	954	12.7	22.7	40
全時間合計	871	469	1340	35.0	100.0	49	3580	616	4196	14.7	100.0	162
昼夜率	1.31	1.30	1.31	-	-	1.96	1.30	1.24	1.29	-	-	1.33

方向別自動車交通量調査表

調査地点：地域社会4 瀬谷土橋公園前

調査年月日：令和2年9月29日(火) 天候：曇りのち晴れ



方向 時間帯							A 合計 (1+2)					
	種別 小型車 (台)	大型車 (台)	合計 (台)	大型車 混入率 (%)	時間 係数 (%)	二輪車 (台)	小型車 (台)	大型車 (台)	合計 (台)	大型車 混入率 (%)	時間 係数 (%)	二輪車 (台)
7:00-7:15							78	9	87	10.3	1.6	1
7:15-7:30							94	11	105	10.5	1.9	7
7:30-7:45							110	7	117	6.0	2.1	4
7:45-8:00							127	13	140	9.3	2.5	2
1時間計							409	40	449	8.9	8.1	14
8:00-8:15							96	12	108	11.1	2.0	4
8:15-8:30							111	14	125	11.2	2.3	3
8:30-8:45							71	11	82	13.4	1.5	3
8:45-9:00							72	13	85	15.3	1.5	3
1時間計							350	50	400	12.5	7.2	13
9:00-9:15							66	14	80	17.5	1.4	1
9:15-9:30							54	13	67	19.4	1.2	3
9:30-9:45							44	19	63	30.2	1.1	1
9:45-10:00							49	13	62	21.0	1.1	1
1時間計							213	59	272	21.7	4.9	6
10:00-10:15							48	15	63	23.8	1.1	2
10:15-10:30							47	17	64	26.6	1.2	4
10:30-10:45							40	22	62	35.5	1.1	0
10:45-11:00							48	23	71	32.4	1.3	3
1時間計							183	77	260	29.6	4.7	9
11:00-11:15							43	28	71	39.4	1.3	1
11:15-11:30							54	21	75	28.0	1.4	5
11:30-11:45							50	20	70	28.6	1.3	1
11:45-12:00							54	21	75	28.0	1.4	1
1時間計							201	90	291	30.9	5.3	8
12:00-12:15							47	32	79	40.5	1.4	0
12:15-12:30							43	21	64	32.8	1.2	2
12:30-12:45							53	21	74	28.4	1.3	3
12:45-13:00							42	19	61	31.1	1.1	3
1時間計							185	93	278	33.5	5.0	8
13:00-13:15							63	18	81	22.2	1.5	2
13:15-13:30							45	17	62	27.4	1.1	1
13:30-13:45							57	13	70	18.6	1.3	1
13:45-14:00							47	20	67	29.9	1.2	0
1時間計							212	68	280	24.3	5.1	4
14:00-14:15							46	16	62	25.8	1.1	3
14:15-14:30							46	24	70	34.3	1.3	2
14:30-14:45							90	13	103	12.6	1.9	2
14:45-15:00							74	26	100	26.0	1.8	1
1時間計							256	79	335	23.6	6.1	8

方向別自動車交通量調査表

調査地点：地域社会4 瀬谷土橋公園前

調査年月日：令和2年9月29日(火) 天候：曇りのち晴れ



方向 時間帯							A 合計 (1+2)					
	種別 小型車 (台)	大型車 (台)	合計 (台)	大型車 混入率 (%)	時間 係数 (%)	二輪車 (台)	小型車 (台)	大型車 (台)	合計 (台)	大型車 混入率 (%)	時間 係数 (%)	二輪車 (台)
15:00-15:15							69	30	99	30.3	1.8	1
15:15-15:30							85	24	109	22.0	2.0	5
15:30-15:45							89	18	107	16.8	1.9	3
15:45-16:00							67	22	89	24.7	1.6	3
1時間計							310	94	404	23.3	7.3	12
16:00-16:15							82	16	98	16.3	1.8	3
16:15-16:30							72	23	95	24.2	1.7	1
16:30-16:45							60	22	82	26.8	1.5	1
16:45-17:00							66	14	80	17.5	1.4	4
1時間計							280	75	355	21.1	6.4	9
17:00-17:15							77	20	97	20.6	1.8	4
17:15-17:30							84	14	98	14.3	1.8	7
17:30-17:45							81	15	96	15.6	1.7	5
17:45-18:00							114	17	131	13.0	2.4	6
1時間計							356	66	422	15.6	7.6	22
18:00-18:15							116	16	132	12.1	2.4	9
18:15-18:30							115	16	131	12.2	2.4	12
18:30-18:45							109	13	122	10.7	2.2	4
18:45-19:00							115	19	134	14.2	2.4	9
1時間計							455	64	519	12.3	9.4	34
昼12時間計							3410	855	4265	20.0	77.0	147
19:00-19:15							109	11	120	9.2	2.2	8
19:15-19:30							109	11	120	9.2	2.2	4
19:30-19:45							74	7	81	8.6	1.5	3
19:45-20:00							67	6	73	8.2	1.3	4
1時間計							359	35	394	8.9	7.1	19
20:00-20:15							34	5	39	12.8	0.7	2
20:15-20:30							37	3	40	7.5	0.7	2
20:30-20:45							32	2	34	5.9	0.6	3
20:45-21:00							14	0	14	0.0	0.3	1
1時間計							117	10	127	7.9	2.3	8
21:00-21:15							34	3	37	8.1	0.7	0
21:15-21:30							28	4	32	12.5	0.6	1
21:30-21:45							32	2	34	5.9	0.6	0
21:45-22:00							21	3	24	12.5	0.4	1
1時間計							115	12	127	9.4	2.3	2
22:00-22:15							13	3	16	18.8	0.3	0
22:15-22:30							25	1	26	3.8	0.5	2
22:30-22:45							23	1	24	4.2	0.4	1
22:45-23:00							19	4	23	17.4	0.4	2
1時間計							80	9	89	10.1	1.6	5

方向別自動車交通量調査表

調査地点：地域社会4 瀬谷土橋公園前

調査年月日：令和2年9月29日(火) 天候：曇りのち晴れ



方向 時間帯	A 合計 (1+2)						A 合計 (1+2)					
	種別 小型車 (台)	大型車 (台)	合計 (台)	大型車 混入率 (%)	時間 係数 (%)	二輪車 (台)	小型車 (台)	大型車 (台)	合計 (台)	大型車 混入率 (%)	時間 係数 (%)	二輪車 (台)
23:00-23:15							10	0	10	0.0	0.2	1
23:15-23:30							6	0	6	0.0	0.1	0
23:30-23:45							8	3	11	27.3	0.2	1
23:45-24:00							12	6	18	33.3	0.3	0
1時間計							36	9	45	20.0	0.8	2
0:00-0:15							2	2	4	50.0	0.1	0
0:15-0:30							7	2	9	22.2	0.2	0
0:30-0:45							4	5	9	55.6	0.2	0
0:45-1:00							3	1	4	25.0	0.1	0
1時間計							16	10	26	38.5	0.5	0
1:00-1:15							4	2	6	33.3	0.1	0
1:15-1:30							3	2	5	40.0	0.1	1
1:30-1:45							6	6	12	50.0	0.2	0
1:45-2:00							5	9	14	64.3	0.3	1
1時間計							18	19	37	51.4	0.7	2
2:00-2:15							1	2	3	66.7	0.1	0
2:15-2:30							2	3	5	60.0	0.1	1
2:30-2:45							4	3	7	42.9	0.1	2
2:45-3:00							6	5	11	45.5	0.2	0
1時間計							13	13	26	50.0	0.5	3
3:00-3:15							3	5	8	62.5	0.1	3
3:15-3:30							7	3	10	30.0	0.2	0
3:30-3:45							5	2	7	28.6	0.1	0
3:45-4:00							5	3	8	37.5	0.1	1
1時間計							20	13	33	39.4	0.6	4
4:00-4:15							7	3	10	30.0	0.2	0
4:15-4:30							6	3	9	33.3	0.2	2
4:30-4:45							9	6	15	40.0	0.3	1
4:45-5:00							10	3	13	23.1	0.2	1
1時間計							32	15	47	31.9	0.8	4
5:00-5:15							11	7	18	38.9	0.3	0
5:15-5:30							19	9	28	32.1	0.5	2
5:30-5:45							19	9	28	32.1	0.5	0
5:45-6:00							15	8	23	34.8	0.4	2
1時間計							64	33	97	34.0	1.8	4
6:00-6:15							17	9	26	34.6	0.5	1
6:15-6:30							45	17	62	27.4	1.1	3
6:30-6:45							37	11	48	22.9	0.9	4
6:45-7:00							72	15	87	17.2	1.6	3
1時間計							171	52	223	23.3	4.0	11
夜12時間計							1041	230	1271	18.1	23.0	64
全時間合計							4451	1085	5536	19.6	100.0	211
昼夜率							1.31	1.27	1.30	-	-	1.44

方向別自動車交通量調査表

調査地点：地域社会4 瀬谷土橋公園前

調査年月日：令和2年9月29日(火) 天候：曇りのち晴れ



方向 時間帯	3						4					
	種別 小型車 (台)	大型車 (台)	合計 (台)	大型車 混入率 (%)	時間 係数 (%)	二輪車 (台)	種別 小型車 (台)	大型車 (台)	合計 (台)	大型車 混入率 (%)	時間 係数 (%)	二輪車 (台)
7:00-7:15	36	16	52	30.8	2.2	1	10	4	14	28.6	1.8	0
7:15-7:30	40	16	56	28.6	2.3	3	12	1	13	7.7	1.6	0
7:30-7:45	30	14	44	31.8	1.8	2	11	3	14	21.4	1.8	1
7:45-8:00	19	13	32	40.6	1.3	1	16	5	21	23.8	2.7	2
1時間計	125	59	184	32.1	7.7	7	49	13	62	21.0	7.8	3
8:00-8:15	24	7	31	22.6	1.3	2	8	7	15	46.7	1.9	0
8:15-8:30	34	14	48	29.2	2.0	1	11	1	12	8.3	1.5	2
8:30-8:45	20	5	25	20.0	1.0	0	13	3	16	18.8	2.0	2
8:45-9:00	30	8	38	21.1	1.6	0	18	6	24	25.0	3.0	0
1時間計	108	34	142	23.9	5.9	3	50	17	67	25.4	8.5	4
9:00-9:15	32	17	49	34.7	2.0	2	5	3	8	37.5	1.0	1
9:15-9:30	26	17	43	39.5	1.8	0	12	1	13	7.7	1.6	0
9:30-9:45	20	18	38	47.4	1.6	0	7	4	11	36.4	1.4	0
9:45-10:00	29	11	40	27.5	1.7	0	11	3	14	21.4	1.8	0
1時間計	107	63	170	37.1	7.1	2	35	11	46	23.9	5.8	1
10:00-10:15	26	14	40	35.0	1.7	0	11	3	14	21.4	1.8	0
10:15-10:30	24	6	30	20.0	1.2	0	15	4	19	21.1	2.4	0
10:30-10:45	29	16	45	35.6	1.9	0	7	9	16	56.3	2.0	0
10:45-11:00	28	14	42	33.3	1.7	0	7	6	13	46.2	1.6	0
1時間計	107	50	157	31.8	6.5	0	40	22	62	35.5	7.8	0
11:00-11:15	29	11	40	27.5	1.7	1	5	10	15	66.7	1.9	0
11:15-11:30	24	13	37	35.1	1.5	1	6	0	6	0.0	0.8	0
11:30-11:45	31	14	45	31.1	1.9	1	5	3	8	37.5	1.0	0
11:45-12:00	28	11	39	28.2	1.6	0	7	3	10	30.0	1.3	1
1時間計	112	49	161	30.4	6.7	3	23	16	39	41.0	4.9	1
12:00-12:15	23	14	37	37.8	1.5	0	10	5	15	33.3	1.9	1
12:15-12:30	24	14	38	36.8	1.6	0	9	4	13	30.8	1.6	0
12:30-12:45	27	17	44	38.6	1.8	2	9	4	13	30.8	1.6	1
12:45-13:00	21	14	35	40.0	1.5	0	10	6	16	37.5	2.0	0
1時間計	95	59	154	38.3	6.4	2	38	19	57	33.3	7.2	2
13:00-13:15	31	13	44	29.5	1.8	2	11	3	14	21.4	1.8	0
13:15-13:30	24	12	36	33.3	1.5	0	4	5	9	55.6	1.1	0
13:30-13:45	19	9	28	32.1	1.2	1	9	8	17	47.1	2.2	1
13:45-14:00	19	13	32	40.6	1.3	1	10	5	15	33.3	1.9	1
1時間計	93	47	140	33.6	5.8	4	34	21	55	38.2	7.0	2
14:00-14:15	27	20	47	42.6	2.0	0	3	2	5	40.0	0.6	3
14:15-14:30	20	18	38	47.4	1.6	1	7	4	11	36.4	1.4	0
14:30-14:45	18	13	31	41.9	1.3	0	7	1	8	12.5	1.0	0
14:45-15:00	18	12	30	40.0	1.2	0	14	3	17	17.6	2.2	0
1時間計	83	63	146	43.2	6.1	1	31	10	41	24.4	5.2	3

方向別自動車交通量調査表

調査地点：地域社会4 瀬谷土橋公園前

調査年月日：令和2年9月29日(火) 天候：曇りのち晴れ



方向 時間帯	3						4					
	種別 小型車 (台)	大型車 (台)	合計 (台)	大型車 混入率 (%)	時間 係数 (%)	二輪車 (台)	種別 小型車 (台)	大型車 (台)	合計 (台)	大型車 混入率 (%)	時間 係数 (%)	二輪車 (台)
15:00-15:15	30	10	40	25.0	1.7	0	13	3	16	18.8	2.0	0
15:15-15:30	32	6	38	15.8	1.6	1	8	5	13	38.5	1.6	0
15:30-15:45	23	6	29	20.7	1.2	1	5	2	7	28.6	0.9	0
15:45-16:00	23	10	33	30.3	1.4	0	9	2	11	18.2	1.4	0
1時間計	108	32	140	22.9	5.8	2	35	12	47	25.5	5.9	0
16:00-16:15	22	8	30	26.7	1.2	0	6	3	9	33.3	1.1	0
16:15-16:30	22	4	26	15.4	1.1	0	11	5	16	31.3	2.0	0
16:30-16:45	20	5	25	20.0	1.0	1	12	5	17	29.4	2.2	0
16:45-17:00	32	4	36	11.1	1.5	1	11	6	17	35.3	2.2	0
1時間計	96	21	117	17.9	4.9	2	40	19	59	32.2	7.5	0
17:00-17:15	17	6	23	26.1	1.0	2	14	2	16	12.5	2.0	0
17:15-17:30	35	7	42	16.7	1.7	0	6	2	8	25.0	1.0	0
17:30-17:45	22	5	27	18.5	1.1	1	7	3	10	30.0	1.3	1
17:45-18:00	18	8	26	30.8	1.1	0	8	5	13	38.5	1.6	0
1時間計	92	26	118	22.0	4.9	3	35	12	47	25.5	5.9	1
18:00-18:15	20	4	24	16.7	1.0	1	10	4	14	28.6	1.8	2
18:15-18:30	22	6	28	21.4	1.2	1	8	5	13	38.5	1.6	0
18:30-18:45	21	6	27	22.2	1.1	1	4	4	8	50.0	1.0	1
18:45-19:00	14	4	18	22.2	0.7	2	7	2	9	22.2	1.1	0
1時間計	77	20	97	20.6	4.0	5	29	15	44	34.1	5.6	3
昼12時間計	1203	523	1726	30.3	71.8	34	439	187	626	29.9	79.2	20
19:00-19:15	19	3	22	13.6	0.9	0	10	3	13	23.1	1.6	2
19:15-19:30	24	8	32	25.0	1.3	1	9	2	11	18.2	1.4	0
19:30-19:45	9	10	19	52.6	0.8	0	3	1	4	25.0	0.5	0
19:45-20:00	17	6	23	26.1	1.0	1	6	5	11	45.5	1.4	0
1時間計	69	27	96	28.1	4.0	2	28	11	39	28.2	4.9	2
20:00-20:15	12	3	15	20.0	0.6	1	8	2	10	20.0	1.3	0
20:15-20:30	9	4	13	30.8	0.5	0	3	1	4	25.0	0.5	0
20:30-20:45	15	3	18	16.7	0.7	0	2	3	5	60.0	0.6	1
20:45-21:00	14	5	19	26.3	0.8	0	1	1	2	50.0	0.3	0
1時間計	50	15	65	23.1	2.7	1	14	7	21	33.3	2.7	1
21:00-21:15	12	1	13	7.7	0.5	2	1	2	3	66.7	0.4	0
21:15-21:30	16	3	19	15.8	0.8	1	1	3	4	75.0	0.5	1
21:30-21:45	17	5	22	22.7	0.9	0	4	2	6	33.3	0.8	0
21:45-22:00	7	2	9	22.2	0.4	0	2	0	2	0.0	0.3	0
1時間計	52	11	63	17.5	2.6	3	8	7	15	46.7	1.9	1
22:00-22:15	5	7	12	58.3	0.5	0	1	0	1	0.0	0.1	1
22:15-22:30	6	4	10	40.0	0.4	1	3	1	4	25.0	0.5	1
22:30-22:45	4	4	8	50.0	0.3	0	2	0	2	0.0	0.3	0
22:45-23:00	4	0	4	0.0	0.2	0	1	1	2	50.0	0.3	0
1時間計	19	15	34	44.1	1.4	1	7	2	9	22.2	1.1	2

方向別自動車交通量調査表

調査地点：地域社会4 瀬谷土橋公園前

調査年月日：令和2年9月29日(火) 天候：曇りのち晴れ



方向 時間帯	3						4					
	種別 小型車 (台)	大型車 (台)	合計 (台)	大型車 混入率 (%)	時間 係数 (%)	二輪車 (台)	種別 小型車 (台)	大型車 (台)	合計 (台)	大型車 混入率 (%)	時間 係数 (%)	二輪車 (台)
23:00-23:15	7	1	8	12.5	0.3	1	0	0	0	0.0	0.0	1
23:15-23:30	8	0	8	0.0	0.3	0	0	3	3	100.0	0.4	0
23:30-23:45	4	6	10	60.0	0.4	0	1	3	4	75.0	0.5	0
23:45-24:00	2	5	7	71.4	0.3	0	0	0	0	0.0	0.0	0
1時間計	21	12	33	36.4	1.4	1	1	6	7	85.7	0.9	1
0:00-0:15	2	5	7	71.4	0.3	0	0	1	1	100.0	0.1	0
0:15-0:30	3	2	5	40.0	0.2	0	2	2	4	50.0	0.5	0
0:30-0:45	5	4	9	44.4	0.4	0	0	3	3	100.0	0.4	0
0:45-1:00	1	2	3	66.7	0.1	0	0	1	1	100.0	0.1	0
1時間計	11	13	24	54.2	1.0	0	2	7	9	77.8	1.1	0
1:00-1:15	2	3	5	60.0	0.2	0	0	1	1	100.0	0.1	0
1:15-1:30	5	3	8	37.5	0.3	0	0	0	0	0.0	0.0	1
1:30-1:45	4	3	7	42.9	0.3	0	0	2	2	100.0	0.3	0
1:45-2:00	1	3	4	75.0	0.2	1	0	1	1	100.0	0.1	0
1時間計	12	12	24	50.0	1.0	1	0	4	4	100.0	0.5	1
2:00-2:15	4	2	6	33.3	0.2	0	0	3	3	100.0	0.4	0
2:15-2:30	4	3	7	42.9	0.3	1	4	3	7	42.9	0.9	0
2:30-2:45	1	3	4	75.0	0.2	0	0	1	1	100.0	0.1	0
2:45-3:00	3	4	7	57.1	0.3	0	0	2	2	100.0	0.3	0
1時間計	12	12	24	50.0	1.0	1	4	9	13	69.2	1.6	0
3:00-3:15	1	6	7	85.7	0.3	0	1	0	1	0.0	0.1	0
3:15-3:30	1	2	3	66.7	0.1	0	1	1	2	50.0	0.3	0
3:30-3:45	1	5	6	83.3	0.2	0	0	0	0	0.0	0.0	0
3:45-4:00	3	6	9	66.7	0.4	0	1	0	1	0.0	0.1	0
1時間計	6	19	25	76.0	1.0	0	3	1	4	25.0	0.5	0
4:00-4:15	1	4	5	80.0	0.2	1	0	0	0	0.0	0.0	0
4:15-4:30	4	4	8	50.0	0.3	0	1	0	1	0.0	0.1	0
4:30-4:45	1	0	1	0.0	0.0	0	1	2	3	66.7	0.4	0
4:45-5:00	8	5	13	38.5	0.5	1	2	0	2	0.0	0.3	0
1時間計	14	13	27	48.1	1.1	2	4	2	6	33.3	0.8	0
5:00-5:15	4	6	10	60.0	0.4	0	1	0	1	0.0	0.1	0
5:15-5:30	11	5	16	31.3	0.7	0	3	3	6	50.0	0.8	1
5:30-5:45	18	2	20	10.0	0.8	0	0	0	0	0.0	0.0	0
5:45-6:00	35	10	45	22.2	1.9	0	4	1	5	20.0	0.6	0
1時間計	68	23	91	25.3	3.8	0	8	4	12	33.3	1.5	1
6:00-6:15	34	9	43	20.9	1.8	2	4	4	8	50.0	1.0	0
6:15-6:30	28	9	37	24.3	1.5	1	6	2	8	25.0	1.0	0
6:30-6:45	25	9	34	26.5	1.4	1	2	2	4	50.0	0.5	0
6:45-7:00	43	16	59	27.1	2.5	0	4	1	5	20.0	0.6	0
1時間計	130	43	173	24.9	7.2	4	16	9	25	36.0	3.2	0
夜12時間計	464	215	679	31.7	28.2	16	95	69	164	42.1	20.8	9
全時間合計	1667	738	2405	30.7	100.0	50	534	256	790	32.4	100.0	29
昼夜率	1.39	1.41	1.39	-	-	1.47	1.22	1.37	1.26	-	-	1.45

方向別自動車交通量調査表

調査地点：地域社会4 瀬谷土橋公園前

調査年月日：令和2年9月29日(火) 天候：曇りのち晴れ



方向 時間帯							B 合計 (3+4)					
	種別 小型車 (台)	大型車 (台)	合計 (台)	大型車 混入率 (%)	時間 係数 (%)	二輪車 (台)	小型車 (台)	大型車 (台)	合計 (台)	大型車 混入率 (%)	時間 係数 (%)	二輪車 (台)
7:00-7:15							46	20	66	30.3	2.1	1
7:15-7:30							52	17	69	24.6	2.2	3
7:30-7:45							41	17	58	29.3	1.8	3
7:45-8:00							35	18	53	34.0	1.7	3
1時間計							174	72	246	29.3	7.7	10
8:00-8:15							32	14	46	30.4	1.4	2
8:15-8:30							45	15	60	25.0	1.9	3
8:30-8:45							33	8	41	19.5	1.3	2
8:45-9:00							48	14	62	22.6	1.9	0
1時間計							158	51	209	24.4	6.5	7
9:00-9:15							37	20	57	35.1	1.8	3
9:15-9:30							38	18	56	32.1	1.8	0
9:30-9:45							27	22	49	44.9	1.5	0
9:45-10:00							40	14	54	25.9	1.7	0
1時間計							142	74	216	34.3	6.8	3
10:00-10:15							37	17	54	31.5	1.7	0
10:15-10:30							39	10	49	20.4	1.5	0
10:30-10:45							36	25	61	41.0	1.9	0
10:45-11:00							35	20	55	36.4	1.7	0
1時間計							147	72	219	32.9	6.9	0
11:00-11:15							34	21	55	38.2	1.7	1
11:15-11:30							30	13	43	30.2	1.3	1
11:30-11:45							36	17	53	32.1	1.7	1
11:45-12:00							35	14	49	28.6	1.5	1
1時間計							135	65	200	32.5	6.3	4
12:00-12:15							33	19	52	36.5	1.6	1
12:15-12:30							33	18	51	35.3	1.6	0
12:30-12:45							36	21	57	36.8	1.8	3
12:45-13:00							31	20	51	39.2	1.6	0
1時間計							133	78	211	37.0	6.6	4
13:00-13:15							42	16	58	27.6	1.8	2
13:15-13:30							28	17	45	37.8	1.4	0
13:30-13:45							28	17	45	37.8	1.4	2
13:45-14:00							29	18	47	38.3	1.5	2
1時間計							127	68	195	34.9	6.1	6
14:00-14:15							30	22	52	42.3	1.6	3
14:15-14:30							27	22	49	44.9	1.5	1
14:30-14:45							25	14	39	35.9	1.2	0
14:45-15:00							32	15	47	31.9	1.5	0
1時間計							114	73	187	39.0	5.9	4

方向別自動車交通量調査表

調査地点：地域社会4 瀬谷土橋公園前

調査年月日：令和2年9月29日(火) 天候：曇りのち晴れ



方向 時間帯							B 合計 (3+4)					
	種別 小型車 (台)	大型車 (台)	合計 (台)	大型車 混入率 (%)	時間 係数 (%)	二輪車 (台)	小型車 (台)	大型車 (台)	合計 (台)	大型車 混入率 (%)	時間 係数 (%)	二輪車 (台)
15:00-15:15							43	13	56	23.2	1.8	0
15:15-15:30							40	11	51	21.6	1.6	1
15:30-15:45							28	8	36	22.2	1.1	1
15:45-16:00							32	12	44	27.3	1.4	0
1時間計							143	44	187	23.5	5.9	2
16:00-16:15							28	11	39	28.2	1.2	0
16:15-16:30							33	9	42	21.4	1.3	0
16:30-16:45							32	10	42	23.8	1.3	1
16:45-17:00							43	10	53	18.9	1.7	1
1時間計							136	40	176	22.7	5.5	2
17:00-17:15							31	8	39	20.5	1.2	2
17:15-17:30							41	9	50	18.0	1.6	0
17:30-17:45							29	8	37	21.6	1.2	2
17:45-18:00							26	13	39	33.3	1.2	0
1時間計							127	38	165	23.0	5.2	4
18:00-18:15							30	8	38	21.1	1.2	3
18:15-18:30							30	11	41	26.8	1.3	1
18:30-18:45							25	10	35	28.6	1.1	2
18:45-19:00							21	6	27	22.2	0.8	2
1時間計							106	35	141	24.8	4.4	8
昼12時間計							1642	710	2352	30.2	73.6	54
19:00-19:15							29	6	35	17.1	1.1	2
19:15-19:30							33	10	43	23.3	1.3	1
19:30-19:45							12	11	23	47.8	0.7	0
19:45-20:00							23	11	34	32.4	1.1	1
1時間計							97	38	135	28.1	4.2	4
20:00-20:15							20	5	25	20.0	0.8	1
20:15-20:30							12	5	17	29.4	0.5	0
20:30-20:45							17	6	23	26.1	0.7	1
20:45-21:00							15	6	21	28.6	0.7	0
1時間計							64	22	86	25.6	2.7	2
21:00-21:15							13	3	16	18.8	0.5	2
21:15-21:30							17	6	23	26.1	0.7	2
21:30-21:45							21	7	28	25.0	0.9	0
21:45-22:00							9	2	11	18.2	0.3	0
1時間計							60	18	78	23.1	2.4	4
22:00-22:15							6	7	13	53.8	0.4	1
22:15-22:30							9	5	14	35.7	0.4	2
22:30-22:45							6	4	10	40.0	0.3	0
22:45-23:00							5	1	6	16.7	0.2	0
1時間計							26	17	43	39.5	1.3	3

方向別自動車交通量調査表

調査地点：地域社会4 瀬谷土橋公園前

調査年月日：令和2年9月29日(火) 天候：曇りのち晴れ



方向 時間帯							B 合計 (3+4)					
	種別 小型車 (台)	大型車 (台)	合計 (台)	大型車 混入率 (%)	時間 係数 (%)	二輪車 (台)	小型車 (台)	大型車 (台)	合計 (台)	大型車 混入率 (%)	時間 係数 (%)	二輪車 (台)
23:00-23:15							7	1	8	12.5	0.3	2
23:15-23:30							8	3	11	27.3	0.3	0
23:30-23:45							5	9	14	64.3	0.4	0
23:45-24:00							2	5	7	71.4	0.2	0
1時間計							22	18	40	45.0	1.3	2
0:00-0:15							2	6	8	75.0	0.3	0
0:15-0:30							5	4	9	44.4	0.3	0
0:30-0:45							5	7	12	58.3	0.4	0
0:45-1:00							1	3	4	75.0	0.1	0
1時間計							13	20	33	60.6	1.0	0
1:00-1:15							2	4	6	66.7	0.2	0
1:15-1:30							5	3	8	37.5	0.3	1
1:30-1:45							4	5	9	55.6	0.3	0
1:45-2:00							1	4	5	80.0	0.2	1
1時間計							12	16	28	57.1	0.9	2
2:00-2:15							4	5	9	55.6	0.3	0
2:15-2:30							8	6	14	42.9	0.4	1
2:30-2:45							1	4	5	80.0	0.2	0
2:45-3:00							3	6	9	66.7	0.3	0
1時間計							16	21	37	56.8	1.2	1
3:00-3:15							2	6	8	75.0	0.3	0
3:15-3:30							2	3	5	60.0	0.2	0
3:30-3:45							1	5	6	83.3	0.2	0
3:45-4:00							4	6	10	60.0	0.3	0
1時間計							9	20	29	69.0	0.9	0
4:00-4:15							1	4	5	80.0	0.2	1
4:15-4:30							5	4	9	44.4	0.3	0
4:30-4:45							2	2	4	50.0	0.1	0
4:45-5:00							10	5	15	33.3	0.5	1
1時間計							18	15	33	45.5	1.0	2
5:00-5:15							5	6	11	54.5	0.3	0
5:15-5:30							14	8	22	36.4	0.7	1
5:30-5:45							18	2	20	10.0	0.6	0
5:45-6:00							39	11	50	22.0	1.6	0
1時間計							76	27	103	26.2	3.2	1
6:00-6:15							38	13	51	25.5	1.6	2
6:15-6:30							34	11	45	24.4	1.4	1
6:30-6:45							27	11	38	28.9	1.2	1
6:45-7:00							47	17	64	26.6	2.0	0
1時間計							146	52	198	26.3	6.2	4
夜12時間計							559	284	843	33.7	26.4	25
全時間合計							2201	994	3195	31.1	100.0	79
昼夜率							1.34	1.40	1.36	-	-	1.46

方向別自動車交通量調査表

調査地点：地域社会4 瀬谷土橋公園前

調査年月日：令和2年9月29日(火) 天候：曇りのち晴れ



方向 時間帯	5						6					
	種別 小型車 (台)	大型車 (台)	合計 (台)	大型車 混入率 (%)	時間 係数 (%)	二輪車 (台)	種別 小型車 (台)	大型車 (台)	合計 (台)	大型車 混入率 (%)	時間 係数 (%)	二輪車 (台)
7:00-7:15	2	4	6	66.7	1.0	0	23	7	30	23.3	2.0	2
7:15-7:30	7	7	14	50.0	2.3	0	13	10	23	43.5	1.6	1
7:30-7:45	3	5	8	62.5	1.3	0	11	8	19	42.1	1.3	1
7:45-8:00	3	3	6	50.0	1.0	0	12	8	20	40.0	1.4	1
1時間計	15	19	34	55.9	5.7	0	59	33	92	35.9	6.3	5
8:00-8:15	5	7	12	58.3	2.0	0	13	12	25	48.0	1.7	1
8:15-8:30	7	3	10	30.0	1.7	0	12	6	18	33.3	1.2	0
8:30-8:45	1	5	6	83.3	1.0	1	15	13	28	46.4	1.9	3
8:45-9:00	3	2	5	40.0	0.8	0	16	12	28	42.9	1.9	0
1時間計	16	17	33	51.5	5.5	1	56	43	99	43.4	6.7	4
9:00-9:15	2	3	5	60.0	0.8	1	17	11	28	39.3	1.9	0
9:15-9:30	8	7	15	46.7	2.5	0	15	5	20	25.0	1.4	2
9:30-9:45	5	4	9	44.4	1.5	0	6	7	13	53.8	0.9	0
9:45-10:00	1	1	2	50.0	0.3	0	14	7	21	33.3	1.4	0
1時間計	16	15	31	48.4	5.2	1	52	30	82	36.6	5.6	2
10:00-10:15	4	4	8	50.0	1.3	0	19	9	28	32.1	1.9	1
10:15-10:30	2	1	3	33.3	0.5	0	8	3	11	27.3	0.7	0
10:30-10:45	2	1	3	33.3	0.5	0	14	7	21	33.3	1.4	2
10:45-11:00	8	1	9	11.1	1.5	0	16	8	24	33.3	1.6	0
1時間計	16	7	23	30.4	3.8	0	57	27	84	32.1	5.7	3
11:00-11:15	3	2	5	40.0	0.8	0	15	6	21	28.6	1.4	1
11:15-11:30	6	3	9	33.3	1.5	0	17	8	25	32.0	1.7	1
11:30-11:45	10	1	11	9.1	1.8	0	10	9	19	47.4	1.3	0
11:45-12:00	3	2	5	40.0	0.8	0	17	11	28	39.3	1.9	2
1時間計	22	8	30	26.7	5.0	0	59	34	93	36.6	6.3	4
12:00-12:15	10	4	14	28.6	2.3	0	14	19	33	57.6	2.2	0
12:15-12:30	6	6	12	50.0	2.0	0	8	12	20	60.0	1.4	0
12:30-12:45	12	2	14	14.3	2.3	0	16	14	30	46.7	2.0	0
12:45-13:00	6	5	11	45.5	1.8	0	8	17	25	68.0	1.7	1
1時間計	34	17	51	33.3	8.5	0	46	62	108	57.4	7.4	1
13:00-13:15	3	8	11	72.7	1.8	0	18	10	28	35.7	1.9	0
13:15-13:30	9	4	13	30.8	2.2	0	21	13	34	38.2	2.3	0
13:30-13:45	2	3	5	60.0	0.8	0	6	9	15	60.0	1.0	0
13:45-14:00	5	2	7	28.6	1.2	0	14	5	19	26.3	1.3	0
1時間計	19	17	36	47.2	6.0	0	59	37	96	38.5	6.5	0
14:00-14:15	7	1	8	12.5	1.3	0	16	14	30	46.7	2.0	0
14:15-14:30	9	4	13	30.8	2.2	0	16	8	24	33.3	1.6	0
14:30-14:45	5	2	7	28.6	1.2	0	7	5	12	41.7	0.8	0
14:45-15:00	0	3	3	100.0	0.5	0	15	12	27	44.4	1.8	2
1時間計	21	10	31	32.3	5.2	0	54	39	93	41.9	6.3	2

方向別自動車交通量調査表

調査地点：地域社会4 瀬谷土橋公園前

調査年月日：令和2年9月29日(火) 天候：曇りのち晴れ



方向 時間帯	5						6					
	種別 小型車 (台)	大型車 (台)	合計 (台)	大型車 混入率 (%)	時間 係数 (%)	二輪車 (台)	種別 小型車 (台)	大型車 (台)	合計 (台)	大型車 混入率 (%)	時間 係数 (%)	二輪車 (台)
15:00-15:15	7	3	10	30.0	1.7	0	10	12	22	54.5	1.5	0
15:15-15:30	3	2	5	40.0	0.8	0	13	4	17	23.5	1.2	0
15:30-15:45	8	0	8	0.0	1.3	0	14	10	24	41.7	1.6	0
15:45-16:00	11	2	13	15.4	2.2	1	5	8	13	61.5	0.9	1
1時間計	29	7	36	19.4	6.0	1	42	34	76	44.7	5.2	1
16:00-16:15	3	0	3	0.0	0.5	0	11	5	16	31.3	1.1	0
16:15-16:30	4	3	7	42.9	1.2	0	13	6	19	31.6	1.3	0
16:30-16:45	8	2	10	20.0	1.7	0	10	3	13	23.1	0.9	2
16:45-17:00	6	2	8	25.0	1.3	0	4	1	5	20.0	0.3	1
1時間計	21	7	28	25.0	4.7	0	38	15	53	28.3	3.6	3
17:00-17:15	12	1	13	7.7	2.2	1	12	3	15	20.0	1.0	0
17:15-17:30	8	3	11	27.3	1.8	0	11	4	15	26.7	1.0	0
17:30-17:45	8	2	10	20.0	1.7	1	16	2	18	11.1	1.2	1
17:45-18:00	16	1	17	5.9	2.8	0	16	5	21	23.8	1.4	2
1時間計	44	7	51	13.7	8.5	2	55	14	69	20.3	4.7	3
18:00-18:15	10	0	10	0.0	1.7	0	19	4	23	17.4	1.6	1
18:15-18:30	17	2	19	10.5	3.2	1	16	1	17	5.9	1.2	0
18:30-18:45	14	3	17	17.6	2.8	2	16	1	17	5.9	1.2	0
18:45-19:00	11	0	11	0.0	1.8	2	10	3	13	23.1	0.9	1
1時間計	52	5	57	8.8	9.5	5	61	9	70	12.9	4.8	2
昼12時間計	305	136	441	30.8	73.6	10	638	377	1015	37.1	69.2	30
19:00-19:15	16	1	17	5.9	2.8	0	18	8	26	30.8	1.8	0
19:15-19:30	22	4	26	15.4	4.3	1	16	2	18	11.1	1.2	0
19:30-19:45	6	2	8	25.0	1.3	1	12	2	14	14.3	1.0	0
19:45-20:00	10	1	11	9.1	1.8	0	11	4	15	26.7	1.0	0
1時間計	54	8	62	12.9	10.4	2	57	16	73	21.9	5.0	0
20:00-20:15	8	2	10	20.0	1.7	1	9	4	13	30.8	0.9	0
20:15-20:30	3	2	5	40.0	0.8	0	8	1	9	11.1	0.6	0
20:30-20:45	6	0	6	0.0	1.0	0	3	3	6	50.0	0.4	1
20:45-21:00	4	1	5	20.0	0.8	1	4	1	5	20.0	0.3	2
1時間計	21	5	26	19.2	4.3	2	24	9	33	27.3	2.2	3
21:00-21:15	5	2	7	28.6	1.2	0	4	6	10	60.0	0.7	0
21:15-21:30	4	0	4	0.0	0.7	0	6	8	14	57.1	1.0	0
21:30-21:45	0	1	1	100.0	0.2	0	5	6	11	54.5	0.7	0
21:45-22:00	0	1	1	100.0	0.2	0	2	5	7	71.4	0.5	0
1時間計	9	4	13	30.8	2.2	0	17	25	42	59.5	2.9	0
22:00-22:15	1	1	2	50.0	0.3	0	4	2	6	33.3	0.4	0
22:15-22:30	0	0	0	0.0	0.0	1	1	6	7	85.7	0.5	0
22:30-22:45	4	0	4	0.0	0.7	0	3	6	9	66.7	0.6	1
22:45-23:00	0	0	0	0.0	0.0	0	1	3	4	75.0	0.3	1
1時間計	5	1	6	16.7	1.0	1	9	17	26	65.4	1.8	2

方向別自動車交通量調査表

調査地点：地域社会4 瀬谷土橋公園前

調査年月日：令和2年9月29日(火) 天候：曇りのち晴れ



方向 時間帯	5						6					
	種別 小型車 (台)	大型車 (台)	合計 (台)	大型車 混入率 (%)	時間 係数 (%)	二輪車 (台)	小型車 (台)	大型車 (台)	合計 (台)	大型車 混入率 (%)	時間 係数 (%)	二輪車 (台)
23:00-23:15	3	0	3	0.0	0.5	0	1	2	3	66.7	0.2	0
23:15-23:30	1	1	2	50.0	0.3	0	1	1	2	50.0	0.1	0
23:30-23:45	2	1	3	33.3	0.5	0	0	0	0	0.0	0.0	2
23:45-24:00	0	0	0	0.0	0.0	0	2	1	3	33.3	0.2	0
1時間計	6	2	8	25.0	1.3	0	4	4	8	50.0	0.5	2
0:00-0:15	0	0	0	0.0	0.0	0	1	5	6	83.3	0.4	0
0:15-0:30	0	0	0	0.0	0.0	0	0	3	3	100.0	0.2	0
0:30-0:45	0	0	0	0.0	0.0	0	3	2	5	40.0	0.3	0
0:45-1:00	0	0	0	0.0	0.0	0	4	3	7	42.9	0.5	0
1時間計	0	0	0	0.0	0.0	0	8	13	21	61.9	1.4	0
1:00-1:15	0	2	2	100.0	0.3	0	8	5	13	38.5	0.9	0
1:15-1:30	0	1	1	100.0	0.2	0	6	5	11	45.5	0.7	0
1:30-1:45	0	0	0	0.0	0.0	0	3	3	6	50.0	0.4	0
1:45-2:00	1	0	1	0.0	0.2	0	2	3	5	60.0	0.3	0
1時間計	1	3	4	75.0	0.7	0	19	16	35	45.7	2.4	0
2:00-2:15	0	0	0	0.0	0.0	0	0	3	3	100.0	0.2	0
2:15-2:30	0	0	0	0.0	0.0	1	2	3	5	60.0	0.3	0
2:30-2:45	0	1	1	100.0	0.2	0	0	0	0	0.0	0.0	1
2:45-3:00	1	0	1	0.0	0.2	1	0	3	3	100.0	0.2	0
1時間計	1	1	2	50.0	0.3	2	2	9	11	81.8	0.7	1
3:00-3:15	0	1	1	100.0	0.2	0	1	7	8	87.5	0.5	0
3:15-3:30	0	0	0	0.0	0.0	0	2	4	6	66.7	0.4	0
3:30-3:45	0	0	0	0.0	0.0	0	4	5	9	55.6	0.6	0
3:45-4:00	0	0	0	0.0	0.0	0	2	2	4	50.0	0.3	0
1時間計	0	1	1	100.0	0.2	0	9	18	27	66.7	1.8	0
4:00-4:15	0	0	0	0.0	0.0	0	2	3	5	60.0	0.3	0
4:15-4:30	0	0	0	0.0	0.0	0	1	2	3	66.7	0.2	1
4:30-4:45	1	0	1	0.0	0.2	0	4	1	5	20.0	0.3	0
4:45-5:00	1	1	2	50.0	0.3	0	1	3	4	75.0	0.3	0
1時間計	2	1	3	33.3	0.5	0	8	9	17	52.9	1.2	1
5:00-5:15	0	3	3	100.0	0.5	0	2	5	7	71.4	0.5	0
5:15-5:30	2	3	5	60.0	0.8	0	4	7	11	63.6	0.7	0
5:30-5:45	3	1	4	25.0	0.7	0	5	4	9	44.4	0.6	2
5:45-6:00	2	1	3	33.3	0.5	0	13	9	22	40.9	1.5	0
1時間計	7	8	15	53.3	2.5	0	24	25	49	51.0	3.3	2
6:00-6:15	3	3	6	50.0	1.0	0	15	7	22	31.8	1.5	0
6:15-6:30	0	1	1	100.0	0.2	0	17	14	31	45.2	2.1	0
6:30-6:45	1	4	5	80.0	0.8	0	12	19	31	61.3	2.1	1
6:45-7:00	2	4	6	66.7	1.0	0	18	8	26	30.8	1.8	2
1時間計	6	12	18	66.7	3.0	0	62	48	110	43.6	7.5	3
夜12時間計	112	46	158	29.1	26.4	7	243	209	452	46.2	30.8	14
全時間合計	417	182	599	30.4	100.0	17	881	586	1467	39.9	100.0	44
昼夜率	1.37	1.34	1.36	-	-	1.70	1.38	1.55	1.45	-	-	1.47

方向別自動車交通量調査表

調査地点：地域社会4 瀬谷土橋公園前

調査年月日：令和2年9月29日(火) 天候：曇りのち晴れ



方向 時間帯	種別	C 合計 (5+6)										
		小型車 (台)	大型車 (台)	合計 (台)	大型車 混入率 (%)	時間 係数 (%)	二輪車 (台)	小型車 (台)	大型車 (台)	合計 (台)	大型車 混入率 (%)	時間 係数 (%)
7:00-7:15							25	11	36	30.6	1.7	2
7:15-7:30							20	17	37	45.9	1.8	1
7:30-7:45							14	13	27	48.1	1.3	1
7:45-8:00							15	11	26	42.3	1.3	1
1時間計							74	52	126	41.3	6.1	5
8:00-8:15							18	19	37	51.4	1.8	1
8:15-8:30							19	9	28	32.1	1.4	0
8:30-8:45							16	18	34	52.9	1.6	4
8:45-9:00							19	14	33	42.4	1.6	0
1時間計							72	60	132	45.5	6.4	5
9:00-9:15							19	14	33	42.4	1.6	1
9:15-9:30							23	12	35	34.3	1.7	2
9:30-9:45							11	11	22	50.0	1.1	0
9:45-10:00							15	8	23	34.8	1.1	0
1時間計							68	45	113	39.8	5.5	3
10:00-10:15							23	13	36	36.1	1.7	1
10:15-10:30							10	4	14	28.6	0.7	0
10:30-10:45							16	8	24	33.3	1.2	2
10:45-11:00							24	9	33	27.3	1.6	0
1時間計							73	34	107	31.8	5.2	3
11:00-11:15							18	8	26	30.8	1.3	1
11:15-11:30							23	11	34	32.4	1.6	1
11:30-11:45							20	10	30	33.3	1.5	0
11:45-12:00							20	13	33	39.4	1.6	2
1時間計							81	42	123	34.1	6.0	4
12:00-12:15							24	23	47	48.9	2.3	0
12:15-12:30							14	18	32	56.3	1.5	0
12:30-12:45							28	16	44	36.4	2.1	0
12:45-13:00							14	22	36	61.1	1.7	1
1時間計							80	79	159	49.7	7.7	1
13:00-13:15							21	18	39	46.2	1.9	0
13:15-13:30							30	17	47	36.2	2.3	0
13:30-13:45							8	12	20	60.0	1.0	0
13:45-14:00							19	7	26	26.9	1.3	0
1時間計							78	54	132	40.9	6.4	0
14:00-14:15							23	15	38	39.5	1.8	0
14:15-14:30							25	12	37	32.4	1.8	0
14:30-14:45							12	7	19	36.8	0.9	0
14:45-15:00							15	15	30	50.0	1.5	2
1時間計							75	49	124	39.5	6.0	2

方向別自動車交通量調査表

調査地点：地域社会4 瀬谷土橋公園前

調査年月日：令和2年9月29日(火) 天候：曇りのち晴れ



方向 時間帯							C 合計 (5+6)					
	種別 小型車 (台)	大型車 (台)	合計 (台)	大型車 混入率 (%)	時間 係数 (%)	二輪車 (台)	小型車 (台)	大型車 (台)	合計 (台)	大型車 混入率 (%)	時間 係数 (%)	二輪車 (台)
15:00-15:15							17	15	32	46.9	1.5	0
15:15-15:30							16	6	22	27.3	1.1	0
15:30-15:45							22	10	32	31.3	1.5	0
15:45-16:00							16	10	26	38.5	1.3	2
1時間計							71	41	112	36.6	5.4	2
16:00-16:15							14	5	19	26.3	0.9	0
16:15-16:30							17	9	26	34.6	1.3	0
16:30-16:45							18	5	23	21.7	1.1	2
16:45-17:00							10	3	13	23.1	0.6	1
1時間計							59	22	81	27.2	3.9	3
17:00-17:15							24	4	28	14.3	1.4	1
17:15-17:30							19	7	26	26.9	1.3	0
17:30-17:45							24	4	28	14.3	1.4	2
17:45-18:00							32	6	38	15.8	1.8	2
1時間計							99	21	120	17.5	5.8	5
18:00-18:15							29	4	33	12.1	1.6	1
18:15-18:30							33	3	36	8.3	1.7	1
18:30-18:45							30	4	34	11.8	1.6	2
18:45-19:00							21	3	24	12.5	1.2	3
1時間計							113	14	127	11.0	6.1	7
昼12時間計							943	513	1456	35.2	70.5	40
19:00-19:15							34	9	43	20.9	2.1	0
19:15-19:30							38	6	44	13.6	2.1	1
19:30-19:45							18	4	22	18.2	1.1	1
19:45-20:00							21	5	26	19.2	1.3	0
1時間計							111	24	135	17.8	6.5	2
20:00-20:15							17	6	23	26.1	1.1	1
20:15-20:30							11	3	14	21.4	0.7	0
20:30-20:45							9	3	12	25.0	0.6	1
20:45-21:00							8	2	10	20.0	0.5	3
1時間計							45	14	59	23.7	2.9	5
21:00-21:15							9	8	17	47.1	0.8	0
21:15-21:30							10	8	18	44.4	0.9	0
21:30-21:45							5	7	12	58.3	0.6	0
21:45-22:00							2	6	8	75.0	0.4	0
1時間計							26	29	55	52.7	2.7	0
22:00-22:15							5	3	8	37.5	0.4	0
22:15-22:30							1	6	7	85.7	0.3	1
22:30-22:45							7	6	13	46.2	0.6	1
22:45-23:00							1	3	4	75.0	0.2	1
1時間計							14	18	32	56.3	1.5	3

方向別自動車交通量調査表

調査地点：地域社会4 瀬谷土橋公園前

調査年月日：令和2年9月29日(火) 天候：曇りのち晴れ



方向 時間帯							C 合計 (5+6)					
	種別 小型車 (台)	大型車 (台)	合計 (台)	大型車 混入率 (%)	時間 係数 (%)	二輪車 (台)	小型車 (台)	大型車 (台)	合計 (台)	大型車 混入率 (%)	時間 係数 (%)	二輪車 (台)
23:00-23:15							4	2	6	33.3	0.3	0
23:15-23:30							2	2	4	50.0	0.2	0
23:30-23:45							2	1	3	33.3	0.1	2
23:45-24:00							2	1	3	33.3	0.1	0
1時間計							10	6	16	37.5	0.8	2
0:00-0:15							1	5	6	83.3	0.3	0
0:15-0:30							0	3	3	100.0	0.1	0
0:30-0:45							3	2	5	40.0	0.2	0
0:45-1:00							4	3	7	42.9	0.3	0
1時間計							8	13	21	61.9	1.0	0
1:00-1:15							8	7	15	46.7	0.7	0
1:15-1:30							6	6	12	50.0	0.6	0
1:30-1:45							3	3	6	50.0	0.3	0
1:45-2:00							3	3	6	50.0	0.3	0
1時間計							20	19	39	48.7	1.9	0
2:00-2:15							0	3	3	100.0	0.1	0
2:15-2:30							2	3	5	60.0	0.2	1
2:30-2:45							0	1	1	100.0	0.0	1
2:45-3:00							1	3	4	75.0	0.2	1
1時間計							3	10	13	76.9	0.6	3
3:00-3:15							1	8	9	88.9	0.4	0
3:15-3:30							2	4	6	66.7	0.3	0
3:30-3:45							4	5	9	55.6	0.4	0
3:45-4:00							2	2	4	50.0	0.2	0
1時間計							9	19	28	67.9	1.4	0
4:00-4:15							2	3	5	60.0	0.2	0
4:15-4:30							1	2	3	66.7	0.1	1
4:30-4:45							5	1	6	16.7	0.3	0
4:45-5:00							2	4	6	66.7	0.3	0
1時間計							10	10	20	50.0	1.0	1
5:00-5:15							2	8	10	80.0	0.5	0
5:15-5:30							6	10	16	62.5	0.8	0
5:30-5:45							8	5	13	38.5	0.6	2
5:45-6:00							15	10	25	40.0	1.2	0
1時間計							31	33	64	51.6	3.1	2
6:00-6:15							18	10	28	35.7	1.4	0
6:15-6:30							17	15	32	46.9	1.5	0
6:30-6:45							13	23	36	63.9	1.7	1
6:45-7:00							20	12	32	37.5	1.5	2
1時間計							68	60	128	46.9	6.2	3
夜12時間計							355	255	610	41.8	29.5	21
全時間合計							1298	768	2066	37.2	100.0	61
昼夜率							1.38	1.50	1.42	-	-	1.53

方向別自動車交通量調査表

調査地点：地域社会5

調査年月日：令和元年 5月14日(火) 天候：雨のち曇り



方向 時間帯	1						2					
	種別 小型車 (台)	大型車 (台)	合計 (台)	大型車 混入率 (%)	時間 係数 (%)	二輪車 (台)	種別 小型車 (台)	大型車 (台)	合計 (台)	大型車 混入率 (%)	時間 係数 (%)	二輪車 (台)
7:00-7:15	53	1	54	1.9	3.2	1	80	18	98	18.4	1.5	6
7:15-7:30	32	1	33	3.0	1.9	3	76	22	98	22.4	1.5	11
7:30-7:45	34	1	35	2.9	2.0	2	84	15	99	15.2	1.5	9
7:45-8:00	25	0	25	0.0	1.5	2	76	17	93	18.3	1.4	5
1時間計	144	3	147	2.0	8.6	8	316	72	388	18.6	5.9	31
8:00-8:15	31	3	34	8.8	2.0	1	69	15	84	17.9	1.3	3
8:15-8:30	27	5	32	15.6	1.9	2	71	13	84	15.5	1.3	3
8:30-8:45	31	4	35	11.4	2.0	3	63	20	83	24.1	1.3	2
8:45-9:00	31	4	35	11.4	2.0	0	77	17	94	18.1	1.4	4
1時間計	120	16	136	11.8	7.9	6	280	65	345	18.8	5.2	12
9:00-9:15	15	4	19	21.1	1.1	0	67	18	85	21.2	1.3	2
9:15-9:30	18	5	23	21.7	1.3	1	72	14	86	16.3	1.3	4
9:30-9:45	21	4	25	16.0	1.5	1	52	35	87	40.2	1.3	2
9:45-10:00	16	2	18	11.1	1.1	2	60	14	74	18.9	1.1	4
1時間計	70	15	85	17.6	5.0	4	251	81	332	24.4	5.1	12
10:00-10:15	15	2	17	11.8	1.0	0	83	21	104	20.2	1.6	1
10:15-10:30	19	1	20	5.0	1.2	0	79	14	93	15.1	1.4	0
10:30-10:45	27	2	29	6.9	1.7	1	76	27	103	26.2	1.6	0
10:45-11:00	22	1	23	4.3	1.3	1	68	11	79	13.9	1.2	2
1時間計	83	6	89	6.7	5.2	2	306	73	379	19.3	5.8	3
11:00-11:15	18	2	20	10.0	1.2	1	54	26	80	32.5	1.2	2
11:15-11:30	13	0	13	0.0	0.8	1	87	9	96	9.4	1.5	1
11:30-11:45	19	2	21	9.5	1.2	0	79	16	95	16.8	1.4	0
11:45-12:00	16	1	17	5.9	1.0	0	72	15	87	17.2	1.3	1
1時間計	66	5	71	7.0	4.1	2	292	66	358	18.4	5.4	4
12:00-12:15	16	0	16	0.0	0.9	1	67	17	84	20.2	1.3	0
12:15-12:30	26	0	26	0.0	1.5	0	87	19	106	17.9	1.6	1
12:30-12:45	10	0	10	0.0	0.6	0	78	14	92	15.2	1.4	0
12:45-13:00	7	0	7	0.0	0.4	1	45	9	54	16.7	0.8	0
1時間計	59	0	59	0.0	3.4	2	277	59	336	17.6	5.1	1
13:00-13:15	23	0	23	0.0	1.3	0	64	17	81	21.0	1.2	1
13:15-13:30	19	0	19	0.0	1.1	1	55	21	76	27.6	1.2	1
13:30-13:45	19	0	19	0.0	1.1	0	66	10	76	13.2	1.2	1
13:45-14:00	14	1	15	6.7	0.9	0	88	12	100	12.0	1.5	2
1時間計	75	1	76	1.3	4.4	1	273	60	333	18.0	5.1	5
14:00-14:15	25	3	28	10.7	1.6	1	86	15	101	14.9	1.5	6
14:15-14:30	24	3	27	11.1	1.6	0	62	14	76	18.4	1.2	4
14:30-14:45	17	0	17	0.0	1.0	2	104	20	124	16.1	1.9	2
14:45-15:00	14	1	15	6.7	0.9	0	70	9	79	11.4	1.2	3
1時間計	80	7	87	8.0	5.1	3	322	58	380	15.3	5.8	15

方向別自動車交通量調査表

調査地点：地域社会5

調査年月日：令和元年 5月14日(火) 天候：雨のち曇り



方向 時間帯	1						2					
	種別 小型車 (台)	大型車 (台)	合計 (台)	大型車 混入率 (%)	時間 係数 (%)	二輪車 (台)	種別 小型車 (台)	大型車 (台)	合計 (台)	大型車 混入率 (%)	時間 係数 (%)	二輪車 (台)
15:00-15:15	19	1	20	5.0	1.2	0	73	14	87	16.1	1.3	7
15:15-15:30	24	3	27	11.1	1.6	1	92	18	110	16.4	1.7	3
15:30-15:45	20	1	21	4.8	1.2	0	67	8	75	10.7	1.1	3
15:45-16:00	24	0	24	0.0	1.4	1	94	14	108	13.0	1.6	2
1時間計	87	5	92	5.4	5.4	2	326	54	380	14.2	5.8	15
16:00-16:15	31	2	33	6.1	1.9	3	99	17	116	14.7	1.8	5
16:15-16:30	33	0	33	0.0	1.9	2	108	14	122	11.5	1.9	8
16:30-16:45	27	0	27	0.0	1.6	2	87	10	97	10.3	1.5	5
16:45-17:00	33	1	34	2.9	2.0	1	79	10	89	11.2	1.4	1
1時間計	124	3	127	2.4	7.4	8	373	51	424	12.0	6.5	19
17:00-17:15	26	0	26	0.0	1.5	0	91	8	99	8.1	1.5	3
17:15-17:30	41	1	42	2.4	2.5	3	130	6	136	4.4	2.1	4
17:30-17:45	49	2	51	3.9	3.0	6	93	9	102	8.8	1.6	4
17:45-18:00	57	1	58	1.7	3.4	5	96	7	103	6.8	1.6	12
1時間計	173	4	177	2.3	10.3	14	410	30	440	6.8	6.7	23
18:00-18:15	43	1	44	2.3	2.6	1	112	4	116	3.4	1.8	10
18:15-18:30	22	0	22	0.0	1.3	2	141	7	148	4.7	2.3	11
18:30-18:45	29	0	29	0.0	1.7	2	96	6	102	5.9	1.6	2
18:45-19:00	20	1	21	4.8	1.2	2	98	2	100	2.0	1.5	4
1時間計	114	2	116	1.7	6.8	7	447	19	466	4.1	7.1	27
昼12時間計	1195	67	1262	5.3	73.6	59	3873	688	4561	15.1	69.4	167
19:00-19:15	7	1	8	12.5	0.5	1	100	6	106	5.7	1.6	7
19:15-19:30	15	0	15	0.0	0.9	2	95	5	100	5.0	1.5	4
19:30-19:45	21	0	21	0.0	1.2	1	124	3	127	2.4	1.9	9
19:45-20:00	16	0	16	0.0	0.9	1	78	2	80	2.5	1.2	6
1時間計	59	1	60	1.7	3.5	5	397	16	413	3.9	6.3	26
20:00-20:15	33	0	33	0.0	1.9	6	92	4	96	4.2	1.5	7
20:15-20:30	30	2	32	6.3	1.9	0	85	1	86	1.2	1.3	6
20:30-20:45	26	0	26	0.0	1.5	1	85	5	90	5.6	1.4	4
20:45-21:00	19	0	19	0.0	1.1	0	68	1	69	1.4	1.0	7
1時間計	108	2	110	1.8	6.4	7	330	11	341	3.2	5.2	24
21:00-21:15	15	0	15	0.0	0.9	1	80	3	83	3.6	1.3	4
21:15-21:30	12	0	12	0.0	0.7	0	63	1	64	1.6	1.0	3
21:30-21:45	13	0	13	0.0	0.8	0	45	3	48	6.3	0.7	2
21:45-22:00	6	0	6	0.0	0.4	0	44	4	48	8.3	0.7	6
1時間計	46	0	46	0.0	2.7	1	232	11	243	4.5	3.7	15
22:00-22:15	15	0	15	0.0	0.9	2	62	9	71	12.7	1.1	4
22:15-22:30	11	0	11	0.0	0.6	0	38	4	42	9.5	0.6	1
22:30-22:45	10	0	10	0.0	0.6	0	57	2	59	3.4	0.9	7
22:45-23:00	10	0	10	0.0	0.6	0	32	2	34	5.9	0.5	0
1時間計	46	0	46	0.0	2.7	2	189	17	206	8.3	3.1	12

方向別自動車交通量調査表

調査地点：地域社会5

調査年月日：令和元年 5月14日(火) 天候：雨のち曇り



方向 時間帯	1						2					
	種別 小型車 (台)	大型車 (台)	合計 (台)	大型車 混入率 (%)	時間 係数 (%)	二輪車 (台)	小型車 (台)	大型車 (台)	合計 (台)	大型車 混入率 (%)	時間 係数 (%)	二輪車 (台)
23:00-23:15	13	0	13	0.0	0.8	0	32	6	38	15.8	0.6	2
23:15-23:30	5	0	5	0.0	0.3	1	26	3	29	10.3	0.4	1
23:30-23:45	3	0	3	0.0	0.2	0	21	2	23	8.7	0.3	1
23:45-24:00	3	0	3	0.0	0.2	0	20	4	24	16.7	0.4	1
1時間計	24	0	24	0.0	1.4	1	99	15	114	13.2	1.7	5
0:00-0:15	4	0	4	0.0	0.2	0	23	3	26	11.5	0.4	1
0:15-0:30	6	0	6	0.0	0.4	0	18	4	22	18.2	0.3	1
0:30-0:45	2	0	2	0.0	0.1	0	9	7	16	43.8	0.2	0
0:45-1:00	1	0	1	0.0	0.1	0	10	4	14	28.6	0.2	1
1時間計	13	0	13	0.0	0.8	0	60	18	78	23.1	1.2	3
1:00-1:15	4	0	4	0.0	0.2	0	11	4	15	26.7	0.2	1
1:15-1:30	0	1	1	100.0	0.1	0	13	3	16	18.8	0.2	0
1:30-1:45	0	2	2	100.0	0.1	0	9	4	13	30.8	0.2	1
1:45-2:00	0	1	1	100.0	0.1	0	15	2	17	11.8	0.3	0
1時間計	4	4	8	50.0	0.5	0	48	13	61	21.3	0.9	2
2:00-2:15	0	0	0	0.0	0.0	0	4	3	7	42.9	0.1	0
2:15-2:30	4	0	4	0.0	0.2	0	15	5	20	25.0	0.3	0
2:30-2:45	2	0	2	0.0	0.1	0	9	4	13	30.8	0.2	0
2:45-3:00	1	0	1	0.0	0.1	0	3	5	8	62.5	0.1	1
1時間計	7	0	7	0.0	0.4	0	31	17	48	35.4	0.7	1
3:00-3:15	1	0	1	0.0	0.1	1	7	3	10	30.0	0.2	1
3:15-3:30	1	0	1	0.0	0.1	0	6	4	10	40.0	0.2	1
3:30-3:45	2	0	2	0.0	0.1	0	5	2	7	28.6	0.1	0
3:45-4:00	2	0	2	0.0	0.1	0	6	1	7	14.3	0.1	1
1時間計	6	0	6	0.0	0.4	1	24	10	34	29.4	0.5	3
4:00-4:15	1	0	1	0.0	0.1	0	7	2	9	22.2	0.1	1
4:15-4:30	2	1	3	33.3	0.2	0	12	3	15	20.0	0.2	1
4:30-4:45	1	0	1	0.0	0.1	0	11	3	14	21.4	0.2	2
4:45-5:00	0	0	0	0.0	0.0	0	20	7	27	25.9	0.4	2
1時間計	4	1	5	20.0	0.3	0	50	15	65	23.1	1.0	6
5:00-5:15	0	0	0	0.0	0.0	0	10	10	20	50.0	0.3	3
5:15-5:30	4	0	4	0.0	0.2	0	21	5	26	19.2	0.4	1
5:30-5:45	5	0	5	0.0	0.3	1	22	9	31	29.0	0.5	1
5:45-6:00	7	0	7	0.0	0.4	0	43	16	59	27.1	0.9	2
1時間計	16	0	16	0.0	0.9	1	96	40	136	29.4	2.1	7
6:00-6:15	18	1	19	5.3	1.1	1	35	11	46	23.9	0.7	4
6:15-6:30	25	0	25	0.0	1.5	3	53	16	69	23.2	1.0	5
6:30-6:45	35	2	37	5.4	2.2	1	67	17	84	20.2	1.3	11
6:45-7:00	27	3	30	10.0	1.8	4	61	12	73	16.4	1.1	6
1時間計	105	6	111	5.4	6.5	9	216	56	272	20.6	4.1	26
夜12時間計	438	14	452	3.1	26.4	27	1772	239	2011	11.9	30.6	130
全時間合計	1633	81	1714	4.7	100.0	86	5645	927	6572	14.1	100.0	297
昼夜率	1.37	1.21	1.36	-	-	1.46	1.46	1.35	1.44	-	-	1.78

方向別自動車交通量調査表

調査地点 : 地域社会5

調査年月日 : 令和元年 5月14日(火) 天候:雨のち曇り

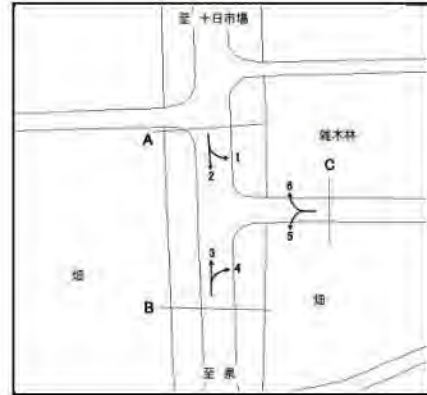

方向 時間帯	種別	A 合計 (1+2)						A 合計 (1+2)					
		小型車 (台)	大型車 (台)	合計 (台)	大型車 混入率 (%)	時間 係数 (%)	二輪車 (台)	小型車 (台)	大型車 (台)	合計 (台)	大型車 混入率 (%)	時間 係数 (%)	二輪車 (台)
7:00-7:15							133	19	152	12.5	1.8	7	
7:15-7:30							108	23	131	17.6	1.6	14	
7:30-7:45							118	16	134	11.9	1.6	11	
7:45-8:00							101	17	118	14.4	1.4	7	
1時間計							460	75	535	14.0	6.5	39	
8:00-8:15							100	18	118	15.3	1.4	4	
8:15-8:30							98	18	116	15.5	1.4	5	
8:30-8:45							94	24	118	20.3	1.4	5	
8:45-9:00							108	21	129	16.3	1.6	4	
1時間計							400	81	481	16.8	5.8	18	
9:00-9:15							82	22	104	21.2	1.3	2	
9:15-9:30							90	19	109	17.4	1.3	5	
9:30-9:45							73	39	112	34.8	1.4	3	
9:45-10:00							76	16	92	17.4	1.1	6	
1時間計							321	96	417	23.0	5.0	16	
10:00-10:15							98	23	121	19.0	1.5	1	
10:15-10:30							98	15	113	13.3	1.4	0	
10:30-10:45							103	29	132	22.0	1.6	1	
10:45-11:00							90	12	102	11.8	1.2	3	
1時間計							389	79	468	16.9	5.6	5	
11:00-11:15							72	28	100	28.0	1.2	3	
11:15-11:30							100	9	109	8.3	1.3	2	
11:30-11:45							98	18	116	15.5	1.4	0	
11:45-12:00							88	16	104	15.4	1.3	1	
1時間計							358	71	429	16.6	5.2	6	
12:00-12:15							83	17	100	17.0	1.2	1	
12:15-12:30							113	19	132	14.4	1.6	1	
12:30-12:45							88	14	102	13.7	1.2	0	
12:45-13:00							52	9	61	14.8	0.7	1	
1時間計							336	59	395	14.9	4.8	3	
13:00-13:15							87	17	104	16.3	1.3	1	
13:15-13:30							74	21	95	22.1	1.1	2	
13:30-13:45							85	10	95	10.5	1.1	1	
13:45-14:00							102	13	115	11.3	1.4	2	
1時間計							348	61	409	14.9	4.9	6	
14:00-14:15							111	18	129	14.0	1.6	7	
14:15-14:30							86	17	103	16.5	1.2	4	
14:30-14:45							121	20	141	14.2	1.7	4	
14:45-15:00							84	10	94	10.6	1.1	3	
1時間計							402	65	467	13.9	5.6	18	

方向別自動車交通量調査表

調査地点：地域社会5

調査年月日：令和元年 5月14日(火) 天候：雨のち曇り



方向 時間帯							A 合計 (1+2)					
	種別 小型車 (台)	大型車 (台)	合計 (台)	大型車 混入率 (%)	時間 係数 (%)	二輪車 (台)	小型車 (台)	大型車 (台)	合計 (台)	大型車 混入率 (%)	時間 係数 (%)	二輪車 (台)
15:00-15:15							92	15	107	14.0	1.3	7
15:15-15:30							116	21	137	15.3	1.7	4
15:30-15:45							87	9	96	9.4	1.2	3
15:45-16:00							118	14	132	10.6	1.6	3
1時間計							413	59	472	12.5	5.7	17
16:00-16:15							130	19	149	12.8	1.8	8
16:15-16:30							141	14	155	9.0	1.9	10
16:30-16:45							114	10	124	8.1	1.5	7
16:45-17:00							112	11	123	8.9	1.5	2
1時間計							497	54	551	9.8	6.6	27
17:00-17:15							117	8	125	6.4	1.5	3
17:15-17:30							171	7	178	3.9	2.1	7
17:30-17:45							142	11	153	7.2	1.8	10
17:45-18:00							153	8	161	5.0	1.9	17
1時間計							583	34	617	5.5	7.4	37
18:00-18:15							155	5	160	3.1	1.9	11
18:15-18:30							163	7	170	4.1	2.1	13
18:30-18:45							125	6	131	4.6	1.6	4
18:45-19:00							118	3	121	2.5	1.5	6
1時間計							561	21	582	3.6	7.0	34
昼12時間計							5068	755	5823	13.0	70.3	226
19:00-19:15							107	7	114	6.1	1.4	8
19:15-19:30							110	5	115	4.3	1.4	6
19:30-19:45							145	3	148	2.0	1.8	10
19:45-20:00							94	2	96	2.1	1.2	7
1時間計							456	17	473	3.6	5.7	31
20:00-20:15							125	4	129	3.1	1.6	13
20:15-20:30							115	3	118	2.5	1.4	6
20:30-20:45							111	5	116	4.3	1.4	5
20:45-21:00							87	1	88	1.1	1.1	7
1時間計							438	13	451	2.9	5.4	31
21:00-21:15							95	3	98	3.1	1.2	5
21:15-21:30							75	1	76	1.3	0.9	3
21:30-21:45							58	3	61	4.9	0.7	2
21:45-22:00							50	4	54	7.4	0.7	6
1時間計							278	11	289	3.8	3.5	16
22:00-22:15							77	9	86	10.5	1.0	6
22:15-22:30							49	4	53	7.5	0.6	1
22:30-22:45							67	2	69	2.9	0.8	7
22:45-23:00							42	2	44	4.5	0.5	0
1時間計							235	17	252	6.7	3.0	14

方向別自動車交通量調査表

調査地点：地域社会5

調査年月日：令和元年 5月14日(火) 天候：雨のち曇り



方向 時間帯							A 合計 (1+2)					
	種別 小型車 (台)	大型車 (台)	合計 (台)	大型車 混入率 (%)	時間 係数 (%)	二輪車 (台)	小型車 (台)	大型車 (台)	合計 (台)	大型車 混入率 (%)	時間 係数 (%)	二輪車 (台)
23:00-23:15							45	6	51	11.8	0.6	2
23:15-23:30							31	3	34	8.8	0.4	2
23:30-23:45							24	2	26	7.7	0.3	1
23:45-24:00							23	4	27	14.8	0.3	1
1時間計							123	15	138	10.9	1.7	6
0:00-0:15							27	3	30	10.0	0.4	1
0:15-0:30							24	4	28	14.3	0.3	1
0:30-0:45							11	7	18	38.9	0.2	0
0:45-1:00							11	4	15	26.7	0.2	1
1時間計							73	18	91	19.8	1.1	3
1:00-1:15							15	4	19	21.1	0.2	1
1:15-1:30							13	4	17	23.5	0.2	0
1:30-1:45							9	6	15	40.0	0.2	1
1:45-2:00							15	3	18	16.7	0.2	0
1時間計							52	17	69	24.6	0.8	2
2:00-2:15							4	3	7	42.9	0.1	0
2:15-2:30							19	5	24	20.8	0.3	0
2:30-2:45							11	4	15	26.7	0.2	0
2:45-3:00							4	5	9	55.6	0.1	1
1時間計							38	17	55	30.9	0.7	1
3:00-3:15							8	3	11	27.3	0.1	2
3:15-3:30							7	4	11	36.4	0.1	1
3:30-3:45							7	2	9	22.2	0.1	0
3:45-4:00							8	1	9	11.1	0.1	1
1時間計							30	10	40	25.0	0.5	4
4:00-4:15							8	2	10	20.0	0.1	1
4:15-4:30							14	4	18	22.2	0.2	1
4:30-4:45							12	3	15	20.0	0.2	2
4:45-5:00							20	7	27	25.9	0.3	2
1時間計							54	16	70	22.9	0.8	6
5:00-5:15							10	10	20	50.0	0.2	3
5:15-5:30							25	5	30	16.7	0.4	1
5:30-5:45							27	9	36	25.0	0.4	2
5:45-6:00							50	16	66	24.2	0.8	2
1時間計							112	40	152	26.3	1.8	8
6:00-6:15							53	12	65	18.5	0.8	5
6:15-6:30							78	16	94	17.0	1.1	8
6:30-6:45							102	19	121	15.7	1.5	12
6:45-7:00							88	15	103	14.6	1.2	10
1時間計							321	62	383	16.2	4.6	35
夜12時間計							2210	253	2463	10.3	29.7	157
全時間合計							7278	1008	8286	12.2	100.0	383
昼夜率							1.44	1.34	1.42	-	-	1.69

方向別自動車交通量調査表

調査地点：地域社会5

調査年月日：令和元年 5月14日(火) 天候：雨のち曇り



方向 時間帯	3						4					
	種別 小型車 (台)	大型車 (台)	合計 (台)	大型車 混入率 (%)	時 間 係 数 (%)	二輪車 (台)	小型車 (台)	大型車 (台)	合計 (台)	大型車 混入率 (%)	時 間 係 数 (%)	二輪車 (台)
7:00-7:15	123	16	139	11.5	2.0	6	21	0	21	0.0	2.7	1
7:15-7:30	109	14	123	11.4	1.8	14	20	1	21	4.8	2.7	0
7:30-7:45	113	18	131	13.7	1.9	20	14	0	14	0.0	1.8	2
7:45-8:00	93	13	106	12.3	1.5	9	21	0	21	0.0	2.7	0
1時間計	438	61	499	12.2	7.2	49	76	1	77	1.3	9.8	3
8:00-8:15	99	8	107	7.5	1.5	15	17	0	17	0.0	2.2	1
8:15-8:30	102	11	113	9.7	1.6	8	23	1	24	4.2	3.1	0
8:30-8:45	91	17	108	15.7	1.6	9	18	1	19	5.3	2.4	0
8:45-9:00	108	18	126	14.3	1.8	10	18	0	18	0.0	2.3	0
1時間計	400	54	454	11.9	6.6	42	76	2	78	2.6	9.9	1
9:00-9:15	91	12	103	11.7	1.5	2	13	1	14	7.1	1.8	0
9:15-9:30	74	19	93	20.4	1.3	4	9	0	9	0.0	1.1	0
9:30-9:45	54	17	71	23.9	1.0	3	20	0	20	0.0	2.5	1
9:45-10:00	73	15	88	17.0	1.3	3	9	0	9	0.0	1.1	0
1時間計	292	63	355	17.7	5.1	12	51	1	52	1.9	6.6	1
10:00-10:15	71	12	83	14.5	1.2	2	16	0	16	0.0	2.0	0
10:15-10:30	92	19	111	17.1	1.6	1	15	0	15	0.0	1.9	1
10:30-10:45	82	11	93	11.8	1.3	4	7	0	7	0.0	0.9	0
10:45-11:00	91	21	112	18.8	1.6	0	8	0	8	0.0	1.0	1
1時間計	336	63	399	15.8	5.8	7	46	0	46	0.0	5.9	2
11:00-11:15	64	14	78	17.9	1.1	2	5	1	6	16.7	0.8	0
11:15-11:30	66	21	87	24.1	1.3	1	15	3	18	16.7	2.3	0
11:30-11:45	80	20	100	20.0	1.4	3	11	0	11	0.0	1.4	0
11:45-12:00	86	22	108	20.4	1.6	3	9	0	9	0.0	1.1	0
1時間計	296	77	373	20.6	5.4	9	40	4	44	9.1	5.6	0
12:00-12:15	54	19	73	26.0	1.1	2	14	1	15	6.7	1.9	1
12:15-12:30	63	9	72	12.5	1.0	4	8	3	11	27.3	1.4	0
12:30-12:45	71	22	93	23.7	1.3	5	11	2	13	15.4	1.7	0
12:45-13:00	66	15	81	18.5	1.2	1	8	1	9	11.1	1.1	0
1時間計	254	65	319	20.4	4.6	12	41	7	48	14.6	6.1	1
13:00-13:15	92	16	108	14.8	1.6	3	9	1	10	10.0	1.3	0
13:15-13:30	91	17	108	15.7	1.6	9	17	1	18	5.6	2.3	0
13:30-13:45	79	13	92	14.1	1.3	3	11	1	12	8.3	1.5	0
13:45-14:00	69	21	90	23.3	1.3	1	10	0	10	0.0	1.3	1
1時間計	331	67	398	16.8	5.8	16	47	3	50	6.0	6.4	1
14:00-14:15	65	13	78	16.7	1.1	2	12	1	13	7.7	1.7	2
14:15-14:30	75	19	94	20.2	1.4	3	14	0	14	0.0	1.8	0
14:30-14:45	97	11	108	10.2	1.6	9	8	0	8	0.0	1.0	1
14:45-15:00	67	11	78	14.1	1.1	2	21	1	22	4.5	2.8	0
1時間計	304	54	358	15.1	5.2	16	55	2	57	3.5	7.3	3

方向別自動車交通量調査表

調査地点：地域社会5

調査年月日：令和元年 5月14日(火) 天候：雨のち曇り



方向 時間帯	3						4					
	種別 小型車 (台)	大型車 (台)	合計 (台)	大型車 混入率 (%)	時間 係数 (%)	二輪車 (台)	小型車 (台)	大型車 (台)	合計 (台)	大型車 混入率 (%)	時間 係数 (%)	二輪車 (台)
15:00-15:15	91	14	105	13.3	1.5	2	10	0	10	0.0	1.3	0
15:15-15:30	102	11	113	9.7	1.6	2	13	0	13	0.0	1.7	0
15:30-15:45	94	10	104	9.6	1.5	3	21	0	21	0.0	2.7	0
15:45-16:00	63	9	72	12.5	1.0	2	10	0	10	0.0	1.3	0
1時間計	350	44	394	11.2	5.7	9	54	0	54	0.0	6.9	0
16:00-16:15	90	10	100	10.0	1.4	1	8	1	9	11.1	1.1	1
16:15-16:30	77	9	86	10.5	1.2	6	7	0	7	0.0	0.9	0
16:30-16:45	86	15	101	14.9	1.5	6	6	0	6	0.0	0.8	1
16:45-17:00	66	9	75	12.0	1.1	1	11	0	11	0.0	1.4	1
1時間計	319	43	362	11.9	5.2	14	32	1	33	3.0	4.2	3
17:00-17:15	100	4	104	3.8	1.5	6	23	0	23	0.0	2.9	0
17:15-17:30	104	14	118	11.9	1.7	5	6	0	6	0.0	0.8	0
17:30-17:45	85	7	92	7.6	1.3	3	10	0	10	0.0	1.3	1
17:45-18:00	91	10	101	9.9	1.5	6	10	1	11	9.1	1.4	0
1時間計	380	35	415	8.4	6.0	20	49	1	50	2.0	6.4	1
18:00-18:15	94	6	100	6.0	1.4	9	14	0	14	0.0	1.8	0
18:15-18:30	91	7	98	7.1	1.4	6	9	0	9	0.0	1.1	0
18:30-18:45	84	5	89	5.6	1.3	5	7	0	7	0.0	0.9	1
18:45-19:00	78	10	88	11.4	1.3	7	6	0	6	0.0	0.8	1
1時間計	347	28	375	7.5	5.4	27	36	0	36	0.0	4.6	2
昼12時間計	4047	654	4701	13.9	68.0	233	603	22	625	3.5	79.6	18
19:00-19:15	70	0	70	0.0	1.0	5	16	0	16	0.0	2.0	0
19:15-19:30	82	5	87	5.7	1.3	4	9	0	9	0.0	1.1	0
19:30-19:45	73	3	76	3.9	1.1	2	4	0	4	0.0	0.5	1
19:45-20:00	66	2	68	2.9	1.0	6	1	0	1	0.0	0.1	1
1時間計	291	10	301	3.3	4.4	17	30	0	30	0.0	3.8	2
20:00-20:15	70	2	72	2.8	1.0	3	6	0	6	0.0	0.8	2
20:15-20:30	70	1	71	1.4	1.0	3	7	0	7	0.0	0.9	3
20:30-20:45	55	4	59	6.8	0.9	5	4	0	4	0.0	0.5	1
20:45-21:00	59	5	64	7.8	0.9	1	5	0	5	0.0	0.6	2
1時間計	254	12	266	4.5	3.8	12	22	0	22	0.0	2.8	8
21:00-21:15	39	1	40	2.5	0.6	2	2	1	3	33.3	0.4	0
21:15-21:30	41	4	45	8.9	0.7	2	2	1	3	33.3	0.4	0
21:30-21:45	39	2	41	4.9	0.6	5	2	0	2	0.0	0.3	0
21:45-22:00	49	4	53	7.5	0.8	3	2	0	2	0.0	0.3	0
1時間計	168	11	179	6.1	2.6	12	8	2	10	20.0	1.3	0
22:00-22:15	42	0	42	0.0	0.6	0	7	0	7	0.0	0.9	1
22:15-22:30	53	3	56	5.4	0.8	3	4	0	4	0.0	0.5	0
22:30-22:45	35	6	41	14.6	0.6	0	2	0	2	0.0	0.3	0
22:45-23:00	25	7	32	21.9	0.5	1	1	0	1	0.0	0.1	1
1時間計	155	16	171	9.4	2.5	4	14	0	14	0.0	1.8	2

方向別自動車交通量調査表

調査地点：地域社会5

調査年月日：令和元年 5月14日(火) 天候：雨のち曇り



方向 時間帯	3						4					
	種別 小型車 (台)	大型車 (台)	合計 (台)	大型車 混入率 (%)	時間 係数 (%)	二輪車 (台)	小型車 (台)	大型車 (台)	合計 (台)	大型車 混入率 (%)	時間 係数 (%)	二輪車 (台)
23:00-23:15	20	9	29	31.0	0.4	1	1	0	1	0.0	0.1	0
23:15-23:30	17	2	19	10.5	0.3	0	4	0	4	0.0	0.5	0
23:30-23:45	23	3	26	11.5	0.4	4	1	0	1	0.0	0.1	0
23:45-24:00	9	4	13	30.8	0.2	1	2	0	2	0.0	0.3	0
1時間計	69	18	87	20.7	1.3	6	8	0	8	0.0	1.0	0
0:00-0:15	9	1	10	10.0	0.1	2	0	0	0	0.0	0.0	0
0:15-0:30	10	1	11	9.1	0.2	1	2	0	2	0.0	0.3	0
0:30-0:45	8	3	11	27.3	0.2	0	0	0	0	0.0	0.0	0
0:45-1:00	15	4	19	21.1	0.3	1	0	0	0	0.0	0.0	0
1時間計	42	9	51	17.6	0.7	4	2	0	2	0.0	0.3	0
1:00-1:15	10	6	16	37.5	0.2	1	1	0	1	0.0	0.1	0
1:15-1:30	9	2	11	18.2	0.2	0	0	0	0	0.0	0.0	1
1:30-1:45	4	6	10	60.0	0.1	1	1	0	1	0.0	0.1	0
1:45-2:00	10	9	19	47.4	0.3	1	0	1	1	100.0	0.1	0
1時間計	33	23	56	41.1	0.8	3	2	1	3	33.3	0.4	1
2:00-2:15	14	0	14	0.0	0.2	1	0	1	1	100.0	0.1	1
2:15-2:30	22	6	28	21.4	0.4	1	0	2	2	100.0	0.3	1
2:30-2:45	10	7	17	41.2	0.2	1	0	0	0	0.0	0.0	0
2:45-3:00	5	8	13	61.5	0.2	1	1	0	1	0.0	0.1	0
1時間計	51	21	72	29.2	1.0	4	1	3	4	75.0	0.5	2
3:00-3:15	4	9	13	69.2	0.2	0	0	0	0	0.0	0.0	0
3:15-3:30	9	7	16	43.8	0.2	0	0	0	0	0.0	0.0	0
3:30-3:45	13	4	17	23.5	0.2	0	0	0	0	0.0	0.0	0
3:45-4:00	10	8	18	44.4	0.3	1	1	1	2	50.0	0.3	0
1時間計	36	28	64	43.8	0.9	1	1	1	2	50.0	0.3	0
4:00-4:15	12	6	18	33.3	0.3	3	0	0	0	0.0	0.0	1
4:15-4:30	19	7	26	26.9	0.4	1	1	0	1	0.0	0.1	0
4:30-4:45	17	13	30	43.3	0.4	6	1	0	1	0.0	0.1	0
4:45-5:00	30	14	44	31.8	0.6	2	1	0	1	0.0	0.1	0
1時間計	78	40	118	33.9	1.7	12	3	0	3	0.0	0.4	1
5:00-5:15	36	19	55	34.5	0.8	4	1	0	1	0.0	0.1	0
5:15-5:30	60	11	71	15.5	1.0	5	2	0	2	0.0	0.3	0
5:30-5:45	64	10	74	13.5	1.1	3	4	0	4	0.0	0.5	0
5:45-6:00	78	13	91	14.3	1.3	4	7	0	7	0.0	0.9	1
1時間計	238	53	291	18.2	4.2	16	14	0	14	0.0	1.8	1
6:00-6:15	86	24	110	21.8	1.6	6	12	0	12	0.0	1.5	2
6:15-6:30	128	17	145	11.7	2.1	7	10	0	10	0.0	1.3	1
6:30-6:45	134	17	151	11.3	2.2	9	14	3	17	17.6	2.2	0
6:45-7:00	142	13	155	8.4	2.2	19	9	0	9	0.0	1.1	1
1時間計	490	71	561	12.7	8.1	41	45	3	48	6.3	6.1	4
夜12時間計	1905	312	2217	14.1	32.0	132	150	10	160	6.3	20.4	21
全時間合計	5952	966	6918	14.0	100.0	365	753	32	785	4.1	100.0	39
昼夜率	1.47	1.48	1.47	-	-	1.57	1.25	1.45	1.26	-	-	2.17

方向別自動車交通量調査表

調査地点：地域社会5

調査年月日：令和元年 5月14日(火) 天候：雨のち曇り



方向 時間帯	種別	A						B 合計 (3+4)					
		小型車 (台)	大型車 (台)	合計 (台)	大型車 混入率 (%)	時間 係数 (%)	二輪車 (台)	小型車 (台)	大型車 (台)	合計 (台)	大型車 混入率 (%)	時間 係数 (%)	二輪車 (台)
7:00-7:15							144	16	160	10.0	2.1	7	
7:15-7:30							129	15	144	10.4	1.9	14	
7:30-7:45							127	18	145	12.4	1.9	22	
7:45-8:00							114	13	127	10.2	1.6	9	
1時間計							514	62	576	10.8	7.5	52	
8:00-8:15							116	8	124	6.5	1.6	16	
8:15-8:30							125	12	137	8.8	1.8	8	
8:30-8:45							109	18	127	14.2	1.6	9	
8:45-9:00							126	18	144	12.5	1.9	10	
1時間計							476	56	532	10.5	6.9	43	
9:00-9:15							104	13	117	11.1	1.5	2	
9:15-9:30							83	19	102	18.6	1.3	4	
9:30-9:45							74	17	91	18.7	1.2	4	
9:45-10:00							82	15	97	15.5	1.3	3	
1時間計							343	64	407	15.7	5.3	13	
10:00-10:15							87	12	99	12.1	1.3	2	
10:15-10:30							107	19	126	15.1	1.6	2	
10:30-10:45							89	11	100	11.0	1.3	4	
10:45-11:00							99	21	120	17.5	1.6	1	
1時間計							382	63	445	14.2	5.8	9	
11:00-11:15							69	15	84	17.9	1.1	2	
11:15-11:30							81	24	105	22.9	1.4	1	
11:30-11:45							91	20	111	18.0	1.4	3	
11:45-12:00							95	22	117	18.8	1.5	3	
1時間計							336	81	417	19.4	5.4	9	
12:00-12:15							68	20	88	22.7	1.1	3	
12:15-12:30							71	12	83	14.5	1.1	4	
12:30-12:45							82	24	106	22.6	1.4	5	
12:45-13:00							74	16	90	17.8	1.2	1	
1時間計							295	72	367	19.6	4.8	13	
13:00-13:15							101	17	118	14.4	1.5	3	
13:15-13:30							108	18	126	14.3	1.6	9	
13:30-13:45							90	14	104	13.5	1.4	3	
13:45-14:00							79	21	100	21.0	1.3	2	
1時間計							378	70	448	15.6	5.8	17	
14:00-14:15							77	14	91	15.4	1.2	4	
14:15-14:30							89	19	108	17.6	1.4	3	
14:30-14:45							105	11	116	9.5	1.5	10	
14:45-15:00							88	12	100	12.0	1.3	2	
1時間計							359	56	415	13.5	5.4	19	

方向別自動車交通量調査表

調査地点：地域社会5

調査年月日：令和元年 5月14日(火) 天候：雨のち曇り



方向 時間帯	種別							B 合計 (3+4)					
		小型車 (台)	大型車 (台)	合計 (台)	大型車 混入率 (%)	時間 係数 (%)	二輪車 (台)	小型車 (台)	大型車 (台)	合計 (台)	大型車 混入率 (%)	時間 係数 (%)	二輪車 (台)
15:00-15:15							101	14	115	12.2	1.5	2	
15:15-15:30							115	11	126	8.7	1.6	2	
15:30-15:45							115	10	125	8.0	1.6	3	
15:45-16:00							73	9	82	11.0	1.1	2	
1時間計							404	44	448	9.8	5.8	9	
16:00-16:15							98	11	109	10.1	1.4	2	
16:15-16:30							84	9	93	9.7	1.2	6	
16:30-16:45							92	15	107	14.0	1.4	7	
16:45-17:00							77	9	86	10.5	1.1	2	
1時間計							351	44	395	11.1	5.1	17	
17:00-17:15							123	4	127	3.1	1.6	6	
17:15-17:30							110	14	124	11.3	1.6	5	
17:30-17:45							95	7	102	6.9	1.3	4	
17:45-18:00							101	11	112	9.8	1.5	6	
1時間計							429	36	465	7.7	6.0	21	
18:00-18:15							108	6	114	5.3	1.5	9	
18:15-18:30							100	7	107	6.5	1.4	6	
18:30-18:45							91	5	96	5.2	1.2	6	
18:45-19:00							84	10	94	10.6	1.2	8	
1時間計							383	28	411	6.8	5.3	29	
昼12時間計							4650	676	5326	12.7	69.1	251	
19:00-19:15							86	0	86	0.0	1.1	5	
19:15-19:30							91	5	96	5.2	1.2	4	
19:30-19:45							77	3	80	3.8	1.0	3	
19:45-20:00							67	2	69	2.9	0.9	7	
1時間計							321	10	331	3.0	4.3	19	
20:00-20:15							76	2	78	2.6	1.0	5	
20:15-20:30							77	1	78	1.3	1.0	6	
20:30-20:45							59	4	63	6.3	0.8	6	
20:45-21:00							64	5	69	7.2	0.9	3	
1時間計							276	12	288	4.2	3.7	20	
21:00-21:15							41	2	43	4.7	0.6	2	
21:15-21:30							43	5	48	10.4	0.6	2	
21:30-21:45							41	2	43	4.7	0.6	5	
21:45-22:00							51	4	55	7.3	0.7	3	
1時間計							176	13	189	6.9	2.5	12	
22:00-22:15							49	0	49	0.0	0.6	1	
22:15-22:30							57	3	60	5.0	0.8	3	
22:30-22:45							37	6	43	14.0	0.6	0	
22:45-23:00							26	7	33	21.2	0.4	2	
1時間計							169	16	185	8.6	2.4	6	

方向別自動車交通量調査表

調査地点：地域社会5

調査年月日：令和元年 5月14日(火) 天候：雨のち曇り



方向 時間帯							B 合計 (3+4)					
	種別 小型車 (台)	大型車 (台)	合計 (台)	大型車 混入率 (%)	時間 係数 (%)	二輪車 (台)	小型車 (台)	大型車 (台)	合計 (台)	大型車 混入率 (%)	時間 係数 (%)	二輪車 (台)
23:00-23:15							21	9	30	30.0	0.4	1
23:15-23:30							21	2	23	8.7	0.3	0
23:30-23:45							24	3	27	11.1	0.4	4
23:45-24:00							11	4	15	26.7	0.2	1
1時間計							77	18	95	18.9	1.2	6
0:00-0:15							9	1	10	10.0	0.1	2
0:15-0:30							12	1	13	7.7	0.2	1
0:30-0:45							8	3	11	27.3	0.1	0
0:45-1:00							15	4	19	21.1	0.2	1
1時間計							44	9	53	17.0	0.7	4
1:00-1:15							11	6	17	35.3	0.2	1
1:15-1:30							9	2	11	18.2	0.1	1
1:30-1:45							5	6	11	54.5	0.1	1
1:45-2:00							10	10	20	50.0	0.3	1
1時間計							35	24	59	40.7	0.8	4
2:00-2:15							14	1	15	6.7	0.2	2
2:15-2:30							22	8	30	26.7	0.4	2
2:30-2:45							10	7	17	41.2	0.2	1
2:45-3:00							6	8	14	57.1	0.2	1
1時間計							52	24	76	31.6	1.0	6
3:00-3:15							4	9	13	69.2	0.2	0
3:15-3:30							9	7	16	43.8	0.2	0
3:30-3:45							13	4	17	23.5	0.2	0
3:45-4:00							11	9	20	45.0	0.3	1
1時間計							37	29	66	43.9	0.9	1
4:00-4:15							12	6	18	33.3	0.2	4
4:15-4:30							20	7	27	25.9	0.4	1
4:30-4:45							18	13	31	41.9	0.4	6
4:45-5:00							31	14	45	31.1	0.6	2
1時間計							81	40	121	33.1	1.6	13
5:00-5:15							37	19	56	33.9	0.7	4
5:15-5:30							62	11	73	15.1	0.9	5
5:30-5:45							68	10	78	12.8	1.0	3
5:45-6:00							85	13	98	13.3	1.3	5
1時間計							252	53	305	17.4	4.0	17
6:00-6:15							98	24	122	19.7	1.6	8
6:15-6:30							138	17	155	11.0	2.0	8
6:30-6:45							148	20	168	11.9	2.2	9
6:45-7:00							151	13	164	7.9	2.1	20
1時間計							535	74	609	12.2	7.9	45
夜12時間計							2055	322	2377	13.5	30.9	153
全時間合計							6705	998	7703	13.0	100.0	404
昼夜率							1.44	1.48	1.45	-	-	1.61

方向別自動車交通量調査表

調査地点：地域社会5

調査年月日：令和元年 5月14日(火) 天候：雨のち曇り

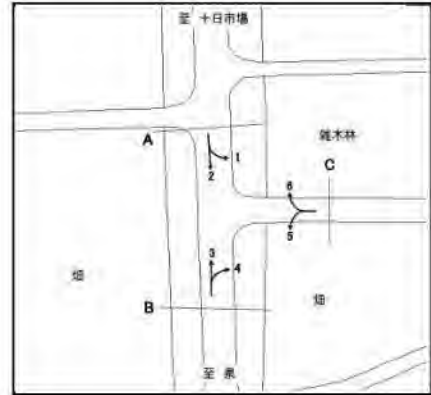

方向 時間帯	5						6					
	種別 小型車 (台)	大型車 (台)	合計 (台)	大型車 混入率 (%)	時間 係数 (%)	二輪車 (台)	種別 小型車 (台)	大型車 (台)	合計 (台)	大型車 混入率 (%)	時間 係数 (%)	二輪車 (台)
7:00-7:15	16	2	18	11.1	2.0	3	44	1	45	2.2	2.2	2
7:15-7:30	5	0	5	0.0	0.5	1	41	1	42	2.4	2.1	5
7:30-7:45	22	0	22	0.0	2.4	3	46	0	46	0.0	2.3	2
7:45-8:00	22	0	22	0.0	2.4	1	37	4	41	9.8	2.0	2
1時間計	65	2	67	3.0	7.4	8	168	6	174	3.4	8.6	11
8:00-8:15	29	2	31	6.5	3.4	1	35	2	37	5.4	1.8	7
8:15-8:30	23	0	23	0.0	2.5	1	44	3	47	6.4	2.3	5
8:30-8:45	9	1	10	10.0	1.1	1	55	1	56	1.8	2.8	5
8:45-9:00	23	1	24	4.2	2.6	0	32	0	32	0.0	1.6	0
1時間計	84	4	88	4.5	9.7	3	166	6	172	3.5	8.5	17
9:00-9:15	15	4	19	21.1	2.1	0	42	1	43	2.3	2.1	3
9:15-9:30	15	2	17	11.8	1.9	1	38	1	39	2.6	1.9	1
9:30-9:45	14	0	14	0.0	1.5	0	36	2	38	5.3	1.9	1
9:45-10:00	9	1	10	10.0	1.1	0	34	1	35	2.9	1.7	1
1時間計	53	7	60	11.7	6.6	1	150	5	155	3.2	7.7	6
10:00-10:15	7	2	9	22.2	1.0	0	26	3	29	10.3	1.4	0
10:15-10:30	10	1	11	9.1	1.2	1	29	0	29	0.0	1.4	1
10:30-10:45	14	0	14	0.0	1.5	0	32	1	33	3.0	1.6	1
10:45-11:00	17	1	18	5.6	2.0	2	30	1	31	3.2	1.5	0
1時間計	48	4	52	7.7	5.7	3	117	5	122	4.1	6.1	2
11:00-11:15	18	2	20	10.0	2.2	0	27	2	29	6.9	1.4	0
11:15-11:30	9	0	9	0.0	1.0	0	21	0	21	0.0	1.0	1
11:30-11:45	10	0	10	0.0	1.1	0	18	4	22	18.2	1.1	0
11:45-12:00	15	0	15	0.0	1.6	0	26	1	27	3.7	1.3	0
1時間計	52	2	54	3.7	5.9	0	92	7	99	7.1	4.9	1
12:00-12:15	7	0	7	0.0	0.8	0	18	3	21	14.3	1.0	0
12:15-12:30	9	0	9	0.0	1.0	1	18	2	20	10.0	1.0	1
12:30-12:45	12	0	12	0.0	1.3	1	16	2	18	11.1	0.9	2
12:45-13:00	23	0	23	0.0	2.5	1	20	1	21	4.8	1.0	0
1時間計	51	0	51	0.0	5.6	3	72	8	80	10.0	4.0	3
13:00-13:15	14	1	15	6.7	1.6	1	43	5	48	10.4	2.4	4
13:15-13:30	12	0	12	0.0	1.3	0	29	1	30	3.3	1.5	1
13:30-13:45	10	0	10	0.0	1.1	1	24	4	28	14.3	1.4	1
13:45-14:00	16	0	16	0.0	1.8	1	30	1	31	3.2	1.5	2
1時間計	52	1	53	1.9	5.8	3	126	11	137	8.0	6.8	8
14:00-14:15	8	1	9	11.1	1.0	2	24	5	29	17.2	1.4	1
14:15-14:30	7	0	7	0.0	0.8	1	15	2	17	11.8	0.8	0
14:30-14:45	13	1	14	7.1	1.5	0	22	3	25	12.0	1.2	1
14:45-15:00	10	1	11	9.1	1.2	1	16	4	20	20.0	1.0	1
1時間計	38	3	41	7.3	4.5	4	77	14	91	15.4	4.5	3

方向別自動車交通量調査表

調査地点 : 地域社会5

調査年月日 : 令和元年 5月14日(火) 天候:雨のち曇り



方向 時間帯	5						6					
	種別 小型車 (台)	大型車 (台)	合計 (台)	大型車 混入率 (%)	時間 係数 (%)	二輪車 (台)	小型車 (台)	大型車 (台)	合計 (台)	大型車 混入率 (%)	時間 係数 (%)	二輪車 (台)
15:00-15:15	7	0	7	0.0	0.8	0	37	0	37	0.0	1.8	0
15:15-15:30	17	1	18	5.6	2.0	0	34	0	34	0.0	1.7	1
15:30-15:45	7	2	9	22.2	1.0	0	29	0	29	0.0	1.4	1
15:45-16:00	14	1	15	6.7	1.6	0	38	1	39	2.6	1.9	0
1時間計	45	4	49	8.2	5.4	0	138	1	139	0.7	6.9	2
16:00-16:15	18	0	18	0.0	2.0	0	33	0	33	0.0	1.6	1
16:15-16:30	17	1	18	5.6	2.0	1	31	1	32	3.1	1.6	0
16:30-16:45	16	2	18	11.1	2.0	0	31	1	32	3.1	1.6	2
16:45-17:00	26	2	28	7.1	3.1	1	24	3	27	11.1	1.3	2
1時間計	77	5	82	6.1	9.0	2	119	5	124	4.0	6.2	5
17:00-17:15	17	0	17	0.0	1.9	4	44	0	44	0.0	2.2	1
17:15-17:30	17	2	19	10.5	2.1	0	30	1	31	3.2	1.5	3
17:30-17:45	30	0	30	0.0	3.3	1	27	3	30	10.0	1.5	2
17:45-18:00	15	1	16	6.3	1.8	0	26	3	29	10.3	1.4	2
1時間計	79	3	82	3.7	9.0	5	127	7	134	5.2	6.6	8
18:00-18:15	15	0	15	0.0	1.6	0	45	0	45	0.0	2.2	1
18:15-18:30	15	0	15	0.0	1.6	0	37	0	37	0.0	1.8	1
18:30-18:45	24	0	24	0.0	2.6	0	30	0	30	0.0	1.5	0
18:45-19:00	37	0	37	0.0	4.1	0	35	1	36	2.8	1.8	4
1時間計	91	0	91	0.0	10.0	0	147	1	148	0.7	7.3	6
昼12時間計	735	35	770	4.5	84.5	32	1499	76	1575	4.8	78.1	72
19:00-19:15	14	0	14	0.0	1.5	0	27	0	27	0.0	1.3	2
19:15-19:30	26	0	26	0.0	2.9	0	29	1	30	3.3	1.5	1
19:30-19:45	7	0	7	0.0	0.8	1	23	0	23	0.0	1.1	0
19:45-20:00	4	0	4	0.0	0.4	0	25	1	26	3.8	1.3	2
1時間計	51	0	51	0.0	5.6	1	104	2	106	1.9	5.3	5
20:00-20:15	3	0	3	0.0	0.3	0	19	2	21	9.5	1.0	1
20:15-20:30	5	0	5	0.0	0.5	2	22	2	24	8.3	1.2	0
20:30-20:45	5	0	5	0.0	0.5	0	12	0	12	0.0	0.6	0
20:45-21:00	3	0	3	0.0	0.3	0	15	0	15	0.0	0.7	2
1時間計	16	0	16	0.0	1.8	2	68	4	72	5.6	3.6	3
21:00-21:15	5	0	5	0.0	0.5	0	16	0	16	0.0	0.8	0
21:15-21:30	2	0	2	0.0	0.2	0	7	1	8	12.5	0.4	0
21:30-21:45	3	0	3	0.0	0.3	1	8	2	10	20.0	0.5	1
21:45-22:00	1	0	1	0.0	0.1	0	9	0	9	0.0	0.4	1
1時間計	11	0	11	0.0	1.2	1	40	3	43	7.0	2.1	2
22:00-22:15	3	0	3	0.0	0.3	0	5	0	5	0.0	0.2	2
22:15-22:30	5	0	5	0.0	0.5	0	4	0	4	0.0	0.2	0
22:30-22:45	2	0	2	0.0	0.2	0	7	0	7	0.0	0.3	1
22:45-23:00	4	0	4	0.0	0.4	0	5	2	7	28.6	0.3	0
1時間計	14	0	14	0.0	1.5	0	21	2	23	8.7	1.1	3

方向別自動車交通量調査表

調査地点 : 地域社会5

調査年月日 : 令和元年 5月14日(火) 天候: 雨のち曇り



方向 時間帯	5						6					
	種別 小型車 (台)	大型車 (台)	合計 (台)	大型車 混入率 (%)	時間 係数 (%)	二輪車 (台)	小型車 (台)	大型車 (台)	合計 (台)	大型車 混入率 (%)	時間 係数 (%)	二輪車 (台)
23:00-23:15	4	0	4	0.0	0.4	0	3	0	3	0.0	0.1	0
23:15-23:30	1	0	1	0.0	0.1	0	2	0	2	0.0	0.1	1
23:30-23:45	2	0	2	0.0	0.2	0	2	1	3	33.3	0.1	0
23:45-24:00	0	0	0	0.0	0.0	0	4	0	4	0.0	0.2	0
1時間計	7	0	7	0.0	0.8	0	11	1	12	8.3	0.6	1
0:00-0:15	1	0	1	0.0	0.1	0	2	0	2	0.0	0.1	0
0:15-0:30	1	0	1	0.0	0.1	0	1	0	1	0.0	0.0	0
0:30-0:45	2	0	2	0.0	0.2	0	2	0	2	0.0	0.1	0
0:45-1:00	0	0	0	0.0	0.0	0	0	0	0	0.0	0.0	0
1時間計	4	0	4	0.0	0.4	0	5	0	5	0.0	0.2	0
1:00-1:15	1	0	1	0.0	0.1	0	3	0	3	0.0	0.1	0
1:15-1:30	0	0	0	0.0	0.0	0	0	0	0	0.0	0.0	0
1:30-1:45	1	0	1	0.0	0.1	0	1	1	2	50.0	0.1	0
1:45-2:00	0	0	0	0.0	0.0	0	2	0	2	0.0	0.1	0
1時間計	2	0	2	0.0	0.2	0	6	1	7	14.3	0.3	0
2:00-2:15	0	0	0	0.0	0.0	0	1	1	2	50.0	0.1	0
2:15-2:30	2	0	2	0.0	0.2	0	1	2	3	66.7	0.1	1
2:30-2:45	0	0	0	0.0	0.0	0	0	0	0	0.0	0.0	0
2:45-3:00	0	0	0	0.0	0.0	0	0	0	0	0.0	0.0	0
1時間計	2	0	2	0.0	0.2	0	2	3	5	60.0	0.2	1
3:00-3:15	0	0	0	0.0	0.0	0	1	0	1	0.0	0.0	0
3:15-3:30	0	0	0	0.0	0.0	0	1	0	1	0.0	0.0	1
3:30-3:45	1	0	1	0.0	0.1	0	3	0	3	0.0	0.1	1
3:45-4:00	0	0	0	0.0	0.0	0	2	0	2	0.0	0.1	0
1時間計	1	0	1	0.0	0.1	0	7	0	7	0.0	0.3	2
4:00-4:15	1	0	1	0.0	0.1	0	0	0	0	0.0	0.0	0
4:15-4:30	1	0	1	0.0	0.1	0	1	0	1	0.0	0.0	0
4:30-4:45	0	0	0	0.0	0.0	0	2	0	2	0.0	0.1	0
4:45-5:00	0	0	0	0.0	0.0	0	5	0	5	0.0	0.2	0
1時間計	2	0	2	0.0	0.2	0	8	0	8	0.0	0.4	0
5:00-5:15	1	0	1	0.0	0.1	0	10	0	10	0.0	0.5	1
5:15-5:30	2	0	2	0.0	0.2	1	11	0	11	0.0	0.5	0
5:30-5:45	6	0	6	0.0	0.7	1	12	1	13	7.7	0.6	1
5:45-6:00	0	1	1	100.0	0.1	1	16	0	16	0.0	0.8	0
1時間計	9	1	10	10.0	1.1	3	49	1	50	2.0	2.5	2
6:00-6:15	7	1	8	12.5	0.9	0	20	0	20	0.0	1.0	2
6:15-6:30	4	0	4	0.0	0.4	0	20	1	21	4.8	1.0	2
6:30-6:45	1	3	4	75.0	0.4	0	40	0	40	0.0	2.0	1
6:45-7:00	5	0	5	0.0	0.5	1	22	0	22	0.0	1.1	2
1時間計	17	4	21	19.0	2.3	1	102	1	103	1.0	5.1	7
夜12時間計	136	5	141	3.5	15.5	8	423	18	441	4.1	21.9	26
全時間合計	871	40	911	4.4	100.0	40	1922	94	2016	4.7	100.0	98
昼夜率	1.19	1.14	1.18	-	-	1.25	1.28	1.24	1.28	-	-	1.36

方向別自動車交通量調査表

調査地点：地域社会5

調査年月日：令和元年 5月14日(火) 天候：雨のち曇り



方向 時間帯							C 合計 (5+6)					
	種別 小型車 (台)	大型車 (台)	合計 (台)	大型車 混入率 (%)	時間 係数 (%)	二輪車 (台)	小型車 (台)	大型車 (台)	合計 (台)	大型車 混入率 (%)	時間 係数 (%)	二輪車 (台)
7:00-7:15							60	3	63	4.8	2.2	5
7:15-7:30							46	1	47	2.1	1.6	6
7:30-7:45							68	0	68	0.0	2.3	5
7:45-8:00							59	4	63	6.3	2.2	3
1時間計							233	8	241	3.3	8.2	19
8:00-8:15							64	4	68	5.9	2.3	8
8:15-8:30							67	3	70	4.3	2.4	6
8:30-8:45							64	2	66	3.0	2.3	6
8:45-9:00							55	1	56	1.8	1.9	0
1時間計							250	10	260	3.8	8.9	20
9:00-9:15							57	5	62	8.1	2.1	3
9:15-9:30							53	3	56	5.4	1.9	2
9:30-9:45							50	2	52	3.8	1.8	1
9:45-10:00							43	2	45	4.4	1.5	1
1時間計							203	12	215	5.6	7.3	7
10:00-10:15							33	5	38	13.2	1.3	0
10:15-10:30							39	1	40	2.5	1.4	2
10:30-10:45							46	1	47	2.1	1.6	1
10:45-11:00							47	2	49	4.1	1.7	2
1時間計							165	9	174	5.2	5.9	5
11:00-11:15							45	4	49	8.2	1.7	0
11:15-11:30							30	0	30	0.0	1.0	1
11:30-11:45							28	4	32	12.5	1.1	0
11:45-12:00							41	1	42	2.4	1.4	0
1時間計							144	9	153	5.9	5.2	1
12:00-12:15							25	3	28	10.7	1.0	0
12:15-12:30							27	2	29	6.9	1.0	2
12:30-12:45							28	2	30	6.7	1.0	3
12:45-13:00							43	1	44	2.3	1.5	1
1時間計							123	8	131	6.1	4.5	6
13:00-13:15							57	6	63	9.5	2.2	5
13:15-13:30							41	1	42	2.4	1.4	1
13:30-13:45							34	4	38	10.5	1.3	2
13:45-14:00							46	1	47	2.1	1.6	3
1時間計							178	12	190	6.3	6.5	11
14:00-14:15							32	6	38	15.8	1.3	3
14:15-14:30							22	2	24	8.3	0.8	1
14:30-14:45							35	4	39	10.3	1.3	1
14:45-15:00							26	5	31	16.1	1.1	2
1時間計							115	17	132	12.9	4.5	7

方向別自動車交通量調査表

調査地点：地域社会5

調査年月日：令和元年 5月14日(火) 天候：雨のち曇り



方向 時間帯	種別							C 合計 (5+ 6)					
		小型車 (台)	大型車 (台)	合計 (台)	大型車 混入率 (%)	時間 係数 (%)	二輪車 (台)	小型車 (台)	大型車 (台)	合計 (台)	大型車 混入率 (%)	時間 係数 (%)	二輪車 (台)
15:00-15:15							44	0	44	0.0	1.5	0	
15:15-15:30							51	1	52	1.9	1.8	1	
15:30-15:45							36	2	38	5.3	1.3	1	
15:45-16:00							52	2	54	3.7	1.8	0	
1時間計							183	5	188	2.7	6.4	2	
16:00-16:15							51	0	51	0.0	1.7	1	
16:15-16:30							48	2	50	4.0	1.7	1	
16:30-16:45							47	3	50	6.0	1.7	2	
16:45-17:00							50	5	55	9.1	1.9	3	
1時間計							196	10	206	4.9	7.0	7	
17:00-17:15							61	0	61	0.0	2.1	5	
17:15-17:30							47	3	50	6.0	1.7	3	
17:30-17:45							57	3	60	5.0	2.0	3	
17:45-18:00							41	4	45	8.9	1.5	2	
1時間計							206	10	216	4.6	7.4	13	
18:00-18:15							60	0	60	0.0	2.0	1	
18:15-18:30							52	0	52	0.0	1.8	1	
18:30-18:45							54	0	54	0.0	1.8	0	
18:45-19:00							72	1	73	1.4	2.5	4	
1時間計							238	1	239	0.4	8.2	6	
昼12時間計							2234	111	2345	4.7	80.1	104	
19:00-19:15							41	0	41	0.0	1.4	2	
19:15-19:30							55	1	56	1.8	1.9	1	
19:30-19:45							30	0	30	0.0	1.0	1	
19:45-20:00							29	1	30	3.3	1.0	2	
1時間計							155	2	157	1.3	5.4	6	
20:00-20:15							22	2	24	8.3	0.8	1	
20:15-20:30							27	2	29	6.9	1.0	2	
20:30-20:45							17	0	17	0.0	0.6	0	
20:45-21:00							18	0	18	0.0	0.6	2	
1時間計							84	4	88	4.5	3.0	5	
21:00-21:15							21	0	21	0.0	0.7	0	
21:15-21:30							9	1	10	10.0	0.3	0	
21:30-21:45							11	2	13	15.4	0.4	2	
21:45-22:00							10	0	10	0.0	0.3	1	
1時間計							51	3	54	5.6	1.8	3	
22:00-22:15							8	0	8	0.0	0.3	2	
22:15-22:30							9	0	9	0.0	0.3	0	
22:30-22:45							9	0	9	0.0	0.3	1	
22:45-23:00							9	2	11	18.2	0.4	0	
1時間計							35	2	37	5.4	1.3	3	

方向別自動車交通量調査表

調査地点：地域社会5

調査年月日：令和元年 5月14日(火) 天候：雨のち曇り



方向 時間帯							C 合計 (5+6)					
	種別 小型車 (台)	大型車 (台)	合計 (台)	大型車 混入率 (%)	時間 係数 (%)	二輪車 (台)	小型車 (台)	大型車 (台)	合計 (台)	大型車 混入率 (%)	時間 係数 (%)	二輪車 (台)
23:00-23:15							7	0	7	0.0	0.2	0
23:15-23:30							3	0	3	0.0	0.1	1
23:30-23:45							4	1	5	20.0	0.2	0
23:45-24:00							4	0	4	0.0	0.1	0
1時間計							18	1	19	5.3	0.6	1
0:00-0:15							3	0	3	0.0	0.1	0
0:15-0:30							2	0	2	0.0	0.1	0
0:30-0:45							4	0	4	0.0	0.1	0
0:45-1:00							0	0	0	0.0	0.0	0
1時間計							9	0	9	0.0	0.3	0
1:00-1:15							4	0	4	0.0	0.1	0
1:15-1:30							0	0	0	0.0	0.0	0
1:30-1:45							2	1	3	33.3	0.1	0
1:45-2:00							2	0	2	0.0	0.1	0
1時間計							8	1	9	11.1	0.3	0
2:00-2:15							1	1	2	50.0	0.1	0
2:15-2:30							3	2	5	40.0	0.2	1
2:30-2:45							0	0	0	0.0	0.0	0
2:45-3:00							0	0	0	0.0	0.0	0
1時間計							4	3	7	42.9	0.2	1
3:00-3:15							1	0	1	0.0	0.0	0
3:15-3:30							1	0	1	0.0	0.0	1
3:30-3:45							4	0	4	0.0	0.1	1
3:45-4:00							2	0	2	0.0	0.1	0
1時間計							8	0	8	0.0	0.3	2
4:00-4:15							1	0	1	0.0	0.0	0
4:15-4:30							2	0	2	0.0	0.1	0
4:30-4:45							2	0	2	0.0	0.1	0
4:45-5:00							5	0	5	0.0	0.2	0
1時間計							10	0	10	0.0	0.3	0
5:00-5:15							11	0	11	0.0	0.4	1
5:15-5:30							13	0	13	0.0	0.4	1
5:30-5:45							18	1	19	5.3	0.6	2
5:45-6:00							16	1	17	5.9	0.6	1
1時間計							58	2	60	3.3	2.0	5
6:00-6:15							27	1	28	3.6	1.0	2
6:15-6:30							24	1	25	4.0	0.9	2
6:30-6:45							41	3	44	6.8	1.5	1
6:45-7:00							27	0	27	0.0	0.9	3
1時間計							119	5	124	4.0	4.2	8
夜12時間計							559	23	582	4.0	19.9	34
全時間合計							2793	134	2927	4.6	100.0	138
昼夜率							1.25	1.21	1.25	-	-	1.33

方向別自動車交通量調査表

調査地点：地域社会6 瀬谷中学校前

調査年月日：令和元年 5月14日(火) 天候：雨のち曇り



方向 時間帯	1						2					
	種別 小型車 (台)	大型車 (台)	合計 (台)	大型車 混入率 (%)	時間 係数 (%)	二輪車 (台)	種別 小型車 (台)	大型車 (台)	合計 (台)	大型車 混入率 (%)	時間 係数 (%)	二輪車 (台)
7:00-7:15	24	0	24	0.0	1.7	0	67	18	85	21.2	1.6	11
7:15-7:30	24	2	26	7.7	1.8	1	59	13	72	18.1	1.3	8
7:30-7:45	22	3	25	12.0	1.7	3	58	17	75	22.7	1.4	7
7:45-8:00	23	2	25	8.0	1.7	0	49	15	64	23.4	1.2	8
1時間計	93	7	100	7.0	6.9	4	233	63	296	21.3	5.4	34
8:00-8:15	28	1	29	3.4	2.0	0	61	11	72	15.3	1.3	4
8:15-8:30	26	4	30	13.3	2.1	0	98	10	108	9.3	2.0	4
8:30-8:45	19	6	25	24.0	1.7	0	80	9	89	10.1	1.6	3
8:45-9:00	25	2	27	7.4	1.9	1	72	16	88	18.2	1.6	2
1時間計	98	13	111	11.7	7.7	1	311	46	357	12.9	6.6	13
9:00-9:15	16	5	21	23.8	1.5	0	59	14	73	19.2	1.3	1
9:15-9:30	18	1	19	5.3	1.3	0	78	9	87	10.3	1.6	3
9:30-9:45	16	3	19	15.8	1.3	1	61	18	79	22.8	1.5	3
9:45-10:00	17	3	20	15.0	1.4	0	68	19	87	21.8	1.6	4
1時間計	67	12	79	15.2	5.5	1	266	60	326	18.4	6.0	11
10:00-10:15	28	2	30	6.7	2.1	0	56	14	70	20.0	1.3	1
10:15-10:30	24	1	25	4.0	1.7	0	81	6	87	6.9	1.6	0
10:30-10:45	20	5	25	20.0	1.7	0	67	21	88	23.9	1.6	1
10:45-11:00	19	2	21	9.5	1.5	0	59	9	68	13.2	1.3	2
1時間計	91	10	101	9.9	7.0	0	263	50	313	16.0	5.8	4
11:00-11:15	16	4	20	20.0	1.4	0	51	22	73	30.1	1.3	1
11:15-11:30	22	2	24	8.3	1.7	0	74	8	82	9.8	1.5	1
11:30-11:45	18	2	20	10.0	1.4	0	67	12	79	15.2	1.5	0
11:45-12:00	23	2	25	8.0	1.7	0	75	13	88	14.8	1.6	1
1時間計	79	10	89	11.2	6.2	0	267	55	322	17.1	5.9	3
12:00-12:15	23	1	24	4.2	1.7	1	75	19	94	20.2	1.7	1
12:15-12:30	25	3	28	10.7	1.9	2	51	17	68	25.0	1.3	3
12:30-12:45	7	1	8	12.5	0.6	0	54	14	68	20.6	1.3	1
12:45-13:00	15	1	16	6.3	1.1	2	43	10	53	18.9	1.0	1
1時間計	70	6	76	7.9	5.3	5	223	60	283	21.2	5.2	6
13:00-13:15	17	0	17	0.0	1.2	0	53	19	72	26.4	1.3	2
13:15-13:30	19	0	19	0.0	1.3	1	56	8	64	12.5	1.2	3
13:30-13:45	16	2	18	11.1	1.3	0	40	12	52	23.1	1.0	0
13:45-14:00	22	4	26	15.4	1.8	1	55	14	69	20.3	1.3	3
1時間計	74	6	80	7.5	5.6	2	204	53	257	20.6	4.7	8
14:00-14:15	18	1	19	5.3	1.3	0	72	11	83	13.3	1.5	1
14:15-14:30	14	2	16	12.5	1.1	0	59	8	67	11.9	1.2	1
14:30-14:45	9	1	10	10.0	0.7	0	70	13	83	15.7	1.5	3
14:45-15:00	13	1	14	7.1	1.0	2	79	15	94	16.0	1.7	2
1時間計	54	5	59	8.5	4.1	2	280	47	327	14.4	6.0	7

方向別自動車交通量調査表

調査地点：地域社会6 瀬谷中学校前

調査年月日：令和元年 5月14日(火) 天候：雨のち曇り



方向	1						2							
	種別	小型車 (台)	大型車 (台)	合計 (台)	大型車 混入率 (%)	時間 係数 (%)	二輪車 (台)	種別	小型車 (台)	大型車 (台)	合計 (台)	大型車 混入率 (%)	時間 係数 (%)	二輪車 (台)
15:00-15:15		21	0	21	0.0	1.5	1		69	9	78	11.5	1.4	4
15:15-15:30		19	1	20	5.0	1.4	0		73	8	81	9.9	1.5	3
15:30-15:45		19	1	20	5.0	1.4	0		75	10	85	11.8	1.6	2
15:45-16:00		31	0	31	0.0	2.2	0		89	9	98	9.2	1.8	2
1時間計		90	2	92	2.2	6.4	1		306	36	342	10.5	6.3	11
16:00-16:15		21	0	21	0.0	1.5	0		70	10	80	12.5	1.5	1
16:15-16:30		16	1	17	5.9	1.2	0		83	10	93	10.8	1.7	2
16:30-16:45		16	1	17	5.9	1.2	2		82	6	88	6.8	1.6	9
16:45-17:00		18	1	19	5.3	1.3	0		70	4	74	5.4	1.4	1
1時間計		71	3	74	4.1	5.1	2		305	30	335	9.0	6.2	13
17:00-17:15		20	2	22	9.1	1.5	0		66	6	72	8.3	1.3	2
17:15-17:30		28	2	30	6.7	2.1	0		91	8	99	8.1	1.8	2
17:30-17:45		38	3	41	7.3	2.8	0		94	6	100	6.0	1.8	7
17:45-18:00		23	4	27	14.8	1.9	1		76	2	78	2.6	1.4	6
1時間計		109	11	120	9.2	8.3	1		327	22	349	6.3	6.4	17
18:00-18:15		20	0	20	0.0	1.4	0		74	2	76	2.6	1.4	10
18:15-18:30		23	2	25	8.0	1.7	4		75	5	80	6.3	1.5	8
18:30-18:45		18	2	20	10.0	1.4	0		81	4	85	4.7	1.6	3
18:45-19:00		11	1	12	8.3	0.8	1		59	1	60	1.7	1.1	1
1時間計		72	5	77	6.5	5.3	5		289	12	301	4.0	5.5	22
昼12時間計		968	90	1058	8.5	73.5	24		3274	534	3808	14.0	70.1	149
19:00-19:15		27	0	27	0.0	1.9	1		79	4	83	4.8	1.5	4
19:15-19:30		17	1	18	5.6	1.3	0		71	2	73	2.7	1.3	7
19:30-19:45		31	1	32	3.1	2.2	0		79	1	80	1.3	1.5	5
19:45-20:00		17	0	17	0.0	1.2	1		44	1	45	2.2	0.8	6
1時間計		92	2	94	2.1	6.5	2		273	8	281	2.8	5.2	22
20:00-20:15		22	0	22	0.0	1.5	0		81	2	83	2.4	1.5	6
20:15-20:30		15	0	15	0.0	1.0	0		72	2	74	2.7	1.4	3
20:30-20:45		10	1	11	9.1	0.8	0		63	2	65	3.1	1.2	1
20:45-21:00		17	1	18	5.6	1.3	1		49	3	52	5.8	1.0	4
1時間計		64	2	66	3.0	4.6	1		265	9	274	3.3	5.0	14
21:00-21:15		13	0	13	0.0	0.9	0		55	2	57	3.5	1.0	1
21:15-21:30		17	2	19	10.5	1.3	1		65	1	66	1.5	1.2	3
21:30-21:45		13	2	15	13.3	1.0	1		40	3	43	7.0	0.8	1
21:45-22:00		11	0	11	0.0	0.8	0		35	7	42	16.7	0.8	1
1時間計		54	4	58	6.9	4.0	2		195	13	208	6.3	3.8	6
22:00-22:15		6	1	7	14.3	0.5	0		32	3	35	8.6	0.6	4
22:15-22:30		8	1	9	11.1	0.6	0		31	7	38	18.4	0.7	1
22:30-22:45		8	1	9	11.1	0.6	0		27	5	32	15.6	0.6	3
22:45-23:00		10	0	10	0.0	0.7	1		38	1	39	2.6	0.7	0
1時間計		32	3	35	8.6	2.4	1		128	16	144	11.1	2.6	8

方向別自動車交通量調査表

調査地点：地域社会6 瀬谷中学校前

調査年月日：令和元年 5月14日(火) 天候：雨のち曇り



方向 時間帯	1						2					
	種別 小型車 (台)	大型車 (台)	合計 (台)	大型車 混入率 (%)	時間 係数 (%)	二輪車 (台)	種別 小型車 (台)	大型車 (台)	合計 (台)	大型車 混入率 (%)	時間 係数 (%)	二輪車 (台)
23:00-23:15	5	1	6	16.7	0.4	0	18	5	23	21.7	0.4	1
23:15-23:30	7	1	8	12.5	0.6	0	25	4	29	13.8	0.5	0
23:30-23:45	6	0	6	0.0	0.4	0	10	2	12	16.7	0.2	1
23:45-24:00	1	0	1	0.0	0.1	0	18	3	21	14.3	0.4	2
1時間計	19	2	21	9.5	1.5	0	71	14	85	16.5	1.6	4
0:00-0:15	6	0	6	0.0	0.4	0	13	2	15	13.3	0.3	0
0:15-0:30	7	0	7	0.0	0.5	0	18	3	21	14.3	0.4	2
0:30-0:45	0	0	0	0.0	0.0	0	20	3	23	13.0	0.4	1
0:45-1:00	3	0	3	0.0	0.2	0	14	5	19	26.3	0.3	1
1時間計	16	0	16	0.0	1.1	0	65	13	78	16.7	1.4	4
1:00-1:15	3	0	3	0.0	0.2	0	18	3	21	14.3	0.4	1
1:15-1:30	1	0	1	0.0	0.1	0	10	0	10	0.0	0.2	0
1:30-1:45	0	0	0	0.0	0.0	0	12	5	17	29.4	0.3	2
1:45-2:00	3	0	3	0.0	0.2	0	9	1	10	10.0	0.2	0
1時間計	7	0	7	0.0	0.5	0	49	9	58	15.5	1.1	3
2:00-2:15	1	0	1	0.0	0.1	0	7	1	8	12.5	0.1	0
2:15-2:30	0	0	0	0.0	0.0	0	2	2	4	50.0	0.1	0
2:30-2:45	0	1	1	100.0	0.1	0	3	2	5	40.0	0.1	0
2:45-3:00	0	0	0	0.0	0.0	0	9	5	14	35.7	0.3	1
1時間計	1	1	2	50.0	0.1	0	21	10	31	32.3	0.6	1
3:00-3:15	0	0	0	0.0	0.0	0	7	4	11	36.4	0.2	1
3:15-3:30	1	1	2	50.0	0.1	0	7	2	9	22.2	0.2	0
3:30-3:45	5	0	5	0.0	0.3	0	5	3	8	37.5	0.1	1
3:45-4:00	0	1	1	100.0	0.1	1	6	1	7	14.3	0.1	1
1時間計	6	2	8	25.0	0.6	1	25	10	35	28.6	0.6	3
4:00-4:15	1	0	1	0.0	0.1	0	7	2	9	22.2	0.2	2
4:15-4:30	0	0	0	0.0	0.0	0	15	5	20	25.0	0.4	0
4:30-4:45	1	0	1	0.0	0.1	0	13	2	15	13.3	0.3	1
4:45-5:00	4	1	5	20.0	0.3	0	10	7	17	41.2	0.3	2
1時間計	6	1	7	14.3	0.5	0	45	16	61	26.2	1.1	5
5:00-5:15	4	0	4	0.0	0.3	0	10	12	22	54.5	0.4	2
5:15-5:30	3	0	3	0.0	0.2	0	15	2	17	11.8	0.3	0
5:30-5:45	4	1	5	20.0	0.3	0	24	8	32	25.0	0.6	6
5:45-6:00	0	1	1	100.0	0.1	0	34	10	44	22.7	0.8	2
1時間計	11	2	13	15.4	0.9	0	83	32	115	27.8	2.1	10
6:00-6:15	11	0	11	0.0	0.8	1	35	11	46	23.9	0.8	5
6:15-6:30	12	1	13	7.7	0.9	0	47	12	59	20.3	1.1	5
6:30-6:45	12	3	15	20.0	1.0	2	54	9	63	14.3	1.2	10
6:45-7:00	15	1	16	6.3	1.1	1	73	15	88	17.0	1.6	4
1時間計	50	5	55	9.1	3.8	4	209	47	256	18.4	4.7	24
夜12時間計	358	24	382	6.3	26.5	11	1429	197	1626	12.1	29.9	104
全時間合計	1326	114	1440	7.9	100.0	35	4703	731	5434	13.5	100.0	253
昼夜率	1.37	1.27	1.36	-	-	1.46	1.44	1.37	1.43	-	-	1.70

方向別自動車交通量調査表

調査地点：地域社会6 瀬谷中学校前

調査年月日：令和元年 5月14日(火) 天候：雨のち曇り



方向 時間帯	3						A 合計 (1+2+3)					
	種別 小型車 (台)	大型車 (台)	合計 (台)	大型車 混入率 (%)	時間 係数 (%)	二輪車 (台)	小型車 (台)	大型車 (台)	合計 (台)	大型車 混入率 (%)	時間 係数 (%)	二輪車 (台)
7:00-7:15	3	0	3	0.0	0.9	0	94	18	112	16.1	1.6	11
7:15-7:30	4	0	4	0.0	1.1	0	87	15	102	14.7	1.4	9
7:30-7:45	4	0	4	0.0	1.1	0	84	20	104	19.2	1.4	10
7:45-8:00	1	1	2	50.0	0.6	0	73	18	91	19.8	1.3	8
1時間計	12	1	13	7.7	3.7	0	338	71	409	17.4	5.7	38
8:00-8:15	9	1	10	10.0	2.8	1	98	13	111	11.7	1.5	5
8:15-8:30	3	1	4	25.0	1.1	0	127	15	142	10.6	2.0	4
8:30-8:45	3	0	3	0.0	0.9	0	102	15	117	12.8	1.6	3
8:45-9:00	2	0	2	0.0	0.6	0	99	18	117	15.4	1.6	3
1時間計	17	2	19	10.5	5.4	1	426	61	487	12.5	6.7	15
9:00-9:15	3	0	3	0.0	0.9	0	78	19	97	19.6	1.3	1
9:15-9:30	4	1	5	20.0	1.4	0	100	11	111	9.9	1.5	3
9:30-9:45	2	0	2	0.0	0.6	0	79	21	100	21.0	1.4	4
9:45-10:00	2	2	4	50.0	1.1	1	87	24	111	21.6	1.5	5
1時間計	11	3	14	21.4	4.0	1	344	75	419	17.9	5.8	13
10:00-10:15	3	0	3	0.0	0.9	0	87	16	103	15.5	1.4	1
10:15-10:30	4	1	5	20.0	1.4	0	109	8	117	6.8	1.6	0
10:30-10:45	4	1	5	20.0	1.4	0	91	27	118	22.9	1.6	1
10:45-11:00	4	0	4	0.0	1.1	0	82	11	93	11.8	1.3	2
1時間計	15	2	17	11.8	4.8	0	369	62	431	14.4	6.0	4
11:00-11:15	6	0	6	0.0	1.7	0	73	26	99	26.3	1.4	1
11:15-11:30	4	0	4	0.0	1.1	0	100	10	110	9.1	1.5	1
11:30-11:45	4	0	4	0.0	1.1	0	89	14	103	13.6	1.4	0
11:45-12:00	1	0	1	0.0	0.3	0	99	15	114	13.2	1.6	1
1時間計	15	0	15	0.0	4.3	0	361	65	426	15.3	5.9	3
12:00-12:15	5	0	5	0.0	1.4	0	103	20	123	16.3	1.7	2
12:15-12:30	7	0	7	0.0	2.0	0	83	20	103	19.4	1.4	5
12:30-12:45	4	0	4	0.0	1.1	0	65	15	80	18.8	1.1	1
12:45-13:00	4	0	4	0.0	1.1	0	62	11	73	15.1	1.0	3
1時間計	20	0	20	0.0	5.7	0	313	66	379	17.4	5.2	11
13:00-13:15	3	0	3	0.0	0.9	0	73	19	92	20.7	1.3	2
13:15-13:30	5	0	5	0.0	1.4	0	80	8	88	9.1	1.2	4
13:30-13:45	4	0	4	0.0	1.1	0	60	14	74	18.9	1.0	0
13:45-14:00	11	2	13	15.4	3.7	0	88	20	108	18.5	1.5	4
1時間計	23	2	25	8.0	7.1	0	301	61	362	16.9	5.0	10
14:00-14:15	4	1	5	20.0	1.4	0	94	13	107	12.1	1.5	1
14:15-14:30	7	0	7	0.0	2.0	0	80	10	90	11.1	1.2	1
14:30-14:45	8	1	9	11.1	2.6	0	87	15	102	14.7	1.4	3
14:45-15:00	5	1	6	16.7	1.7	0	97	17	114	14.9	1.6	4
1時間計	24	3	27	11.1	7.7	0	358	55	413	13.3	5.7	9

方向別自動車交通量調査表

調査地点：地域社会6 瀬谷中学校前

調査年月日：令和元年 5月14日(火) 天候：雨のち曇り



方向 時間帯	3						A 合計 (1+2+3)					
	小型車 (台)	大型車 (台)	合計 (台)	大型車 混入率 (%)	時間 係数 (%)	二輪車 (台)	小型車 (台)	大型車 (台)	合計 (台)	大型車 混入率 (%)	時間 係数 (%)	二輪車 (台)
15:00-15:15	3	0	3	0.0	0.9	0	93	9	102	8.8	1.4	5
15:15-15:30	7	0	7	0.0	2.0	0	99	9	108	8.3	1.5	3
15:30-15:45	11	1	12	8.3	3.4	0	105	12	117	10.3	1.6	2
15:45-16:00	7	1	8	12.5	2.3	0	127	10	137	7.3	1.9	2
1時間計	28	2	30	6.7	8.5	0	424	40	464	8.6	6.4	12
16:00-16:15	11	1	12	8.3	3.4	0	102	11	113	9.7	1.6	1
16:15-16:30	7	0	7	0.0	2.0	0	106	11	117	9.4	1.6	2
16:30-16:45	11	0	11	0.0	3.1	0	109	7	116	6.0	1.6	11
16:45-17:00	1	0	1	0.0	0.3	0	89	5	94	5.3	1.3	1
1時間計	30	1	31	3.2	8.8	0	406	34	440	7.7	6.1	15
17:00-17:15	4	0	4	0.0	1.1	0	90	8	98	8.2	1.4	2
17:15-17:30	12	0	12	0.0	3.4	1	131	10	141	7.1	2.0	3
17:30-17:45	7	0	7	0.0	2.0	1	139	9	148	6.1	2.0	8
17:45-18:00	5	0	5	0.0	1.4	0	104	6	110	5.5	1.5	7
1時間計	28	0	28	0.0	8.0	2	464	33	497	6.6	6.9	20
18:00-18:15	8	0	8	0.0	2.3	2	102	2	104	1.9	1.4	12
18:15-18:30	9	0	9	0.0	2.6	0	107	7	114	6.1	1.6	12
18:30-18:45	10	0	10	0.0	2.8	0	109	6	115	5.2	1.6	3
18:45-19:00	7	0	7	0.0	2.0	0	77	2	79	2.5	1.1	2
1時間計	34	0	34	0.0	9.7	2	395	17	412	4.1	5.7	29
昼12時間計	257	16	273	5.9	77.8	6	4499	640	5139	12.5	71.1	179
19:00-19:15	4	0	4	0.0	1.1	0	110	4	114	3.5	1.6	5
19:15-19:30	6	0	6	0.0	1.7	1	94	3	97	3.1	1.3	8
19:30-19:45	5	0	5	0.0	1.4	0	115	2	117	1.7	1.6	5
19:45-20:00	2	1	3	33.3	0.9	0	63	2	65	3.1	0.9	7
1時間計	17	1	18	5.6	5.1	1	382	11	393	2.8	5.4	25
20:00-20:15	4	1	5	20.0	1.4	1	107	3	110	2.7	1.5	7
20:15-20:30	7	1	8	12.5	2.3	1	94	3	97	3.1	1.3	4
20:30-20:45	2	0	2	0.0	0.6	0	75	3	78	3.8	1.1	1
20:45-21:00	2	0	2	0.0	0.6	0	68	4	72	5.6	1.0	5
1時間計	15	2	17	11.8	4.8	2	344	13	357	3.6	4.9	17
21:00-21:15	1	0	1	0.0	0.3	0	69	2	71	2.8	1.0	1
21:15-21:30	4	0	4	0.0	1.1	0	86	3	89	3.4	1.2	4
21:30-21:45	10	0	10	0.0	2.8	0	63	5	68	7.4	0.9	2
21:45-22:00	3	0	3	0.0	0.9	1	49	7	56	12.5	0.8	2
1時間計	18	0	18	0.0	5.1	1	267	17	284	6.0	3.9	9
22:00-22:15	0	0	0	0.0	0.0	0	38	4	42	9.5	0.6	4
22:15-22:30	4	0	4	0.0	1.1	0	43	8	51	15.7	0.7	1
22:30-22:45	3	0	3	0.0	0.9	1	38	6	44	13.6	0.6	4
22:45-23:00	0	0	0	0.0	0.0	0	48	1	49	2.0	0.7	1
1時間計	7	0	7	0.0	2.0	1	167	19	186	10.2	2.6	10

方向別自動車交通量調査表

調査地点：地域社会6 瀬谷中学校前

調査年月日：令和元年 5月14日(火) 天候：雨のち曇り



方向	3						A 合計 (1+2+3)						
	種別	小型車 (台)	大型車 (台)	合計 (台)	大型車 混入率 (%)	時間 係数 (%)	二輪車 (台)	小型車 (台)	大型車 (台)	合計 (台)	大型車 混入率 (%)	時間 係数 (%)	二輪車 (台)
23:00-23:15		1	0	1	0.0	0.3	0	24	6	30	20.0	0.4	1
23:15-23:30		2	0	2	0.0	0.6	0	34	5	39	12.8	0.5	0
23:30-23:45		1	0	1	0.0	0.3	0	17	2	19	10.5	0.3	1
23:45-24:00		0	0	0	0.0	0.0	0	19	3	22	13.6	0.3	2
1時間計		4	0	4	0.0	1.1	0	94	16	110	14.5	1.5	4
0:00-0:15		0	0	0	0.0	0.0	0	19	2	21	9.5	0.3	0
0:15-0:30		2	0	2	0.0	0.6	0	27	3	30	10.0	0.4	2
0:30-0:45		1	0	1	0.0	0.3	0	21	3	24	12.5	0.3	1
0:45-1:00		0	0	0	0.0	0.0	0	17	5	22	22.7	0.3	1
1時間計		3	0	3	0.0	0.9	0	84	13	97	13.4	1.3	4
1:00-1:15		0	0	0	0.0	0.0	0	21	3	24	12.5	0.3	1
1:15-1:30		1	0	1	0.0	0.3	0	12	0	12	0.0	0.2	0
1:30-1:45		0	0	0	0.0	0.0	1	12	5	17	29.4	0.2	3
1:45-2:00		0	0	0	0.0	0.0	0	12	1	13	7.7	0.2	0
1時間計		1	0	1	0.0	0.3	1	57	9	66	13.6	0.9	4
2:00-2:15		1	0	1	0.0	0.3	0	9	1	10	10.0	0.1	0
2:15-2:30		0	0	0	0.0	0.0	0	2	2	4	50.0	0.1	0
2:30-2:45		0	0	0	0.0	0.0	0	3	3	6	50.0	0.1	0
2:45-3:00		0	1	1	100.0	0.3	0	9	6	15	40.0	0.2	1
1時間計		1	1	2	50.0	0.6	0	23	12	35	34.3	0.5	1
3:00-3:15		0	0	0	0.0	0.0	0	7	4	11	36.4	0.2	1
3:15-3:30		0	0	0	0.0	0.0	0	8	3	11	27.3	0.2	0
3:30-3:45		0	0	0	0.0	0.0	0	10	3	13	23.1	0.2	1
3:45-4:00		0	0	0	0.0	0.0	0	6	2	8	25.0	0.1	2
1時間計		0	0	0	0.0	0.0	0	31	12	43	27.9	0.6	4
4:00-4:15		0	0	0	0.0	0.0	0	8	2	10	20.0	0.1	2
4:15-4:30		0	0	0	0.0	0.0	0	15	5	20	25.0	0.3	0
4:30-4:45		0	0	0	0.0	0.0	0	14	2	16	12.5	0.2	1
4:45-5:00		0	0	0	0.0	0.0	0	14	8	22	36.4	0.3	2
1時間計		0	0	0	0.0	0.0	0	51	17	68	25.0	0.9	5
5:00-5:15		0	0	0	0.0	0.0	0	14	12	26	46.2	0.4	2
5:15-5:30		0	0	0	0.0	0.0	0	18	2	20	10.0	0.3	0
5:30-5:45		1	0	1	0.0	0.3	0	29	9	38	23.7	0.5	6
5:45-6:00		1	0	1	0.0	0.3	0	35	11	46	23.9	0.6	2
1時間計		2	0	2	0.0	0.6	0	96	34	130	26.2	1.8	10
6:00-6:15		3	0	3	0.0	0.9	0	49	11	60	18.3	0.8	6
6:15-6:30		0	0	0	0.0	0.0	0	59	13	72	18.1	1.0	5
6:30-6:45		1	0	1	0.0	0.3	0	67	12	79	15.2	1.1	12
6:45-7:00		2	0	2	0.0	0.6	0	90	16	106	15.1	1.5	5
1時間計		6	0	6	0.0	1.7	0	265	52	317	16.4	4.4	28
夜12時間計		74	4	78	5.1	22.2	6	1861	225	2086	10.8	28.9	121
全時間合計		331	20	351	5.7	100.0	12	6360	865	7225	12.0	100.0	300
昼夜率		1.29	1.25	1.29	-	-	2.00	1.41	1.35	1.41	-	-	1.68

方向別自動車交通量調査表

調査地点：地域社会6 瀬谷中学校前

調査年月日：令和元年 5月14日(火) 天候：雨のち曇り



方向	4						5							
	種別	小型車 (台)	大型車 (台)	合計 (台)	大型車 混入率 (%)	時間 係数 (%)	二輪車 (台)	種別	小型車 (台)	大型車 (台)	合計 (台)	大型車 混入率 (%)	時間 係数 (%)	二輪車 (台)
7:00-7:15		3	0	3	0.0	1.1	0		79	4	83	4.8	2.2	5
7:15-7:30		0	0	0	0.0	0.0	0		74	5	79	6.3	2.1	2
7:30-7:45		7	0	7	0.0	2.5	0		91	4	95	4.2	2.5	1
7:45-8:00		4	0	4	0.0	1.4	0		78	5	83	6.0	2.2	2
1時間計		14	0	14	0.0	5.0	0		322	18	340	5.3	8.9	10
8:00-8:15		4	0	4	0.0	1.4	0		78	8	86	9.3	2.3	1
8:15-8:30		10	0	10	0.0	3.5	0		81	5	86	5.8	2.3	1
8:30-8:45		5	2	7	28.6	2.5	0		75	5	80	6.3	2.1	1
8:45-9:00		3	0	3	0.0	1.1	0		60	7	67	10.4	1.8	0
1時間計		22	2	24	8.3	8.5	0		294	25	319	7.8	8.4	3
9:00-9:15		5	2	7	28.6	2.5	0		57	9	66	13.6	1.7	1
9:15-9:30		3	0	3	0.0	1.1	1		53	6	59	10.2	1.5	3
9:30-9:45		6	1	7	14.3	2.5	0		49	9	58	15.5	1.5	1
9:45-10:00		4	0	4	0.0	1.4	0		46	5	51	9.8	1.3	0
1時間計		18	3	21	14.3	7.4	1		205	29	234	12.4	6.1	5
10:00-10:15		2	1	3	33.3	1.1	0		47	6	53	11.3	1.4	3
10:15-10:30		4	1	5	20.0	1.8	0		31	3	34	8.8	0.9	0
10:30-10:45		4	0	4	0.0	1.4	0		31	1	32	3.1	0.8	1
10:45-11:00		5	1	6	16.7	2.1	0		56	4	60	6.7	1.6	0
1時間計		15	3	18	16.7	6.4	0		165	14	179	7.8	4.7	4
11:00-11:15		1	0	1	0.0	0.4	0		35	5	40	12.5	1.0	3
11:15-11:30		3	0	3	0.0	1.1	0		44	3	47	6.4	1.2	1
11:30-11:45		6	0	6	0.0	2.1	0		31	2	33	6.1	0.9	1
11:45-12:00		1	1	2	50.0	0.7	0		29	1	30	3.3	0.8	2
1時間計		11	1	12	8.3	4.3	0		139	11	150	7.3	3.9	7
12:00-12:15		1	0	1	0.0	0.4	0		39	4	43	9.3	1.1	2
12:15-12:30		5	1	6	16.7	2.1	0		30	2	32	6.3	0.8	1
12:30-12:45		3	0	3	0.0	1.1	1		36	4	40	10.0	1.0	1
12:45-13:00		2	0	2	0.0	0.7	0		19	1	20	5.0	0.5	0
1時間計		11	1	12	8.3	4.3	1		124	11	135	8.1	3.5	4
13:00-13:15		5	0	5	0.0	1.8	0		30	2	32	6.3	0.8	1
13:15-13:30		3	0	3	0.0	1.1	0		40	4	44	9.1	1.2	0
13:30-13:45		0	0	0	0.0	0.0	0		48	5	53	9.4	1.4	1
13:45-14:00		3	0	3	0.0	1.1	0		47	3	50	6.0	1.3	4
1時間計		11	0	11	0.0	3.9	0		165	14	179	7.8	4.7	6
14:00-14:15		6	0	6	0.0	2.1	0		44	2	46	4.3	1.2	1
14:15-14:30		7	0	7	0.0	2.5	0		47	2	49	4.1	1.3	2
14:30-14:45		10	0	10	0.0	3.5	0		44	3	47	6.4	1.2	3
14:45-15:00		3	0	3	0.0	1.1	0		40	3	43	7.0	1.1	0
1時間計		26	0	26	0.0	9.2	0		175	10	185	5.4	4.9	6

方向別自動車交通量調査表

調査地点：地域社会6 瀬谷中学校前

調査年月日：令和元年 5月14日(火) 天候：雨のち曇り



方向 時間帯	4						5					
	種別 小型車 (台)	大型車 (台)	合計 (台)	大型車 混入率 (%)	時間 係数 (%)	二輪車 (台)	種別 小型車 (台)	大型車 (台)	合計 (台)	大型車 混入率 (%)	時間 係数 (%)	二輪車 (台)
15:00-15:15	5	0	5	0.0	1.8	0	40	2	42	4.8	1.1	3
15:15-15:30	4	0	4	0.0	1.4	0	49	3	52	5.8	1.4	3
15:30-15:45	4	1	5	20.0	1.8	0	41	3	44	6.8	1.2	0
15:45-16:00	6	0	6	0.0	2.1	0	47	3	50	6.0	1.3	1
1時間計	19	1	20	5.0	7.1	0	177	11	188	5.9	4.9	7
16:00-16:15	6	0	6	0.0	2.1	0	60	5	65	7.7	1.7	0
16:15-16:30	9	0	9	0.0	3.2	0	59	6	65	9.2	1.7	2
16:30-16:45	4	2	6	33.3	2.1	1	54	2	56	3.6	1.5	2
16:45-17:00	6	0	6	0.0	2.1	0	51	1	52	1.9	1.4	2
1時間計	25	2	27	7.4	9.6	1	224	14	238	5.9	6.2	6
17:00-17:15	7	0	7	0.0	2.5	0	64	3	67	4.5	1.8	3
17:15-17:30	7	0	7	0.0	2.5	0	74	5	79	6.3	2.1	4
17:30-17:45	5	0	5	0.0	1.8	0	63	2	65	3.1	1.7	8
17:45-18:00	2	0	2	0.0	0.7	0	85	3	88	3.4	2.3	3
1時間計	21	0	21	0.0	7.4	0	286	13	299	4.3	7.8	18
18:00-18:15	6	0	6	0.0	2.1	0	65	0	65	0.0	1.7	5
18:15-18:30	8	1	9	11.1	3.2	0	68	1	69	1.4	1.8	3
18:30-18:45	2	0	2	0.0	0.7	0	84	3	87	3.4	2.3	8
18:45-19:00	3	1	4	25.0	1.4	0	73	3	76	3.9	2.0	3
1時間計	19	2	21	9.5	7.4	0	290	7	297	2.4	7.8	19
昼12時間計	212	15	227	6.6	80.5	3	2566	177	2743	6.5	71.9	95
19:00-19:15	7	1	8	12.5	2.8	0	48	1	49	2.0	1.3	4
19:15-19:30	4	0	4	0.0	1.4	0	58	2	60	3.3	1.6	2
19:30-19:45	4	0	4	0.0	1.4	0	59	1	60	1.7	1.6	4
19:45-20:00	1	0	1	0.0	0.4	0	34	2	36	5.6	0.9	2
1時間計	16	1	17	5.9	6.0	0	199	6	205	2.9	5.4	12
20:00-20:15	1	0	1	0.0	0.4	0	35	2	37	5.4	1.0	0
20:15-20:30	3	0	3	0.0	1.1	1	53	2	55	3.6	1.4	1
20:30-20:45	3	0	3	0.0	1.1	0	44	2	46	4.3	1.2	2
20:45-21:00	0	0	0	0.0	0.0	0	40	0	40	0.0	1.0	0
1時間計	7	0	7	0.0	2.5	1	172	6	178	3.4	4.7	3
21:00-21:15	1	0	1	0.0	0.4	0	30	1	31	3.2	0.8	0
21:15-21:30	1	0	1	0.0	0.4	0	20	0	20	0.0	0.5	0
21:30-21:45	6	0	6	0.0	2.1	0	41	3	44	6.8	1.2	4
21:45-22:00	2	0	2	0.0	0.7	0	37	0	37	0.0	1.0	2
1時間計	10	0	10	0.0	3.5	0	128	4	132	3.0	3.5	6
22:00-22:15	1	0	1	0.0	0.4	0	40	1	41	2.4	1.1	1
22:15-22:30	1	0	1	0.0	0.4	0	22	0	22	0.0	0.6	1
22:30-22:45	1	0	1	0.0	0.4	0	20	1	21	4.8	0.6	1
22:45-23:00	0	0	0	0.0	0.0	0	16	1	17	5.9	0.4	2
1時間計	3	0	3	0.0	1.1	0	98	3	101	3.0	2.6	5

方向別自動車交通量調査表

調査地点：地域社会6 瀬谷中学校前

調査年月日：令和元年 5月14日(火) 天候：雨のち曇り



方向 時間帯	4						5					
	種別 小型車 (台)	大型車 (台)	合計 (台)	大型車 混入率 (%)	時間 係数 (%)	二輪車 (台)	種別 小型車 (台)	大型車 (台)	合計 (台)	大型車 混入率 (%)	時間 係数 (%)	二輪車 (台)
23:00-23:15	0	0	0	0.0	0.0	0	15	0	15	0.0	0.4	0
23:15-23:30	0	0	0	0.0	0.0	0	14	0	14	0.0	0.4	0
23:30-23:45	1	0	1	0.0	0.4	0	13	0	13	0.0	0.3	0
23:45-24:00	0	0	0	0.0	0.0	0	8	0	8	0.0	0.2	1
1時間計	1	0	1	0.0	0.4	0	50	0	50	0.0	1.3	1
0:00-0:15	0	0	0	0.0	0.0	0	9	1	10	10.0	0.3	0
0:15-0:30	0	0	0	0.0	0.0	0	6	0	6	0.0	0.2	0
0:30-0:45	0	0	0	0.0	0.0	0	9	0	9	0.0	0.2	0
0:45-1:00	1	0	1	0.0	0.4	0	4	0	4	0.0	0.1	1
1時間計	1	0	1	0.0	0.4	0	28	1	29	3.4	0.8	1
1:00-1:15	0	0	0	0.0	0.0	0	3	0	3	0.0	0.1	2
1:15-1:30	0	0	0	0.0	0.0	0	1	0	1	0.0	0.0	1
1:30-1:45	0	0	0	0.0	0.0	0	4	0	4	0.0	0.1	0
1:45-2:00	0	0	0	0.0	0.0	0	2	1	3	33.3	0.1	0
1時間計	0	0	0	0.0	0.0	0	10	1	11	9.1	0.3	3
2:00-2:15	0	0	0	0.0	0.0	0	4	0	4	0.0	0.1	1
2:15-2:30	0	0	0	0.0	0.0	0	2	0	2	0.0	0.1	0
2:30-2:45	0	0	0	0.0	0.0	0	2	0	2	0.0	0.1	1
2:45-3:00	0	0	0	0.0	0.0	0	1	0	1	0.0	0.0	1
1時間計	0	0	0	0.0	0.0	0	9	0	9	0.0	0.2	3
3:00-3:15	0	0	0	0.0	0.0	0	3	0	3	0.0	0.1	2
3:15-3:30	0	0	0	0.0	0.0	0	2	1	3	33.3	0.1	0
3:30-3:45	0	0	0	0.0	0.0	0	3	0	3	0.0	0.1	0
3:45-4:00	0	0	0	0.0	0.0	0	7	0	7	0.0	0.2	1
1時間計	0	0	0	0.0	0.0	0	15	1	16	6.3	0.4	3
4:00-4:15	0	0	0	0.0	0.0	0	7	0	7	0.0	0.2	0
4:15-4:30	1	0	1	0.0	0.4	0	4	0	4	0.0	0.1	0
4:30-4:45	0	1	1	100.0	0.4	0	9	0	9	0.0	0.2	1
4:45-5:00	0	0	0	0.0	0.0	0	8	0	8	0.0	0.2	1
1時間計	1	1	2	50.0	0.7	0	28	0	28	0.0	0.7	2
5:00-5:15	1	0	1	0.0	0.4	0	12	0	12	0.0	0.3	2
5:15-5:30	2	0	2	0.0	0.7	0	18	0	18	0.0	0.5	1
5:30-5:45	2	0	2	0.0	0.7	0	20	1	21	4.8	0.6	1
5:45-6:00	3	0	3	0.0	1.1	0	34	3	37	8.1	1.0	2
1時間計	8	0	8	0.0	2.8	0	84	4	88	4.5	2.3	6
6:00-6:15	1	0	1	0.0	0.4	1	40	3	43	7.0	1.1	2
6:15-6:30	3	0	3	0.0	1.1	0	57	0	57	0.0	1.5	0
6:30-6:45	1	0	1	0.0	0.4	0	58	2	60	3.3	1.6	4
6:45-7:00	1	0	1	0.0	0.4	0	60	3	63	4.8	1.7	2
1時間計	6	0	6	0.0	2.1	1	215	8	223	3.6	5.8	8
夜12時間計	53	2	55	3.6	19.5	2	1036	34	1070	3.2	28.1	53
全時間合計	265	17	282	6.0	100.0	5	3602	211	3813	5.5	100.0	148
昼夜率	1.25	1.13	1.24	-	-	1.67	1.40	1.19	1.39	-	-	1.56

方向別自動車交通量調査表

調査地点：地域社会6 瀬谷中学校前

調査年月日：令和元年 5月14日(火) 天候：雨のち曇り



方向 時間帯	6						B 合計 (4+5+6)					
	種別 小型車 (台)	大型車 (台)	合計 (台)	大型車 混入率 (%)	時間 係数 (%)	二輪車 (台)	種別 小型車 (台)	大型車 (台)	合計 (台)	大型車 混入率 (%)	時間 係数 (%)	二輪車 (台)
7:00-7:15	51	4	55	7.3	1.8	6	133	8	141	5.7	2.0	11
7:15-7:30	42	3	45	6.7	1.5	0	116	8	124	6.5	1.7	2
7:30-7:45	37	6	43	14.0	1.4	2	135	10	145	6.9	2.0	3
7:45-8:00	38	2	40	5.0	1.3	2	120	7	127	5.5	1.8	4
1時間計	168	15	183	8.2	6.1	10	504	33	537	6.1	7.6	20
8:00-8:15	59	1	60	1.7	2.0	3	141	9	150	6.0	2.1	4
8:15-8:30	70	2	72	2.8	2.4	4	161	7	168	4.2	2.4	5
8:30-8:45	57	8	65	12.3	2.2	1	137	15	152	9.9	2.1	2
8:45-9:00	49	4	53	7.5	1.8	1	112	11	123	8.9	1.7	1
1時間計	235	15	250	6.0	8.4	9	551	42	593	7.1	8.4	12
9:00-9:15	40	3	43	7.0	1.4	2	102	14	116	12.1	1.6	3
9:15-9:30	42	6	48	12.5	1.6	2	98	12	110	10.9	1.6	6
9:30-9:45	38	2	40	5.0	1.3	0	93	12	105	11.4	1.5	1
9:45-10:00	31	3	34	8.8	1.1	1	81	8	89	9.0	1.3	1
1時間計	151	14	165	8.5	5.5	5	374	46	420	11.0	5.9	11
10:00-10:15	41	7	48	14.6	1.6	0	90	14	104	13.5	1.5	3
10:15-10:30	33	6	39	15.4	1.3	0	68	10	78	12.8	1.1	0
10:30-10:45	37	3	40	7.5	1.3	1	72	4	76	5.3	1.1	2
10:45-11:00	43	6	49	12.2	1.6	0	104	11	115	9.6	1.6	0
1時間計	154	22	176	12.5	5.9	1	334	39	373	10.5	5.3	5
11:00-11:15	29	3	32	9.4	1.1	0	65	8	73	11.0	1.0	3
11:15-11:30	36	4	40	10.0	1.3	2	83	7	90	7.8	1.3	3
11:30-11:45	26	3	29	10.3	1.0	0	63	5	68	7.4	1.0	1
11:45-12:00	34	3	37	8.1	1.2	1	64	5	69	7.2	1.0	3
1時間計	125	13	138	9.4	4.6	3	275	25	300	8.3	4.2	10
12:00-12:15	26	4	30	13.3	1.0	0	66	8	74	10.8	1.0	2
12:15-12:30	30	2	32	6.3	1.1	2	65	5	70	7.1	1.0	3
12:30-12:45	33	2	35	5.7	1.2	0	72	6	78	7.7	1.1	2
12:45-13:00	29	4	33	12.1	1.1	1	50	5	55	9.1	0.8	1
1時間計	118	12	130	9.2	4.3	3	253	24	277	8.7	3.9	8
13:00-13:15	17	1	18	5.6	0.6	0	52	3	55	5.5	0.8	1
13:15-13:30	26	1	27	3.7	0.9	0	69	5	74	6.8	1.0	0
13:30-13:45	29	2	31	6.5	1.0	0	77	7	84	8.3	1.2	1
13:45-14:00	28	2	30	6.7	1.0	0	78	5	83	6.0	1.2	4
1時間計	100	6	106	5.7	3.5	0	276	20	296	6.8	4.2	6
14:00-14:15	39	2	41	4.9	1.4	2	89	4	93	4.3	1.3	3
14:15-14:30	45	2	47	4.3	1.6	1	99	4	103	3.9	1.5	3
14:30-14:45	50	2	52	3.8	1.7	1	104	5	109	4.6	1.5	4
14:45-15:00	48	1	49	2.0	1.6	0	91	4	95	4.2	1.3	0
1時間計	182	7	189	3.7	6.3	4	383	17	400	4.3	5.6	10

方向別自動車交通量調査表

調査地点：地域社会6 瀬谷中学校前

調査年月日：令和元年 5月14日(火) 天候：雨のち曇り



方向 時間帯	6						B 合計 (4+5+6)					
	種別 小型車 (台)	大型車 (台)	合計 (台)	大型車 混入率 (%)	時間 係数 (%)	二輪車 (台)	小型車 (台)	大型車 (台)	合計 (台)	大型車 混入率 (%)	時間 係数 (%)	二輪車 (台)
15:00-15:15	30	2	32	6.3	1.1	1	75	4	79	5.1	1.1	4
15:15-15:30	34	3	37	8.1	1.2	1	87	6	93	6.5	1.3	4
15:30-15:45	39	3	42	7.1	1.4	5	84	7	91	7.7	1.3	5
15:45-16:00	42	5	47	10.6	1.6	3	95	8	103	7.8	1.5	4
1時間計	145	13	158	8.2	5.3	10	341	25	366	6.8	5.2	17
16:00-16:15	45	0	45	0.0	1.5	1	111	5	116	4.3	1.6	1
16:15-16:30	48	7	55	12.7	1.8	3	116	13	129	10.1	1.8	5
16:30-16:45	41	0	41	0.0	1.4	2	99	4	103	3.9	1.5	5
16:45-17:00	54	0	54	0.0	1.8	2	111	1	112	0.9	1.6	4
1時間計	188	7	195	3.6	6.5	8	437	23	460	5.0	6.5	15
17:00-17:15	54	4	58	6.9	1.9	2	125	7	132	5.3	1.9	5
17:15-17:30	76	0	76	0.0	2.5	2	157	5	162	3.1	2.3	6
17:30-17:45	62	0	62	0.0	2.1	3	130	2	132	1.5	1.9	11
17:45-18:00	56	3	59	5.1	2.0	1	143	6	149	4.0	2.1	4
1時間計	248	7	255	2.7	8.5	8	555	20	575	3.5	8.1	26
18:00-18:15	48	6	54	11.1	1.8	6	119	6	125	4.8	1.8	11
18:15-18:30	49	3	52	5.8	1.7	2	125	5	130	3.8	1.8	5
18:30-18:45	50	3	53	5.7	1.8	4	136	6	142	4.2	2.0	12
18:45-19:00	41	0	41	0.0	1.4	1	117	4	121	3.3	1.7	4
1時間計	188	12	200	6.0	6.7	13	497	21	518	4.1	7.3	32
昼12時間計	2002	143	2145	6.7	71.7	74	4780	335	5115	6.5	72.2	172
19:00-19:15	44	5	49	10.2	1.6	3	99	7	106	6.6	1.5	7
19:15-19:30	45	5	50	10.0	1.7	0	107	7	114	6.1	1.6	2
19:30-19:45	27	2	29	6.9	1.0	2	90	3	93	3.2	1.3	6
19:45-20:00	46	1	47	2.1	1.6	0	81	3	84	3.6	1.2	2
1時間計	162	13	175	7.4	5.8	5	377	20	397	5.0	5.6	17
20:00-20:15	34	1	35	2.9	1.2	3	70	3	73	4.1	1.0	3
20:15-20:30	41	1	42	2.4	1.4	1	97	3	100	3.0	1.4	3
20:30-20:45	21	3	24	12.5	0.8	0	68	5	73	6.8	1.0	2
20:45-21:00	17	0	17	0.0	0.6	1	57	0	57	0.0	0.8	1
1時間計	113	5	118	4.2	3.9	5	292	11	303	3.6	4.3	9
21:00-21:15	22	0	22	0.0	0.7	1	53	1	54	1.9	0.8	1
21:15-21:30	22	2	24	8.3	0.8	0	43	2	45	4.4	0.6	0
21:30-21:45	24	1	25	4.0	0.8	0	71	4	75	5.3	1.1	4
21:45-22:00	28	1	29	3.4	1.0	4	67	1	68	1.5	1.0	6
1時間計	96	4	100	4.0	3.3	5	234	8	242	3.3	3.4	11
22:00-22:15	20	0	20	0.0	0.7	0	61	1	62	1.6	0.9	1
22:15-22:30	20	2	22	9.1	0.7	0	43	2	45	4.4	0.6	1
22:30-22:45	18	0	18	0.0	0.6	1	39	1	40	2.5	0.6	2
22:45-23:00	5	0	5	0.0	0.2	2	21	1	22	4.5	0.3	4
1時間計	63	2	65	3.1	2.2	3	164	5	169	3.0	2.4	8

方向別自動車交通量調査表

調査地点：地域社会6 瀬谷中学校前

調査年月日：令和元年 5月14日(火) 天候：雨のち曇り



方向 時間帯	6						B 合計 (4+5+6)					
	種別 小型車 (台)	大型車 (台)	合計 (台)	大型車 混入率 (%)	時間 係数 (%)	二輪車 (台)	小型車 (台)	大型車 (台)	合計 (台)	大型車 混入率 (%)	時間 係数 (%)	二輪車 (台)
23:00-23:15	12	1	13	7.7	0.4	0	27	1	28	3.6	0.4	0
23:15-23:30	6	0	6	0.0	0.2	0	20	0	20	0.0	0.3	0
23:30-23:45	11	0	11	0.0	0.4	0	25	0	25	0.0	0.4	0
23:45-24:00	4	0	4	0.0	0.1	1	12	0	12	0.0	0.2	2
1時間計	33	1	34	2.9	1.1	1	84	1	85	1.2	1.2	2
0:00-0:15	6	1	7	14.3	0.2	0	15	2	17	11.8	0.2	0
0:15-0:30	4	0	4	0.0	0.1	0	10	0	10	0.0	0.1	0
0:30-0:45	5	0	5	0.0	0.2	0	14	0	14	0.0	0.2	0
0:45-1:00	2	0	2	0.0	0.1	1	7	0	7	0.0	0.1	2
1時間計	17	1	18	5.6	0.6	1	46	2	48	4.2	0.7	2
1:00-1:15	3	0	3	0.0	0.1	1	6	0	6	0.0	0.1	3
1:15-1:30	4	1	5	20.0	0.2	0	5	1	6	16.7	0.1	1
1:30-1:45	3	0	3	0.0	0.1	0	7	0	7	0.0	0.1	0
1:45-2:00	4	0	4	0.0	0.1	1	6	1	7	14.3	0.1	1
1時間計	14	1	15	6.7	0.5	2	24	2	26	7.7	0.4	5
2:00-2:15	0	0	0	0.0	0.0	0	4	0	4	0.0	0.1	1
2:15-2:30	3	0	3	0.0	0.1	0	5	0	5	0.0	0.1	0
2:30-2:45	1	0	1	0.0	0.0	0	3	0	3	0.0	0.0	1
2:45-3:00	1	0	1	0.0	0.0	0	2	0	2	0.0	0.0	1
1時間計	5	0	5	0.0	0.2	0	14	0	14	0.0	0.2	3
3:00-3:15	5	0	5	0.0	0.2	0	8	0	8	0.0	0.1	2
3:15-3:30	1	0	1	0.0	0.0	0	3	1	4	25.0	0.1	0
3:30-3:45	1	0	1	0.0	0.0	1	4	0	4	0.0	0.1	1
3:45-4:00	5	0	5	0.0	0.2	0	12	0	12	0.0	0.2	1
1時間計	12	0	12	0.0	0.4	1	27	1	28	3.6	0.4	4
4:00-4:15	6	1	7	14.3	0.2	1	13	1	14	7.1	0.2	1
4:15-4:30	8	1	9	11.1	0.3	0	13	1	14	7.1	0.2	0
4:30-4:45	9	0	9	0.0	0.3	2	18	1	19	5.3	0.3	3
4:45-5:00	6	1	7	14.3	0.2	0	14	1	15	6.7	0.2	1
1時間計	29	3	32	9.4	1.1	3	58	4	62	6.5	0.9	5
5:00-5:15	10	1	11	9.1	0.4	0	23	1	24	4.2	0.3	2
5:15-5:30	11	2	13	15.4	0.4	1	31	2	33	6.1	0.5	2
5:30-5:45	18	1	19	5.3	0.6	2	40	2	42	4.8	0.6	3
5:45-6:00	28	1	29	3.4	1.0	3	65	4	69	5.8	1.0	5
1時間計	67	5	72	6.9	2.4	6	159	9	168	5.4	2.4	12
6:00-6:15	34	3	37	8.1	1.2	2	75	6	81	7.4	1.1	5
6:15-6:30	43	3	46	6.5	1.5	6	103	3	106	2.8	1.5	6
6:30-6:45	55	1	56	1.8	1.9	4	114	3	117	2.6	1.7	8
6:45-7:00	61	2	63	3.2	2.1	4	122	5	127	3.9	1.8	6
1時間計	193	9	202	4.5	6.7	16	414	17	431	3.9	6.1	25
夜12時間計	804	44	848	5.2	28.3	48	1893	80	1973	4.1	27.8	103
全時間合計	2806	187	2993	6.2	100.0	122	6673	415	7088	5.9	100.0	275
昼夜率	1.40	1.31	1.40	-	-	1.65	1.40	1.24	1.39	-	-	1.60

方向別自動車交通量調査表

調査地点：地域社会6 瀬谷中学校前

調査年月日：令和元年 5月14日(火) 天候：雨のち曇り



方向 時間帯	7						8					
	種別 小型車 (台)	大型車 (台)	合計 (台)	大型車 混入率 (%)	時 間 係 数 (%)	二輪車 (台)	種別 小型車 (台)	大型車 (台)	合計 (台)	大型車 混入率 (%)	時 間 係 数 (%)	二輪車 (台)
7:00-7:15	41	4	45	8.9	1.8	1	118	22	140	15.7	2.3	11
7:15-7:30	31	1	32	3.1	1.3	0	82	15	97	15.5	1.6	5
7:30-7:45	37	0	37	0.0	1.5	3	84	13	97	13.4	1.6	16
7:45-8:00	50	6	56	10.7	2.2	5	95	11	106	10.4	1.8	8
1時間計	159	11	170	6.5	6.7	9	379	61	440	13.9	7.3	40
8:00-8:15	56	0	56	0.0	2.2	2	87	7	94	7.4	1.6	12
8:15-8:30	62	3	65	4.6	2.6	0	95	12	107	11.2	1.8	11
8:30-8:45	54	1	55	1.8	2.2	2	72	8	80	10.0	1.3	9
8:45-9:00	44	2	46	4.3	1.8	0	60	6	66	9.1	1.1	4
1時間計	216	6	222	2.7	8.7	4	314	33	347	9.5	5.8	36
9:00-9:15	33	3	36	8.3	1.4	0	85	14	99	14.1	1.6	3
9:15-9:30	22	8	30	26.7	1.2	1	68	15	83	18.1	1.4	2
9:30-9:45	35	3	38	7.9	1.5	0	71	16	87	18.4	1.4	2
9:45-10:00	20	4	24	16.7	0.9	0	57	14	71	19.7	1.2	1
1時間計	110	18	128	14.1	5.0	1	281	59	340	17.4	5.7	8
10:00-10:15	24	3	27	11.1	1.1	1	47	19	66	28.8	1.1	3
10:15-10:30	26	7	33	21.2	1.3	2	71	25	96	26.0	1.6	3
10:30-10:45	27	4	31	12.9	1.2	0	57	17	74	23.0	1.2	4
10:45-11:00	31	6	37	16.2	1.5	1	61	19	80	23.8	1.3	2
1時間計	108	20	128	15.6	5.0	4	236	80	316	25.3	5.3	12
11:00-11:15	36	7	43	16.3	1.7	0	71	25	96	26.0	1.6	1
11:15-11:30	41	5	46	10.9	1.8	0	70	13	83	15.7	1.4	1
11:30-11:45	23	7	30	23.3	1.2	0	83	22	105	21.0	1.7	4
11:45-12:00	47	1	48	2.1	1.9	1	79	12	91	13.2	1.5	2
1時間計	147	20	167	12.0	6.6	1	303	72	375	19.2	6.2	8
12:00-12:15	37	2	39	5.1	1.5	0	51	16	67	23.9	1.1	3
12:15-12:30	38	3	41	7.3	1.6	1	65	9	74	12.2	1.2	2
12:30-12:45	40	2	42	4.8	1.7	0	72	26	98	26.5	1.6	1
12:45-13:00	25	1	26	3.8	1.0	1	81	21	102	20.6	1.7	3
1時間計	140	8	148	5.4	5.8	2	269	72	341	21.1	5.7	9
13:00-13:15	44	0	44	0.0	1.7	1	40	24	64	37.5	1.1	1
13:15-13:30	31	1	32	3.1	1.3	0	71	13	84	15.5	1.4	2
13:30-13:45	29	1	30	3.3	1.2	2	69	15	84	17.9	1.4	2
13:45-14:00	34	4	38	10.5	1.5	3	66	15	81	18.5	1.3	3
1時間計	138	6	144	4.2	5.7	6	246	67	313	21.4	5.2	8
14:00-14:15	37	2	39	5.1	1.5	1	67	11	78	14.1	1.3	1
14:15-14:30	32	3	35	8.6	1.4	1	62	13	75	17.3	1.2	2
14:30-14:45	37	3	40	7.5	1.6	0	74	8	82	9.8	1.4	3
14:45-15:00	39	1	40	2.5	1.6	1	69	12	81	14.8	1.3	2
1時間計	145	9	154	5.8	6.1	3	272	44	316	13.9	5.3	8

方向別自動車交通量調査表

調査地点：地域社会6 瀬谷中学校前

調査年月日：令和元年 5月14日(火) 天候：雨のち曇り



方向 時間帯	7						8					
	小型車 (台)	大型車 (台)	合計 (台)	大型車 混入率 (%)	時間 係数 (%)	二輪車 (台)	小型車 (台)	大型車 (台)	合計 (台)	大型車 混入率 (%)	時間 係数 (%)	二輪車 (台)
15:00-15:15	26	5	31	16.1	1.2	4	76	16	92	17.4	1.5	1
15:15-15:30	27	6	33	18.2	1.3	1	83	18	101	17.8	1.7	2
15:30-15:45	38	10	48	20.8	1.9	2	77	16	93	17.2	1.5	0
15:45-16:00	31	6	37	16.2	1.5	1	76	10	86	11.6	1.4	2
1時間計	122	27	149	18.1	5.9	8	312	60	372	16.1	6.2	5
16:00-16:15	46	2	48	4.2	1.9	0	87	18	105	17.1	1.7	3
16:15-16:30	35	3	38	7.9	1.5	1	66	13	79	16.5	1.3	3
16:30-16:45	35	3	38	7.9	1.5	0	72	11	83	13.3	1.4	2
16:45-17:00	40	4	44	9.1	1.7	0	81	11	92	12.0	1.5	1
1時間計	156	12	168	7.1	6.6	1	306	53	359	14.8	6.0	9
17:00-17:15	41	4	45	8.9	1.8	4	103	10	113	8.8	1.9	5
17:15-17:30	61	1	62	1.6	2.4	4	97	13	110	11.8	1.8	6
17:30-17:45	36	1	37	2.7	1.5	1	82	6	88	6.8	1.5	6
17:45-18:00	44	0	44	0.0	1.7	1	96	8	104	7.7	1.7	8
1時間計	182	6	188	3.2	7.4	10	378	37	415	8.9	6.9	25
18:00-18:15	37	0	37	0.0	1.5	1	100	7	107	6.5	1.8	10
18:15-18:30	39	1	40	2.5	1.6	1	105	4	109	3.7	1.8	4
18:30-18:45	24	1	25	4.0	1.0	1	80	4	84	4.8	1.4	3
18:45-19:00	36	2	38	5.3	1.5	1	62	3	65	4.6	1.1	6
1時間計	136	4	140	2.9	5.5	4	347	18	365	4.9	6.1	23
昼12時間計	1759	147	1906	7.7	75.0	53	3643	656	4299	15.3	71.5	191
19:00-19:15	27	1	28	3.6	1.1	2	53	0	53	0.0	0.9	3
19:15-19:30	36	0	36	0.0	1.4	1	62	2	64	3.1	1.1	7
19:30-19:45	35	0	35	0.0	1.4	0	66	1	67	1.5	1.1	2
19:45-20:00	33	0	33	0.0	1.3	3	41	2	43	4.7	0.7	7
1時間計	131	1	132	0.8	5.2	6	222	5	227	2.2	3.8	19
20:00-20:15	23	0	23	0.0	0.9	0	60	1	61	1.6	1.0	3
20:15-20:30	30	0	30	0.0	1.2	3	47	1	48	2.1	0.8	3
20:30-20:45	21	0	21	0.0	0.8	0	40	4	44	9.1	0.7	4
20:45-21:00	13	1	14	7.1	0.6	0	34	2	36	5.6	0.6	0
1時間計	87	1	88	1.1	3.5	3	181	8	189	4.2	3.1	10
21:00-21:15	16	0	16	0.0	0.6	1	45	2	47	4.3	0.8	2
21:15-21:30	15	1	16	6.3	0.6	1	30	0	30	0.0	0.5	2
21:30-21:45	11	0	11	0.0	0.4	1	33	1	34	2.9	0.6	1
21:45-22:00	12	0	12	0.0	0.5	0	29	3	32	9.4	0.5	3
1時間計	54	1	55	1.8	2.2	3	137	6	143	4.2	2.4	8
22:00-22:15	11	1	12	8.3	0.5	0	37	0	37	0.0	0.6	1
22:15-22:30	10	1	11	9.1	0.4	0	32	2	34	5.9	0.6	2
22:30-22:45	13	1	14	7.1	0.6	0	29	2	31	6.5	0.5	0
22:45-23:00	19	1	20	5.0	0.8	0	23	3	26	11.5	0.4	1
1時間計	53	4	57	7.0	2.2	0	121	7	128	5.5	2.1	4

方向別自動車交通量調査表

調査地点：地域社会6 瀬谷中学校前

調査年月日：令和元年 5月14日(火) 天候：雨のち曇り



方向 種別 時間帯	7						8					
	小型車 (台)	大型車 (台)	合計 (台)	大型車 混入率 (%)	時間 係数 (%)	二輪車 (台)	小型車 (台)	大型車 (台)	合計 (台)	大型車 混入率 (%)	時間 係数 (%)	二輪車 (台)
23:00-23:15	5	0	5	0.0	0.2	0	23	5	28	17.9	0.5	2
23:15-23:30	3	0	3	0.0	0.1	2	14	1	15	6.7	0.2	1
23:30-23:45	5	0	5	0.0	0.2	0	14	1	15	6.7	0.2	1
23:45-24:00	4	0	4	0.0	0.2	0	6	3	9	33.3	0.1	0
1時間計	17	0	17	0.0	0.7	2	57	10	67	14.9	1.1	4
0:00-0:15	3	0	3	0.0	0.1	0	9	1	10	10.0	0.2	1
0:15-0:30	4	0	4	0.0	0.2	0	13	3	16	18.8	0.3	0
0:30-0:45	3	1	4	25.0	0.2	0	4	0	4	0.0	0.1	0
0:45-1:00	5	0	5	0.0	0.2	1	14	3	17	17.6	0.3	2
1時間計	15	1	16	6.3	0.6	1	40	7	47	14.9	0.8	3
1:00-1:15	5	3	8	37.5	0.3	0	6	6	12	50.0	0.2	1
1:15-1:30	7	1	8	12.5	0.3	0	8	5	13	38.5	0.2	0
1:30-1:45	11	1	12	8.3	0.5	0	12	9	21	42.9	0.3	0
1:45-2:00	3	1	4	25.0	0.2	1	6	9	15	60.0	0.2	1
1時間計	26	6	32	18.8	1.3	1	32	29	61	47.5	1.0	2
2:00-2:15	1	0	1	0.0	0.0	0	14	3	17	17.6	0.3	0
2:15-2:30	1	0	1	0.0	0.0	0	6	5	11	45.5	0.2	0
2:30-2:45	1	0	1	0.0	0.0	0	10	1	11	9.1	0.2	0
2:45-3:00	2	0	2	0.0	0.1	0	5	6	11	54.5	0.2	1
1時間計	5	0	5	0.0	0.2	0	35	15	50	30.0	0.8	1
3:00-3:15	4	2	6	33.3	0.2	0	5	6	11	54.5	0.2	0
3:15-3:30	4	0	4	0.0	0.2	0	8	5	13	38.5	0.2	0
3:30-3:45	2	0	2	0.0	0.1	0	12	3	15	20.0	0.2	0
3:45-4:00	5	0	5	0.0	0.2	0	4	7	11	63.6	0.2	0
1時間計	15	2	17	11.8	0.7	0	29	21	50	42.0	0.8	0
4:00-4:15	2	2	4	50.0	0.2	0	14	6	20	30.0	0.3	4
4:15-4:30	5	3	8	37.5	0.3	0	10	5	15	33.3	0.2	1
4:30-4:45	4	1	5	20.0	0.2	0	15	4	19	21.1	0.3	3
4:45-5:00	6	1	7	14.3	0.3	0	21	9	30	30.0	0.5	1
1時間計	17	7	24	29.2	0.9	0	60	24	84	28.6	1.4	9
5:00-5:15	4	3	7	42.9	0.3	0	28	19	47	40.4	0.8	3
5:15-5:30	13	1	14	7.1	0.6	0	45	11	56	19.6	0.9	4
5:30-5:45	22	3	25	12.0	1.0	1	55	11	66	16.7	1.1	4
5:45-6:00	20	0	20	0.0	0.8	2	61	12	73	16.4	1.2	2
1時間計	59	7	66	10.6	2.6	3	189	53	242	21.9	4.0	13
6:00-6:15	29	4	33	12.1	1.3	2	58	16	74	21.6	1.2	5
6:15-6:30	25	5	30	16.7	1.2	0	106	17	123	13.8	2.0	10
6:30-6:45	39	0	39	0.0	1.5	3	99	17	116	14.7	1.9	4
6:45-7:00	24	2	26	7.7	1.0	5	94	22	116	19.0	1.9	15
1時間計	117	11	128	8.6	5.0	10	357	72	429	16.8	7.1	34
夜12時間計	596	41	637	6.4	25.0	29	1460	257	1717	15.0	28.5	107
全時間合計	2355	188	2543	7.4	100.0	82	5103	913	6016	15.2	100.0	298
昼夜率	1.34	1.28	1.33	-	-	1.55	1.40	1.39	1.40	-	-	1.56

方向別自動車交通量調査表

調査地点：地域社会6 瀬谷中学校前

調査年月日：令和元年 5月14日(火) 天候：雨のち曇り



方向 時間帯	9						C 合計 (7+ 8+ 9)					
	種別 小型車 (台)	大型車 (台)	合計 (台)	大型車 混入率 (%)	時間 係数 (%)	二輪車 (台)	小型車 (台)	大型車 (台)	合計 (台)	大型車 混入率 (%)	時間 係数 (%)	二輪車 (台)
7:00-7:15	27	7	34	20.6	1.8	1	186	33	219	15.1	2.1	13
7:15-7:30	13	2	15	13.3	0.8	1	126	18	144	12.5	1.4	6
7:30-7:45	34	3	37	8.1	1.9	2	155	16	171	9.4	1.6	21
7:45-8:00	17	2	19	10.5	1.0	2	162	19	181	10.5	1.7	15
1時間計	91	14	105	13.3	5.5	6	629	86	715	12.0	6.8	55
8:00-8:15	23	7	30	23.3	1.6	7	166	14	180	7.8	1.7	21
8:15-8:30	21	3	24	12.5	1.3	5	178	18	196	9.2	1.9	16
8:30-8:45	25	0	25	0.0	1.3	2	151	9	160	5.6	1.5	13
8:45-9:00	23	1	24	4.2	1.3	3	127	9	136	6.6	1.3	7
1時間計	92	11	103	10.7	5.4	17	622	50	672	7.4	6.4	57
9:00-9:15	31	3	34	8.8	1.8	0	149	20	169	11.8	1.6	3
9:15-9:30	22	4	26	15.4	1.4	0	112	27	139	19.4	1.3	3
9:30-9:45	22	1	23	4.3	1.2	0	128	20	148	13.5	1.4	2
9:45-10:00	25	2	27	7.4	1.4	0	102	20	122	16.4	1.2	1
1時間計	100	10	110	9.1	5.8	0	491	87	578	15.1	5.5	9
10:00-10:15	38	1	39	2.6	2.1	1	109	23	132	17.4	1.3	5
10:15-10:30	31	4	35	11.4	1.8	0	128	36	164	22.0	1.6	5
10:30-10:45	27	2	29	6.9	1.5	1	111	23	134	17.2	1.3	5
10:45-11:00	22	2	24	8.3	1.3	1	114	27	141	19.1	1.3	4
1時間計	118	9	127	7.1	6.7	3	462	109	571	19.1	5.5	19
11:00-11:15	32	3	35	8.6	1.8	0	139	35	174	20.1	1.7	1
11:15-11:30	33	2	35	5.7	1.8	1	144	20	164	12.2	1.6	2
11:30-11:45	23	1	24	4.2	1.3	1	129	30	159	18.9	1.5	5
11:45-12:00	34	4	38	10.5	2.0	1	160	17	177	9.6	1.7	4
1時間計	122	10	132	7.6	6.9	3	572	102	674	15.1	6.4	12
12:00-12:15	24	1	25	4.0	1.3	1	112	19	131	14.5	1.3	4
12:15-12:30	25	3	28	10.7	1.5	0	128	15	143	10.5	1.4	3
12:30-12:45	28	0	28	0.0	1.5	0	140	28	168	16.7	1.6	1
12:45-13:00	30	3	33	9.1	1.7	1	136	25	161	15.5	1.5	5
1時間計	107	7	114	6.1	6.0	2	516	87	603	14.4	5.8	13
13:00-13:15	19	4	23	17.4	1.2	0	103	28	131	21.4	1.3	2
13:15-13:30	26	1	27	3.7	1.4	0	128	15	143	10.5	1.4	2
13:30-13:45	25	3	28	10.7	1.5	1	123	19	142	13.4	1.4	5
13:45-14:00	23	2	25	8.0	1.3	0	123	21	144	14.6	1.4	6
1時間計	93	10	103	9.7	5.4	1	477	83	560	14.8	5.4	15
14:00-14:15	35	2	37	5.4	1.9	0	139	15	154	9.7	1.5	2
14:15-14:30	23	2	25	8.0	1.3	1	117	18	135	13.3	1.3	4
14:30-14:45	27	2	29	6.9	1.5	0	138	13	151	8.6	1.4	3
14:45-15:00	36	2	38	5.3	2.0	0	144	15	159	9.4	1.5	3
1時間計	121	8	129	6.2	6.8	1	538	61	599	10.2	5.7	12

方向別自動車交通量調査表

調査地点：地域社会6 瀬谷中学校前

調査年月日：令和元年 5月14日(火) 天候：雨のち曇り



方向 時間帯	9						C 合計 (7+ 8+ 9)					
	種別 小型車 (台)	大型車 (台)	合計 (台)	大型車 混入率 (%)	時間 係数 (%)	二輪車 (台)	小型車 (台)	大型車 (台)	合計 (台)	大型車 混入率 (%)	時間 係数 (%)	二輪車 (台)
15:00-15:15	28	2	30	6.7	1.6	0	130	23	153	15.0	1.5	5
15:15-15:30	25	2	27	7.4	1.4	1	135	26	161	16.1	1.5	4
15:30-15:45	21	2	23	8.7	1.2	2	136	28	164	17.1	1.6	4
15:45-16:00	35	0	35	0.0	1.8	3	142	16	158	10.1	1.5	6
1時間計	109	6	115	5.2	6.0	6	543	93	636	14.6	6.1	19
16:00-16:15	31	4	35	11.4	1.8	0	164	24	188	12.8	1.8	3
16:15-16:30	24	1	25	4.0	1.3	1	125	17	142	12.0	1.4	5
16:30-16:45	28	2	30	6.7	1.6	0	135	16	151	10.6	1.4	2
16:45-17:00	26	5	31	16.1	1.6	2	147	20	167	12.0	1.6	3
1時間計	109	12	121	9.9	6.4	3	571	77	648	11.9	6.2	13
17:00-17:15	44	2	46	4.3	2.4	1	188	16	204	7.8	2.0	10
17:15-17:30	34	1	35	2.9	1.8	1	192	15	207	7.2	2.0	11
17:30-17:45	23	2	25	8.0	1.3	3	141	9	150	6.0	1.4	10
17:45-18:00	27	0	27	0.0	1.4	0	167	8	175	4.6	1.7	9
1時間計	128	5	133	3.8	7.0	5	688	48	736	6.5	7.0	40
18:00-18:15	24	1	25	4.0	1.3	3	161	8	169	4.7	1.6	14
18:15-18:30	38	0	38	0.0	2.0	2	182	5	187	2.7	1.8	7
18:30-18:45	38	1	39	2.6	2.1	2	142	6	148	4.1	1.4	6
18:45-19:00	22	1	23	4.3	1.2	1	120	6	126	4.8	1.2	8
1時間計	122	3	125	2.4	6.6	8	605	25	630	4.0	6.0	35
昼12時間計	1312	105	1417	7.4	74.5	55	6714	908	7622	11.9	72.9	299
19:00-19:15	17	0	17	0.0	0.9	1	97	1	98	1.0	0.9	6
19:15-19:30	30	1	31	3.2	1.6	4	128	3	131	2.3	1.3	12
19:30-19:45	29	1	30	3.3	1.6	2	130	2	132	1.5	1.3	4
19:45-20:00	28	1	29	3.4	1.5	0	102	3	105	2.9	1.0	10
1時間計	104	3	107	2.8	5.6	7	457	9	466	1.9	4.5	32
20:00-20:15	19	0	19	0.0	1.0	2	102	1	103	1.0	1.0	5
20:15-20:30	21	2	23	8.7	1.2	4	98	3	101	3.0	1.0	10
20:30-20:45	20	2	22	9.1	1.2	1	81	6	87	6.9	0.8	5
20:45-21:00	14	0	14	0.0	0.7	1	61	3	64	4.7	0.6	1
1時間計	74	4	78	5.1	4.1	8	342	13	355	3.7	3.4	21
21:00-21:15	15	0	15	0.0	0.8	0	76	2	78	2.6	0.7	3
21:15-21:30	19	1	20	5.0	1.1	1	64	2	66	3.0	0.6	4
21:30-21:45	22	1	23	4.3	1.2	1	66	2	68	2.9	0.7	3
21:45-22:00	14	0	14	0.0	0.7	1	55	3	58	5.2	0.6	4
1時間計	70	2	72	2.8	3.8	3	261	9	270	3.3	2.6	14
22:00-22:15	18	0	18	0.0	0.9	2	66	1	67	1.5	0.6	3
22:15-22:30	4	0	4	0.0	0.2	0	46	3	49	6.1	0.5	2
22:30-22:45	12	0	12	0.0	0.6	0	54	3	57	5.3	0.5	0
22:45-23:00	20	0	20	0.0	1.1	2	62	4	66	6.1	0.6	3
1時間計	54	0	54	0.0	2.8	4	228	11	239	4.6	2.3	8

方向別自動車交通量調査表

調査地点：地域社会6 瀬谷中学校前

調査年月日：令和元年 5月14日(火) 天候：雨のち曇り



方向 時間帯	9						C 合計 (7+ 8+ 9)					
	種別 小型車 (台)	大型車 (台)	合計 (台)	大型車 混入率 (%)	時間 係数 (%)	二輪車 (台)	小型車 (台)	大型車 (台)	合計 (台)	大型車 混入率 (%)	時間 係数 (%)	二輪車 (台)
23:00-23:15	11	0	11	0.0	0.6	0	39	5	44	11.4	0.4	2
23:15-23:30	6	0	6	0.0	0.3	0	23	1	24	4.2	0.2	3
23:30-23:45	4	0	4	0.0	0.2	1	23	1	24	4.2	0.2	2
23:45-24:00	6	0	6	0.0	0.3	0	16	3	19	15.8	0.2	0
1時間計	27	0	27	0.0	1.4	1	101	10	111	9.0	1.1	7
0:00-0:15	2	0	2	0.0	0.1	0	14	1	15	6.7	0.1	1
0:15-0:30	1	2	3	66.7	0.2	0	18	5	23	21.7	0.2	0
0:30-0:45	4	0	4	0.0	0.2	0	11	1	12	8.3	0.1	0
0:45-1:00	5	0	5	0.0	0.3	1	24	3	27	11.1	0.3	4
1時間計	12	2	14	14.3	0.7	1	67	10	77	13.0	0.7	5
1:00-1:15	3	0	3	0.0	0.2	0	14	9	23	39.1	0.2	1
1:15-1:30	2	0	2	0.0	0.1	0	17	6	23	26.1	0.2	0
1:30-1:45	6	0	6	0.0	0.3	0	29	10	39	25.6	0.4	0
1:45-2:00	4	0	4	0.0	0.2	1	13	10	23	43.5	0.2	3
1時間計	15	0	15	0.0	0.8	1	73	35	108	32.4	1.0	4
2:00-2:15	3	0	3	0.0	0.2	0	18	3	21	14.3	0.2	0
2:15-2:30	2	2	4	50.0	0.2	0	9	7	16	43.8	0.2	0
2:30-2:45	1	0	1	0.0	0.1	0	12	1	13	7.7	0.1	0
2:45-3:00	0	0	0	0.0	0.0	0	7	6	13	46.2	0.1	1
1時間計	6	2	8	25.0	0.4	0	46	17	63	27.0	0.6	1
3:00-3:15	0	0	0	0.0	0.0	0	9	8	17	47.1	0.2	0
3:15-3:30	0	1	1	100.0	0.1	0	12	6	18	33.3	0.2	0
3:30-3:45	1	2	3	66.7	0.2	0	15	5	20	25.0	0.2	0
3:45-4:00	1	0	1	0.0	0.1	1	10	7	17	41.2	0.2	1
1時間計	2	3	5	60.0	0.3	1	46	26	72	36.1	0.7	1
4:00-4:15	3	1	4	25.0	0.2	0	19	9	28	32.1	0.3	4
4:15-4:30	1	2	3	66.7	0.2	0	16	10	26	38.5	0.2	1
4:30-4:45	3	0	3	0.0	0.2	0	22	5	27	18.5	0.3	3
4:45-5:00	0	0	0	0.0	0.0	1	27	10	37	27.0	0.4	2
1時間計	7	3	10	30.0	0.5	1	84	34	118	28.8	1.1	10
5:00-5:15	8	0	8	0.0	0.4	0	40	22	62	35.5	0.6	3
5:15-5:30	8	0	8	0.0	0.4	0	66	12	78	15.4	0.7	4
5:30-5:45	10	1	11	9.1	0.6	0	87	15	102	14.7	1.0	5
5:45-6:00	13	0	13	0.0	0.7	0	94	12	106	11.3	1.0	4
1時間計	39	1	40	2.5	2.1	0	287	61	348	17.5	3.3	16
6:00-6:15	11	0	11	0.0	0.6	0	98	20	118	16.9	1.1	7
6:15-6:30	10	1	11	9.1	0.6	0	141	23	164	14.0	1.6	10
6:30-6:45	10	3	13	23.1	0.7	2	148	20	168	11.9	1.6	9
6:45-7:00	19	1	20	5.0	1.1	1	137	25	162	15.4	1.5	21
1時間計	50	5	55	9.1	2.9	3	524	88	612	14.4	5.9	47
夜12時間計	460	25	485	5.2	25.5	30	2516	323	2839	11.4	27.1	166
全時間合計	1772	130	1902	6.8	100.0	85	9230	1231	10461	11.8	100.0	465
昼夜率	1.35	1.24	1.34	-	-	1.55	1.37	1.36	1.37	-	-	1.56

方向別自動車交通量調査表

調査地点：地域社会6 瀬谷中学校前

調査年月日：令和元年 5月14日(火) 天候：雨のち曇り



方向 時間帯	10						11					
	小型車 (台)	大型車 (台)	合計 (台)	大型車 混入率 (%)	時間 係数 (%)	二輪車 (台)	小型車 (台)	大型車 (台)	合計 (台)	大型車 混入率 (%)	時間 係数 (%)	二輪車 (台)
7:00-7:15	15	4	19	21.1	1.2	1	55	3	58	5.2	1.7	3
7:15-7:30	26	1	27	3.7	1.7	0	61	3	64	4.7	1.9	1
7:30-7:45	19	1	20	5.0	1.3	0	56	5	61	8.2	1.8	2
7:45-8:00	17	0	17	0.0	1.1	0	58	4	62	6.5	1.8	4
1時間計	77	6	83	7.2	5.2	1	230	15	245	6.1	7.1	10
8:00-8:15	18	0	18	0.0	1.1	1	63	6	69	8.7	2.0	2
8:15-8:30	16	1	17	5.9	1.1	0	59	4	63	6.3	1.8	2
8:30-8:45	30	0	30	0.0	1.9	1	44	5	49	10.2	1.4	0
8:45-9:00	17	3	20	15.0	1.3	0	38	4	42	9.5	1.2	0
1時間計	81	4	85	4.7	5.4	2	204	19	223	8.5	6.5	4
9:00-9:15	30	4	34	11.8	2.1	0	57	7	64	10.9	1.9	0
9:15-9:30	8	8	16	50.0	1.0	0	48	4	52	7.7	1.5	1
9:30-9:45	27	2	29	6.9	1.8	0	52	9	61	14.8	1.8	1
9:45-10:00	34	1	35	2.9	2.2	0	56	4	60	6.7	1.7	2
1時間計	99	15	114	13.2	7.2	0	213	24	237	10.1	6.9	4
10:00-10:15	24	4	28	14.3	1.8	0	39	4	43	9.3	1.3	0
10:15-10:30	28	2	30	6.7	1.9	1	31	1	32	3.1	0.9	2
10:30-10:45	32	4	36	11.1	2.3	0	53	3	56	5.4	1.6	0
10:45-11:00	22	2	24	8.3	1.5	0	40	3	43	7.0	1.3	2
1時間計	106	12	118	10.2	7.4	1	163	11	174	6.3	5.1	4
11:00-11:15	26	0	26	0.0	1.6	0	40	6	46	13.0	1.3	0
11:15-11:30	25	2	27	7.4	1.7	0	34	2	36	5.6	1.0	0
11:30-11:45	19	2	21	9.5	1.3	0	41	0	41	0.0	1.2	0
11:45-12:00	17	5	22	22.7	1.4	0	43	10	53	18.9	1.5	1
1時間計	87	9	96	9.4	6.0	0	158	18	176	10.2	5.1	1
12:00-12:15	22	1	23	4.3	1.4	1	45	2	47	4.3	1.4	2
12:15-12:30	25	1	26	3.8	1.6	0	45	9	54	16.7	1.6	2
12:30-12:45	25	4	29	13.8	1.8	0	48	2	50	4.0	1.5	5
12:45-13:00	15	3	18	16.7	1.1	0	44	6	50	12.0	1.5	1
1時間計	87	9	96	9.4	6.0	1	182	19	201	9.5	5.9	10
13:00-13:15	18	2	20	10.0	1.3	0	38	6	44	13.6	1.3	1
13:15-13:30	27	3	30	10.0	1.9	0	39	12	51	23.5	1.5	1
13:30-13:45	28	0	28	0.0	1.8	0	21	11	32	34.4	0.9	0
13:45-14:00	18	5	23	21.7	1.4	0	49	5	54	9.3	1.6	0
1時間計	91	10	101	9.9	6.4	0	147	34	181	18.8	5.3	2
14:00-14:15	22	1	23	4.3	1.4	1	42	3	45	6.7	1.3	2
14:15-14:30	20	1	21	4.8	1.3	2	38	4	42	9.5	1.2	2
14:30-14:45	29	4	33	12.1	2.1	1	42	5	47	10.6	1.4	1
14:45-15:00	27	2	29	6.9	1.8	0	43	2	45	4.4	1.3	2
1時間計	98	8	106	7.5	6.7	4	165	14	179	7.8	5.2	7

方向別自動車交通量調査表

調査地点：地域社会6 瀬谷中学校前

調査年月日：令和元年 5月14日(火) 天候：雨のち曇り



方向 時間帯	10						11					
	種別 小型車 (台)	大型車 (台)	合計 (台)	大型車 混入率 (%)	時間 係数 (%)	二輪車 (台)	種別 小型車 (台)	大型車 (台)	合計 (台)	大型車 混入率 (%)	時間 係数 (%)	二輪車 (台)
15:00-15:15	30	3	33	9.1	2.1	0	48	5	53	9.4	1.5	3
15:15-15:30	21	0	21	0.0	1.3	0	36	4	40	10.0	1.2	2
15:30-15:45	18	3	21	14.3	1.3	1	34	4	38	10.5	1.1	1
15:45-16:00	29	1	30	3.3	1.9	1	50	6	56	10.7	1.6	1
1時間計	98	7	105	6.7	6.6	2	168	19	187	10.2	5.4	7
16:00-16:15	25	1	26	3.8	1.6	0	26	2	28	7.1	0.8	0
16:15-16:30	28	1	29	3.4	1.8	0	38	4	42	9.5	1.2	4
16:30-16:45	30	2	32	6.3	2.0	0	58	3	61	4.9	1.8	4
16:45-17:00	16	0	16	0.0	1.0	0	31	3	34	8.8	1.0	1
1時間計	99	4	103	3.9	6.5	0	153	12	165	7.3	4.8	9
17:00-17:15	29	1	30	3.3	1.9	2	31	0	31	0.0	0.9	1
17:15-17:30	13	2	15	13.3	0.9	0	50	11	61	18.0	1.8	0
17:30-17:45	20	1	21	4.8	1.3	2	51	3	54	5.6	1.6	2
17:45-18:00	27	0	27	0.0	1.7	0	43	1	44	2.3	1.3	1
1時間計	89	4	93	4.3	5.9	4	175	15	190	7.9	5.5	4
18:00-18:15	21	1	22	4.5	1.4	1	67	4	71	5.6	2.1	1
18:15-18:30	21	0	21	0.0	1.3	0	68	4	72	5.6	2.1	3
18:30-18:45	27	3	30	10.0	1.9	0	73	6	79	7.6	2.3	3
18:45-19:00	23	0	23	0.0	1.4	1	50	2	52	3.8	1.5	5
1時間計	92	4	96	4.2	6.0	2	258	16	274	5.8	8.0	12
昼12時間計	1104	92	1196	7.7	75.4	17	2216	216	2432	8.9	70.8	74
19:00-19:15	16	0	16	0.0	1.0	1	62	0	62	0.0	1.8	1
19:15-19:30	22	1	23	4.3	1.4	0	43	2	45	4.4	1.3	0
19:30-19:45	18	1	19	5.3	1.2	0	61	6	67	9.0	2.0	3
19:45-20:00	16	1	17	5.9	1.1	1	51	3	54	5.6	1.6	1
1時間計	72	3	75	4.0	4.7	2	217	11	228	4.8	6.6	5
20:00-20:15	30	1	31	3.2	2.0	1	58	0	58	0.0	1.7	2
20:15-20:30	20	0	20	0.0	1.3	0	41	4	45	8.9	1.3	3
20:30-20:45	18	0	18	0.0	1.1	2	41	4	45	8.9	1.3	2
20:45-21:00	18	1	19	5.3	1.2	0	28	1	29	3.4	0.8	6
1時間計	86	2	88	2.3	5.5	3	168	9	177	5.1	5.2	13
21:00-21:15	6	2	8	25.0	0.5	1	30	1	31	3.2	0.9	2
21:15-21:30	11	1	12	8.3	0.8	0	35	2	37	5.4	1.1	4
21:30-21:45	15	0	15	0.0	0.9	0	29	4	33	12.1	1.0	2
21:45-22:00	14	2	16	12.5	1.0	0	41	2	43	4.7	1.3	1
1時間計	46	5	51	9.8	3.2	1	135	9	144	6.3	4.2	9
22:00-22:15	10	0	10	0.0	0.6	1	42	2	44	4.5	1.3	1
22:15-22:30	7	1	8	12.5	0.5	4	21	1	22	4.5	0.6	1
22:30-22:45	13	0	13	0.0	0.8	1	18	0	18	0.0	0.5	1
22:45-23:00	7	0	7	0.0	0.4	0	14	1	15	6.7	0.4	0
1時間計	37	1	38	2.6	2.4	6	95	4	99	4.0	2.9	3

方向別自動車交通量調査表

調査地点：地域社会6 瀬谷中学校前

調査年月日：令和元年 5月14日(火) 天候：雨のち曇り



方向	10						11							
	種別	小型車 (台)	大型車 (台)	合計 (台)	大型車 混入率 (%)	時間 係数 (%)	二輪車 (台)	種別	小型車 (台)	大型車 (台)	合計 (台)	大型車 混入率 (%)	時間 係数 (%)	二輪車 (台)
23:00-23:15		10	0	10	0.0	0.6	0		8	0	8	0.0	0.2	0
23:15-23:30		8	0	8	0.0	0.5	0		10	0	10	0.0	0.3	0
23:30-23:45		2	0	2	0.0	0.1	0		6	0	6	0.0	0.2	0
23:45-24:00		5	0	5	0.0	0.3	0		10	0	10	0.0	0.3	0
1時間計		25	0	25	0.0	1.6	0		34	0	34	0.0	1.0	0
0:00-0:15		5	0	5	0.0	0.3	0		10	0	10	0.0	0.3	0
0:15-0:30		0	1	1	100.0	0.1	0		15	0	15	0.0	0.4	0
0:30-0:45		1	1	2	50.0	0.1	0		6	0	6	0.0	0.2	0
0:45-1:00		1	0	1	0.0	0.1	0		6	1	7	14.3	0.2	0
1時間計		7	2	9	22.2	0.6	0		37	1	38	2.6	1.1	0
1:00-1:15		5	0	5	0.0	0.3	0		6	0	6	0.0	0.2	0
1:15-1:30		2	0	2	0.0	0.1	1		8	0	8	0.0	0.2	0
1:30-1:45		3	1	4	25.0	0.3	0		4	0	4	0.0	0.1	3
1:45-2:00		3	0	3	0.0	0.2	0		1	0	1	0.0	0.0	0
1時間計		13	1	14	7.1	0.9	1		19	0	19	0.0	0.6	3
2:00-2:15		3	0	3	0.0	0.2	0		4	1	5	20.0	0.1	0
2:15-2:30		0	1	1	100.0	0.1	0		1	1	2	50.0	0.1	0
2:30-2:45		2	1	3	33.3	0.2	0		2	0	2	0.0	0.1	0
2:45-3:00		2	1	3	33.3	0.2	1		4	0	4	0.0	0.1	0
1時間計		7	3	10	30.0	0.6	1		11	2	13	15.4	0.4	0
3:00-3:15		1	0	1	0.0	0.1	0		0	0	0	0.0	0.0	1
3:15-3:30		0	0	0	0.0	0.0	0		1	0	1	0.0	0.0	1
3:30-3:45		2	0	2	0.0	0.1	0		2	1	3	33.3	0.1	0
3:45-4:00		0	1	1	100.0	0.1	0		3	2	5	40.0	0.1	0
1時間計		3	1	4	25.0	0.3	0		6	3	9	33.3	0.3	2
4:00-4:15		0	0	0	0.0	0.0	0		2	0	2	0.0	0.1	0
4:15-4:30		2	0	2	0.0	0.1	0		6	0	6	0.0	0.2	0
4:30-4:45		2	0	2	0.0	0.1	0		4	0	4	0.0	0.1	0
4:45-5:00		2	1	3	33.3	0.2	0		6	0	6	0.0	0.2	2
1時間計		6	1	7	14.3	0.4	0		18	0	18	0.0	0.5	2
5:00-5:15		1	0	1	0.0	0.1	0		5	0	5	0.0	0.1	0
5:15-5:30		9	0	9	0.0	0.6	0		17	0	17	0.0	0.5	1
5:30-5:45		3	0	3	0.0	0.2	0		9	4	13	30.8	0.4	0
5:45-6:00		5	2	7	28.6	0.4	1		23	0	23	0.0	0.7	3
1時間計		18	2	20	10.0	1.3	1		54	4	58	6.9	1.7	4
6:00-6:15		7	0	7	0.0	0.4	0		29	2	31	6.5	0.9	1
6:15-6:30		21	0	21	0.0	1.3	0		44	1	45	2.2	1.3	7
6:30-6:45		4	1	5	20.0	0.3	3		38	2	40	5.0	1.2	1
6:45-7:00		14	3	17	17.6	1.1	1		47	3	50	6.0	1.5	3
1時間計		46	4	50	8.0	3.2	4		158	8	166	4.8	4.8	12
夜12時間計		366	25	391	6.4	24.6	19		952	51	1003	5.1	29.2	53
全時間合計		1470	117	1587	7.4	100.0	36		3168	267	3435	7.8	100.0	127
昼夜率		1.33	1.27	1.33	-	-	2.12		1.43	1.24	1.41	-	-	1.72

方向別自動車交通量調査表

調査地点：地域社会6 瀬谷中学校前

調査年月日：令和元年 5月14日(火) 天候：雨のち曇り



方向 時間帯	12						D 合計 (10+11+12)					
	種別 小型車 (台)	大型車 (台)	合計 (台)	大型車 混入率 (%)	時間 係数 (%)	二輪車 (台)	種別 小型車 (台)	大型車 (台)	合計 (台)	大型車 混入率 (%)	時間 係数 (%)	二輪車 (台)
7:00-7:15	27	1	28	3.6	1.9	2	97	8	105	7.6	1.6	6
7:15-7:30	21	6	27	22.2	1.8	0	108	10	118	8.5	1.8	1
7:30-7:45	22	1	23	4.3	1.5	0	97	7	104	6.7	1.6	2
7:45-8:00	17	0	17	0.0	1.1	0	92	4	96	4.2	1.5	4
1時間計	87	8	95	8.4	6.3	2	394	29	423	6.9	6.5	13
8:00-8:15	22	0	22	0.0	1.5	0	103	6	109	5.5	1.7	3
8:15-8:30	30	6	36	16.7	2.4	0	105	11	116	9.5	1.8	2
8:30-8:45	19	1	20	5.0	1.3	0	93	6	99	6.1	1.5	1
8:45-9:00	13	2	15	13.3	1.0	1	68	9	77	11.7	1.2	1
1時間計	84	9	93	9.7	6.2	1	369	32	401	8.0	6.1	7
9:00-9:15	19	4	23	17.4	1.5	1	106	15	121	12.4	1.9	1
9:15-9:30	10	1	11	9.1	0.7	0	66	13	79	16.5	1.2	1
9:30-9:45	23	2	25	8.0	1.7	1	102	13	115	11.3	1.8	2
9:45-10:00	18	2	20	10.0	1.3	1	108	7	115	6.1	1.8	3
1時間計	70	9	79	11.4	5.3	3	382	48	430	11.2	6.6	7
10:00-10:15	25	0	25	0.0	1.7	0	88	8	96	8.3	1.5	0
10:15-10:30	25	2	27	7.4	1.8	1	84	5	89	5.6	1.4	4
10:30-10:45	40	3	43	7.0	2.9	2	125	10	135	7.4	2.1	2
10:45-11:00	13	0	13	0.0	0.9	0	75	5	80	6.3	1.2	2
1時間計	103	5	108	4.6	7.2	3	372	28	400	7.0	6.1	8
11:00-11:15	24	2	26	7.7	1.7	1	90	8	98	8.2	1.5	1
11:15-11:30	18	3	21	14.3	1.4	0	77	7	84	8.3	1.3	0
11:30-11:45	21	2	23	8.7	1.5	0	81	4	85	4.7	1.3	0
11:45-12:00	24	2	26	7.7	1.7	0	84	17	101	16.8	1.5	1
1時間計	87	9	96	9.4	6.4	1	332	36	368	9.8	5.6	2
12:00-12:15	14	1	15	6.7	1.0	1	81	4	85	4.7	1.3	4
12:15-12:30	18	1	19	5.3	1.3	0	88	11	99	11.1	1.5	2
12:30-12:45	17	1	18	5.6	1.2	1	90	7	97	7.2	1.5	6
12:45-13:00	12	0	12	0.0	0.8	0	71	9	80	11.3	1.2	1
1時間計	61	3	64	4.7	4.3	2	330	31	361	8.6	5.5	13
13:00-13:15	28	2	30	6.7	2.0	1	84	10	94	10.6	1.4	2
13:15-13:30	19	2	21	9.5	1.4	0	85	17	102	16.7	1.6	1
13:30-13:45	17	1	18	5.6	1.2	0	66	12	78	15.4	1.2	0
13:45-14:00	18	1	19	5.3	1.3	0	85	11	96	11.5	1.5	0
1時間計	82	6	88	6.8	5.9	1	320	50	370	13.5	5.7	3
14:00-14:15	10	1	11	9.1	0.7	1	74	5	79	6.3	1.2	4
14:15-14:30	19	2	21	9.5	1.4	0	77	7	84	8.3	1.3	4
14:30-14:45	11	2	13	15.4	0.9	1	82	11	93	11.8	1.4	3
14:45-15:00	16	1	17	5.9	1.1	1	86	5	91	5.5	1.4	3
1時間計	56	6	62	9.7	4.1	3	319	28	347	8.1	5.3	14

方向別自動車交通量調査表

調査地点：地域社会6 瀬谷中学校前

調査年月日：令和元年 5月14日(火) 天候：雨のち曇り



方向 時間帯	12						D 合計 (10+11+12)					
	種別 小型車 (台)	大型車 (台)	合計 (台)	大型車 混入率 (%)	時間 係数 (%)	二輪車 (台)	種別 小型車 (台)	大型車 (台)	合計 (台)	大型車 混入率 (%)	時間 係数 (%)	二輪車 (台)
15:00-15:15	24	1	25	4.0	1.7	0	102	9	111	8.1	1.7	3
15:15-15:30	22	2	24	8.3	1.6	0	79	6	85	7.1	1.3	2
15:30-15:45	13	1	14	7.1	0.9	1	65	8	73	11.0	1.1	3
15:45-16:00	24	0	24	0.0	1.6	1	103	7	110	6.4	1.7	3
1時間計	83	4	87	4.6	5.8	2	349	30	379	7.9	5.8	11
16:00-16:15	18	1	19	5.3	1.3	1	69	4	73	5.5	1.1	1
16:15-16:30	37	1	38	2.6	2.5	3	103	6	109	5.5	1.7	7
16:30-16:45	24	2	26	7.7	1.7	1	112	7	119	5.9	1.8	5
16:45-17:00	15	1	16	6.3	1.1	2	62	4	66	6.1	1.0	3
1時間計	94	5	99	5.1	6.6	7	346	21	367	5.7	5.6	16
17:00-17:15	13	1	14	7.1	0.9	0	73	2	75	2.7	1.1	3
17:15-17:30	8	1	9	11.1	0.6	2	71	14	85	16.5	1.3	2
17:30-17:45	31	1	32	3.1	2.1	1	102	5	107	4.7	1.6	5
17:45-18:00	14	1	15	6.7	1.0	1	84	2	86	2.3	1.3	2
1時間計	66	4	70	5.7	4.7	4	330	23	353	6.5	5.4	12
18:00-18:15	30	1	31	3.2	2.1	3	118	6	124	4.8	1.9	5
18:15-18:30	22	2	24	8.3	1.6	2	111	6	117	5.1	1.8	5
18:30-18:45	34	3	37	8.1	2.5	4	134	12	146	8.2	2.2	7
18:45-19:00	15	2	17	11.8	1.1	0	88	4	92	4.3	1.4	6
1時間計	101	8	109	7.3	7.3	9	451	28	479	5.8	7.3	23
昼12時間計	974	76	1050	7.2	69.9	38	4294	384	4678	8.2	71.7	129
19:00-19:15	24	1	25	4.0	1.7	0	102	1	103	1.0	1.6	2
19:15-19:30	25	1	26	3.8	1.7	1	90	4	94	4.3	1.4	1
19:30-19:45	30	0	30	0.0	2.0	1	109	7	116	6.0	1.8	4
19:45-20:00	19	0	19	0.0	1.3	1	86	4	90	4.4	1.4	3
1時間計	98	2	100	2.0	6.7	3	387	16	403	4.0	6.2	10
20:00-20:15	27	0	27	0.0	1.8	2	115	1	116	0.9	1.8	5
20:15-20:30	21	0	21	0.0	1.4	1	82	4	86	4.7	1.3	4
20:30-20:45	22	0	22	0.0	1.5	2	81	4	85	4.7	1.3	6
20:45-21:00	18	0	18	0.0	1.2	0	64	2	66	3.0	1.0	6
1時間計	88	0	88	0.0	5.9	5	342	11	353	3.1	5.4	21
21:00-21:15	18	0	18	0.0	1.2	1	54	3	57	5.3	0.9	4
21:15-21:30	13	4	17	23.5	1.1	0	59	7	66	10.6	1.0	4
21:30-21:45	21	0	21	0.0	1.4	0	65	4	69	5.8	1.1	2
21:45-22:00	14	0	14	0.0	0.9	0	69	4	73	5.5	1.1	1
1時間計	66	4	70	5.7	4.7	1	247	18	265	6.8	4.1	11
22:00-22:15	12	0	12	0.0	0.8	0	64	2	66	3.0	1.0	2
22:15-22:30	13	2	15	13.3	1.0	1	41	4	45	8.9	0.7	6
22:30-22:45	14	0	14	0.0	0.9	4	45	0	45	0.0	0.7	6
22:45-23:00	3	0	3	0.0	0.2	1	24	1	25	4.0	0.4	1
1時間計	42	2	44	4.5	2.9	6	174	7	181	3.9	2.8	15

方向別自動車交通量調査表

調査地点：地域社会6 瀬谷中学校前

調査年月日：令和元年 5月14日(火) 天候：雨のち曇り



方向	12						D 合計 (10+11+12)						
	種別	小型車 (台)	大型車 (台)	合計 (台)	大型車 混入率 (%)	時間 係数 (%)	二輪車 (台)	種別	小型車 (台)	大型車 (台)	合計 (台)	大型車 混入率 (%)	時間 係数 (%)
23:00-23:15		5	0	5	0.0	0.3	1	23	0	23	0.0	0.4	1
23:15-23:30		5	0	5	0.0	0.3	1	23	0	23	0.0	0.4	1
23:30-23:45		4	0	4	0.0	0.3	0	12	0	12	0.0	0.2	0
23:45-24:00		1	0	1	0.0	0.1	0	16	0	16	0.0	0.2	0
1時間計		15	0	15	0.0	1.0	2	74	0	74	0.0	1.1	2
0:00-0:15		10	0	10	0.0	0.7	0	25	0	25	0.0	0.4	0
0:15-0:30		1	1	2	50.0	0.1	1	16	2	18	11.1	0.3	1
0:30-0:45		4	1	5	20.0	0.3	0	11	2	13	15.4	0.2	0
0:45-1:00		1	0	1	0.0	0.1	0	8	1	9	11.1	0.1	0
1時間計		16	2	18	11.1	1.2	1	60	5	65	7.7	1.0	1
1:00-1:15		3	2	5	40.0	0.3	1	14	2	16	12.5	0.2	1
1:15-1:30		1	0	1	0.0	0.1	0	11	0	11	0.0	0.2	1
1:30-1:45		0	0	0	0.0	0.0	0	7	1	8	12.5	0.1	3
1:45-2:00		1	1	2	50.0	0.1	0	5	1	6	16.7	0.1	0
1時間計		5	3	8	37.5	0.5	1	37	4	41	9.8	0.6	5
2:00-2:15		2	0	2	0.0	0.1	0	9	1	10	10.0	0.2	0
2:15-2:30		1	0	1	0.0	0.1	0	2	2	4	50.0	0.1	0
2:30-2:45		2	1	3	33.3	0.2	1	6	2	8	25.0	0.1	1
2:45-3:00		0	0	0	0.0	0.0	0	6	1	7	14.3	0.1	1
1時間計		5	1	6	16.7	0.4	1	23	6	29	20.7	0.4	2
3:00-3:15		0	0	0	0.0	0.0	0	1	0	1	0.0	0.0	1
3:15-3:30		1	1	2	50.0	0.1	0	2	1	3	33.3	0.0	1
3:30-3:45		0	1	1	100.0	0.1	0	4	2	6	33.3	0.1	0
3:45-4:00		4	0	4	0.0	0.3	0	7	3	10	30.0	0.2	0
1時間計		5	2	7	28.6	0.5	0	14	6	20	30.0	0.3	2
4:00-4:15		0	0	0	0.0	0.0	0	2	0	2	0.0	0.0	0
4:15-4:30		2	0	2	0.0	0.1	0	10	0	10	0.0	0.2	0
4:30-4:45		0	0	0	0.0	0.0	0	6	0	6	0.0	0.1	0
4:45-5:00		0	0	0	0.0	0.0	0	8	1	9	11.1	0.1	2
1時間計		2	0	2	0.0	0.1	0	26	1	27	3.7	0.4	2
5:00-5:15		3	0	3	0.0	0.2	0	9	0	9	0.0	0.1	0
5:15-5:30		8	0	8	0.0	0.5	0	34	0	34	0.0	0.5	1
5:30-5:45		7	0	7	0.0	0.5	0	19	4	23	17.4	0.4	0
5:45-6:00		7	1	8	12.5	0.5	0	35	3	38	7.9	0.6	4
1時間計		25	1	26	3.8	1.7	0	97	7	104	6.7	1.6	5
6:00-6:15		13	1	14	7.1	0.9	0	49	3	52	5.8	0.8	1
6:15-6:30		16	0	16	0.0	1.1	1	81	1	82	1.2	1.3	8
6:30-6:45		17	0	17	0.0	1.1	0	59	3	62	4.8	1.0	4
6:45-7:00		18	3	21	14.3	1.4	0	79	9	88	10.2	1.3	4
1時間計		64	4	68	5.9	4.5	1	268	16	284	5.6	4.4	17
夜12時間計		431	21	452	4.6	30.1	21	1749	97	1846	5.3	28.3	93
全時間合計		1405	97	1502	6.5	100.0	59	6043	481	6524	7.4	100.0	222
昼夜率		1.44	1.28	1.43	-	-	1.55	1.41	1.25	1.39	-	-	1.72

交差点合計自動車交通量調査表

調査地点：地域社会1 目黒

調査年月日：令和元年 5月14日(火) 天候：雨のち曇り

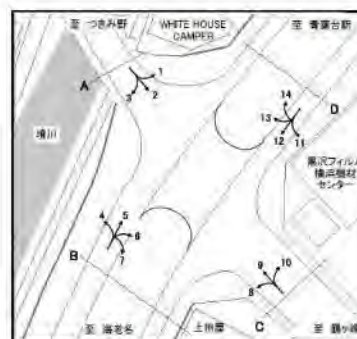

時間帯	種別	交差点合計(1+2+3+4+5+6+7+8+9+10+11+12+13+14)											
		小型車 (台)	大型車 (台)	合計 (台)	大型車 混入率 (%)	時 間 係 数 (%)	二輪車 (台)	小型車 (台)	大型車 (台)	合計 (台)	大型車 混入率 (%)	時 間 係 数 (%)	二輪車 (台)
7:00-7:15		340	156	496	31.5	1.4	22						
7:15-7:30		354	130	484	26.9	1.3	39						
7:30-7:45		362	164	526	31.2	1.5	35						
7:45-8:00		376	135	511	26.4	1.4	40						
8:00-8:15		385	103	488	21.1	1.4	36						
8:15-8:30		320	156	476	32.8	1.3	33						
8:30-8:45		309	134	443	30.2	1.2	16						
8:45-9:00		377	159	536	29.7	1.5	16						
9:00-9:15		305	159	464	34.3	1.3	8						
9:15-9:30		272	123	395	31.1	1.1	7						
9:30-9:45		291	166	457	36.3	1.3	14						
9:45-10:00		276	183	459	39.9	1.3	6						
10:00-10:15		291	184	475	38.7	1.3	16						
10:15-10:30		300	165	465	35.5	1.3	6						
10:30-10:45		296	167	463	36.1	1.3	5						
10:45-11:00		263	188	451	41.7	1.3	9						
11:00-11:15		306	170	476	35.7	1.3	6						
11:15-11:30		319	178	497	35.8	1.4	11						
11:30-11:45		293	188	481	39.1	1.3	5						
11:45-12:00		300	175	475	36.8	1.3	6						
12:00-12:15		275	177	452	39.2	1.3	5						
12:15-12:30		336	179	515	34.8	1.4	8						
12:30-12:45		339	143	482	29.7	1.3	8						
12:45-13:00		327	124	451	27.5	1.3	7						
13:00-13:15		321	143	464	30.8	1.3	7						
13:15-13:30		298	133	431	30.9	1.2	3						
13:30-13:45		305	144	449	32.1	1.2	11						
13:45-14:00		301	157	458	34.3	1.3	2						
14:00-14:15		374	177	551	32.1	1.5	7						
14:15-14:30		311	133	444	30.0	1.2	3						
14:30-14:45		341	167	508	32.9	1.4	5						
14:45-15:00		315	158	473	33.4	1.3	8						
15:00-15:15		365	154	519	29.7	1.4	6						
15:15-15:30		365	124	489	25.4	1.4	7						
15:30-15:45		347	121	468	25.9	1.3	10						
15:45-16:00		317	126	443	28.4	1.2	9						
16:00-16:15		408	142	550	25.8	1.5	12						
16:15-16:30		414	125	539	23.2	1.5	15						
16:30-16:45		362	125	487	25.7	1.4	15						
16:45-17:00		406	124	530	23.4	1.5	17						
17:00-17:15		477	109	586	18.6	1.6	22						
17:15-17:30		473	65	538	12.1	1.5	25						
17:30-17:45		442	90	532	16.9	1.5	26						
17:45-18:00		472	75	547	13.7	1.5	25						
18:00-18:15		525	97	622	15.6	1.7	26						
18:15-18:30		497	73	570	12.8	1.6	21						
18:30-18:45		459	86	545	15.8	1.5	19						
18:45-19:00		374	55	429	12.8	1.2	14						

交差点合計自動車交通量調査表

調査地点：地域社会1 目黒

調査年月日：令和元年 5月14日(火) 天候：雨のち曇り

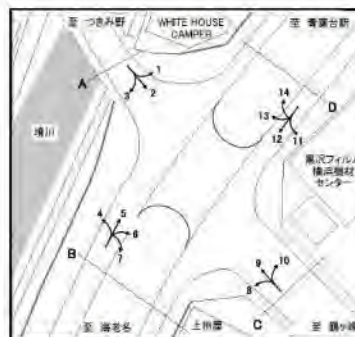

時間帯	種別	交差点合計(1+2+3+4+5+6+7+8+9+10+11+12+13+14)											
		小型車 (台)	大型車 (台)	合計 (台)	大型車 混入率 (%)	時 間 係 数 (%)	二 輪 車 (台)	小型車 (台)	大型車 (台)	合計 (台)	大型車 混入率 (%)	時 間 係 数 (%)	二 輪 車 (台)
19:00-19:15		467	75	542	13.8	1.5	37						
19:15-19:30		434	46	480	9.6	1.3	16						
19:30-19:45		390	42	432	9.7	1.2	21						
19:45-20:00		404	50	454	11.0	1.3	19						
20:00-20:15		381	48	429	11.2	1.2	19						
20:15-20:30		368	56	424	13.2	1.2	18						
20:30-20:45		360	52	412	12.6	1.1	15						
20:45-21:00		369	55	424	13.0	1.2	15						
21:00-21:15		301	54	355	15.2	1.0	4						
21:15-21:30		346	64	410	15.6	1.1	10						
21:30-21:45		236	52	288	18.1	0.8	10						
21:45-22:00		231	53	284	18.7	0.8	11						
22:00-22:15		242	55	297	18.5	0.8	10						
22:15-22:30		248	47	295	15.9	0.8	7						
22:30-22:45		229	45	274	16.4	0.8	8						
22:45-23:00		187	36	223	16.1	0.6	7						
23:00-23:15		158	58	216	26.9	0.6	6						
23:15-23:30		116	50	166	30.1	0.5	3						
23:30-23:45		120	42	162	25.9	0.4	7						
23:45-24:00		95	52	147	35.4	0.4	5						
0:00- 0:15		86	39	125	31.2	0.3	4						
0:15- 0:30		98	48	146	32.9	0.4	4						
0:30- 0:45		71	54	125	43.2	0.3	1						
0:45- 1:00		80	51	131	38.9	0.4	5						
1:00- 1:15		95	59	154	38.3	0.4	6						
1:15- 1:30		57	42	99	42.4	0.3	4						
1:30- 1:45		64	45	109	41.3	0.3	1						
1:45- 2:00		34	36	70	51.4	0.2	2						
2:00- 2:15		48	43	91	47.3	0.3	4						
2:15- 2:30		55	66	121	54.5	0.3	2						
2:30- 2:45		33	68	101	67.3	0.3	3						
2:45- 3:00		48	72	120	60.0	0.3	4						
3:00- 3:15		47	94	141	66.7	0.4	3						
3:15- 3:30		37	58	95	61.1	0.3	2						
3:30- 3:45		64	86	150	57.3	0.4	5						
3:45- 4:00		35	80	115	69.6	0.3	1						
4:00- 4:15		77	87	164	53.0	0.5	1						
4:15- 4:30		55	69	124	55.6	0.3	2						
4:30- 4:45		59	99	158	62.7	0.4	8						
4:45- 5:00		106	112	218	51.4	0.6	12						
5:00- 5:15		117	113	230	49.1	0.6	5						
5:15- 5:30		168	146	314	46.5	0.9	14						
5:30- 5:45		201	148	349	42.4	1.0	15						
5:45- 6:00		241	184	425	43.3	1.2	8						
6:00- 6:15		272	150	422	35.5	1.2	12						
6:15- 6:30		320	162	482	33.6	1.3	22						
6:30- 6:45		338	145	483	30.0	1.3	33						
6:45- 7:00		351	157	508	30.9	1.4	29						
全時間合計		25820	10254	36074	28.4	100.0	1139						

交差点合計自動車交通量調査表

調査地点：地域社会2 目黒交番前

調査年月日：令和元年 5月14日(火) 天候：雨のち曇り



方向	交差点合計(1+2+3+4+5+6+7+8+9+10+11+12+13+14)												
	種別	小型車 (台)	大型車 (台)	合計 (台)	大型車 混入率 (%)	時間 係数 (%)	二輪車 (台)	小型車 (台)	大型車 (台)	合計 (台)	大型車 混入率 (%)	時間 係数 (%)	二輪車 (台)
7:00-7:15		422	115	537	21.4	1.4	34						
7:15-7:30		485	132	617	21.4	1.6	48						
7:30-7:45		465	144	609	23.6	1.5	54						
7:45-8:00		462	112	574	19.5	1.5	41						
8:00-8:15		488	123	611	20.1	1.5	36						
8:15-8:30		397	120	517	23.2	1.3	37						
8:30-8:45		434	134	568	23.6	1.4	17						
8:45-9:00		446	167	613	27.2	1.6	26						
9:00-9:15		402	161	563	28.6	1.4	12						
9:15-9:30		333	172	505	34.1	1.3	8						
9:30-9:45		373	190	563	33.7	1.4	5						
9:45-10:00		380	188	568	33.1	1.4	8						
10:00-10:15		333	186	519	35.8	1.3	8						
10:15-10:30		362	166	528	31.4	1.3	6						
10:30-10:45		360	177	537	33.0	1.4	6						
10:45-11:00		360	182	542	33.6	1.4	14						
11:00-11:15		317	157	474	33.1	1.2	5						
11:15-11:30		345	182	527	34.5	1.3	10						
11:30-11:45		343	183	526	34.8	1.3	6						
11:45-12:00		359	165	524	31.5	1.3	8						
12:00-12:15		368	182	550	33.1	1.4	4						
12:15-12:30		306	160	466	34.3	1.2	10						
12:30-12:45		351	144	495	29.1	1.3	15						
12:45-13:00		380	167	547	30.5	1.4	7						
13:00-13:15		330	139	469	29.6	1.2	4						
13:15-13:30		374	161	535	30.1	1.4	9						
13:30-13:45		363	151	514	29.4	1.3	5						
13:45-14:00		319	134	453	29.6	1.1	8						
14:00-14:15		430	158	588	26.9	1.5	8						
14:15-14:30		310	153	463	33.0	1.2	8						
14:30-14:45		397	162	559	29.0	1.4	15						
14:45-15:00		393	139	532	26.1	1.3	10						
15:00-15:15		410	147	557	26.4	1.4	14						
15:15-15:30		374	128	502	25.5	1.3	10						
15:30-15:45		384	110	494	22.3	1.3	8						
15:45-16:00		383	116	499	23.2	1.3	8						
16:00-16:15		452	135	587	23.0	1.5	11						
16:15-16:30		444	132	576	22.9	1.5	19						
16:30-16:45		366	122	488	25.0	1.2	14						
16:45-17:00		467	132	599	22.0	1.5	16						
17:00-17:15		514	109	623	17.5	1.6	25						
17:15-17:30		560	71	631	11.3	1.6	19						
17:30-17:45		556	89	645	13.8	1.6	37						
17:45-18:00		560	88	648	13.6	1.6	36						
18:00-18:15		515	69	584	11.8	1.5	37						
18:15-18:30		490	75	565	13.3	1.4	28						
18:30-18:45		541	64	605	10.6	1.5	24						
18:45-19:00		528	59	587	10.1	1.5	30						

交差点合計自動車交通量調査表

調査地点：地域社会2 目黒交番前

調査年月日：令和元年 5月14日(火) 天候：雨のち曇り



時間帯	種別	交差点合計(1+2+3+4+5+6+7+8+9+10+11+12+13+14)											
		小型車 (台)	大型車 (台)	合計 (台)	大型車 混入率 (%)	時 間 係 数 (%)	二 輪 車 (台)	小型車 (台)	大型車 (台)	合計 (台)	大型車 混入率 (%)	時 間 係 数 (%)	二 輪 車 (台)
19:00-19:15		498	74	572	12.9	1.4	33						
19:15-19:30		478	50	528	9.5	1.3	22						
19:30-19:45		420	36	456	7.9	1.2	21						
19:45-20:00		415	34	449	7.6	1.1	25						
20:00-20:15		393	48	441	10.9	1.1	20						
20:15-20:30		378	49	427	11.5	1.1	23						
20:30-20:45		366	42	408	10.3	1.0	13						
20:45-21:00		327	49	376	13.0	1.0	15						
21:00-21:15		278	42	320	13.1	0.8	13						
21:15-21:30		278	61	339	18.0	0.9	15						
21:30-21:45		232	57	289	19.7	0.7	9						
21:45-22:00		206	43	249	17.3	0.6	15						
22:00-22:15		213	45	258	17.4	0.7	11						
22:15-22:30		262	69	331	20.8	0.8	9						
22:30-22:45		230	55	285	19.3	0.7	9						
22:45-23:00		257	79	336	23.5	0.9	10						
23:00-23:15		156	61	217	28.1	0.5	6						
23:15-23:30		105	39	144	27.1	0.4	0						
23:30-23:45		105	40	145	27.6	0.4	8						
23:45-24:00		86	38	124	30.6	0.3	4						
0:00- 0:15		89	41	130	31.5	0.3	2						
0:15- 0:30		75	48	123	39.0	0.3	1						
0:30- 0:45		92	59	151	39.1	0.4	2						
0:45- 1:00		68	53	121	43.8	0.3	2						
1:00- 1:15		72	63	135	46.7	0.3	2						
1:15- 1:30		59	46	105	43.8	0.3	2						
1:30- 1:45		50	38	88	43.2	0.2	4						
1:45- 2:00		51	43	94	45.7	0.2	1						
2:00- 2:15		40	53	93	57.0	0.2	3						
2:15- 2:30		46	41	87	47.1	0.2	1						
2:30- 2:45		51	52	103	50.5	0.3	1						
2:45- 3:00		38	67	105	63.8	0.3	2						
3:00- 3:15		62	60	122	49.2	0.3	1						
3:15- 3:30		39	50	89	56.2	0.2	0						
3:30- 3:45		67	71	138	51.4	0.3	1						
3:45- 4:00		76	62	138	44.9	0.3	7						
4:00- 4:15		51	79	130	60.8	0.3	4						
4:15- 4:30		76	70	146	47.9	0.4	6						
4:30- 4:45		62	81	143	56.6	0.4	14						
4:45- 5:00		114	112	226	49.6	0.6	8						
5:00- 5:15		137	135	272	49.6	0.7	10						
5:15- 5:30		246	149	395	37.7	1.0	20						
5:30- 5:45		285	122	407	30.0	1.0	18						
5:45- 6:00		351	158	509	31.0	1.3	13						
6:00- 6:15		408	145	553	26.2	1.4	25						
6:15- 6:30		435	149	584	25.5	1.5	20						
6:30- 6:45		479	132	611	21.6	1.5	32						
6:45- 7:00		485	115	600	19.2	1.5	26						
全時間合計		29518	9957	39475	25.2	100.0	1337						

交差点合計自動車交通量調査表

調査地点：地域社会3 上川井IC

調査年月日：令和元年 5月14日(火) 天候：雨のち曇り



方向	交差点合計 (1+2+3+4+5+6+7+8+9+10+11+12)												
	種別	小型車 (台)	大型車 (台)	合計 (台)	大型車 混入率 (%)	時間 係数 (%)	二輪車 (台)	小型車 (台)	大型車 (台)	合計 (台)	大型車 混入率 (%)	時間 係数 (%)	二輪車 (台)
7:00-7:15		243	106	349	30.4	1.1	18						
7:15-7:30		307	100	407	24.6	1.3	27						
7:30-7:45		287	122	409	29.8	1.3	30						
7:45-8:00		290	109	399	27.3	1.3	31						
8:00-8:15		327	141	468	30.1	1.5	28						
8:15-8:30		335	89	424	21.0	1.4	22						
8:30-8:45		341	125	466	26.8	1.5	18						
8:45-9:00		283	132	415	31.8	1.4	16						
9:00-9:15		262	159	421	37.8	1.4	9						
9:15-9:30		266	157	423	37.1	1.4	3						
9:30-9:45		284	164	448	36.6	1.5	4						
9:45-10:00		260	152	412	36.9	1.4	10						
10:00-10:15		257	163	420	38.8	1.4	5						
10:15-10:30		257	170	427	39.8	1.4	3						
10:30-10:45		266	152	418	36.4	1.4	6						
10:45-11:00		241	153	394	38.8	1.3	8						
11:00-11:15		266	159	425	37.4	1.4	5						
11:15-11:30		276	147	423	34.8	1.4	4						
11:30-11:45		261	154	415	37.1	1.4	7						
11:45-12:00		262	141	403	35.0	1.3	1						
12:00-12:15		278	153	431	35.5	1.4	4						
12:15-12:30		252	155	407	38.1	1.3	4						
12:30-12:45		282	134	416	32.2	1.4	6						
12:45-13:00		251	133	384	34.6	1.3	2						
13:00-13:15		265	136	401	33.9	1.3	2						
13:15-13:30		289	135	424	31.8	1.4	5						
13:30-13:45		269	159	428	37.1	1.4	3						
13:45-14:00		247	142	389	36.5	1.3	3						
14:00-14:15		261	130	391	33.2	1.3	4						
14:15-14:30		258	150	408	36.8	1.3	5						
14:30-14:45		263	123	386	31.9	1.3	9						
14:45-15:00		293	152	445	34.2	1.5	3						
15:00-15:15		291	127	418	30.4	1.4	9						
15:15-15:30		306	132	438	30.1	1.4	10						
15:30-15:45		307	114	421	27.1	1.4	9						
15:45-16:00		329	129	458	28.2	1.5	3						
16:00-16:15		293	121	414	29.2	1.4	10						
16:15-16:30		350	123	473	26.0	1.6	10						
16:30-16:45		345	131	476	27.5	1.6	13						
16:45-17:00		316	128	444	28.8	1.5	11						
17:00-17:15		384	99	483	20.5	1.6	16						
17:15-17:30		425	88	513	17.2	1.7	22						
17:30-17:45		409	86	495	17.4	1.6	32						
17:45-18:00		386	71	457	15.5	1.5	31						
18:00-18:15		398	72	470	15.3	1.5	32						
18:15-18:30		357	74	431	17.2	1.4	19						
18:30-18:45		336	74	410	18.0	1.3	21						
18:45-19:00		375	83	458	18.1	1.5	22						

交差点合計自動車交通量調査表

調査地点：地域社会3 上川井IC

調査年月日：令和元年 5月14日(火) 天候：雨のち曇り



時間帯	種別	交差点合計 (1+2+3+4+5+6+7+8+9+10+11+12)											
		小型車 (台)	大型車 (台)	合計 (台)	大型車 混入率 (%)	時 間 係 数 (%)	二輪車 (台)	小型車 (台)	大型車 (台)	合計 (台)	大型車 混入率 (%)	時 間 係 数 (%)	二輪車 (台)
19:00-19:15		298	53	351	15.1	1.2	15						
19:15-19:30		326	64	390	16.4	1.3	18						
19:30-19:45		314	45	359	12.5	1.2	18						
19:45-20:00		228	28	256	10.9	0.8	18						
20:00-20:15		259	50	309	16.2	1.0	15						
20:15-20:30		254	46	300	15.3	1.0	11						
20:30-20:45		266	34	300	11.3	1.0	6						
20:45-21:00		190	54	244	22.1	0.8	18						
21:00-21:15		185	49	234	20.9	0.8	9						
21:15-21:30		168	52	220	23.6	0.7	6						
21:30-21:45		165	40	205	19.5	0.7	7						
21:45-22:00		165	39	204	19.1	0.7	7						
22:00-22:15		129	49	178	27.5	0.6	3						
22:15-22:30		159	45	204	22.1	0.7	7						
22:30-22:45		158	47	205	22.9	0.7	8						
22:45-23:00		105	46	151	30.5	0.5	9						
23:00-23:15		96	40	136	29.4	0.4	3						
23:15-23:30		79	42	121	34.7	0.4	1						
23:30-23:45		78	37	115	32.2	0.4	5						
23:45-24:00		69	36	105	34.3	0.3	5						
0:00- 0:15		56	38	94	40.4	0.3	0						
0:15- 0:30		61	40	101	39.6	0.3	3						
0:30- 0:45		57	44	101	43.6	0.3	2						
0:45- 1:00		40	42	82	51.2	0.3	3						
1:00- 1:15		54	55	109	50.5	0.4	4						
1:15- 1:30		61	54	115	47.0	0.4	1						
1:30- 1:45		40	42	82	51.2	0.3	2						
1:45- 2:00		39	34	73	46.6	0.2	1						
2:00- 2:15		44	46	90	51.1	0.3	4						
2:15- 2:30		24	43	67	64.2	0.2	2						
2:30- 2:45		37	51	88	58.0	0.3	0						
2:45- 3:00		32	71	103	68.9	0.3	5						
3:00- 3:15		32	59	91	64.8	0.3	2						
3:15- 3:30		22	44	66	66.7	0.2	2						
3:30- 3:45		42	63	105	60.0	0.3	2						
3:45- 4:00		30	69	99	69.7	0.3	4						
4:00- 4:15		43	59	102	57.8	0.3	2						
4:15- 4:30		53	72	125	57.6	0.4	4						
4:30- 4:45		67	70	137	51.1	0.5	8						
4:45- 5:00		111	103	214	48.1	0.7	12						
5:00- 5:15		112	142	254	55.9	0.8	11						
5:15- 5:30		150	125	275	45.5	0.9	17						
5:30- 5:45		240	141	381	37.0	1.3	24						
5:45- 6:00		261	160	421	38.0	1.4	18						
6:00- 6:15		322	137	459	29.8	1.5	18						
6:15- 6:30		349	131	480	27.3	1.6	24						
6:30- 6:45		358	163	521	31.3	1.7	34						
6:45- 7:00		299	128	427	30.0	1.4	29						
全時間合計		21,113	9,271	30,384	30.5	100.0	1002						

交差点合計自動車交通量調査表

調査地点：地域社会4 滝沢

調査年月日：令和 2年 9月29日(火) 天候：曇りのち晴れ



方向 時間帯	種別	交差点合計(1+2+3+4+5+6)					
		小型車 (台)	大型車 (台)	合計 (台)	大型車 混入率 (%)	時間 係数 (%)	二輪車 (台)
7:00-7:15		383	60	443	13.5	1.7	43
7:15-7:30		389	81	470	17.2	1.8	35
7:30-7:45		405	87	492	17.7	1.9	34
7:45-8:00		429	58	487	11.9	1.9	30
1時間計		1606	286	1892	15.1	7.4	142
8:00-8:15		441	83	524	15.8	2.1	38
8:15-8:30		384	75	459	16.3	1.8	34
8:30-8:45		336	83	419	19.8	1.6	20
8:45-9:00		294	73	367	19.9	1.4	14
1時間計		1455	314	1769	17.8	6.9	106
9:00-9:15		324	80	404	19.8	1.6	22
9:15-9:30		263	78	341	22.9	1.3	15
9:30-9:45		291	86	377	22.8	1.5	13
9:45-10:00		269	82	351	23.4	1.4	14
1時間計		1147	326	1473	22.1	5.8	64
10:00-10:15		288	99	387	25.6	1.5	19
10:15-10:30		236	69	305	22.6	1.2	15
10:30-10:45		255	82	337	24.3	1.3	11
10:45-11:00		239	98	337	29.1	1.3	15
1時間計		1018	348	1366	25.5	5.4	60
11:00-11:15		236	83	319	26.0	1.3	13
11:15-11:30		237	65	302	21.5	1.2	9
11:30-11:45		300	80	380	21.1	1.5	19
11:45-12:00		251	70	321	21.8	1.3	11
1時間計		1024	298	1322	22.5	5.2	52
12:00-12:15		257	69	326	21.2	1.3	14
12:15-12:30		242	66	308	21.4	1.2	13
12:30-12:45		266	67	333	20.1	1.3	23
12:45-13:00		244	54	298	18.1	1.2	10
1時間計		1009	256	1265	20.2	5.0	60
13:00-13:15		284	85	369	23.0	1.4	12
13:15-13:30		310	50	360	13.9	1.4	7
13:30-13:45		283	78	361	21.6	1.4	12
13:45-14:00		254	64	318	20.1	1.2	16
1時間計		1131	277	1408	19.7	5.5	47
14:00-14:15		248	87	335	26.0	1.3	11
14:15-14:30		283	68	351	19.4	1.4	10
14:30-14:45		266	64	330	19.4	1.3	6
14:45-15:00		291	66	357	18.5	1.4	13
1時間計		1088	285	1373	20.8	5.4	40

交差点合計自動車交通量調査表

調査地点：地域社会4 滝沢

調査年月日：令和 2年 9月29日(火) 天候：曇りのち晴れ



時間帯	種別	交差点合計(1+2+3+4+5+6)					
		小型車 (台)	大型車 (台)	合計 (台)	大型車 混入率 (%)	時 間 係 数 (%)	二輪車 (台)
15:00-15:15		322	61	383	15.9	1.5	15
15:15-15:30		342	61	403	15.1	1.6	13
15:30-15:45		330	50	380	13.2	1.5	26
15:45-16:00		296	61	357	17.1	1.4	20
1時間計		1290	233	1523	15.3	6.0	74
16:00-16:15		370	70	440	15.9	1.7	17
16:15-16:30		354	55	409	13.4	1.6	11
16:30-16:45		361	60	421	14.3	1.7	22
16:45-17:00		353	45	398	11.3	1.6	27
1時間計		1438	230	1668	13.8	6.6	77
17:00-17:15		382	54	436	12.4	1.7	12
17:15-17:30		365	45	410	11.0	1.6	28
17:30-17:45		496	58	554	10.5	2.2	41
17:45-18:00		437	38	475	8.0	1.9	27
1時間計		1680	195	1875	10.4	7.4	108
18:00-18:15		502	46	548	8.4	2.2	30
18:15-18:30		434	33	467	7.1	1.8	28
18:30-18:45		490	37	527	7.0	2.1	32
18:45-19:00		445	38	483	7.9	1.9	25
1時間計		1871	154	2025	7.6	8.0	115
昼12時間計		15757	3202	18959	16.9	74.5	945
19:00-19:15		422	25	447	5.6	1.8	25
19:15-19:30		419	20	439	4.6	1.7	16
19:30-19:45		396	31	427	7.3	1.7	31
19:45-20:00		278	14	292	4.8	1.1	20
1時間計		1515	90	1605	5.6	6.3	92
20:00-20:15		282	24	306	7.8	1.2	28
20:15-20:30		222	16	238	6.7	0.9	14
20:30-20:45		202	14	216	6.5	0.8	16
20:45-21:00		165	8	173	4.6	0.7	27
1時間計		871	62	933	6.6	3.7	85
21:00-21:15		207	14	221	6.3	0.9	14
21:15-21:30		154	14	168	8.3	0.7	7
21:30-21:45		141	15	156	9.6	0.6	7
21:45-22:00		103	12	115	10.4	0.5	9
1時間計		605	55	660	8.3	2.6	37
22:00-22:15		117	10	127	7.9	0.5	6
22:15-22:30		115	8	123	6.5	0.5	7
22:30-22:45		105	9	114	7.9	0.4	13
22:45-23:00		57	11	68	16.2	0.3	8
1時間計		394	38	432	8.8	1.7	34

交差点合計自動車交通量調査表

調査地点：地域社会4 滝沢

調査年月日：令和 2年 9月29日(火) 天候：曇りのち晴れ



方向 時間帯	交差点合計(1+2+3+4+5+6)					
	種別 小型車 (台)	大型車 (台)	合計 (台)	大型車 混入率 (%)	時間 係数 (%)	二輪車 (台)
23:00-23:15	58	14	72	19.4	0.3	12
23:15-23:30	41	9	50	18.0	0.2	3
23:30-23:45	37	17	54	31.5	0.2	5
23:45-24:00	44	13	57	22.8	0.2	4
1時間計	180	53	233	22.7	0.9	24
0:00-0:15	29	25	54	46.3	0.2	2
0:15-0:30	30	18	48	37.5	0.2	0
0:30-0:45	26	23	49	46.9	0.2	4
0:45-1:00	23	15	38	39.5	0.1	2
1時間計	108	81	189	42.9	0.7	8
1:00-1:15	30	21	51	41.2	0.2	1
1:15-1:30	30	23	53	43.4	0.2	2
1:30-1:45	28	14	42	33.3	0.2	3
1:45-2:00	22	16	38	42.1	0.1	0
1時間計	110	74	184	40.2	0.7	6
2:00-2:15	26	15	41	36.6	0.2	0
2:15-2:30	18	16	34	47.1	0.1	2
2:30-2:45	25	15	40	37.5	0.2	5
2:45-3:00	16	11	27	40.7	0.1	1
1時間計	85	57	142	40.1	0.6	8
3:00-3:15	17	15	32	46.9	0.1	4
3:15-3:30	19	16	35	45.7	0.1	5
3:30-3:45	24	11	35	31.4	0.1	3
3:45-4:00	25	13	38	34.2	0.1	1
1時間計	85	55	140	39.3	0.6	13
4:00-4:15	20	15	35	42.9	0.1	1
4:15-4:30	29	12	41	29.3	0.2	2
4:30-4:45	42	22	64	34.4	0.3	6
4:45-5:00	49	23	72	31.9	0.3	7
1時間計	140	72	212	34.0	0.8	16
5:00-5:15	58	31	89	34.8	0.3	3
5:15-5:30	72	27	99	27.3	0.4	8
5:30-5:45	98	32	130	24.6	0.5	7
5:45-6:00	141	40	181	22.1	0.7	9
1時間計	369	130	499	26.1	2.0	27
6:00-6:15	209	49	258	19.0	1.0	19
6:15-6:30	216	43	259	16.6	1.0	20
6:30-6:45	280	64	344	18.6	1.4	35
6:45-7:00	339	66	405	16.3	1.6	31
1時間計	1044	222	1266	17.5	5.0	105
夜12時間計	5506	989	6495	15.2	25.5	455
18時間計	20366	3722	24088	15.5	94.6	1322
全時間合計	21263	4191	25454	16.5	100.0	1400
昼夜率	1.35	1.31	1.34	-	-	1.48

交差点合計自動車交通量調査表

調査地点：地域社会4 瀬谷土橋公園入口

調査年月日：令和 2年 9月29日(火) 天候：曇りのち晴れ



方向 時間帯	交差点合計(1+2+3+4+5+6)					
	種別 小型車 (台)	大型車 (台)	合計 (台)	大型車 混入率 (%)	時間 係数 (%)	二輪車 (台)
7:00-7:15	342	57	399	14.3	1.8	36
7:15-7:30	345	66	411	16.1	1.9	36
7:30-7:45	351	70	421	16.6	1.9	26
7:45-8:00	363	53	416	12.7	1.9	28
1時間計	1401	246	1647	14.9	7.6	126
8:00-8:15	355	63	418	15.1	1.9	28
8:15-8:30	340	80	420	19.0	1.9	29
8:30-8:45	298	87	385	22.6	1.8	16
8:45-9:00	249	66	315	21.0	1.5	17
1時間計	1242	296	1538	19.2	7.1	90
9:00-9:15	263	81	344	23.5	1.6	16
9:15-9:30	229	74	303	24.4	1.4	15
9:30-9:45	227	85	312	27.2	1.4	9
9:45-10:00	237	70	307	22.8	1.4	10
1時間計	956	310	1266	24.5	5.8	50
10:00-10:15	247	83	330	25.2	1.5	14
10:15-10:30	213	63	276	22.8	1.3	11
10:30-10:45	224	84	308	27.3	1.4	9
10:45-11:00	196	100	296	33.8	1.4	13
1時間計	880	330	1210	27.3	5.6	47
11:00-11:15	204	88	292	30.1	1.3	12
11:15-11:30	226	57	283	20.1	1.3	10
11:30-11:45	221	71	292	24.3	1.3	10
11:45-12:00	228	63	291	21.6	1.3	9
1時間計	879	279	1158	24.1	5.3	41
12:00-12:15	214	61	275	22.2	1.3	15
12:15-12:30	208	58	266	21.8	1.2	16
12:30-12:45	225	62	287	21.6	1.3	19
12:45-13:00	200	52	252	20.6	1.2	8
1時間計	847	233	1080	21.6	5.0	58
13:00-13:15	243	69	312	22.1	1.4	8
13:15-13:30	239	51	290	17.6	1.3	7
13:30-13:45	224	75	299	25.1	1.4	9
13:45-14:00	200	68	268	25.4	1.2	13
1時間計	906	263	1169	22.5	5.4	37
14:00-14:15	214	76	290	26.2	1.3	13
14:15-14:30	201	74	275	26.9	1.3	9
14:30-14:45	234	64	298	21.5	1.4	5
14:45-15:00	227	65	292	22.3	1.3	10
1時間計	876	279	1155	24.2	5.3	37

交差点合計自動車交通量調査表

調査地点：地域社会4 瀬谷土橋公園入口

調査年月日：令和 2年 9月29日(火) 天候：曇りのち晴れ



方向 時間帯	交差点合計(1+2+3+4+5+6)					
	種別 小型車 (台)	大型車 (台)	合計 (台)	大型車 混入率 (%)	時間 係数 (%)	二輪車 (台)
15:00-15:15	269	65	334	19.5	1.5	12
15:15-15:30	282	60	342	17.5	1.6	14
15:30-15:45	288	50	338	14.8	1.6	20
15:45-16:00	212	59	271	21.8	1.2	20
1時間計	1051	234	1285	18.2	5.9	66
16:00-16:15	287	65	352	18.5	1.6	18
16:15-16:30	314	54	368	14.7	1.7	13
16:30-16:45	290	64	354	18.1	1.6	13
16:45-17:00	273	38	311	12.2	1.4	21
1時間計	1164	221	1385	16.0	6.4	65
17:00-17:15	297	43	340	12.6	1.6	16
17:15-17:30	339	33	372	8.9	1.7	24
17:30-17:45	393	37	430	8.6	2.0	38
17:45-18:00	364	42	406	10.3	1.9	22
1時間計	1393	155	1548	10.0	7.1	100
18:00-18:15	392	33	425	7.8	2.0	19
18:15-18:30	369	34	403	8.4	1.9	23
18:30-18:45	390	34	424	8.0	2.0	36
18:45-19:00	365	29	394	7.4	1.8	27
1時間計	1516	130	1646	7.9	7.6	105
昼12時間計	13111	2976	16087	18.5	74.1	822
19:00-19:15	360	23	383	6.0	1.8	23
19:15-19:30	353	23	376	6.1	1.7	17
19:30-19:45	315	30	345	8.7	1.6	24
19:45-20:00	220	17	237	7.2	1.1	15
1時間計	1248	93	1341	6.9	6.2	79
20:00-20:15	247	24	271	8.9	1.2	26
20:15-20:30	187	15	202	7.4	0.9	13
20:30-20:45	184	18	202	8.9	0.9	17
20:45-21:00	130	12	142	8.5	0.7	21
1時間計	748	69	817	8.4	3.8	77
21:00-21:15	159	11	170	6.5	0.8	8
21:15-21:30	147	9	156	5.8	0.7	13
21:30-21:45	112	17	129	13.2	0.6	3
21:45-22:00	88	11	99	11.1	0.5	8
1時間計	506	48	554	8.7	2.6	32
22:00-22:15	91	13	104	12.5	0.5	4
22:15-22:30	91	13	104	12.5	0.5	6
22:30-22:45	93	8	101	7.9	0.5	6
22:45-23:00	53	13	66	19.7	0.3	8
1時間計	328	47	375	12.5	1.7	24

交 差 点 合 計 自 動 車 交 通 量 調 査 表

調査地点：地域社会4 瀬谷土橋公園入口

調査年月日：令和 2年 9月29日(火) 天候：曇りのち晴れ



方向 時間帯	交差点合計(1+2+3+4+5+6)					
	種別 小型車 (台)	大型車 (台)	合計 (台)	大型車 混入率 (%)	時 間 係 数 (%)	二輪車 (台)
23:00-23:15	55	11	66	16.7	0.3	8
23:15-23:30	40	15	55	27.3	0.3	1
23:30-23:45	21	12	33	36.4	0.2	5
23:45-24:00	39	13	52	25.0	0.2	3
1時間計	155	51	206	24.8	0.9	17
0:00-0:15	26	20	46	43.5	0.2	2
0:15-0:30	30	12	42	28.6	0.2	1
0:30-0:45	19	15	34	44.1	0.2	4
0:45-1:00	20	8	28	28.6	0.1	2
1時間計	95	55	150	36.7	0.7	9
1:00-1:15	21	19	40	47.5	0.2	0
1:15-1:30	22	15	37	40.5	0.2	1
1:30-1:45	19	16	35	45.7	0.2	3
1:45-2:00	15	16	31	51.6	0.1	2
1時間計	77	66	143	46.2	0.7	6
2:00-2:15	21	14	35	40.0	0.2	0
2:15-2:30	11	10	21	47.6	0.1	2
2:30-2:45	13	10	23	43.5	0.1	3
2:45-3:00	17	12	29	41.4	0.1	2
1時間計	62	46	108	42.6	0.5	7
3:00-3:15	9	11	20	55.0	0.1	4
3:15-3:30	23	11	34	32.4	0.2	4
3:30-3:45	20	12	32	37.5	0.1	1
3:45-4:00	25	14	39	35.9	0.2	2
1時間計	77	48	125	38.4	0.6	11
4:00-4:15	12	13	25	52.0	0.1	0
4:15-4:30	28	12	40	30.0	0.2	2
4:30-4:45	29	17	46	37.0	0.2	3
4:45-5:00	37	16	53	30.2	0.2	6
1時間計	106	58	164	35.4	0.8	11
5:00-5:15	50	27	77	35.1	0.4	5
5:15-5:30	58	29	87	33.3	0.4	6
5:30-5:45	89	28	117	23.9	0.5	5
5:45-6:00	132	33	165	20.0	0.8	3
1時間計	329	117	446	26.2	2.1	19
6:00-6:15	195	43	238	18.1	1.1	20
6:15-6:30	207	42	249	16.9	1.1	18
6:30-6:45	240	56	296	18.9	1.4	29
6:45-7:00	330	68	398	17.1	1.8	25
1時間計	972	209	1181	17.7	5.4	92
夜12時間計	4703	907	5610	16.2	25.9	384
18時間計	17068	3493	20561	17.0	94.8	1143
全時間合計	17814	3883	21697	17.9	100.0	1206
昼 夜 率	1.36	1.30	1.35	-	-	1.47

交 差 点 合 計 自 動 車 交 通 量 調 査 表

調査地点：地域社会4 瀬谷土橋公園前

調査年月日：令和 2年 9月29日(火) 天候：曇りのち晴れ



方向 時間帯	種別	交差点合計(1+2+3+4+5+6)					
		小型車 (台)	大型車 (台)	合 計 (台)	大型車 混入率 (%)	時 間 係 数 (%)	二輪車 (台)
7:00-7:15		149	40	189	21.2	1.8	4
7:15-7:30		166	45	211	21.3	2.0	11
7:30-7:45		165	37	202	18.3	1.9	8
7:45-8:00		177	42	219	19.2	2.0	6
1時間計		657	164	821	20.0	7.6	29
8:00-8:15		146	45	191	23.6	1.8	7
8:15-8:30		175	38	213	17.8	2.0	6
8:30-8:45		120	37	157	23.6	1.5	9
8:45-9:00		139	41	180	22.8	1.7	3
1時間計		580	161	741	21.7	6.9	25
9:00-9:15		122	48	170	28.2	1.6	5
9:15-9:30		115	43	158	27.2	1.5	5
9:30-9:45		82	52	134	38.8	1.2	1
9:45-10:00		104	35	139	25.2	1.3	1
1時間計		423	178	601	29.6	5.6	12
10:00-10:15		108	45	153	29.4	1.4	3
10:15-10:30		96	31	127	24.4	1.2	4
10:30-10:45		92	55	147	37.4	1.4	2
10:45-11:00		107	52	159	32.7	1.5	3
1時間計		403	183	586	31.2	5.4	12
11:00-11:15		95	57	152	37.5	1.4	3
11:15-11:30		107	45	152	29.6	1.4	7
11:30-11:45		106	47	153	30.7	1.4	2
11:45-12:00		109	48	157	30.6	1.5	4
1時間計		417	197	614	32.1	5.7	16
12:00-12:15		104	74	178	41.6	1.6	1
12:15-12:30		90	57	147	38.8	1.4	2
12:30-12:45		117	58	175	33.1	1.6	6
12:45-13:00		87	61	148	41.2	1.4	4
1時間計		398	250	648	38.6	6.0	13
13:00-13:15		126	52	178	29.2	1.6	4
13:15-13:30		103	51	154	33.1	1.4	1
13:30-13:45		93	42	135	31.1	1.3	3
13:45-14:00		95	45	140	32.1	1.3	2
1時間計		417	190	607	31.3	5.6	10
14:00-14:15		99	53	152	34.9	1.4	6
14:15-14:30		98	58	156	37.2	1.4	3
14:30-14:45		127	34	161	21.1	1.5	2
14:45-15:00		121	56	177	31.6	1.6	3
1時間計		445	201	646	31.1	6.0	14

交差点合計自動車交通量調査表

調査地点：地域社会4 瀬谷土橋公園前

調査年月日：令和 2年 9月29日(火) 天候：曇りのち晴れ



方向 時間帯	交差点合計(1+2+3+4+5+6)					
	種別 小型車 (台)	大型車 (台)	合計 (台)	大型車 混入率 (%)	時間 係数 (%)	二輪車 (台)
15:00-15:15	129	58	187	31.0	1.7	1
15:15-15:30	141	41	182	22.5	1.7	6
15:30-15:45	139	36	175	20.6	1.6	4
15:45-16:00	115	44	159	27.7	1.5	5
1時間計	524	179	703	25.5	6.5	16
16:00-16:15	124	32	156	20.5	1.4	3
16:15-16:30	122	41	163	25.2	1.5	1
16:30-16:45	110	37	147	25.2	1.4	4
16:45-17:00	119	27	146	18.5	1.4	6
1時間計	475	137	612	22.4	5.7	14
17:00-17:15	132	32	164	19.5	1.5	7
17:15-17:30	144	30	174	17.2	1.6	7
17:30-17:45	134	27	161	16.8	1.5	9
17:45-18:00	172	36	208	17.3	1.9	8
1時間計	582	125	707	17.7	6.5	31
18:00-18:15	175	28	203	13.8	1.9	13
18:15-18:30	178	30	208	14.4	1.9	14
18:30-18:45	164	27	191	14.1	1.8	8
18:45-19:00	157	28	185	15.1	1.7	14
1時間計	674	113	787	14.4	7.3	49
昼12時間計	5995	2078	8073	25.7	74.8	241
19:00-19:15	172	26	198	13.1	1.8	10
19:15-19:30	180	27	207	13.0	1.9	6
19:30-19:45	104	22	126	17.5	1.2	4
19:45-20:00	111	22	133	16.5	1.2	5
1時間計	567	97	664	14.6	6.1	25
20:00-20:15	71	16	87	18.4	0.8	4
20:15-20:30	60	11	71	15.5	0.7	2
20:30-20:45	58	11	69	15.9	0.6	5
20:45-21:00	37	8	45	17.8	0.4	4
1時間計	226	46	272	16.9	2.5	15
21:00-21:15	56	14	70	20.0	0.6	2
21:15-21:30	55	18	73	24.7	0.7	3
21:30-21:45	58	16	74	21.6	0.7	0
21:45-22:00	32	11	43	25.6	0.4	1
1時間計	201	59	260	22.7	2.4	6
22:00-22:15	24	13	37	35.1	0.3	1
22:15-22:30	35	12	47	25.5	0.4	5
22:30-22:45	36	11	47	23.4	0.4	2
22:45-23:00	25	8	33	24.2	0.3	3
1時間計	120	44	164	26.8	1.5	11

交 差 点 合 計 自 動 車 交 通 量 調 査 表

調査地点：地域社会4 瀬谷土橋公園前

調査年月日：令和 2年 9月29日(火) 天候：曇りのち晴れ



時間帯	種別	交差点合計(1+2+3+4+5+6)					
		小型車 (台)	大型車 (台)	合 計 (台)	大型車 混入率 (%)	時 間 係 数 (%)	二輪車 (台)
23:00-23:15		21	3	24	12.5	0.2	3
23:15-23:30		16	5	21	23.8	0.2	0
23:30-23:45		15	13	28	46.4	0.3	3
23:45-24:00		16	12	28	42.9	0.3	0
1時間計		68	33	101	32.7	0.9	6
0:00-0:15		5	13	18	72.2	0.2	0
0:15-0:30		12	9	21	42.9	0.2	0
0:30-0:45		12	14	26	53.8	0.2	0
0:45-1:00		8	7	15	46.7	0.1	0
1時間計		37	43	80	53.8	0.7	0
1:00-1:15		14	13	27	48.1	0.3	0
1:15-1:30		14	11	25	44.0	0.2	2
1:30-1:45		13	14	27	51.9	0.3	0
1:45-2:00		9	16	25	64.0	0.2	2
1時間計		50	54	104	51.9	1.0	4
2:00-2:15		5	10	15	66.7	0.1	0
2:15-2:30		12	12	24	50.0	0.2	3
2:30-2:45		5	8	13	61.5	0.1	3
2:45-3:00		10	14	24	58.3	0.2	1
1時間計		32	44	76	57.9	0.7	7
3:00-3:15		6	19	25	76.0	0.2	3
3:15-3:30		11	10	21	47.6	0.2	0
3:30-3:45		10	12	22	54.5	0.2	0
3:45-4:00		11	11	22	50.0	0.2	1
1時間計		38	52	90	57.8	0.8	4
4:00-4:15		10	10	20	50.0	0.2	1
4:15-4:30		12	9	21	42.9	0.2	3
4:30-4:45		16	9	25	36.0	0.2	1
4:45-5:00		22	12	34	35.3	0.3	2
1時間計		60	40	100	40.0	0.9	7
5:00-5:15		18	21	39	53.8	0.4	0
5:15-5:30		39	27	66	40.9	0.6	3
5:30-5:45		45	16	61	26.2	0.6	2
5:45-6:00		69	29	98	29.6	0.9	2
1時間計		171	93	264	35.2	2.4	7
6:00-6:15		73	32	105	30.5	1.0	3
6:15-6:30		96	43	139	30.9	1.3	4
6:30-6:45		77	45	122	36.9	1.1	6
6:45-7:00		139	44	183	24.0	1.7	5
1時間計		385	164	549	29.9	5.1	18
夜12時間計		1955	769	2724	28.2	25.2	110
18時間計		7562	2521	10083	25.0	93.4	322
全時間合計		7950	2847	10797	26.4	100.0	351
昼 夜 率		1.33	1.37	1.34	-	-	1.46

交差点合計自動車交通量調査表

調査地点：地域社会5

調査年月日：令和元年 5月14日(火) 天候：雨のち曇り



時間帯	種別	交差点合計(1+2+3+4+5+6)											
		小型車 (台)	大型車 (台)	合計 (台)	大型車 混入率 (%)	時 間 係 数 (%)	二輪車 (台)	小型車 (台)	大型車 (台)	合計 (台)	大型車 混入率 (%)	時 間 係 数 (%)	二輪車 (台)
7:00-7:15		337	38	375	10.1	2.0	19						
7:15-7:30		283	39	322	12.1	1.7	34						
7:30-7:45		313	34	347	9.8	1.8	38						
7:45-8:00		274	34	308	11.0	1.6	19						
8:00-8:15		280	30	310	9.7	1.6	28						
8:15-8:30		290	33	323	10.2	1.7	19						
8:30-8:45		267	44	311	14.1	1.6	20						
8:45-9:00		289	40	329	12.2	1.7	14						
9:00-9:15		243	40	283	14.1	1.5	7						
9:15-9:30		226	41	267	15.4	1.4	11						
9:30-9:45		197	58	255	22.7	1.3	8						
9:45-10:00		201	33	234	14.1	1.2	10						
10:00-10:15		218	40	258	15.5	1.4	3						
10:15-10:30		244	35	279	12.5	1.5	4						
10:30-10:45		238	41	279	14.7	1.5	6						
10:45-11:00		236	35	271	12.9	1.4	6						
11:00-11:15		186	47	233	20.2	1.2	5						
11:15-11:30		211	33	244	13.5	1.3	4						
11:30-11:45		217	42	259	16.2	1.4	3						
11:45-12:00		224	39	263	14.8	1.4	4						
12:00-12:15		176	40	216	18.5	1.1	4						
12:15-12:30		211	33	244	13.5	1.3	7						
12:30-12:45		198	40	238	16.8	1.3	8						
12:45-13:00		169	26	195	13.3	1.0	3						
13:00-13:15		245	40	285	14.0	1.5	9						
13:15-13:30		223	40	263	15.2	1.4	12						
13:30-13:45		209	28	237	11.8	1.3	6						
13:45-14:00		227	35	262	13.4	1.4	7						
14:00-14:15		220	38	258	14.7	1.4	14						
14:15-14:30		197	38	235	16.2	1.2	8						
14:30-14:45		261	35	296	11.8	1.6	15						
14:45-15:00		198	27	225	12.0	1.2	7						
15:00-15:15		237	29	266	10.9	1.4	9						
15:15-15:30		282	33	315	10.5	1.7	7						
15:30-15:45		238	21	259	8.1	1.4	7						
15:45-16:00		243	25	268	9.3	1.4	5						
16:00-16:15		279	30	309	9.7	1.6	11						
16:15-16:30		273	25	298	8.4	1.6	17						
16:30-16:45		253	28	281	10.0	1.5	16						
16:45-17:00		239	25	264	9.5	1.4	7						
17:00-17:15		301	12	313	3.8	1.7	14						
17:15-17:30		328	24	352	6.8	1.9	15						
17:30-17:45		294	21	315	6.7	1.7	17						
17:45-18:00		295	23	318	7.2	1.7	25						
18:00-18:15		323	11	334	3.3	1.8	21						
18:15-18:30		315	14	329	4.3	1.7	20						
18:30-18:45		270	11	281	3.9	1.5	10						
18:45-19:00		274	14	288	4.9	1.5	18						

交差点合計自動車交通量調査表

調査地点：地域社会5

調査年月日：令和元年 5月14日(火) 天候：雨のち曇り



時間帯	種別	交差点合計(1+2+3+4+5+6)												
		小型車 (台)	大型車 (台)	合計 (台)	大型車 混入率 (%)	時 係 数 (%)	間 数 (台)	二輪車 (台)	小型車 (台)	大型車 (台)	合計 (台)	大型車 混入率 (%)	時 係 数 (%)	間 数 (台)
19:00-19:15		234	7	241	2.9	1.3	15							
19:15-19:30		256	11	267	4.1	1.4	11							
19:30-19:45		252	6	258	2.3	1.4	14							
19:45-20:00		190	5	195	2.6	1.0	16							
20:00-20:15		223	8	231	3.5	1.2	19							
20:15-20:30		219	6	225	2.7	1.2	14							
20:30-20:45		187	9	196	4.6	1.0	11							
20:45-21:00		169	6	175	3.4	0.9	12							
21:00-21:15		157	5	162	3.1	0.9	7							
21:15-21:30		127	7	134	5.2	0.7	5							
21:30-21:45		110	7	117	6.0	0.6	9							
21:45-22:00		111	8	119	6.7	0.6	10							
22:00-22:15		134	9	143	6.3	0.8	9							
22:15-22:30		115	7	122	5.7	0.6	4							
22:30-22:45		113	8	121	6.6	0.6	8							
22:45-23:00		77	11	88	12.5	0.5	2							
23:00-23:15		73	15	88	17.0	0.5	3							
23:15-23:30		55	5	60	8.3	0.3	3							
23:30-23:45		52	6	58	10.3	0.3	5							
23:45-24:00		38	8	46	17.4	0.2	2							
0:00- 0:15		39	4	43	9.3	0.2	3							
0:15- 0:30		38	5	43	11.6	0.2	2							
0:30- 0:45		23	10	33	30.3	0.2	0							
0:45- 1:00		26	8	34	23.5	0.2	2							
1:00- 1:15		30	10	40	25.0	0.2	2							
1:15- 1:30		22	6	28	21.4	0.1	1							
1:30- 1:45		16	13	29	44.8	0.2	2							
1:45- 2:00		27	13	40	32.5	0.2	1							
2:00- 2:15		19	5	24	20.8	0.1	2							
2:15- 2:30		44	15	59	25.4	0.3	3							
2:30- 2:45		21	11	32	34.4	0.2	1							
2:45- 3:00		10	13	23	56.5	0.1	2							
3:00- 3:15		13	12	25	48.0	0.1	2							
3:15- 3:30		17	11	28	39.3	0.1	2							
3:30- 3:45		24	6	30	20.0	0.2	1							
3:45- 4:00		21	10	31	32.3	0.2	2							
4:00- 4:15		21	8	29	27.6	0.2	5							
4:15- 4:30		36	11	47	23.4	0.2	2							
4:30- 4:45		32	16	48	33.3	0.3	8							
4:45- 5:00		56	21	77	27.3	0.4	4							
5:00- 5:15		58	29	87	33.3	0.5	8							
5:15- 5:30		100	16	116	13.8	0.6	7							
5:30- 5:45		113	20	133	15.0	0.7	7							
5:45- 6:00		151	30	181	16.6	1.0	8							
6:00- 6:15		178	37	215	17.2	1.1	15							
6:15- 6:30		240	34	274	12.4	1.4	18							
6:30- 6:45		291	42	333	12.6	1.8	22							
6:45- 7:00		266	28	294	9.5	1.6	33							
全時間合計		16,776	2,140	18,916	11.3	100.0	925							

交 差 点 合 計 自 動 車 交 通 量 調 査 表

調査地点：地域社会6 瀬谷中学校前

調査年月日：令和元年 5月14日(火) 天候：雨のち曇り



時間帯	種別	交差点合計 (1+2+3+4+5+6+7+8+9+10+11+12)											
		小型車 (台)	大型車 (台)	合 計 (台)	大型車 混入率 (%)	時 間 係 数 (%)	二輪車 (台)	小型車 (台)	大型車 (台)	合 計 (台)	大型車 混入率 (%)	時 間 係 数 (%)	二輪車 (台)
7:00-7:15		510	67	577	11.6	1.8	41						
7:15-7:30		437	51	488	10.5	1.6	18						
7:30-7:45		471	53	524	10.1	1.7	36						
7:45-8:00		447	48	495	9.7	1.6	31						
8:00-8:15		508	42	550	7.6	1.8	33						
8:15-8:30		571	51	622	8.2	2.0	27						
8:30-8:45		483	45	528	8.5	1.7	19						
8:45-9:00		406	47	453	10.4	1.4	12						
9:00-9:15		435	68	503	13.5	1.6	8						
9:15-9:30		376	63	439	14.4	1.4	13						
9:30-9:45		402	66	468	14.1	1.5	9						
9:45-10:00		378	59	437	13.5	1.4	10						
10:00-10:15		374	61	435	14.0	1.4	9						
10:15-10:30		389	59	448	13.2	1.4	9						
10:30-10:45		399	64	463	13.8	1.5	10						
10:45-11:00		375	54	429	12.6	1.4	8						
11:00-11:15		367	77	444	17.3	1.4	6						
11:15-11:30		404	44	448	9.8	1.4	6						
11:30-11:45		362	53	415	12.8	1.3	6						
11:45-12:00		407	54	461	11.7	1.5	9						
12:00-12:15		362	51	413	12.3	1.3	12						
12:15-12:30		364	51	415	12.3	1.3	13						
12:30-12:45		367	56	423	13.2	1.4	10						
12:45-13:00		319	50	369	13.6	1.2	10						
13:00-13:15		312	60	372	16.1	1.2	7						
13:15-13:30		362	45	407	11.1	1.3	7						
13:30-13:45		326	52	378	13.8	1.2	6						
13:45-14:00		374	57	431	13.2	1.4	14						
14:00-14:15		396	37	433	8.5	1.4	10						
14:15-14:30		373	39	412	9.5	1.3	12						
14:30-14:45		411	44	455	9.7	1.5	13						
14:45-15:00		418	41	459	8.9	1.5	10						
15:00-15:15		400	45	445	10.1	1.4	17						
15:15-15:30		400	47	447	10.5	1.4	13						
15:30-15:45		390	55	445	12.4	1.4	14						
15:45-16:00		467	41	508	8.1	1.6	15						
16:00-16:15		446	44	490	9.0	1.6	6						
16:15-16:30		450	47	497	9.5	1.6	19						
16:30-16:45		455	34	489	7.0	1.6	23						
16:45-17:00		409	30	439	6.8	1.4	11						
17:00-17:15		476	33	509	6.5	1.6	20						
17:15-17:30		551	44	595	7.4	1.9	22						
17:30-17:45		512	25	537	4.7	1.7	34						
17:45-18:00		498	22	520	4.2	1.7	22						
18:00-18:15		500	22	522	4.2	1.7	42						
18:15-18:30		525	23	548	4.2	1.8	29						
18:30-18:45		521	30	551	5.4	1.8	28						
18:45-19:00		402	16	418	3.8	1.3	20						

交差点合計自動車交通量調査表

調査地点：地域社会6 瀬谷中学校前

調査年月日：令和元年 5月14日(火) 天候：雨のち曇り



方向	交差点合計 (1+2+3+4+5+6+7+8+9+10+11+12)												
	種別	小型車 (台)	大型車 (台)	合計 (台)	大型車 混入率 (%)	時間 係数 (%)	二輪車 (台)	小型車 (台)	大型車 (台)	合計 (台)	大型車 混入率 (%)	時間 係数 (%)	二輪車 (台)
19:00-19:15		408	13	421	3.1	1.3	20						
19:15-19:30		419	17	436	3.9	1.4	23						
19:30-19:45		444	14	458	3.1	1.5	19						
19:45-20:00		332	12	344	3.5	1.1	22						
20:00-20:15		394	8	402	2.0	1.3	20						
20:15-20:30		371	13	384	3.4	1.2	21						
20:30-20:45		305	18	323	5.6	1.0	14						
20:45-21:00		250	9	259	3.5	0.8	13						
21:00-21:15		252	8	260	3.1	0.8	9						
21:15-21:30		252	14	266	5.3	0.8	12						
21:30-21:45		265	15	280	5.4	0.9	11						
21:45-22:00		240	15	255	5.9	0.8	13						
22:00-22:15		229	8	237	3.4	0.8	10						
22:15-22:30		173	17	190	8.9	0.6	10						
22:30-22:45		176	10	186	5.4	0.6	12						
22:45-23:00		155	7	162	4.3	0.5	9						
23:00-23:15		113	12	125	9.6	0.4	4						
23:15-23:30		100	6	106	5.7	0.3	4						
23:30-23:45		77	3	80	3.8	0.3	3						
23:45-24:00		63	6	69	8.7	0.2	4						
0:00-0:15		73	5	78	6.4	0.2	1						
0:15-0:30		71	10	81	12.3	0.3	3						
0:30-0:45		57	6	63	9.5	0.2	1						
0:45-1:00		56	9	65	13.8	0.2	7						
1:00-1:15		55	14	69	20.3	0.2	6						
1:15-1:30		45	7	52	13.5	0.2	2						
1:30-1:45		55	16	71	22.5	0.2	6						
1:45-2:00		36	13	49	26.5	0.2	4						
2:00-2:15		40	5	45	11.1	0.1	1						
2:15-2:30		18	11	29	37.9	0.1	0						
2:30-2:45		24	6	30	20.0	0.1	2						
2:45-3:00		24	13	37	35.1	0.1	4						
3:00-3:15		25	12	37	32.4	0.1	4						
3:15-3:30		25	11	36	30.6	0.1	1						
3:30-3:45		33	10	43	23.3	0.1	2						
3:45-4:00		35	12	47	25.5	0.2	4						
4:00-4:15		42	12	54	22.2	0.2	7						
4:15-4:30		54	16	70	22.9	0.2	1						
4:30-4:45		60	8	68	11.8	0.2	7						
4:45-5:00		63	20	83	24.1	0.3	7						
5:00-5:15		86	35	121	28.9	0.4	7						
5:15-5:30		149	16	165	9.7	0.5	7						
5:30-5:45		175	30	205	14.6	0.7	14						
5:45-6:00		229	30	259	11.6	0.8	15						
6:00-6:15		271	40	311	12.9	1.0	19						
6:15-6:30		384	40	424	9.4	1.4	29						
6:30-6:45		388	38	426	8.9	1.4	33						
6:45-7:00		428	55	483	11.4	1.5	36						
全時間合計		28,306	2,992	31,298	9.6	100.0	1262						