

# いずみ 4月号

## 泉区のいま

(平成28年3月1日現在)  
 人口 153,944人  
 世帯数 60,812世帯  
※27年国勢調査人口速報集計結果による推計です

それぞれの季節・それぞれの地域の魅力

フォトコンテスト  
 応募作品から



# 泉区制30周年 泉中央公園の再整備工事完成!

泉中央公園は、泉区が誕生した昭和61年(1986年)に開園して以来、区民や近隣の皆さまに親しまれてきました。開園から30年が経ち、施設が老朽化したことから、平成27年10月に再整備工事に着手し、平成28年3月に完成しました。

再整備工事で更新された  
 主な内容を紹介します。

### 樹木エリア

- ③ 樹木の剪定
- ④ 園名柱の更新

### 小次郎池エリア

- ⑦ 階段の更新
- ⑧ 柵の更新

### 空堀エリア

- ⑫ 歴史案内板の新設

池を清掃し、柵を更新

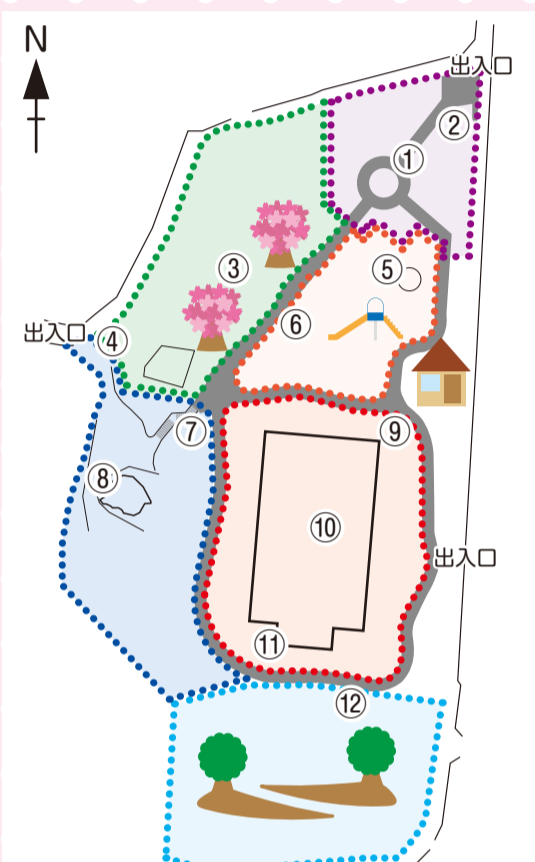

### エントランス

- ① 舗装の更新
- ② 花壇の新設

### 遊具広場

- ⑤ 井戸ポンプの更新
- ⑥ 流れの改修

### 広場

- ⑨ トイレの更新
- ⑩ 広場の拡張
- ⑪ パーゴラの更新

広場を拡張し、健康遊具を移設

更新したトイレ

更新したパーゴラ

いずみ中央駅 徒歩6分

公園には、開園当時から設置されている石の門(タイトルは『門』(みなとみらい21彫刻展 展覧作品))、横浜市地域史跡小次郎池(馬洗い池)、空堀・土塁など、特徴的な施設があります。今回の工事では広場の拡張や、施設(トイレ、パーゴラ、園路など)の更新、樹木の剪定などを実施し、より使いやすく明るい公園になりました。

☎ 泉土木事務所 下水道・公園係 ☎ 800-2536 ☎ 800-2540

近くにお越しの際にはぜひ泉中央公園にお立ち寄りください。

## わがまちIZUMI

### きれいな団地めざして努力中 いちよう団地連合自治会副会長(広報担当) 小松 秋人さん

多くの国につながる人々が多く住むいちよう団地では清掃活動に工夫をしていて、春秋の大掃除はボランティアが事前に草刈りし、当日は住民同士が親しくなる機会とするために多言語による有線放送で参加を呼びかけています。

正月と夏のクリーンキャンペーンでは団地と外周の清掃を行っています。正月は小・中学生にも呼びかけていて、今年は68人が参加し、総勢213人で取り組みました。「いちよう団地まつり」2日目の早朝に行われるまつり会場周辺の一斉清掃は、連合自治会の良き伝統として「使う前よりきれいに!」と続けられ、単位自治会では班持ち回りで1週間ごとに棟周りの清掃作業が行われています。

一方、収集日を守らないごみ、未分別ごみ、外から持ち込まれる大型ごみの不法投棄もありますが、いろいろな人々が住んでも「きれいな団地で子育ても!暮らしも!」出来る団地をめざしています。

☎ 地域活動支援担当 ☎ 800-2391 ☎ 800-2507



みんなで取り組み早く終わりました



私も参加しています



# 泉区役所掲示板



氏名(ふりがな) 電話(番号) ファクス(番号) 〒住所 年齢 行事名  
Eメール(アドレス) 費用 HP ホームページ 申込み 問合せ

## 届出、証明書請求時には 本人確認資料を 一住所異動・戸籍・住民票一

戸籍課 2階 201~204窓口

住所異動や戸籍の届出をするとき、住民票や戸籍の証明書などを請求するときは、手続する人の本人確認資料の提示が必要です。手続・請求時には次の本人確認資料をお持ちください。  
※代理人が手続する場合は、代理人の本人確認資料のほかに、本人からの委任状が必要です。

### 本人確認資料

証明書の種類	具体例	提示するもの
A	官公署が発行した、顔写真付きの証明書 自動車運転免許証、パスポート、住民基本台帳カード、マイナンバーカード、特別永住者証明書、在留カード	いずれか一つ
B	官公署が発行した、顔写真なしの証明書 健康保険証、年金手帳、介護保険被保険者証など(民間企業等が発行した健康保険証も可)	次のいずれか二つ ●Bのいずれか二つ
C	官公署以外が発行した、顔写真付きの証明書 社員証、学生証など	●BとCの一つずつ

混雑時には1時間以上お待ちいただく場合があります。時間に余裕を持ってお越しください。

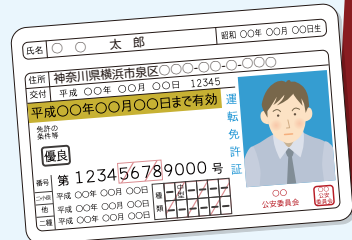

戸籍担当 ☎800-2341 ☎800-2508

## 国民健康保険 保険料納付は口座振替で!

保険年金課 2階 205窓口

国民健康保険料は、6月から3月まで、毎月納期限までに支払います。支払方法は、口座振替が原則です。

●口座振替の手続をされていない人へ

### 口座振替のメリット

- 納め忘れがない。
- 金融機関等に出かける手間がかからない。

口座からの引き落としは、口座振替手続後、1~2か月かかりますので、今から手続をすれば、今年度最初の引き落としに間に合います。

### 〈手続に必要なもの〉

通帳又はカード、通帳届出印、国民健康保険証  
窓口 金融機関又は区役所

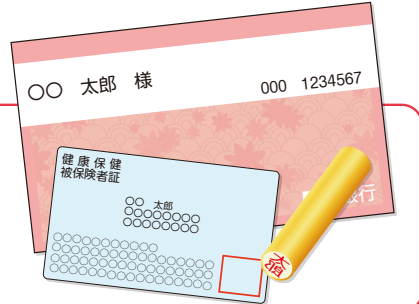

☎保険係 ☎800-2428 ☎800-2512

## 学生納付特例は毎年度申請を

保険年金課 2階 207窓口

国民年金の学生納付特例は、在学期間中の保険料の支払いが猶予され、社会人になってから支払うことができる制度で、毎年度申請が必要です。

※保険料が未納になっていると、万一の時に障害基礎年金や遺族基礎年金が受けられないことがありますのでご注意ください。

### 申請時に必要な書類

- 窓口で  
年金手帳、学生証(コピーの場合は両面必要)、印鑑
- 郵送で  
必要事項を記入した「学生納付特別申請書」、学生証の両面コピー

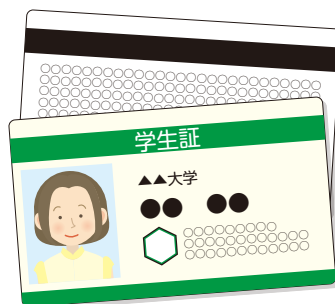

☎国民年金係 ☎800-2421 ☎800-2512

## 4月6日から15日までは 「春の全国交通安全運動」期間! 4月10日は 「交通事故死ゼロを目指す日」「シートベルトの日」!

平成27年の泉区内交通事故件数は422件で、前年よりも減少しました。これは過去最少の件数です。

今年も、地域の皆さんや関係機関等と協力し、力を合わせて、「安全・安心なまちづくり」を目指します。引き続きご協力ください。

●交通事故発生件数● (平成27年1月から12月まで)		
交通事故	件数	前年比
総件数	422件	74件減少
死亡事故	3件	1件増加
子どもの事故	39件	9件減少
高齢者の事故(65歳以上)	145件	4件減少

### みんなで広げよう「交通安全の輪」!

「出前! 交通安全講習会」を開催してみませんか。  
自治会町内会、高齢者サロン、子ども会、子育てサークルなどの地域の人が参加する集まりに、交通安全講話、DVD上映、人形劇などによる交通安全講習会を開催しませんか?  
お気軽にご相談ください!

☎地域活動支援担当 ☎800-2397 ☎800-2507



毎月23日は  
市民読書の日

### みんなの本を大切に

1冊の本が図書館で何回くらい貸し出されていると思いますか。もちろん本によって違いますが、累積の貸出回数が250回という人気がある本もあります。

図書館の本は透明なフィルムでコーティングをしています。このことで汚れにくくなり、本の耐久性も向上しています。

しかし、何回も読まれるうちにページが取れたり、破れたりすることがあります。泉図書館では、修理ボランティアが専用ののりと道具を使い、本を解体して糸でつづり直すなど、丁寧に修理をしています。

もし、借りた本に修理が必要な部分があったときや本を汚してしまったときは、図書館のカウンターにお申し出ください。

次に本を借りる人が気持ちよく読めるように、皆さんの協力をお願いします。



☎区民事業担当 ☎800-2396 ☎800-2507

## 防災知識の泉 発災時の家族との集合

大きな災害があった時、まず気になるのは家族の安否です。連絡方法や普段いる場所などについて確認しましょう。

### 家族の集合場所を決める。

災害発生時は移動や連絡の手段が限られるため、「場所」「時間」「待ち合わせ場所の目印」など、できるだけ詳しく話し合っておきましょう。

避難所の〇〇学校の、体育館の入り口で10時と3時に待ち合わせ!



### 学校や保育所の対応

平日・昼間に市内で震度5強以上の地震が観測された時は  
●横浜市立学校等(小学校・中学校・特別支援学校)では、ただちに授業を打ち切り、保護者が引き取りに来るまで学校で預かります。

●保育所では、保護者の引き取りまで保育を継続します。

保護者は、家の安全を確認してから引き取りに来てください。

☎危機管理担当 ☎800-2309 ☎800-2505



下和泉地区

### 花でまちの魅力アップ

和泉川に架かる草木橋と四ツ谷橋の間に、いつもきれいな水が湧く四ツ谷湧水があります。

地元の人たちの努力で湧水の周りはいつもきれいですが、春と秋には花壇にきれいな花が咲き、ひときわ華やかになります。

まちの魅力づくりや子どもたちと地域との交流などを目的に、花壇は下和泉地区経営委員会の皆さんが整備し、花植えはPTAなどの協力を得て下和泉小学校の3年生が毎回行っていきます。

昨年は、春にはマリーゴールド、秋にはビオラで、散歩やウォーキングをする人たちの目を楽しませました。

今年も5月頃に子どもたちが花を植える予定です。ぜひお立ち寄りください。



マリーゴールド(春)



ビオラ(秋)  
地域のひとと花植え

☎地域力推進担当 ☎800-2333 ☎800-2505

広告スペース

広告スペース



## 泉区の犯罪は減少していますが、さらに減らすために

泉区の犯罪発生件数は、平成15年に約3,000件ありました。泉区では地域、泉警察署、区役所、事業者などが協力して防犯対策に取り組むため、「泉区地域防犯まちづくり推進協議会」を立ち上げて、さまざまな防犯活動に取り組んできました。

地道な防犯活動や区民の皆さんの協力もあって、平成27年は633件と、12年連続で犯罪発生件数は減少しましたが、さらに減らす取組が必要です。最近多発している振り込め詐欺、7割を占める窃盗、地域で防ぐ子どもに対する犯罪を減らす取組を紹介します。

**犯罪は、皆さんのちょっとした心がけで防ぐことができます。**

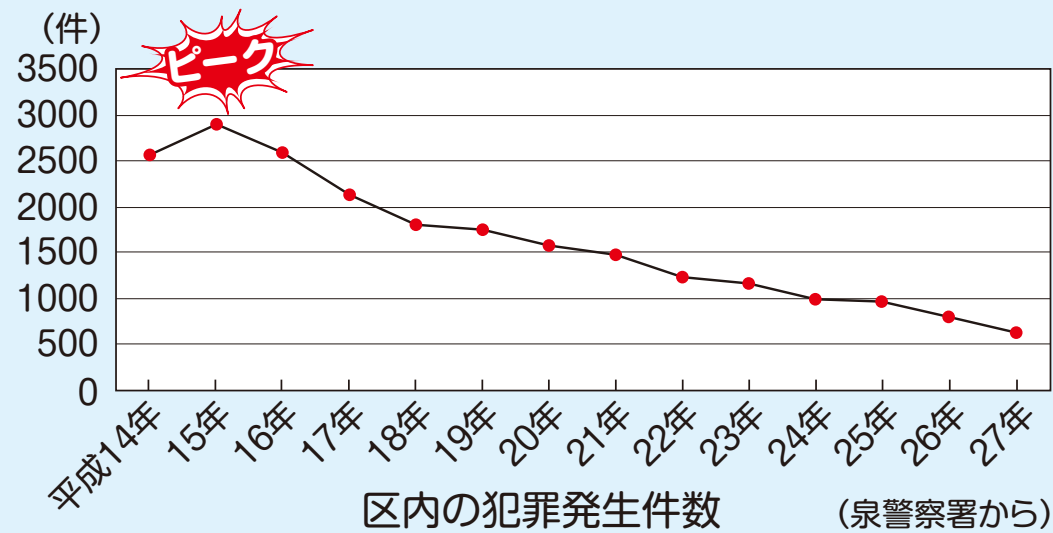

### 泉警察署生活安全課から

泉区はこれまで住民の皆さんや区役所、警察署などが連携してさまざまな防犯対策をしてきました。

その効果が出て、昨年1年間の犯罪発生件数は、平成15年当時の4分の1以下になりました。

今年も防犯の手を緩めずに、より安全で安心して暮らせる泉区の実現に向けて、引き続きご協力をよろしくお願いいたします。



## 特集

# みなさんで安全で安心なまち 泉区をつくろう!

泉区内の犯罪発生件数や犯罪の手口、地域防犯の取組、被害に遭わないために心がけてほしいことなどについて紹介します。

## ！<窃盗>

犯罪発生件数の7割を占めるものが、自転車盗や空き巣などの窃盗です。

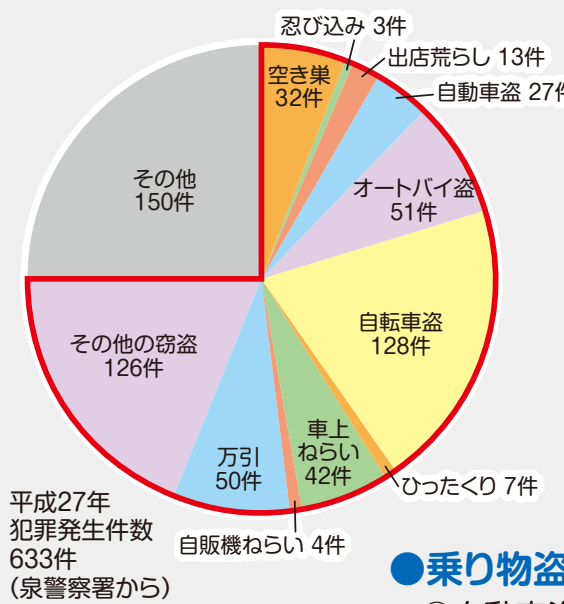

和泉中央連合自治会では「自分たちの町は、自分たちで守る!」を合言葉に防犯活動を行っており、最も力を入れているのは防犯パトロールです。和泉中央連合自治会内の多くの自治会町内会でパトロール活動を行っています。防犯活動は続けていくことが大切です。今後も地域でできることを続けて、地域を守っていきます。



連合での防犯パトロール

和泉中央連合自治会防犯部理事 齊木仁郎さん

### ポイント

**鍵をしっかりかけましょう!**

#### ●乗り物盗

- 自動車盗、オートバイ盗、自転車盗などの被害の多くは、鍵をかけていません。
- 自宅敷地内の自転車や5分程度の短い時間駐車した車なども盗まれています。

#### ●空き巣

- 窓ガラスを割り、侵入され、金品を盗まれるという手口が多く発生しています。
- 補助錠を取り付けて、侵入しづらくする!
- ごみ捨てなどの短い間でも必ず鍵をかける!
- 長期間留守にする場合は新聞の配達を休止するなど不在であることが分からないように工夫する!



## ！<振り込め詐欺>

犯罪発生件数は減少していますが、**特に注意が必要な犯罪が振り込め詐欺**です。振り込め詐欺の中には、オレオレ詐欺、還付金詐欺などがあり、息子や区役所などのふりをして、あなたの大切なお金をだまし取ります。

#### ●オレオレ詐欺の手口

電話で、息子や孫を名乗り、「電車で重要な書類(小切手など)の入ったかばんを忘れてしまった」などと語り、お金をだまし取る手口です。

#### ●還付金詐欺の手口

区役所などを名乗り、払いすぎた医療費や保険料などの還付があると持ちかけ、ATMの操作を指示して、犯人の口座に振り込ませる手口です。



### ポイント

**「電話でお金はサギ!」電話でお金の話は詐欺を疑いましょう!**

- 振り込め詐欺の多くは、自宅の固定電話にかかってきます。
- 犯人は自分の声を録音されることを嫌うため、常に留守番電話設定にする!
- 合言葉を決めておいて、息子や孫から電話があったら本人が確かめる!
- 電話番号が変わったと言われたら、元の電話番号へかけ直す!

防犯指導員は年金支給日に立場駅付近で振り込め詐欺の防止啓発活動を行っています。被害者となることが多い高齢の女性を中心に声をかけながら注意喚起をしています。

振り込め詐欺の電話は泉区全域でかかってきています。「私はだまされない!」と思っている人が一番危険なので、気をつけてください!

泉防犯指導員会長 萩原勝彦さん



街頭での啓発活動

## ！<子どもに対する犯罪>

子どもが被害にあう犯罪は、**下校時から夕食までの時間帯**に多く発生しています。下校時は、学校の先生や地域の皆さんなどの見守り協力を得られていますが、帰宅後、遊びに出てから夕食に戻るまでの時間は、地域の目が届きづらい時間帯です。

### ポイント

**地域で子どもを見守りましょう!**

- 不審な人や車を見かけたら警察に通報をお願いします。(同じところを往復している、車の中から子どもに声をかけているなど)
- 放課後の時間帯に、一人で遊んでいる子どもがいたら、見守りなどをお願いします。
- 子どもが遊びに出かける時には、「誰と、どこで遊ぶか、何時頃帰ってくるか」を確認しましょう!

親子かしら?



緑園都市コミュニティ協会(RCA)では、毎週火・木曜日の小学生の下校時間にあわせて、青パト(青色防犯パトロール)を実施しています。青パトでは必ず学校周辺や公園などを回り、子どもたちの見守りを行っています。青パトの活動を始めてからは犯罪被害などもなく、これからも子どもたちを見守っていきます。



青パトで巡回中

緑園都市コミュニティ協会緑園地区防犯パトロール協議会 上島義博さん





# 泉区役所からのお知らせ

区役所への郵便物の宛先は 〒245-0016 和泉町4636-2 泉区役所〇〇係 ※往復はがきでの申込みは、返信先も記載  
●費用の記載がない場合は無料 ●特に断りのないものは当日自由参加 ●詳細は区ウェブページでも紹介しています。  
区庁舎の駐車場は有料です。 ☺マークはよこほま健康スタンプラリー対象事業です。

## 募集・案内

■**泉区農業応援隊**  
区内登録農家の農作業の手伝い。播種、定植、収穫、片付け、除草など。無報酬。登録随時  
☎企画調整係  
☎800-2331 ☎800-2505

■**泉区生活便利帳を発行**  
平成28年度版泉区生活便利帳。区役所1階広報相談係(101窓口)で配布中  
☎広報相談係  
☎800-2337 ☎800-2506

■**散策マップ配布中**  
第3弾「弥生台駅から中川、新橋地区方面」。区役所1階いずみ区民活動支援センター(104窓口)・広報相談係(101窓口)、3階区民事業担当(309窓口)で配布中 ※第1弾「和泉川南部から下飯田方面」、第2弾「和泉川北部から踊場方面」も同時配布中 ※なくなり次第終了  
☎区民事業担当  
☎800-2395 ☎800-2507

## 講演・講座

■**農作業体験**  
農業応援隊のサポートで落花生の植付け。秋には収穫作業も。5月21日(土)10時~12時。先着30人  
☎300円 ▶場所 いずみ中央駅から徒歩10分  
☎4月25日から電話かFAXで企画調整係へ  
☎800-2331 ☎800-2505

■**愛犬と備える防災講座**  
犬のストレスを減らし、迷惑をかける方法。犬の参加不可。6月4日(土)10時~11時30分。区役所4階4ABC会議室で。先着100人 ▶講師 遠藤エマさん(ドッグトレーナー)  
☎4月11日から、☎☎人数を、電話かFAXかEメールで生活衛生係(3階314窓口)へ  
☎800-2452 ☎800-2516  
☎iz-eisei@city.yokohama.jp

■**食生活等改善推進員セミナー(全8回)**  
食生活等改善推進員(ヘルスマイト)養成講座。6月~2月の第3木曜、9時30分~12時。区役所1階福祉保健センターで。終了後、地域で健康づくり活動に参加できる人、先着30人 ¥1,200円  
☎4月11日から、電話で健康づくり係へ  
☎800-2445 ☎800-2516

## 健康

■**生活習慣改善相談(予約制)**  
《食生活健康相談(栄養士)》4月15日(金)13時30分~15時30分、21日(木)9時~11時、5月10日(火)9時~11時、13時30分~15時30分

《生活習慣相談(保健師)》  
5月10日(火)9時~11時  
☎☎各3日前(土・日・祝日除く)までに健康づくり係へ  
☎800-2445 ☎800-2516

■**胃がん検診(エックス線撮影)**  
①5月17日(火)9時から区役所で。②6月7日(火)9時から和泉第一町内会館で。各40歳以上、先着40人(年度に1回) ¥1,570円  
☎①4月18日~5月11日②5月6日~25日、9時~12時に電話で神奈川県結核予防会へ  
☎251-2363 ☎800-2516  
※受診料減免の詳細は健康づくり係へ ☎800-2445

■**エイズ検査・梅毒検査(予約制)**  
匿名制。エイズに関する相談も。毎週月曜、9時~9時30分。受付随時  
☎☎電話で健康づくり係へ  
☎800-2445 ☎800-2516

■**横浜市健康診査**  
75歳以上。年度に1回。市内医療機関で ※糖尿病などの生活習慣病で治療中の人は対象外  
☎健康づくり係  
☎800-2445 ☎800-2516

所1階福祉保健センターで。詳細は個別通知で確認を  
(4か月児)4月27日(水)、5月6日(金)(1歳6か月児)4月20日(水)(3歳児)4月22日(金)  
☎こども家庭係  
☎800-2444 ☎800-2513

■**和泉保育園で**  
【園庭・施設開放】4月11日(月)から。月~金曜日、9時45分~14時45分 ※変更の場合有り  
【コアひろば】おもちゃ作りを楽しもう。5月9日(月)10時~11時15分。1歳~未就学児 ▶持ち物 着替え、おむつ、タオル、飲み物  
☎4月25日から、電話で(平日9時30分~15時)和泉保育園へ  
☎803-1483 ☎803-1137

## 相談

■**もの忘れ相談(予約制)**  
専門医による認知症などの相談。毎月第4木曜日  
☎☎電話で高齢者支援担当へ  
☎800-2434 ☎800-2513

■**女性福祉相談**  
家族や身近な人からの暴力など。月~金曜(祝日は除く)9時30分~16時30分  
☎子育て支援担当  
☎800-2419 ☎800-2513

■**女性の健康相談(予約制)**  
助産師による健康相談。月~金曜(祝日は除く)8時45分~17時  
☎☎電話で子育て支援担当へ  
☎800-2447 ☎800-2513

■**よこほま子ども虐待ホットライン**  
☎児童相談所  
☎0120-805-240(24時間受付)

## 子育て

■**乳幼児の食事相談(予約制)**  
《食生活健康相談》4月19日(火)9時~11時。乳幼児の保護者  
《離乳食教室》4月19日(火)13時30分~15時。2回食ころの第1子  
☎☎各4日前(土・日・祝日除く)までに健康づくり係へ  
☎800-2445 ☎800-2516

■**乳幼児健康診査**  
各12時30分~13時30分受付。区役

## イベント

■**いずみ相模風揚げ会**  
子どもの健やかな成長を願って。5月5日(祝・木)14時~16時。天王森泉館付近の田んぼで。《試し揚げ》3日(祝・火)・4日(祝・水)。見学可 ※雨天、強風時中止 ※駐車場なし ※当日の連絡は相模風いずみ保存会 ☎777-4156)へ  
☎区民事業担当  
☎800-2395 ☎800-2507

## 息切れ、咳、痰 放置すると恐ろしい COPD(慢性閉塞性肺疾患) 禁煙で治療・予防を

# もっと知って、3R夢のこと「古紙」のリサイクルにご協力を!

### ○古紙の分別は品目ごとに



※それぞれひもで縛る

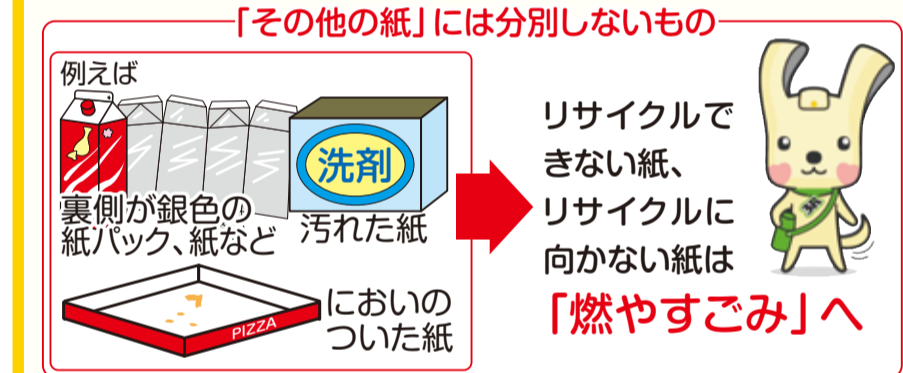
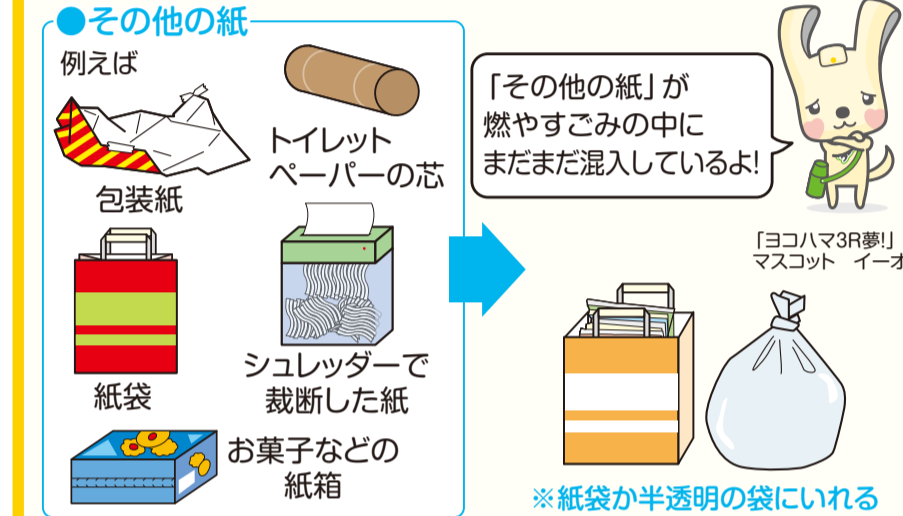

Q なんでも品目ごとに分けて出すの?  
A 品目ごとにリサイクルされる工場が違うからだよ。



### 庭のお手入れの時期です

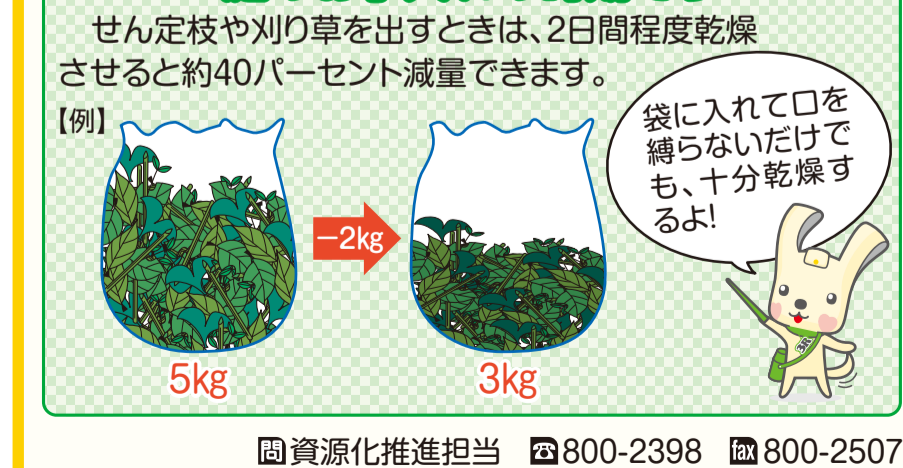

## 区民活動情報 あやめ通信

区民に登録している団体や個人ボランティアの皆さんの活動などを掲載するコーナーです。詳細は各主催者へお問い合わせください。  
掲載については広報相談係へ ☎800-2335 ☎800-2506 泉区あやめ通信 掲載基準 検索

●費用の記載がない場合は無料●

■**梅林で野草の天ぷら作り**  
4月23日(土)。9時30分、弥生台駅集合 ▶持ち物 ビニール袋、米0.5カップ ¥300円  
☎☎4月20日までに、電話かFAXで自然の学校野遊び塾 翠川へ  
☎☎803-9969

■**民謡・舞踊発表会**  
抽選会あり。5月3日(祝・火)10時30分~16時。泉公会堂で  
☎民謡・舞踊普及会事務局 大沢  
☎801-8373

■**着付けの基本(全2回)**  
名古屋帯で。5月6日・20日の金曜、9時30分~11時30分。泉公会堂和室で。先着10人  
¥1,000円  
☎☎4月11日から電話で着付けサークル 福田へ  
☎871-7194

■**泉区民弓道教室(全12回)**  
5月7日~7月23日の土曜、9時~12時。泉スポーツセンターで。

区内在住・在勤・在学か、区内道場に所属している人、抽選16人程度 ¥5,000円  
☎☎4月27日までに、☎☎☎☎☎性別・職業を書いて、往復はがきかEメールで、泉区弓道協会 中村(〒245-0004泉区領家4-7-1)へ  
☎813-0230  
☎izumikyudo@gmail.com

■**泉区健康ウォーク**  
東京ドイツ村でお花畑をウォーキング。往復バス利用。5月15日(日)。6時40分区役所集合、18時30分散散予定。先着80人程度 ▶持ち物 弁当 ¥5,200円(バス代、入園料込、保険代)  
☎4月23日9時~10時に費用を添えて区役所1A会議室へ  
☎泉区レクリエーション協会 小野  
☎090-3008-5933

## 固定資産税・都市計画税 課税明細書の確認を

4月上旬に送付する「固定資産税・都市計画税(土地・家屋)納税通知書」に、課税明細書が添付されています。この明細書では、課税されている土地・家屋の所在・地番・価格などを確認できますので、是非ご覧ください。 ※区内に保有する資産が多い場合は、課税明細書のみを別に郵送

次の場合は同封の「変更届出用紙」で連絡してください。  
●住所に変更がある場合又は名前の表記が違う場合  
●年内に土地の利用状況を変更した場合又はその予定がある場合  
●年内に家屋の取壊し、新築、増築をした場合又はその予定がある場合

☎土地担当 ☎800-2363 ☎800-2509  
☎家屋担当 ☎800-2365

## 泉区社会福祉協議会からのお知らせ

☎802-2150 ☎804-6042

■**善意銀行**  
○泉区カラオケ協会 ○緑園地区社会福祉協議会 ○中和田中学校区学校家庭地域連携事業実行委員会 ○泉区民謡連合会 ○キャンドル歌仲間愛好会 ○粕谷文雄 ○斉藤義晴 ○泉区コーディネーター連絡会 ○イトーヨーカドー労働組合立場支部 ○國井百合 ほか3人(敬称略)  
以上の皆さまから寄附をいただきました。ありがとうございます。

「健やかで明るい、ふれあいのあるまち」を目指して

和泉北部地区社会福祉協議会 会長 成澤 誠さん

和泉北部地区は駅周辺のマンション群、古くからの農業地域、戸建中心の地域などで構成されていて、住民同士の交流を重視した取組を行っています。例えば、いずみ野夏祭りに併せた福祉バザー、地区全体での「敬老のつどい」、食事に高齢者を招き交流を深める取組に加え、サロン活動なども活発に行っています。また、地区内約20団体のボランティアの皆さんに集まってもらい、年1回程度、テーマを決めた意見交換会も開催しています。年末には民生委員が担当地域を重点的に回り、一人暮らし高齢者や障がいのある人たちの見守りを行っています。今年には念願のいずみ野地域ケアプラザが開設されることから、今期の地域福祉保健計画では、「ふれあい」に「健康」も加えた明るいまちづくりを目指します。

☎事業企画担当 ☎800-2433 ☎800-2516





よこはま健康スタンプラリー対象事業のものもあります。ご活用ください。よこはま健康スタンプラリー



# 施設からのお知らせ

当月11日～翌月10日を  
目安にお知らせしています

- 費用の記載がない場合は無料
- 特に断りのないものは当日自由参加
- 往復はがきでの申込みは、返信先も記載
- 施設では休業日があります。事前にご確認ください。



**泉図書館**  
〒245-0016 和泉町6207-5  
☎801-2251 ㊟801-2256  
HP www.city.yokohama.lg.jp/kyoiku/library/chiiki/izumi/

- ◆**テントのなかのおはなし会**  
4月20日(水) 15時30分。3歳～小学生(保護者同伴可)。先着10組  
申4月13日9時30分から電話か窓口へ
- ◆**0・1・2・3歳のおはなし会**  
4月27日(水) 10時45分～11時10分、11時20分～11時45分。0歳～3歳と保護者。各先着10組  
申4月20日9時30分から電話か窓口へ
- ◆**土曜おはなし会**  
5月7日(土) 14時。5歳以上。保護者同伴可
- ◆**日曜おはなし会**  
5月8日(日) 14時。4歳以上。保護者同伴可

**泉スポーツセンター**  
〒245-0006 西が岡3-11  
☎813-7461 ㊟813-7463

- ◆**リニューアルしたトレーニング室の利用**  
事前申込み、入会金不要。1回300円(3時間まで)。運動ができる服装、室内運動用シューズで。専門スタッフが常駐。小学生以下、19時以降の中学生の利用時は保護者同伴

**上飯田地区センター**  
〒245-0018 上飯田町3913-1  
☎805-5188 ㊟805-5189

- ◆**爽やかクラリネットアンサンブル**  
5月15日(日) 13時15分～14時30分(開場13時)。小学生以上(小学生は保護者同伴)、先着30人  
¥100円(高校生以下無料)  
申4月15日9時から費用を添えて窓口へ

**下和泉地区センター**  
〒245-0022 和泉が丘1-26-1  
☎805-0026 ㊟805-0028

- ◆**ピアノ・三味線de歌ごえ広場**  
4月19日(火) 10時30分～12時。先着30人  
申4月11日10時から電話か窓口へ
- ◆**初めてのオカリナ教室(全6回)**  
5月10日・24日、6月14日・28日、7月12日・26日の火曜12時30分～14時30分、先着20人 ¥1,200円(楽器代別、4,600円) 申4月26日10時から電話か費用を添えて窓口へ
- ◆**親子でエアロビクス(全7回)**  
5月11日～9月14日の第2・第4水曜10時～11時30分。未就園児と保護者。先着20組 ¥2,100円 申4月16日10時から電話か費用を添えて窓口へ

**立場地区センター**  
〒245-0012 中田北1-9-14  
☎801-5201 ㊟805-1954

- ◆**木目込み人形で作るミニかぶと(全2回)**  
4月23日・30日の土曜9時30分～11

時30分、先着8人 ¥2,800円  
申4月12日～19日に電話か費用を添えて窓口へ

- ◆**絵本だいすき! 読み聞かせ**  
4月28日(木) 11時～11時40分。幼児と保護者
- ◆**スクエアステップで脳と体のエクササイズ(全5回)**  
5月11日～7月13日の水曜13時～14時30分、先着21人 ¥2,000円  
申4月15日～30日に電話か費用を添えて窓口へ
- ◆**親子でリトミック(前期・全5回)**  
5月17日～9月20日の第3火曜9時30分～10時30分、平成25年4月～26年12月に生まれた子と保護者、抽選35組 ¥200円  
申4月25日までに行・〒・親子の名(ふりがな)、子の生年月日・性別・㊟を書いて往復はがきを送付
- ◆**おもちゃの病院**  
5月21日(土) 10時～15時、先着20人  
申4月12日～5月20日に電話か窓口へ

**中川地区センター**  
〒245-0007 桂坂4-1  
☎813-3984 ㊟813-3986

- ◆**おはなし会**  
4月12日(火)・22日(金)、5月10日(火)。各11時
- ◆**クラシックコンサートと音楽アラカルト**  
4月23日(土) 14時～15時15分、先着70人 ▷チケット ドリンク付。800円(当日券1,000円)、中学生300円(当日券500円)。4月11日から窓口へ
- ◆**子どもの集い**  
子どもにお餅の配布も。  
4月29日(祝・金) 10時～12時、先着200人 申4月16日10時から窓口へ
- ◆**ホテル観察隊(全2回)**  
①5月14日(土) 10時～11時30分、②6月11日(土) 19時～20時。小学生(②は保護者同伴)、先着30人  
申5月7日10時から窓口へ

**新橋コミュニティハウス**  
〒245-0009 新橋町33-1  
☎392-5538 ㊟392-5548

- ◆**おはなし会**  
4月14日(木)・26日(火) 11時～11時30分。幼児と保護者
- ◆**俳句作品展**  
4月20日(水)～5月15日(日)
- ◆**親子で楽しくリトミック(全6回)**  
4月25日～7月4日の月曜11時15分～12時。1歳～3歳の子と保護者、先着15組 ¥2,000円  
申4月11日10時から費用を添えて窓口へ

**中田コミュニティハウス**  
〒245-0014 中田南4-4-28  
☎802-2244 ㊟802-4960

- ◆**中学英語入門教室**  
4月15日～平成29年3月24日の金曜16時～17時、小学5・6年生、先着12人 ¥各回100円  
申4月11日から窓口へ
- ◆**初心者向け吊るしびな講座(全3回)**  
5月9日～23日の月曜10時～12時、先着10人 ▷持ち物 裁縫道具  
¥2,500円 申4月11日～29日に電話か窓口へ

**中和田コミュニティハウス**  
〒245-0023 和泉中央南4-9-1  
☎・㊟805-1401

- ◆**ベビーマッサージ&ママケア(全2回)**  
5月19日、6月16日の木曜10時～11時、2～7か月の子と保護者、先着10組 申4月18日から電話か窓口へ

**西が岡コミュニティハウス**  
〒245-0006 西が岡3-12-11  
☎・㊟814-4050

- ◆**盆踊りを楽しもう(全4回)**  
5月～8月の第1日曜9時30分～11時30分。抽選20人 ¥500円(小学生以下無料) 申4月17日10時～10時15分に費用とともに窓口へ

**みなみコミュニティハウス**  
〒245-0016 和泉町987  
☎・㊟805-3339

- ◆**講演「最近の宇宙のようす」**  
**工作「星座早見表を作ろう」**  
5月7日(土) 10時～12時、小学生と保護者、先着30組  
申4月23日10時から電話か窓口へ
- ◆**デコパージュをしてみませんか**  
好きな模様の紙を使って。  
5月15日(日) 10時～13時、小学生以上、先着40人 申4月16日10時から電話か窓口へ

**いずみ中央地域ケアプラザ**  
〒245-0016 和泉町4732-1  
☎805-1700 ㊟805-1798

- ◆**初めてのスマートフォン講座**  
4月25日(月) 10時～12時。スマートフォンを持っている人、抽選20人  
申4月17日までに電話か窓口へ

**泉区民文化センター**  
**テアトルフォンテ**  
〒245-0023 和泉中央南5-4-13  
☎805-4000 ㊟805-4100

- ◆**ホールでグランドピアノをひいてみませんか?**  
①5月12日(木) ②13日(金) ③26日(木) ④27日(金)。①③は10時～

21時、②④は9時～21時  
¥1枠1,800円(1時間)、2枠3,000円(2時間) 申4月15日までに専用申込書(窓口ほかで配布。ホームページからダウンロード可)をFAXか窓口へ

**天王森泉館**  
〒245-0016 和泉町300  
☎・㊟804-5133

- ◆**春の野鳥観察会**  
5月1日(日) 9時30分～11時30分  
▷持ち物 双眼鏡、望遠鏡など  
申4月16日から電話で

**老人福祉センター 横浜市泉寿荘**  
〒245-0006 西が岡3-11  
☎813-0861 ㊟813-0862

- ※各60歳以上対象
- ◆**なごみの広場**  
4月14日(木) 10時～11時30分  
¥100円
- ◆**落語を楽しむ会**  
「紙入れ」「三年目」ほか。  
4月28日(木) 13時～15時、先着80人
- ◆**歴史を学ぼうー江戸学入門ー**  
5月17日(火) 13時30分～15時  
抽選30人 ¥100円 申5月1日～10日に電話か窓口へ

## その他のお知らせ

- ◆**移動図書館はまかせ号**  
巡回バスで本の貸出・返却・予約。  
4月19日(火)、5月3日(祝・火) 15時10分～16時。緑園東公園で  
岡中央図書館サービス課  
☎262-0050
- ◆**境川遊水地見学会**  
境川遊水地の機能や役割紹介など。  
5月7日(土) 10時～12時※雨天中止  
小学生以上(小学生は保護者同伴)、先着20人 申4月16日から電話か窓口へ  
岡県立境川遊水地公園  
☎805-0223
- ◆**こども自然公園青少年野外活動センターで〈デジカメ入門(全3回)〉**  
5月21日、6月4日・18日の土曜9時30分～12時。①小学4年生～中学生と保護者②16歳以上、各抽選10人 ¥3,000円(①は保護者も一人につき3,000円)  
申4月11日～25日  
〈アロマ教室〉  
5月26日(木) 10時30分～11時50分。16歳以上の女性、抽選10人  
¥1,800円 申4月18日～5月2日  
※各詳細、申込方法はTかHPで確認を  
岡こども自然公園青少年野外活動センター  
☎811-8444 ㊟812-5778  
HP http://www.yspc.or.jp/kodomo\_yc\_ysa/

**泉区役所** ウェブページで情報配信中!  
横浜市泉区役所 検索 @izumi\_yokohama

**情報列車** 今年は泉区が誕生して30年目の記念の年です。今月号では泉中央公園の再整備を取り上げましたが、今後も新しい施設のオープンやイベントなどさまざまな記念事業を紹介していきます。