

いすみ 2月号

泉区のいま

(平成29年1月1日現在)

人口 153,690人
世帯数 61,240世帯

特集 『地福のススメ』	8・9ページ
～第3期泉区地域福祉保健計画の取組について～	
トピックス	5ページ
泉区役所掲示板	6・7ページ
泉区役所からのお知らせ ほか	10・11ページ
施設からのお知らせ	12ページ

トピックス

子育ての取組を紹介するずん!



泉区マスコットキャラクター いっずん

泉区の“子育て支援”ネットワーク

誰かとつながっているという安心感や、支えてもらった経験は、循環していきます。



泉区では子育てに関する活動を通して、人と人・各種団体・関係機関・地域と、いろいろな人や場がつながるように、子育て支援ネットワーク連絡会を開催しています。

いちよう団地・上飯田団地・上飯田



今年度は外遊びを2回開催しました。芝生の上で段ボールすべりやシャボン玉、ドングリ拾いなどを楽しみました。

各地域の「ネットワーク」の取組

～お住まいの地域はどこですか?～

身近な場所で“子育て”に関するいろいろな取組をしています。ぜひ気軽に足を運んでみてください。

新橋・中川・緑園



緑園なえば保育園の向田園長から「保育現場から見た赤ちゃんのこころとからだの育ち」をテーマに話を聞きました。

以下の皆さんや機関もネットワークの一員です。

- 子育てサロン
 - 親子サークル
 - こんにちは赤ちゃん訪問員
 - 赤ちゃん教室
 - 民生委員児童委員協議会
 - 泉区社会福祉協議会
 - 地区社会福祉協議会
 - 子育て支援者
 - 保育園
 - 幼稚園
 - 杜の郷子ども家庭支援センター
 - 障害福祉自立支援協議会
 - 地域ケアプラザ
 - 親と子のつどいの広場
 - 子育て支援拠点すきっぷ
 - 地区センター
 - 図書館 など
- (順不同)

下和泉・富士見が丘



泉が丘中学校で地域の親子と中学生との交流会。地域の子育てサロンの皆さんや中学校の協力のもとで毎年楽しく開催しています。

和泉中央・和泉北部



いすみ台公園での「パパと遊ぶ会」パパートークでは、普段ママに言えない気持ちや子育てのことなどの話ができました。

中田・しらゆり



秋の外遊びでは地域の皆さんが餅つきを披露してくれました。

泉区全体の「ネットワーク連絡会」

各地域のネットワークと泉区全体のネットワークもつながっています。

時代の流れが早い中で、“子育て”の変わっていくもの・変わらないもの・大事にしたいものをみんなで共有しています。

子育て支援に携わる関係機関が、年2回集まり、子育てに関する情報共有や課題について話し合いを重ねています。

平成27年度は、子育て支援拠点や区役所を利用した子育て中の世代を対象に、コミュニケーションに関する簡単な聞き取り調査を行いました。その結果、“パートナーとのコミュニケーションは取れている”という回答は多いものの、“本当に言いたいこと・して欲しいこと・感謝の気持ちは伝えにくい傾向がある”ということがみえてきました。そこで、平成28年度の第1回目は外部講師を招いて、“子育て世代のコミュニケーション”に関する研修会を開催しました。



活動内容を報告・情報共有することで、同じ思いや考えを持っていることがわかりました。



子育て支援の本質の部分を語り合うことができよかったです。子育ては地域とのつながりが大切であることを改めて感じました。

泉区地域子育て支援拠点すきっぷでも子育て支援情報をメールマガジンで発信しています。



メールマガジンに登録するためのQRコード

登録の際は空メールを送信してください。

泉区 すきっぷ 検索

地域の子育てを応援したい方、お手伝いしたい方、参加したい親子の皆さんはぜひご連絡ください。

☎ 子育て支援担当 ☎ 800-2447 ☎ 800-2513

泉区役所

〒245-0016 和泉町4636-2
☎ 800-2323(代表番号) ☎ 800-2506

区役所
開庁日

平日…8時45分～17時
第2・4土曜日…9時～12時 ※取扱業務についてはお問い合わせください。

泉区役所掲示板

氏名(ふりがな) 電話(番号) ファクス(番号) 〒・住所 年齢 行事名
Eメール(アドレス) 費用 HP ホームページ 申込み 問合せ



写真で綴る泉区

古くは、鎌倉郡の中川村と中和田村と呼ばれていた今の泉区にあたる区域が、横浜市へ編入されたのは昭和14年でした。その後、昭和61年11月3日に戸塚区から区分し、泉区が誕生しました。写真を通じて、泉区の変遷の一部をご覧ください。



現中和田南小付近(昭和23年頃撮影)
まだ耕運機がなく、牛で畑を耕していました。



白百合愛児園(昭和20から30年代頃撮影)
中田東にある保育所、白百合愛児園は昭和23年に開設されました。



長後街道・現中田小入口付近(昭和30年代頃撮影)
戸塚交通安全協会中和田支部による全国交通安全運動が実施されていました。



現立場交差点付近(昭和33年撮影)
農地の中に住宅が点在していました。



長後街道・現中田駅付近(昭和41年頃撮影)
ワンマンバスがバス停で止まり渋滞しています。



現和泉遊水地(昭和45年頃撮影)
昭和50から60年代にかけて整備され、平常時はスポーツ広場などとしても利用されています。



現領家地区(昭和59年頃撮影)
大規模な宅地造成が行われました。(左白百合、右領家)



泉区役所(昭和61年撮影)
戸塚区からの区分に伴い、戸塚区中和田支所から泉区役所へ看板を掛けかえています。



市営地下鉄中田駅周辺(平成11年撮影)
戸塚駅-湘南台駅間の開通を記念するイベントが開催されました。

この他にも、区民の皆さまからご提供いただいた写真と区役所が所蔵する昔の写真、泉区ホームページで公開しています。また昔の写真を使用したパネル(A2サイズ14枚)の貸出しを行っています。詳細はお問合せください。

写真で綴る泉区

企画調整係 800-2331 800-2505



パネルの一例です。

泉区防災講演会 『楽しみながらしっかり学ぶ 新しい防災のカタチ』

～「イザ!カエルキャラバン!」や「地震ITSUMO講座」*を事例に～

- 日時 3月15日(水)14時～16時
- 場所 泉公会堂
- 講師 NPO法人プラス・アーツ理事長 永田 宏和さん



講師プロフィール

2005年阪神・淡路大震災10周年事業で家族が楽しみながら防災を学ぶプログラム「イザ!カエルキャラバン!」を開発。2006年NPO法人プラス・アーツ設立。現在、首都圏、関西圏など全国各地及びインドネシア、タイ、フィリピン、中米、南米など海外での防災教育普及に積極的に取り組む。東京ガス、東京メトロ、三井不動産グループ、無印良品、NHKなど企業・メディアの防災アドバイザーも数多く務めている。TBS「情熱大陸」、日本テレビ「世界一受けたい授業」などに出演。

*地震ITSUMO講座とは…イラストを多用したスライドやクイズなど、分かりやすく実用的な防災の知識や技を解説するセミナーです。

申込み

2月13日から☎・連絡先(電話番号など)、参加人数を電話かFAXかEメールで下の問合せ先へ。先着順。会場の定員を超えた場合のみ連絡※一時託児(2歳～未就学児)の申込みは、3月1日まで(先着12人)

☎危機管理担当 ☎800-2309 ☎800-2505
✉iz-bousai@city.yokohama.jp

イオといっずんの3R夢な暮らし

10分別15品目

燃やすごみ	燃えないごみ	乾電池	スプレー缶	プラスチック製容器包装
小さな金属類	缶・ビン ペットボトル	古布	古紙 新聞紙 雑誌 段ボール 紙パック	粗大ごみ

横浜市では、10分別15品目の分別がされている。でもたくさんあってちゃんと覚えられない心配だすん...簡単に調べることができればなあ。



大丈夫!横浜市ではミクショナリーという、分別辞典があって、アプリや、インターネットで簡単に調べられるよ!

資源循環局 ホームページ 「ミクショナリー」で検索!

「ヨコハマ3R夢」マスコットイオ

例えば「植木鉢」と調べると、このように出るよ!他にもアプリでは分け方等のポイントも載っているよ!
※ごみの分別品目・出し方などの50音順一覧が載っている冊子「ごみと資源物の分け方・出し方」も区役所(3階310窓口)で配布しています。

ありがとう! これからは分別に悩まなくて済みます!

☎資源化推進担当 ☎800-2398 ☎800-2507

所得税 医療費控除の還付申告を受け付けます

○年末調整が済んでいる給与所得者の皆さんへ

給与所得以外に所得がなく、年末調整済の源泉徴収票を持っている人について、下記日程で平成28年分所得税医療費控除の還付申告を臨時に区役所でも受け付けます。

- 日時 2月16日(木)～3月15日(水)(※土・日を除く) 9時～11時30分、13時～16時30分
- 場所 区役所3階税務課会議室(生活衛生課隣)
- 持ち物 ○平成28年分源泉徴収票(原本)
○医療費の領収書(集計等は事前に済ませてください)
○出産一時金、高額療養費、入院給付金などで補てんされる金額が分かるもの
○印鑑
○本人名義の口座の、振込先金融機関名称・支店名・口座番号

ご注意ください!

- 1 申告手続きにはマイナンバー(個人番号12桁)の記載と、本人確認書類(マイナンバーカードまたはカードがない人は番号確認書類と身元確認書類)の写しの添付が必要です。
- 2 医療費控除を申告しようとする人で、他の控除の追加(ワンストップ特例を申請した地方自治体への寄附金(ふるさと納税)を含む)がある場合は、区役所での受付はできませんので戸塚税務署で申告してください。

☎市民税担当 ☎800-2351 ☎800-2509

毎月23日は市民読書の日 ～子育てに本を～

3歳を過ぎると見るもの聞くものが新しい発見となって、想像したりごっこ遊びができるようになります。今回は好奇心旺盛な3～4歳のお子さんにおすすめの絵本をご紹介します。

『三びきのやぎのがらがらどん』

マーシャ・ブラウン/え せたていじ/やく 福音館書店

三びきのやぎはどれも名前が「がらがらどん」。三びきのやぎが力を合わせて大きなトロールを倒すシーンは親子で一緒にはらはらドキドキと楽しめます。ノルウェーの昔話です。



『わたしのワンピース』

にしまさかやこ/え・ぶん こくま社

空から落ちてきた真っ白な布で、うさぎの女の子はワンピースを作ります。「ラララン ロロロン 私に似合うかしら?」と口ずさみながらお散歩します。



『くれよんのくろくん』

なかやみわ /さく・え 童心社

くれよんのくろくんは、絵を描きたかったのに仲間に入れてもらえません。でも、くろくんの活躍で素晴らしい絵ができました。



3冊とも泉図書館に用意していますので、ぜひご来館ください。

☎区民事業担当 ☎800-2395 ☎800-2507

特集

ちふく 地福のススメ

地福とは 地域福祉保健計画を略して、「ちふく」と呼びます。誰もが安心して自分らしく暮らせるよう、住民の皆さん・区役所・区社会福祉協議会・地域ケアプラザ等が協力して、住みよいまちにするための計画のことです。

～第3期泉区地域福祉保健計画の取組について～

第3期計画は平成28年度からスタートした5年間の計画で、3つの推進の柱「健やかに過ごせるまち」「人と人、活動と活動のつながりがあるまち」「地域活動への参加がすすむまち」に沿って取組を進め(ススメ)ています。

今回は新たな取組にチャレンジしている2地区をインタビュー!

計画の取組状況について紹介するぞん!

中川地区

ご近所で助け合えるまちを目指して

里山夢プロジェクト

みんなで みんなの ふるさとを!

畑で野菜を作ることを通して、子どもから高齢者まで幅広い世代が交流できるよう、みんなの居場所づくりを目指して新たに立ち上げたプロジェクトです。収穫した野菜でみんなで芋煮会をしましょう!



地区社会福祉協議会会長
いしだ いそむろ
石田 五十六さん

●きっかけは・・・

「いつも集まるのは同じ顔ぶれ」「イベントでは挨拶する程度」こうした地区の状況から、なるべく多くの人たちに関わってもらい、集える場をつくりたいということから始まりました。

●大事にしていること

失敗してもいいじゃないか、まずはチャレンジしてみよう! みんなでつくり上げる過程も大事にしながら、結果だけを求めず、焦らず一歩一歩進めています。

私の健康のススメ

いろいろな活動に参加することです。外出する時には歩くように心掛けています。仲間と楽しく過ごすことで、元気でいられます!

新橋地区

ぬくもりのある町しんばし

コミュニティ しんばし食堂

「孤食をなくし、安心して集える居場所を」という思いのもとに、去年8月にオープンした地区社会福祉協議会主催の食堂です。手作りの温かいご飯を食べながら交流を深めています。



地区社会福祉協議会会長
みさこ みさご
船越 みさ子さん

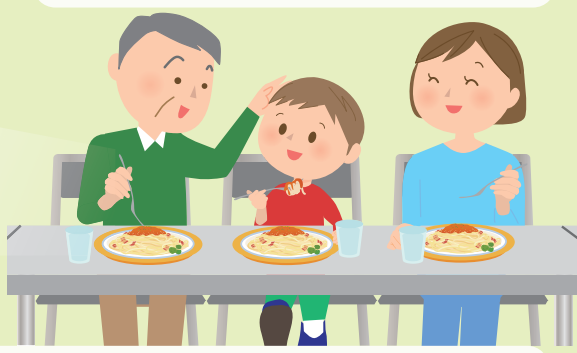

●必要な人に届くように

「子どもが食事をして安全に過ごせる場」からはじまって、一人暮らしの高齢者や子育て中のお母さんなど、月一回、毎回多くの参加者でにぎわっています。

●これからについて

ボランティア、食材を提供して下さる方など、地域をあげて応援していただいています。もっと多くの子どもたちに気軽に利用してもらえるように、地域に根差した居場所にしていきたいです。

私の健康のススメ

回っているこまが倒れないように…と、活動を続けながら、皆さんとお話することで元気をいただいています。それが健康でいられる理由かも。



ちふくの取組の一部を紹介します!



旧深谷通信所跡地中央広場

楽しく健康づくりをするきっかけとして、無理のない効果的な歩き方をレッスン

区内の保育園・幼稚園・地域子育て支援拠点の情報が一度に得られる「いずみっこひろば」



活動発表会

生きがいikigaiと健康

～自分らしく地域活動をするために～

泉区全域で活動している団体の日頃の活動発表と、講演では地域で活動することが健康にどう影響するかなど、自分らしく活動を続ける意義についてお話しいただきます。

第1部 活動発表

2月20日(月)
10時～12時

区役所4階4ABC会議室

当日先着100人

「ほっと・カフェ」の皆さんによる
いれたてコーヒーをどうぞ



おもちゃの病院ドクトルヘアース



お話し会MAY

第2部 講演会



【講師】
公益財団法人
ダイヤ高齢社会研究財団
さわおが しの
澤岡 詩野さん

区民ホールイベント

推進の柱のひとつである「健やかに過ごせるまち」をテーマにイベントを開催します。

2月21日(火)～23日(木)

各日10時～15時

区役所1階区民ホール

12地区・関係機関の パネル展示

23日の一例です



新聞紙をちぎってはがき作り

21日もお楽しみに♪

<体験コーナー>

- ★手作りブース(21日、23日)
- ★足指力測定などの健康チェック(22日)
- ★毛髪チェック、災害時のトイレの作り方など
- ※各日内容は異なります。

アンケートにご協力いただいた方には **プレゼント(数量限定)** を差し上げます。

施設からのお知らせ

当月11日～翌月10日を目安にお知らせしています

●費用の記載がない場合は無料 ●特に断りのないものは当日自由参加 ●凡例については6ページ参照
●往復はがきでの申込みは返信先も記載 ●施設では休業日があります。事前にご確認ください。

泉図書館

〒245-0016 和泉町6207-5
☎801-2251 ㊟801-2256

◆日曜おはなし会

2月12日(日)14時。4歳以上、保護者同伴可

◆0・1・2・3歳のおはなし会

2月22日(水)①10時45分～11時10分、
②11時20分～11時45分。3歳までの子
と保護者。各先着10組
㊟2月15日9時30分から電話か窓口へ

◆土曜おはなし会

3月4日(土)14時。5歳以上(保護者同伴可)

◆つくって楽しいおはなし会

読んだ本にちなんだものを作ります。
3月8日(水)15時30分。3～6歳(未就学
児は保護者同伴可)、先着10組
㊟3月1日9時30分から電話か窓口へ

泉スポーツセンター

〒245-0006 西が岡3-11
☎813-7461 ㊟813-7463

◆春期定期教室

4月から始まる新しい教室のご紹介
【16歳以上】フラダンス、姿勢デザイン
【子ども向け(種目によって対象年齢
が異なります)】ジュニアサッカー、わ
くわくジュニア、その他30以上の教室
を開催しています!

㊟詳細は泉スポーツセンターへ

泉スポーツセンター

検索

上飯田地区センター

〒245-0018 上飯田町3913-1
☎805-5188 ㊟805-5189

◆親子リトミックと読み聞かせ

2月11日、3月4日の土曜13時～14時30分
未就学児と保護者、上履持参

◆さわやかサマーハット作り(全2回)

3月10日・17日の金曜12時15分～15
時。先着10人 持ち物:かぎ針6号
¥2,000円

㊟2月15日9時～28日に費用を添えて
窓口へ

下和泉地区センター

〒245-0022 和泉が丘1-26-1
☎805-0026 ㊟805-0028

◆吊るし雛飾り展

2月18日(土)～3月3日(金)9時～17時
(最終日は14時まで)

◆スプリングフェスティバル

茶席・喫茶・カレー・野菜即売会も
2月25日(土)・26日(日)9時30分～16時
(26日は15時まで)。
ヤングフェスタ:25日13時30分～15時30
分 演技発表会:26日11時30分～15時

◆スポーツ吹矢(全2回)

3月8日・22日の水曜12時～14時30分。
先着8人 ¥600円
㊟2月22日10時から電話か窓口へ

立場地区センター

〒245-0012 中田北1-9-14
☎801-5201 ㊟805-1954

◆立場地区センターまつり

<実技発表>2月11日(祝・土)10時～16
時40分 <作品展>11日(祝・土)10時
～16時、12日(日)10時～14時

<イベント>12日(日)10時～12時30分
中和田中学校吹奏楽部、中和田小学
校マーチングバンド、中田囃子、中田
小学校マーチングバンド、櫻井悦代ソ
プラノコンサート

<お茶会>11日(祝・土)10時～15時

¥300円(お茶会のみ)

◆行政書士相談(相続・契約等)

2月18日(土)9時30分～11時30分。

◆絵本だいすき! 読み聞かせ

2月23日(木)11時～11時40分。幼児と
保護者

中川地区センター

〒245-0007 桂坂4-1
☎813-3984 ㊟813-3986

◆おはなし会

2月14日(火)・24日(金)11時～。

◆クラシックコンサートと音楽アラカルト

2月19日(日)14時～15時15分、先着70
人 ㊟2月11日から、詳しくは問合せを

◆作品実技発表会

3月4日(土)・5日(日)10時～14時30分。
羊毛フェルトなどの体験会も。

※実技発表は5日(日)のみ

◆つまみ細工ブローチ作り

3月11日(土)9時30分～11時30分。
小学生(4年生以下は保護者同伴)、抽
選20人 ¥400円

㊟2月25日10時15分に費用とともに
窓口へ

新橋コミュニティハウス

〒245-0009 新橋町33-1
☎392-5538 ㊟392-5548

◆みんなで楽しむ囲碁・将棋

2月14日・21日・28日、3月7日の火曜15
時30分～17時。

◆おはなし会

2月28日(火)、3月9日(木)11時～11時
30分。幼児と保護者

◆音読を楽しみましょう

3月10日(金)13時30分～15時。当日先
着10人

◆キッズヒップホップ(全6回)

3月16日・23日・30日、4月6日・13日・20
日の木曜15時15分～15時45分。3歳以
上の未就学児、抽選10人 ¥1,800円

㊟3月2日10時～10時15分に窓口へ

中田コミュニティハウス

〒245-0014 中田南4-4-28
☎802-2244 ㊟802-4960

◆中田コミュニティハウスまつり

2月25日(土)10時～16時、26日(日)10
時～14時30分。

<作品展>絵画、鎌倉彫、絵手紙ほ
か<実技発表>26日:フラダンス、コー
ラスほか<イベント>25日:昔遊び体
験・回転備蓄料理紹介ほか 26日:読
み聞かせ ※時間は問合せを

みなみコミュニティハウス

〒245-0016 和泉町987
☎㊟805-3339

◆初めてのハーモニカ教室(全4回)

3月1日・8日・15日・22日の水曜13時～
15時。先着15人 ¥1,200円 持ち物:
複音ハーモニカ(21穴C調)

㊟2月22日10時から電話か窓口へ

いずみ中央地域ケアプラザ

〒245-0016 和泉町4732-1
☎805-1700 ㊟805-1798

◆育メン講座

2月18日(土)10時30分～12時。

先着20人 ¥100円

㊟2月11日から電話か窓口へ

◆想いを伝える、遺言・相続講座

3月9日(木)13時30分～15時30分。

先着40人。個別相談あり

㊟2月11日から電話か窓口へ

いずみ野地域ケアプラザ

〒245-0016 和泉町6214-1
☎800-0322 ㊟800-0324

◆相続・遺言のミニ講座と個別相談会

3月26日(日)9時30分～12時。

先着20人、個別相談は先着4組

㊟2月11日～3月25日に電話か窓口へ

泉区民文化センター テアトルフォンテ

〒245-0023 和泉中央南5-4-13
☎805-4000 ㊟805-4100

◆Acoustic Sound Organizationによる ウクレレコンサート

5月10日(水)14時～15時。先着100人
フォンテチケット ¥700円

㊟3月1日から電話か窓口へ

◆中川ひろたか 絵本とうたのコン サート

5月21日(日)14時～16時。フォンテチ
ケット ¥1,800円

㊟2月26日から電話か窓口へ

こどもログハウス

〒245-0016 和泉町6209-1
☎㊟803-2270

◆折り紙で遊ぼう

2月10日(金)～12日(日)10時～16時。
幼児(保護者同伴)と小学生

老人福祉センター 横浜市泉寿荘

〒245-0006 西が岡3-11
☎813-0861 ㊟813-0862

各60歳以上対象

◆日曜日は楽しく筋力アップ!

2月12日・26日、3月5日の日曜14時15分
～15時30分。各先着20人 ¥各100円

㊟各当日12時までに電話か窓口へ

◆落語「引越の夢」「お若伊之助」「蛇 含草」

2月21日(火)13時～15時。当日先着
80人

◆紅茶を楽しむ会

2月26日(日)10時～12時。抽選20人
¥500円

㊟2月7日～18日に電話か窓口へ

◆なごみの広場

3月9日(木)10時～11時30分。¥100円

◆歴史を学ぶ～木戸孝允～

3月14日(火)10時～12時。抽選30人
¥100円 講師:福田嘉文さん
㊟3月1日～11日に電話か窓口へ

その他

◆移動図書館はまかせ号

巡回バスで本の貸出・返却・予約。
2月21日(火)、3月7日(火)15時10分～
16時。緑園東公園で

㊟中央図書館サービス課

☎262-0050

◆里親制度説明会

さまざまな事情により家庭で生活で
きない子どもを家族として迎え入れ、
子育てする制度。短期養育可。

2月25日(土)10時～11時30分。保土ケ
谷区役所301・302会議室で。

㊟電話で西部児童相談所里親担当へ。
☎331-5471 ㊟333-6082

◆戸塚税務署から

2月19日・26日の日曜は確定申告書配
布、作成指導、受付(受付時間:8時30
分～17時、相談は9時15分から)を行
います。混雑時は受付を早めに締め
切る場合があります。駐車場は3月15
日(水)まで使用できません。

平成28年分から所得税、贈与税など
の申告書にはマイナンバー(個人番
号)の記載が必要です。申告書の提出
の際、本人確認資料を提示または写
しを添付してください。

㊟戸塚税務署 ☎863-0011

◆「泉が丘公園(分区園)」利用者募集

徒歩で分区園を利用できる区民で①
家族または8人までのグループ(12㎡
25区画)②9人以上のグループ(24㎡2
区画)。抽選、①②の重複申込み不可。
場所:和泉が丘3-6。利用期間:4月1日
～平成30年3月31日(1年間延長可)、
年額(1区画)①4,800円②9,600円、自
動車等での来場不可。

㊟2月26日(必着)までに往復はがき
に代表者の名・〒・☎・全利用者の名・
①②の別、②は団体名・代表者名を書
いて(榊田澤園分区園担当(〒232-0066
南区六ツ川4-1234、☎823-2121)へ

㊟南部公園緑地事務所 ☎831-8484

◆中高年英語入門教室(全36回)

4月～平成30年3月の水曜15時～16時
45分。松本ビル(戸塚駅下車)で。40歳
以上。抽選20人。

¥各回1,400円、年会費1,200円

㊟2月11日～3月10日に電話か☎・〒・
☎・名・✉を書いてはがきかFAXかE
メールで横浜市シルバー人材セン
ター戸塚事務所(〒244-0002戸塚区矢
部町1286-4)へ

☎881-3412 ㊟881-6221
✉ysctotuka@eagle.ocn.ne.jp

◆子ども自然公園青少年野外活動セ ンターで

<あったかエコキャンプ>

3月25日(土)10時～26日(日)13時。
小学生、抽選50人。¥6,400円

㊟2月6日～20日
<アロマ教室>

3月23日(木)10時30分～11時50分
16歳以上の女性、抽選10人。¥1,800円

㊟2月6日～20日
※各詳細、申込方法は☎か✉で確認を

㊟子ども自然公園青少年野外活動セ
ンター
☎811-8444 ㊟812-5778

子ども自然公園青少年

検索

