

近くで見つけた!
泉区の魅力
～あなたのまちの障害福祉事業所へ～

泉

2021
ふれあい

シールラリー

11.10(水)～12.10(金)

参加
事業所
マップ

シールラリーの楽しみ方

泉区の障害福祉事業所を巡ってシールを集めよう!
3枚集まったら参加賞をGET!

01 事業所パンフレットをもらって集める。

マップに載っている
事業所へ訪問する

いらっしやいませ!



いっすんのシール
(白)が留まっている
パンフレットを受け
取る
※参加者1名につき
一部



シールを台紙からはが
して貼り付け欄へ貼る



◀パンフレット
受け取りシール
(白)

自主製品等
購入シール
(黄)



02 自主製品を買って集める。

マップに載っている
事業所のうち、**買**の
ついている場所へ訪
問する

いらっしやいませ!



事業所で販売する
自主製品等を購入
する



お会計時にいっすんの
シール(黄)を受け取る



シールを台紙からはが
して貼り付け欄へ貼る



色々な事業所を回って
シールを集めてみよう!

★**買**の事業所では、パンフレットの受取+自主製品購入で合計2枚もらえます

★3枚集まったら参加賞と交換&特賞の応募ができます ※**自主製品等購入シール(黄)**が1枚以上必要です

特設ページ
二次元コード▶



シールを3枚※
集めて貰える

参加賞

右ページのMAP内📍(参加賞受取り場所)で
豪華参加賞が受け取れます!

すべて泉区の
障害福祉事業所の
自主製品です

- クッキー詰め合わせ
- ドライフルーツ/野菜
- コーヒー
- アクセサリー
- さをり織りコースター
その他手工芸小物 等



※シール3枚のうち、自主製品等購入シール(黄色)が1枚以上必要です
※賞品は一例です ※参加賞の在庫が無くなり次第、配布を終了します

\ 抽選で /

10
名様

特賞A賞



お洒落な巾着と料理に使えるローリエ、
美味しい焼菓子の豪華詰め合わせセット

\ 抽選で /

20
名様

特賞B賞

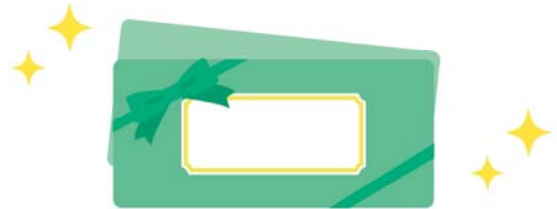

食事引換券500円分×2枚

B賞

事業所名	引換対象メニュー例
5 グリーンヒルであい	焼き菓子詰め合わせ
7 ぴぐれっと3	カレーorパスタランチセット
9 カフェぱとりあ	カフェメニュー
11 第2ぶどうの樹	クッキー詰め合わせ
12 第4ぶどうの樹	カレーライス/カツ丼/マーボー丼のいずれか
19 讃岐うどん なかだや	肉うどん・肉ぶっかけ等
ジョイカンパニーJ4 「カフェリぴーと」	焼き菓子





応募方法

シールを3枚集めたあと、
参加賞受取り場所で
応募箱に投函すると
応募完了!

応募箱

泉ふれあいシールラリー MAP



-  事業所パンフレットの受取りでシールが貰える場所
-  事業所パンフレットの受取り+自主製品等購入でシールが貰える場所
-  その他協力事業所等
-  参加賞受取り場所



1

社会福祉法人びぐれっと
クッキー工房びぐれっと(びぐれっと5)



取り扱い製品 クッキー等、焼き菓子

事業所の紹介 クッキーやパウンドケーキ等、様々な種類のお菓子を販売しています!みんなで楽しく一生懸命お菓子づくりをしています!

営業時間 月～金 10:00～15:00 ※祝休

電話 045-443-9996

住所 泉区緑園6-27-11 谷津ビル1F

交通 ●相鉄「南万騎が原駅」徒歩10分
●相鉄「緑園都市駅」徒歩10分



2

Life-iz株式会社
ヒアーズしんばし

※ディップフラワーに関して、樹脂を用いて薄い膜を貼っておりますので取り扱いに注意が必要です。



取り扱い製品 ディップフラワーストラップ・ディップフラワーピアス
手編みポーチ・ボンボンアニマルピン

事業所の紹介 PC作業を中心にホームページ作成やAI・機械学習に携わっております。また、ディップフラワーを用いて自社製品の制作販売もしております。

営業時間 月～金 10:00～16:00

電話 045-516-5380

住所 泉区新橋町1387-5

交通 ●相鉄「弥生台駅」徒歩15分
●神奈中バス「観音寺前」徒歩1分



3

社会福祉法人 紡
障害福祉施設 おべんとうばこ



取り扱い製品 焼き菓子

事業所の紹介 明るく活気ある33名の利用者が弁当・菓子・パンの製造、販売、配達、下請け作業(中学校の清掃、DM封入、郵便物配達)を行っています。

営業時間 月～金 10:00～15:00 ※祝休

電話 045-410-7094

住所 泉区岡津町3203

交通 相鉄「緑園都市駅」徒歩7分



4

社会福祉法人 紡
障害福祉施設 岡津



事業所の紹介 17名の利用者が自分たちのペースでポストिंग、ボールペン組み立て、発砲スチロール減溶作業等を行っています。

営業時間 月～金 10:00～15:00
※祝休

電話 045-814-4710

住所 泉区岡津町2913-3

交通 相鉄「緑園都市駅」徒歩10分



5

社会福祉法人であいの会
障害福祉サービス事業所グリーンヒルであい



※コロナ対策感染予防の為に現在イートインは行っていません。

取り扱い製品 パン・お菓子・野菜・コーヒー
自家焙煎コーヒー豆

事業所の紹介 パンや焼き菓子、野菜等を利用者さんと一緒に作り販売しています!

営業時間 月～金 9:30～12:30 ※祝休

電話 045-810-3133

住所 泉区岡津町2512-2

交通 ●相鉄「緑園都市駅」車5分、徒歩20分
●JR「戸塚駅」「東戸塚駅」から
神奈中バス「横浜緑園高校入口」徒歩7分



6

特定非営利活動法人 夢の交差点
わいわいクラブ



※パンに関しては、お電話を頂きますと焼き立てをご用意できます。

取り扱い製品 マドレーヌ、菓子パン、手工芸品

事業所の紹介 わいわいクラブは10代から70代の支援を必要とされる方(知的、精神、身体)が通い、楽しく活動する場所です。

営業時間 月～金 10:00～15:00 ※祝休

電話 045-811-8989

住所 泉区岡津町2147-4

交通 相鉄「緑園都市駅」徒歩15分



7

社会福祉法人びぐれっと
びぐれっと3



取り扱い製品 コーヒー、紅茶、その他ドリンク各種/カレー、パスタ/プリン、
その他デザート/びぐこ(消臭剤)、乾そば、手芸品、パン

事業所の紹介 弥生台駅すぐの喫茶店です!障がいを抱えた方々と、美味しいコーヒーや、手作りのランチ、デザートの提供を行っています!ぜひお気軽にご来店ください!

営業時間 月～金 10:00～15:00 ※祝休

電話 045-814-6085

住所 泉区弥生台14-1 弥生台番館203

交通 相鉄「弥生台駅」徒歩2分



8

特定非営利活動法人 四季の会
工房四季

※分りづらい場所にあるので、気軽にお問い合わせください。



取り扱い製品 300円クッキー、200円クッキー
(プレーン・レーズン・ココア・
コーヒー・ピーナッツ)

事業所の紹介 精神障害を持つ「仲間たち」が手を取り合って、工房四季にてクッキーや手芸品を製造販売しています。

営業時間 月～金 10:00～15:00 ※祝休

電話 045-802-0871

住所 泉区上飯田町2890-72

交通 神奈中バス「台村」徒歩5分



9 社会福祉法人誠幸会 カフェぱとりあ

※営業予定の変更はチラシ、店舗掲示、HP上に掲載。

事業所の紹介 就労継続支援B型事業所の「カフェぱとりあ」では、イタリアンシェフの美味しいピストロ料理を提供しています。パン販売あり、国産小麦を使い溶窯で焼き上げています。また外にはテラス席もあります！そして、地域にとけこみ施設として、障害者アートの展示も大切にしています。

営業時間 月～土 11:00～16:00 ※祝休
※土はパン・冷蔵販売のみ
※カフェ飲食は月～金11:00～15:00

電話 045-392-3191

住所 泉区上飯田町2079-1新ステージビル1階

交通 ●相鉄「いずみ中央駅」徒歩14分
●神奈中バス「池ノ上」徒歩3分
【駐車場あり】



10 社会福祉法人 誠幸会 いずみのさと

事業所の紹介 就労継続支援B型事業所「いずみのさと」では「ぱとりあ」や地域で販売するパンの製造、軽作業やガラス製品作りなどの創作活動を行っています。利用者の皆さんが社会の一員として自分らしく働くことができる場所を目指しています。※製造したパンは「ぱとりあ」にて販売しています。

営業時間 月～金 10:00～16:00 ※祝休

電話 045-410-6951

住所 泉区上飯田町1266

交通 ●相鉄「いずみ中央駅」徒歩20分
●神奈中バス「児童公園前」徒歩3分
【駐車場あり】



11 特定非営利活動法人 ぶどうの樹 第2ぶどうの樹

取り扱い製品 パン、クッキー等の焼菓子、カレーライス、カレールー、コーヒー等飲み物、自主製品（手芸・陶芸）

事業所の紹介 50種類以上の焼き立てパンを販売しています。イートインスペースもあります！

営業時間 月～金 10:00～15:00 ※祝休

電話 045-801-1090

住所 泉区和泉中央北4-33-12

交通 相鉄「いずみ中央駅」徒歩8分



12 特定非営利活動法人 ぶどうの樹 第4ぶどうの樹

※テイクアウトのみの販売となります。(お店の前にベンチやテーブルがあります)

取り扱い製品 カレーライス、カレールー、カツ丼、ロコモコ丼、マーボー丼、パン、クッキー、飲み物（コーヒー、ジュース）

事業所の紹介 スパイスから手作りするバターチキンカレーやカツ丼、ロコモコ丼などのテイクアウトをしています！！

営業時間 月～金 10:00～15:00 ※祝休

電話 045-435-5359

住所 泉区和泉中央北6-21-17

交通 相鉄「いずみ野駅」徒歩10分



13 NPO法人いずみの輪 和輪工房

※コーヒーは出来上がりにお時間がかかります。1kg以上の場合は事前予約をお勧めしております。

取り扱い製品 コーヒー豆（粉）、ドリップコーヒー、水出しコーヒー、お米

事業所の紹介 生活介護、就労継続支援B型の多機能型事業所です。コーヒー豆焙煎、軽作業、お米配達などをやっています。

営業時間 月～金 9:30～15:30 ※祝休

電話 045-410-6228

住所 泉区和泉中央南5-2-22-1

交通 相鉄「いずみ中央駅」徒歩3分



14 特定非営利活動法人 でっかいそら 生活介護 かざぐるま

事業所の紹介 ご利用者様の日常生活上の支援、創作的活動、生産活動の機会の提供のほか、生活力向上のために必要な援助を行います。ご利用者様を尊重し、プログラムを工夫しメリハリのある生活を常に心がけています。

営業時間 月～金 10:00～15:00 ※祝休

電話 045-392-4063

住所 泉区和泉町3217-1 6街区1

交通 ●相鉄「ゆめが丘駅」徒歩5分
●市営地下鉄「下飯田駅」徒歩8分



15 社会福祉法人いずみ苗場の会 生活介護事業所 るあな

取り扱い製品 干し野菜、ドライフルーツ、アクセサリー

事業所の紹介 和泉川遊歩道沿いにある事業所です。干し野菜等の自主製品の製造・販売やメール便配達等の外注作業をやっています。

営業時間 月～金 10:00～15:30 ※祝休

電話 045-800-3362

住所 泉区和泉町2338-2

交通 ●相鉄「ゆめが丘駅」徒歩10分
●市営地下鉄「下飯田駅」徒歩5分



16 社会福祉法人 開く会 ファールニエンテ

※お支払いは現金のみになります。

取り扱い製品 パン、野菜及び食堂でのピザ・パスタの提供

事業所の紹介 小麦を作り、製粉し、出来上がった粉でパンやピザを作り皆さんに提供しています。障がいのあるなしにかかわらず多くの人が活躍する場です。

営業時間 ベーカリー 10:00～18:00
食堂 11:00～17:00ラストオーダー
カフェのみの利用は15:00～ ※定休日 木曜日

電話 045-392-3225

住所 泉区和泉町1011-1

交通 市営地下鉄「下飯田駅」徒歩2分





17

一般社団法人 スコップ
スコップ泉

※季節野菜は天候によって販売できないこともあります。



取り扱い製品 季節野菜(さつま芋・里芋・ブロッコリ・人参・白菜など)
手工芸品(刺しゅう入りマスク・マスク入れ・ブックカバーなど)

事業所の紹介 農作物の生産及び販売・手工芸品作り軽作業を請け負っています。

営業時間 月～金 9:00～17:00 ※祝休

電話 045-392-5814

住所 泉区和泉町983-1

交通 ●市営地下鉄「下飯田駅」徒歩10分
●神奈中バス「南小学校前」目の前



18

NPO法人活動ホームいずみ
障害者地域活動ホームいずみ会館



取り扱い製品 ローリエ

事業所の紹介 障がいのある子供から大人まで地域で生き生きと暮らしているための支援施設です。自主製品でローリエを作り販売しています。

営業時間 月～金 9:50～15:50 ※祝休

電話 045-801-8425

住所 泉区和泉町519-5

交通 市営地下鉄「下飯田駅」徒歩20分



19

NPO法人なかだ
讃岐うどんなかだや

※一部メニューはテイクアウトも可能です。大量にご注文の際はお問い合わせをお願いします。



取り扱い製品 讃岐うどんのご提供/季節のうどんメニュー
揚げ物などサイドメニュー/生麺うどんの販売

事業所の紹介 自家製讃岐うどん・こだわりの出汁・人気の揚げ物全て手作りです。地域で愛されるお店を目指して、15年目を迎えました。

営業時間 月～金 11:30～14:00 ※祝休

電話 045-802-5112

住所 泉区和泉中央北3-6-5

交通 ●相鉄「いずみ中央駅」徒歩8分
●市営地下鉄「立場駅」徒歩10分



20

社会福祉法人いずみ苗場の会
第2つぼみの家



取り扱い製品 刺し子布巾、コースター、ビーズ入りボールペン、写真立て(琉球ガラス使用)、ヘアピン、小物入れ、つぼみTシャツ

事業所の紹介 お店はありませんが、2日間限定で自主製品の販売を行います。ぜひ遊びに来てください☆

営業時間 【販売】11/16(火)12/7(火)計2回
各日11:00～11:30/13:30～14:30
【パンフレット】平日11:00～15:00

電話 045-392-8573

住所 泉区和泉中央北2-20-12

交通 ●市営地下鉄「立場駅」徒歩10分
●相鉄「いずみ中央駅」徒歩10分



21

特定非営利活動法人でっかいそら
てんてん



事業所の紹介 ご利用者様の日常生活上の支援、創作的活動、生産活動の機会の提供のほか、生活力向上のために必要な援助を行います。創作ダンスやリズムダンスを取り入れプログラムを工夫しメリハリのある生活を常に心がけています。

営業時間 月～金 10:00～15:00 ※祝休

電話 045-800-0720

住所 泉区和泉中央北1-13-18

交通 ●相鉄「いずみ中央駅」徒歩15分
●市営地下鉄「立場駅」徒歩10分



22

株式会社 一楓
いぶきの風・立場



取り扱い製品 惣菜パン、菓子パン、お菓子、アクセサリ

事業所の紹介 いぶきの風・立場では、畑作業やパン製造、お弁当製造、軽作業等を行っています。パンは国産小麦とバターにこだわって製造しています。

営業時間 月～金 10:00～14:30 ※祝休

電話 045-294-2678

住所 泉区和泉中央北2-35-26

交通 市営地下鉄「立場駅」から徒歩5分



23

社会福祉法人 いずみ苗場の会
泉地域活動ホームかがやき



事業所の紹介 障がいのある方が昼間に活動する“日中活動”一時預かり・宿泊をする“生活支援”地域のお子様が遊べる“おもちゃ文庫”基幹相談、計画相談、自立生活援助、自立生活アシスタント、後見的支援室(しーど)という8つの事業があります。

営業時間 月～金 10:00～16:30 ※祝休

電話 045-804-6932

住所 泉区中田北3-6-55

交通 ●市営地下鉄「中田駅」徒歩10分
●神奈中バス「中田小学校入口」徒歩10分



24

社会福祉法人 開く会
共働舎



取り扱い製品 パン・お菓子(焼き菓子・生菓子)・陶器・花苗・カフェ商品

事業所の紹介 自主製品の製造、販売をしています。

併設されたお店では、喫茶スペースがあり、ゆっくりお過ごし頂けます。

営業時間 月～金 10:00～16:00
※祝日は不定期営業

電話 045-802-9955

住所 泉区中田西1-11-2

交通 市営地下鉄「立場駅」徒歩8分



25

NPO法人活動ホームいずみ
いずみ福祉作業所ゆう ※雨天時は販売なし**取り扱い製品** 自主製品(刺し子布巾・さをり製品)、クッキー等**事業所の紹介** 自主製品の販売をしています。色々ありますので見学だけでもお願いします!駅から近いのでシールラリーには便利です!**営業時間** 月～金 10:30～15:00 ※祝休**電話** 045-805-0861**住所** 泉区中田東1-4-6**交通** 市営地下鉄「踊場駅」4番出口を出てすぐ左 徒歩5秒

A

特定非営利活動法人でっかいそら
就労継続支援B型 一天**事業所の紹介** ご利用者様の体調や障害特性に合わせたマイペースな利用ができます。作業は、商品の計量～袋詰め、糠づけ～真空パック詰め、ドライ製品と多岐にわたっています。働くために必要な技能や知識を身に付けていきます。**営業時間** 月～金 10:00～15:00 ※祝休**電話** 045-382-9158 **住所** 泉区上飯田町2524-2**交通** ●相鉄「いずみ野駅」下車、神奈中バスいちょう団地循環・右回り「飯田神社前」徒歩1分
●相鉄「いずみ中央駅」徒歩25分

B

社会福祉法人 開く会
はたらき本舗**事業所の紹介** クッキーやパウンドケーキ等の焼き菓子、ケーキやプリン等の生菓子を製造しています。**電話** 045-803-1161**住所** 横浜市泉区中田北1-1-9**交通** 市営地下鉄「立場駅」徒歩3分

C

特定非営利活動法人 ジョイカンパニー
ジョイカンパニーJ4「カフェりぴーと」**事業所の紹介** 地場野菜たっぷりの「手作りりぴーとランチ」を日替わりでご用意しています。**営業時間** 月～金 10:00～15:30 ※祝休**電話** 045-443-9009**住所** 泉区中田北2-1-9**交通** ●市営地下鉄「立場駅」徒歩5分

D

泉区役所(高齢・障害支援課)
2F 214窓口**営業時間** 月～金 8:45～17:00 ※祝休**電話** 045-800-2430**住所** 泉区和泉中央北5-1-1**交通** 相鉄「いずみ中央駅」徒歩5分

E

泉区社会福祉協議会

**営業時間** 月～金 9:00～17:00 ※祝休**電話** 045-802-2150**住所** 泉区和泉中央南5-4-13 **交通** 相鉄「いずみ中央駅」下車すぐいずみ中央相鉄ライフM3階
そうてつローゼンいずみ中央店上

特賞応募用紙

太枠の中をご記入ください。
以下、アンケートにご協力ください。

ふりがな		住所	〒 -	応募商品 どちらかに○をつけてください	A賞 (巾着・ローリエ・クッキー詰め合わせ) B賞 (食事引換券500円分×2枚)
氏名					
電話番号・FAX	()				

Q このイベントを知ったきっかけを教えてください。

広報よこはま タウンニュース 友人知人・家族

ポスター(場所) のぼり旗(場所)

ホームページ Twitter Instagram

その他()

Q 今までに障害福祉事業所を訪れたことはありましたか?

あった 今回のイベントが初めて

Q 今回訪れた中で、興味を持った事業所があれば教えてください。
(MAP 番号または事業所名・複数可)

Q 参加された方の年代を教えてください。

中学生以下 高校生 ~20代 30~40代 50~60代
 70~80代 90代~

Q このイベントに対する意見・感想等をご自由にどうぞ。

ご協力ありがとうございました。

※特賞は賞品の発送をもって当選の通知とします。

※提供いただいた個人情報は本事業のみ利用することとし、適切に管理、廃棄いたします。



近くで見つけた! 泉区の魅力 ~あなたのまちの障害福祉事業所へ~

水と緑に囲まれた魅力あふれる泉区。近くをてくてくお散歩してみると、そこにも新たな発見が…。障害のある人たちが、その人らしく生き生きと活動している場所、区内の障害福祉事業所をまわるシールラリー。てくてくまわってシールを集めて、素敵な出会いと賞品があなたを待っています。毎年12月3日から9日は障害のある人の社会参加促進に取り組む障害者週間です。この機会にぜひあなたのまちの障害福祉事業所へ! お散歩ついでにお立ち寄りください。参加各事業所はのぼり旗を掲げて皆様を歓迎します!

注意事項

- 自主製品等の購入時に貰えるシールは、1会計につき1枚です。
- 特賞はおひとりでも何回でも応募できますが、複数回当選することはありません。
- 特賞は賞品の発送をもって当選の通知とします。また、お届け先は日本国内に限定します。
- 住所不備等により賞品をお届けできなかった場合は当選を無効とし、再配達はいたしません。
- 提供いただいた個人情報は本事業のみに使用し、適切に管理、廃棄いたします。
- 新型コロナウイルス感染症拡大の状況等により、内容が変更または中止になる可能性があります。
- 最新の情報は、泉区ホームページ内の「泉ふれあいシールラリー2021」ページをご確認ください。

感染症対策について

- イベントを安心してお楽しみいただくために、参加者の皆様には新型コロナウイルス感染症対策へのご協力をお願いいたします。
- 発熱・倦怠感・風邪症状など、体調不良の方は参加をお控えください。
 - 適切なソーシャルディスタンスを保ちながらお楽しみください。
 - 適宜手指の消毒をお願いします。
 - 適宜マスクの着用をお願いします。

主催 泉区福祉保健センター高年齢・障害支援課 / 泉区社会福祉協議会 / 泉区障害福祉自立支援協議会

問い合わせ先 045-800-2430 (泉区福祉保健センター高年齢・障害支援課)

シール貼り付け欄

自主製品等
購入シール※
専用

どのシールでも
OK



3枚集まったら
受取り場所📍で
参加賞ゲット!

※📍の場所で自主製品等を購入すると貰える、黄色のシール専用の欄です