

業 務 統 計

〔令和3年度〕

横浜市立脳卒中・神経脊椎センター

業務統計〔令和3年度〕

| | | |
|-----|---------------------|----|
| I | 病院の概要 | |
| 1 | 許認可関係一覧表 | 30 |
| | (1) 医療法等による許認可関係 | |
| | (2) 各法令による医療機関の指定関係 | |
| | (3) 学会認定研修施設等 | |
| | (4) 基本診療料の施設基準関係 | |
| | (5) 特掲診療料の施設基準関係 | |
| 2 | 組織 | 35 |
| | (1) 組織図 | |
| | (2) 管理職員 | |
| | (3) 職員数 | |
| 3 | 院内会議・委員会 | 39 |
| II | 経理の状況 | |
| 1 | 貸借対照表 | 40 |
| 2 | 損益計算書 | 43 |
| 3 | 費目明細 | 44 |
| | (1) 収益的収入及び支出 | |
| | (2) 資本的収入及び支出 | |
| 4 | 主な経営財務分析 | 49 |
| 5 | 医療備品等整備状況 | 51 |
| 6 | 高額医療機器保有状況 | 51 |
| III | 業務実績 | |
| 1 | 外来患者数 | 53 |
| | (1) 診療科別外来患者数 | |
| | (2) 月別外来患者数 | |
| 2 | 入院患者数 | 55 |
| | (1) 診療科別・病棟別入院患者数 | |
| | (2) 月別入院患者数 | |
| 3 | 病診連携 | 57 |
| 4 | 医療圏別外来初診患者数・新入院患者数 | 58 |
| 5 | 年齢階層別外来初診患者数・新入院患者数 | 59 |
| 6 | 救急患者数 | 62 |
| 7 | 疾病別退院患者数 | 63 |
| 8 | 術式別手術件数 | 64 |
| | (1) 手術室で行われた手術 | |
| | (2) 手術室以外で行われた手術 | |
| 9 | 画像診断部業務件数 | 67 |
| 10 | 検査部業務件数 | 69 |
| 11 | 薬剤部業務件数 | 70 |
| 12 | 栄養部業務件数 | 71 |
| | (1) 食事提供件数 | |
| | (2) 栄養指導件数 | |
| 13 | リハビリテーション部業務件数 | 73 |
| 14 | 滅菌室業務件数 | 75 |
| 15 | ベッドセンター業務件数 | 75 |
| 16 | 臨床工学室業務件数 | 76 |
| | (1) 業務件数 | |
| | (2) 研修実施実績 | |
| 17 | 看護部業務件数 | 79 |
| | (1) 院内教育実績 | |
| | (2) 院外教育実績 | |
| | (3) 院外講師等派遣実績 | |
| | (4) 実習受入実績 | |
| 18 | 地域連携総合相談室相談業務件数 | 83 |
| 19 | 市民講演会等開催実績 | 85 |
| 20 | ボランティア活動実績 | 85 |
| 21 | 介護老人保健施設業務件数 | 86 |

I 病院の概要

1 許認可関係一覧表

(1) 医療法等による許認可関係

| 件名 | 申請先 | 関係法規 | 許認可日 | 備考 |
|---------------------|----------------|----------------------------------|--------------------------|---|
| 病院開設許可申請 | 神奈川県知事 | 医療法第7条 | H7.3.31 県指令医整3-128 | 病院開設のための基本計画 |
| 放射性同位元素等使用許可申請 | 科学技術庁長官 | 放射性同位元素等による放射能障害の防止に関する法律第9条1項 | H11.3.12 使第4313号 | RIの使用許可 |
| 病院開設許可事項の変更許可申請 | 横浜市長 | 医療法第7条 | H11.6.3 市衛地医指令97 | 建物構造及び診療科目の変更 |
| 病院構造設備使用許可申請 | 横浜市長 | 医療法第27条 | H11.6.15 市衛地医指令97 | 開設に伴う構造設備の使用(許可病床 215床) |
| 病院開設届 | 横浜市長 | 医療法第7条 | H11.6.22(受理) 磯保健証2025 | 病院開設日の届出 |
| 高周波利用設備使用許可申請 | 関東電気通信 監理局長 | 電波法第100条 | H11.7.2 開高第54585号 | ペーパーサイクロトロンの使用開始 |
| 高周波利用設備使用許可申請 | 関東電気通信 監理局長 | 電波法第100条 | H11.7.2 開高第54586号 | MRIの使用開始 |
| 保険医療機関指定申請 | 神奈川県知事 | 健康保険法第65条 | H11.7.30 | 保険医療機関としての指定 |
| 食品衛生法による給食施設開始届 | 磯子保健所長 | 食品衛生法 | H11.9.20(届出) | 病院給食の開始 |
| 病院構造設備使用許可申請 | 横浜市長 | 医療法第27条 | H12.5.16 市衛地医指令50 | 85床開床(許可病床数 300床) |
| 放射性同位元素等使用許可申請 | 科学技術庁長官 | 放射性同位元素等による放射能障害の防止に関する法律第9条1項 | H12.5.16 使第4313号 | RIの使用許可(取扱数量の変更) |
| 病院開設許可事項の変更許可申請 | 横浜市長 | 医療法第7条 | H13.4.16 市衛地医指令13 | 1階処置室2内 X線撮影室の使用 |
| 病院構造設備使用許可申請 | 横浜市長 | 医療法第27条 | H13.5.16 市衛地医指令59 | 1階処置室2内 X線撮影室の使用 |
| 病院開設許可事項の変更許可申請 | 横浜市長 | 医療法第7条 | H19.3.15 市健医安指令428 | CTエックス線装置の更新 |
| 病院構造設備使用許可申請 | 横浜市長 | 医療法第27条 | H19.3.20 市健医安指令434 | CT室(TSX-101A/HA)の使用 |
| 放射性同位元素等使用許可申請 | 文部科学大臣 | 放射性同位元素等による放射線障害の防止に関する法律第9条1項 | H20.1.25 使第4843号 | クリーンラボ室の設置 |
| 病院開設許可事項の変更許可申請 | 横浜市長 | 医療法第7条 | H20.2.22 市健医安指令986 | クリーンラボ室設置、MRI設置、脳ドック控室改修 |
| 高周波利用設備使用許可申請 | 関東総合通信局長 | 電波法第100条 | H20.3.17 開高第54586 | MRIの使用開始 |
| 病院構造設備使用許可申請 | 横浜市長 | 医療法第27条 | H20.3.25 市健医安指令1303 | クリーンラボ室使用、MRI室1使用、更衣室3使用 |
| 病院開設許可事項の変更許可申請 | 横浜市長 | 医療法第7条 | H20.9.24 市健医安指令401 | マシニング・サーバ室・研修室の用途変更 |
| 病院開設許可事項の変更許可申請 | 横浜市長 | 医療法第7条 | H21.12.8 市健医安指令443 | 薬剤科長室・臨床試験管理室・情報コーナー・医療安全管理室・多目的室への用途変更 |
| 病院開設許可事項の変更許可申請 | 横浜市長 | 医療法第7条 | H21.12.21 市健医安指令472 | ポランティア室・地域連携部事務室・倉庫・センター長室・副センター長室・MRI室1・スタッフルームへの用途変更、喫煙コーナーの削除 |
| 許可使用に関する軽微な変更に係る変更届 | 文部科学大臣 | 放射性同位元素等による放射線障害の防止に関する法律第10条第5項 | H23.2.17(届出) | PET診断の休止 |
| 病院開設許可事項の変更許可申請 | 横浜市長 | 医療法第7条 | H23.7.20 市健医安指令第182 | 透視用エックス線装置の更新 |
| 病院構造設備使用許可申請 | 横浜市長 | 医療法第27条 | H23.8.22 市健医安指令第253 | 透視用エックス線装置の使用 |
| 病院開設許可(届出)事項変更届 | 横浜市長 | 医療法施行令第4条第1項または第3項、第4条の2第2項 | H24.1.12(届出) | 診療科目の変更(婦人科の削除) |
| 病院開設許可(届出)事項変更届 | 横浜市長 | 医療法施行令第4条第1項または第3項、第4条の2第2項 | H24.3.14(届出) | 診療科目の変更(内科を専門内科に分割) |
| 病院開設許可事項変更許可申請 | 横浜市長 | 医療法第7条 | H24.4.4 市健医安指令781 | ①予備撮影(地下1階)の用途変更、室名変更及び骨塩定量エックス線装置の設置(骨密度測定:骨密度測定室) ②移動型透視用エックス線装置の更新(移動型:2階器材倉庫) |
| 病院構造設備使用許可申請 | 横浜市長 | 医療法第27条 | H24.4.23 市健医安指令第46 | 移動型透視用エックス線装置の使用(Ziehm Vision FD Vario 3D:手術室) |
| 病院構造設備使用許可申請 | 横浜市長 | 医療法第27条 | H24.5.18 市健医安指令第111 | ①骨塩定量分析エックス線装置の使用(Discovery A:骨密度測定室) ②骨密度測定室の使用 |
| 病院開設許可事項変更許可申請 | 横浜市長 | 医療法第7条 | H24.6.11 市健医安指令第143 | 3階4階階棟の改修に伴う各室の用途及び構造変更 |
| 病院構造設備使用許可申請 | 横浜市長 | 医療法第27条 | H24.8.8 市健医安指令第249 | 4階W4観察室の使用等 |
| 病院構造設備使用許可申請 | 横浜市長 | 医療法第27条 | H24.9.25 市健医安指令第351 | E3観察室(4床)及びE3処置室、E305(1床)、東ナースステーションの使用等 |
| 病院構造設備使用許可申請 | 横浜市長 | 医療法第27条 | H24.10.18 市健医安指令第446 | E401観察室(4床)、E410病室(1床)、E411病室(1床)、SCUナースステーション及び東ナースステーションの使用等 |
| 病院構造設備使用許可申請 | 横浜市長 | 医療法第27条 | H24.10.24 市健医安指令第459 | W301観察室(2床)、W305(4床)、W309病室(4床)、W312病室(4床)、W3処置室、西ナースステーションの使用等 |
| 病院開設許可事項変更許可申請 | 横浜市長 | 医療法第7条 | H24.11.15 市健医安指令第504 | ①病院の改修に伴う構造変更及び用途変更等 ②MRI装置の更新(MRI撮影:MR室2) ③透視用エックス線装置の更新(透視撮影:X線TV撮影室) |
| 病院構造設備使用許可申請 | 横浜市長 | 医療法第27条 | H24.12.28 市健医安指令第618 | ①透視用エックス線装置の使用(VersiFlex VISTA:X線TV撮影室) ②4階東病棟E402(5床) E403(5床) E404(5床) E405(5床) E406(5床) E407(5床) E408(5床) E417(5床)の使用 |
| 高周波利用設備変更許可申請 | 関東総合通信局長 | 電波法第100条 | H25.3.12 開高第54586号 | MRI装置の更新 |
| 病院構造設備使用許可申請 | 横浜市長 | 医療法第27条 | H25.3.25 市健医安指令第823 | ①1階外来診察室6及び診察室7の使用、2階手術室等の使用 ②MRI装置の使用(フリップスメディアカルシステムズ Ingenia3.0T) |
| 病院構造設備使用許可申請 | 横浜市長 | 医療法第27条 | H25.8.8 市健医安指令第271 | ①東館5階病室(E501 4床室・E512 4床室)の使用 ②東館5階デイルームの使用 ③東館5階面談室の使用 |

| 件名 | 申請先 | 関係法規 | 許認可日 | 備考 |
|----------------|----------|----------|-------------------------|---|
| 病院構造設備使用許可申請 | 横浜市長 | 医療法第27条 | H25.9.18 市健医安指令第347 | 5階機械浴室の使用 |
| 病院開設許可事項変更許可申請 | 横浜市長 | 医療法第7条 | H25.9.24 市健医安指令第359 | 移動型透視用エックス線撮影装置の設置 (透視撮影(移動型):手術室) |
| 病院構造設備使用許可申請 | 横浜市長 | 医療法第27条 | H25.10.23 市健医安指令第469 | ①5階西病棟 西501(4床) 西507(4床) 西512(4床) 西デイルームの使用 ②移動型透視用エックス線装置の使用(OEC9600:手術室) |
| 病院開設許可事項変更許可申請 | 横浜市長 | 医療法第7条 | H26.4.1 市健医安指令第905 | ①直接撮影用エックス線装置の設置(一般撮影:骨密度測定室) ②手術室から会議室4へ変更 ③応接会議室からカンファレンスルームへ変更 ④図書室の一部をカンファレンスルームへ変更 |
| 病院構造設備使用許可申請 | 横浜市長 | 医療法第27条 | H26.5.8 市健医安指令第94 | 直接撮影用エックス線装置の使用 (sterEOSイメージングシステム:骨密度測定室) |
| 病院開設許可事項変更許可申請 | 横浜市長 | 医療法第7条 | H26.6.9 市健医安指令第174 | 移動型透視用エックス線撮影装置の廃止 (OEC9600:保管室として2FOP室器材倉庫) |
| 病院開設許可事項変更許可申請 | 横浜市長 | 医療法第7条 | H26.7.2 市健医安指令第226 | E4面談室を診察室に変更 |
| 病院構造設備使用許可申請 | 横浜市長 | 医療法第27条 | H26.7.24 市健医安指令第273 | 4階診察室の使用 |
| 病院開設許可事項変更許可申請 | 横浜市長 | 医療法第7条 | H26.10.10 市健医安指令第502 | 2階スタッフルームを面談室に変更 |
| 高周波利用設備使用許可申請 | 関東総合通信局長 | 電波法第100条 | H27.2.5 開高第54586号 | 高周波手術装置の使用開始 |
| 病院開設許可事項変更許可申請 | 横浜市長 | 医療法第7条 | H27.8.10 市健医安指令第342 | ①倉庫を機材室に変更(4階) ②機材室を倉庫に変更(4階) ③医療相談室-1を執務室に変更(1階) ④脳トック控室を更衣室に変更(地下1階) ⑤MR診察控室を読影室に変更(地下1階) ⑥MR-3 CPU室をサーバー室に変更(地下1階) ⑦暗室を倉庫に変更(地下1階) ⑧自主訓練室1~5を言語・心理室1~5に変更(地下1階) ⑨カルテ閲覧コーナーを倉庫に変更(地下2階) |
| 病院開設許可事項変更許可申請 | 横浜市長 | 医療法第7条 | H28.7.27 市健医安指令第282 | 1階 倉庫を前庭機能検査室に変更 準備コーナーを物品保管コーナーに変更 |
| 病院構造設備使用許可申請 | 横浜市長 | 医療法第27条 | H28.8.31 市健医安指令第334 | 1階 前庭機能検査室の使用 |
| 病院開設許可事項変更許可申請 | 横浜市長 | 医療法第7条 | H29.2.10 市健医安指令第764 | ①4階 倉庫を検査室に、診察室を面談室に、清掃用具入れをトイレに変更 ②歯科用パノラマ断層撮影装置の設置(歯科用:地下1階X線撮影室1) ③歯科用パノラマ断層撮影装置の廃止(歯科用:1階X線撮影室) |
| 病院構造設備使用許可申請 | 横浜市長 | 医療法第27条 | H29.3.2 市健医安指令第551 | 4階 検査室の使用 |
| 病院構造設備使用許可申請 | 横浜市長 | 医療法第27条 | H29.3.17 市健医安指令第663 | 歯科用パノラマ断層撮影室の使用 (Hyper-G:X線撮影室1) |
| 病院開設許可事項変更許可申請 | 横浜市長 | 医療法第7条 | H29.6.23 市健医安指令第188 | 1階 医療相談室4を治験事務室に変更 |
| 病院開設許可事項変更許可申請 | 横浜市長 | 医療法第7条 | H29.8.28 市健医安指令第323 | 2階 会議室4を医療情報開発準備室に変更 |
| 病院開設許可事項変更許可申請 | 横浜市長 | 医療法第7条 | H29.12.6 市健医安指令第551 | 移動型透視用エックス線装置の使用(Ziehm Vision RFD3D:手術室) |
| 病院開設許可事項変更許可申請 | 横浜市長 | 医療法第7条 | H30.2.1 市健医安指令第663 | 地下1階 サービスヤードの一部を産業廃棄物保管場所に変更 |
| 病院開設許可事項変更許可申請 | 横浜市長 | 医療法第7条 | H30.11.19 市健医安指令第560 | 1階 処置室2を診察室に用途変更 2階 面談室3を家族控室に用途変更 |
| 病院構造設備使用許可申請 | 横浜市長 | 医療法第27条 | H30.12.17 市健医安指令第635 | 1階診察室の使用 |
| 病院開設許可事項変更許可申請 | 横浜市長 | 医療法第7条 | H31.2.5 市健医安指令第745 | 口内法撮影用エックス線装置の更新 (ALULA:X線撮影室) |
| 病院構造設備使用許可申請 | 横浜市長 | 医療法第27条 | H31.3.26 市健医安指令第906 | 口内法撮影用エックス線装置の使用 (ALULA:X線撮影室) |
| 病院開設許可事項変更許可申請 | 横浜市長 | 医療法第7条 | R2.3.31 市健医安指令第926 | ①地下1階倉庫を言語室6に変更 ②地下1階読影室を画像処理室に変更 ③地下1階画像処理室の一部を仮眠室に変更 ④1階DI室の一部をスタッフルームに変更 ⑤1階医療相談室1を執務室に変更 ⑥1階情報コーナーを栄養相談室に変更 |
| 病院構造設備使用許可申請 | 横浜市長 | 医療法第27条 | R2.5.19 市健医安指令第506 | 発熱外来待合設置に伴う構造変更 |
| 病院開設許可事項変更許可申請 | 横浜市長 | 医療法第7条 | R2.8.31 市健医安指令第273 | 直接撮影用エックス線装置の更新 移動型エックス線装置の廃止及び設置 |
| 病院構造設備使用許可申請 | 横浜市長 | 医療法第27条 | R2.9.23 市健医安指令第350 | 直接撮影用エックス線装置の使用 移動型エックス線装置の使用 |
| 病院開設許可事項変更許可申請 | 横浜市長 | 医療法第7条 | R2.10.19 市健医安指令第433 | ①4階東病棟E407号室4床をナースステーションに変更 ②4階東病棟E404号室4床を倉庫に変更 ③4階東病棟検査室を簡易シャワー室へ変更 ④4階西病棟W406号室1床を検査室へ変更 |
| 病院構造設備使用許可申請 | 横浜市長 | 医療法第27条 | R2.10.19 市健医安指令第507 | 4階東病棟ナースステーションの使用 4階西病棟検査室の使用 |
| 病院開設許可事項変更許可申請 | 横浜市長 | 医療法第7条 | R3.1.18 市健医安指令第692 | ①4階新型コロナウイルス感染症患者受入病床の設置に伴う用途及び構造変更 ②2階カンファレンスルームを部長室へ変更 ③2階図書室の一部をカンファレンスルームへ用途及び構造変更 |
| 病院開設許可事項変更許可申請 | 横浜市長 | 医療法第7条 | R3.2.18 市健医安指令第806 | 車載型CTエックス線装置の設置及び廃止 CTエックス線装置の更新 移動型エックス線装置の設置 |

| 件名 | 申請先 | 関係法規 | 許認可日 | 備考 |
|-------------------|------|---------------------------------|-----------------------|---|
| 病院構造設備使用許可申請 | 横浜市長 | 医療法第27条 | R3.3.4 市健医安指令第839 | 4階東病棟E404号室4床の使用 4階東病棟E407号室4床の使用 |
| 病院構造設備使用許可申請 | 横浜市長 | 医療法第27条 | R3.3.12 市健医安指令第888 | 車載型CTエックス線装置の設置 |
| 病院構造設備使用許可申請 | 横浜市長 | 医療法第27条 | R3.3.22 市健医安指令第919 | CTエックス線装置の使用 移動型エックス線装置の使用 |
| 病院開設許可(届出)事項変更届 | 横浜市長 | 医療法施行令第4条第1項または第3項、 第4条の2第2項 | R3.8.31(届出) | 代表者変更 |
| エックス線装置備付け届出事項変更届 | 横浜市長 | 医療法第15条第3項 | R3.9.1(届出) | 放射線診断従事者変更 |
| 病院開設許可事項変更許可申請 | 横浜市長 | 医療法第7条 | R3.9.22 市健医安指令第469 | 地下1階心臓リハビリテーション室の新設に伴う構造変更 |
| 病院開設許可事項変更許可申請 | 横浜市長 | 医療法第7条 | R3.12.1 市健医安指令第689 | 4階E402号室からナースステーションへ用途変更 (令和2年2月16日厚生労働省事務連絡「新型コロナウイルス感染症の対応に係る医療法上の手続きについて」に基づく特例措置) |
| 病院構造設備使用許可申請 | 横浜市長 | 医療法第27条 | R3.12.3 市健医安指令第699 | 4階東病棟ナースステーションの使用 |
| 病院開設許可事項変更許可申請 | 横浜市長 | 医療法第7条 | R4.1.14 市健医安指令第807 | 4階 ナースステーションからE402号室へ用途変更 (令和2年2月16日厚生労働省事務連絡「新型コロナウイルス感染症の対応に係る医療法上の手続きについて」に基づく特例措置) |
| 病院構造設備使用許可申請 | 横浜市長 | 医療法第27条 | R4.1.24 市健医安指令第833 | 4階E402号室(4床)の使用 |

(2) 各法令による医療機関の指定関係

| 件名 | 申請先 | 許認可日 | 備考 |
|---------------------------------|----------------|--|---|
| 生活保護法医療担当機関指定 | 横浜市長 | H11.8.1 指定番号 第30021号 指定期間 H29.8.1～R5.7.31 | H11.10.15 市告示第267号 |
| 公職選挙法による不在者投票施設の指定 | 神奈川県選挙管理委員会委員長 | H12.2.22 選管第307号 | 入院・入所患者の不在者投票を実施するための施設認定 |
| 労災保険指定医療機関の指定 | 神奈川労働局長 | H15.12.1 指定期間 H15.12.1～H18.11.30 | 指定病院番号 1410393 (H18.12.1以降については自動更新) |
| 指定自立支援医療機関(精神通院医療)の指定 | 横浜市長 | H18.9.1 横浜市健精指令第11134号 指定期間 H30.8.15～R6.8.31 | |
| 健康保険法による保険医療機関指定 | 関東信越厚生局長 | H29.7.28 指定期間 H29.8.1～R5.7.31 | 保険医療機関記号番号 磯医258 医療機関コード 医科:980,258.8 歯科:986,258.2 |
| 指定自立支援医療機関(育成医療・更生医療)の指定 | 横浜市長 | H25.3.1 横浜市健医援第2239号 認定期間 H31.3.1～R7.2.28 | |
| 救急病院の認定 | 神奈川県知事 | H28.7.4 医第179号 認定期間 R元.5.21～R4.5.20 | |
| 難病の患者に対する医療等に関する法律における指定医療機関の指定 | 神奈川県知事 | H26.11.26 保予00316号 指定期間 R3.1.1～R8.12.31 | (R2更新、以後6年毎に更新) |
| 結核指定医療機関の指定 | 横浜市長 | H22.2.18 横浜市第 091034号 | |
| 被爆者一般疾病医療機関の指定 | 横浜市長 | H22.2.18 神奈川県指令 生援第430号 | |
| 指定小児慢性特定疾病医療機関の指定 | 横浜市長 | H29.5.1 健医援第926号 指定期間 H29.5.1～R4.12.31 | |
| 救急病院の認定 | 神奈川県知事 | R3.5.13 医第13号 認定期間 R4.5.21～R7.5.20 | |

(3) 学会認定研修施設等

| 認定内容 | 認定年月日 |
|--------------------------------------|----------------------|
| 日本神経学会 専門医制度教育施設 | H12.4.1 |
| 日本脳神経外科学会 専門医訓練場所(認定施設の細則Cに適合する訓練場所) | H12.9.1 |
| 日本リハビリテーション医学会 研修施設 | H12.9.16 |
| 日本脳卒中学会 専門医認定制度 研修教育病院 | H17.2.11 |
| 日本高血圧学会専門医認定施設 | H22.4.1 |
| 日本内科学会認定教育関連施設 | H22.9.1 |
| 日本脳ドック学会 認定施設 | H23.4.1 |
| 日本整形外科学会 専門医研修施設 | H25.9.19 |
| 日本麻酔科学会 麻酔科認定病院 | H26.12.1 |
| 日本脊椎脊髄病学会 脊椎脊髄外科専門医基幹研修施設 | H29.4.1 |
| 日本医療機能評価機構 機能種別版評価項目3rdG:Ver2.0 | R1.8.7(初回認定:H21.8.7) |
| 日本脳卒中学会 一次脳卒中センター認定施設 | R1.9.1 |
| 日本脳神経血管内治療学会研修施設 | R2.3.6 |
| 日本認知症学会 専門医制度 教育施設 | R3.4.1 |
| 日本心臓リハビリテーション学会 | R4.2.2 |
| 日本医学放射線学会 放射線科専門医研修施設 | R4.4.1 |
| 日本循環器学会 研修関連施設(新制度) | R4.4.1 |
| 日本超音波医学会 超音波専門医研修施設 | R4.4.1 |

(4) 基本診療料の施設基準関係

令和4年3月31日現在

| 件名 | 届出先 | 算定開始年月日 | 備考 |
|-------------------------------------|----------|-------------------------|---------|
| 診療録管理体制加算2 | 関東信越厚生局長 | H15.8.1 (診療録)第74号 | |
| 臨床研修病院入院診療加算(協力型) | 関東信越厚生局長 | H19.11.1 (臨床研修)第90号 | |
| 超急性期脳卒中加算 | 関東信越厚生局長 | H20.4.1 (超急性期)第39号 | |
| 医療安全対策加算1 | 関東信越厚生局長 | H20.4.1 (医療安全)第70号 | |
| ハイケアユニット入院医療管理料1 | 関東信越厚生局長 | H29.7.1 (ハイケア1)第40号 | HCU 6床 |
| 救急医療管理加算・乳幼児救急医療管理加算 | 関東信越厚生局長 | H22.4.1 (救急加算)第81号 | |
| 呼吸ケアチーム加算 | 関東信越厚生局長 | H22.4.1 (呼吸チ)第16号 | |
| 急性期看護補助体制加算25対1(看護補助者5割以上)(夜間100対1) | 関東信越厚生局長 | R2.3.1 (急性看護)第39号 | |
| 看護職員夜間配置加算(12対1 配置加算1) | 関東信越厚生局長 | R2.3.1 (看護夜配)第109号 | |
| 患者サポート体制充実加算 | 関東信越厚生局長 | H24.4.1 (患サポ)第108号 | |
| 入退院支援加算1 | 関東信越厚生局長 | H28.12.1 (退院)第89号 | |
| 栄養サポートチーム加算 | 関東信越厚生局長 | H28.11.1 (栄養チ)第88号 | |
| 病棟薬剤業務実施加算2 | 関東信越厚生局長 | H28.4.1 (病棟薬2)第17号 | |
| データ提出加算2イ | 関東信越厚生局長 | H24.10.1 (データ提)第92号 | |
| 急性期一般入院料1 | 関東信越厚生局長 | H26.6.1 (一般入院)第1802号 | 3棟 127床 |
| 特殊疾患入院医療管理料 | 関東信越厚生局長 | H27.7.1 (特入)第5号 | 1棟 1床 |
| 療養環境加算 | 関東信越厚生局長 | H26.7.1 (療)第37号 | |
| 重症者等療養環境特別加算 | 関東信越厚生局長 | H24.11.1 (重)第144号 | |
| 病棟薬剤業務実施加算1 | 関東信越厚生局長 | H24.11.1 (病棟薬1)第49号 | |
| 感染防止対策加算2 | 関東信越厚生局長 | H27.7.1 (感染防止2)第137号 | |
| 医師事務作業補助体制加算1 | 関東信越厚生局長 | R2.2.1 (事務補1)第69号 | |
| 認知症ケア加算(加算2) | 関東信越厚生局長 | H29.8.1 (認ケア)第133号 | |
| 脳卒中ケアユニット入院医療管理料 | 関東信越厚生局長 | H24.12.1 (脳卒中ケア)第18号 | SCU 12床 |
| 地域包括ケア病棟入院料2 | 関東信越厚生局長 | R1.7.1 (地包ケア)第8号 | 1棟 52床 |
| 回復期リハビリテーション病棟入院料1 | 関東信越厚生局長 | H29.5.1 (回1)第21号 | 2棟 102床 |
| 後発医薬品体制加算 | 関東信越厚生局長 | H30.4.1 (後発使1)第80号 | |
| せん妄ハイリスク患者ケア加算 | 関東信越厚生局長 | R2.4.1 (認ケア)第133号 | |

(5) 特掲診療料の施設基準関係

令和4年3月31日現在

| 名 称 | 届出先 | 算定開始年月日 | 備 考 |
|---------------------------------|-------------|---------------------------|-------|
| 麻酔管理料(Ⅰ) | 神奈川社会保険事務局長 | H14.5.1 (麻管Ⅰ)第101号 | |
| クワン・フリッパ維持管理料 | 神奈川社会保険事務局長 | H14.5.1 (補管)第4764号 | |
| 神経学的検査 | 神奈川社会保険事務局長 | H20.4.1 (神経)第97号 | |
| 画像診断管理加算1 | 神奈川社会保険事務局長 | H20.4.1 (画1)第69号 | |
| 医療機器安全管理料1 | 神奈川社会保険事務局長 | H20.4.1 (機安1)第107号 | |
| 無菌製剤処理料 | 神奈川社会保険事務局長 | H20.4.1 (菌)第44号 | |
| 集団コミュニケーション療法料 | 神奈川社会保険事務局長 | H20.4.1 (集コ)第43号 | |
| 画像診断管理加算2 | 神奈川社会保険事務局長 | R元.11.1 (画2)第153号 | |
| 冠動脈CT撮影加算 | 神奈川社会保険事務局長 | R元.11.1 (冠動C)第100号 | |
| 心臓MRI撮影加算 | 神奈川社会保険事務局長 | R元.11.1 (心臓M)第85号 | |
| 地域連携診療計画加算 | 関東信越厚生局長 | H28.10.1 (地連計)第39号 | |
| 検体検査管理加算(Ⅰ) | 関東信越厚生局長 | H21.8.1 (検Ⅰ)第205号 | |
| ニコチン依存症管理料 | 関東信越厚生局長 | H29.7.1 (ニコ)第513号 | |
| 検体検査管理加算(Ⅱ) | 関東信越厚生局長 | H21.10.1 (検Ⅱ)第88号 | |
| 脳刺激装置植込術(頭蓋内電極植込術を含む)及び脳刺激装置交換術 | 関東信越厚生局長 | H21.12.1 (脳刺)第32号 | |
| 脊髄刺激装置植込術及び脊髄刺激装置交換術 | 関東信越厚生局長 | H21.12.1 (脊刺)第32号 | |
| 薬剤管理指導料 | 関東信越厚生局長 | H22.4.1 (薬)第213号 | |
| 糖尿病透析予防指導管理料 | 関東信越厚生局長 | H24.4.1 (糖防管)第39号 | |
| ペースメーカー移植術及びペースメーカー交換術 | 関東信越厚生局長 | H28.11.1 (ペ)第204号 | |
| 植込型心電図検査 | 関東信越厚生局長 | H28.11.1 (ペ)第204号 | |
| 時間内歩行試験 | 関東信越厚生局長 | H24.4.1 (歩行)第41号 | |
| ヘッドアップティルト試験 | 関東信越厚生局長 | H24.4.1 (ヘッド)第25号 | |
| CT撮影及びMRI撮影 | 関東信越厚生局長 | R元.11.1 (C・M)第627号 | |
| 胃瘻造設術 | 関東信越厚生局長 | H27.3.1 (胃瘻造)第112号 | |
| 胃瘻造設時嚥下機能評価加算 | 関東信越厚生局長 | H27.3.1 (胃瘻造嚥)第78号 | |
| 脳血管疾患等リハビリテーション料(Ⅰ) | 関東信越厚生局長 | H24.5.1 (脳Ⅰ)第55号 | 初期加算有 |
| 運動器リハビリテーション料(Ⅰ) | 関東信越厚生局長 | H24.5.1 (運Ⅰ)第77号 | 初期加算有 |
| 呼吸器リハビリテーション料(Ⅰ) | 関東信越厚生局長 | H24.5.1 (呼Ⅰ)第154号 | 初期加算有 |
| 外来リハビリテーション診療料 | 関東信越厚生局長 | H24.6.1 (リハ診)第159号 | |
| 夜間休日救急搬送医学管理料 救急搬送看護体制加算 | 関東信越厚生局長 | R2.4.1 (救搬看護)第84号 | |
| 医科点数表第2章第10部手術の通則5 及び6に掲げる手術 | 関東信越厚生局長 | H19.4.1 (通手)第178号 | |
| CAD/CAM冠 | 関東信越厚生局長 | H30.6.1 (歯CAD)第127139号 | |

2 組織

(1) 組織図《令和3年度(令和4年3月31日現在)》

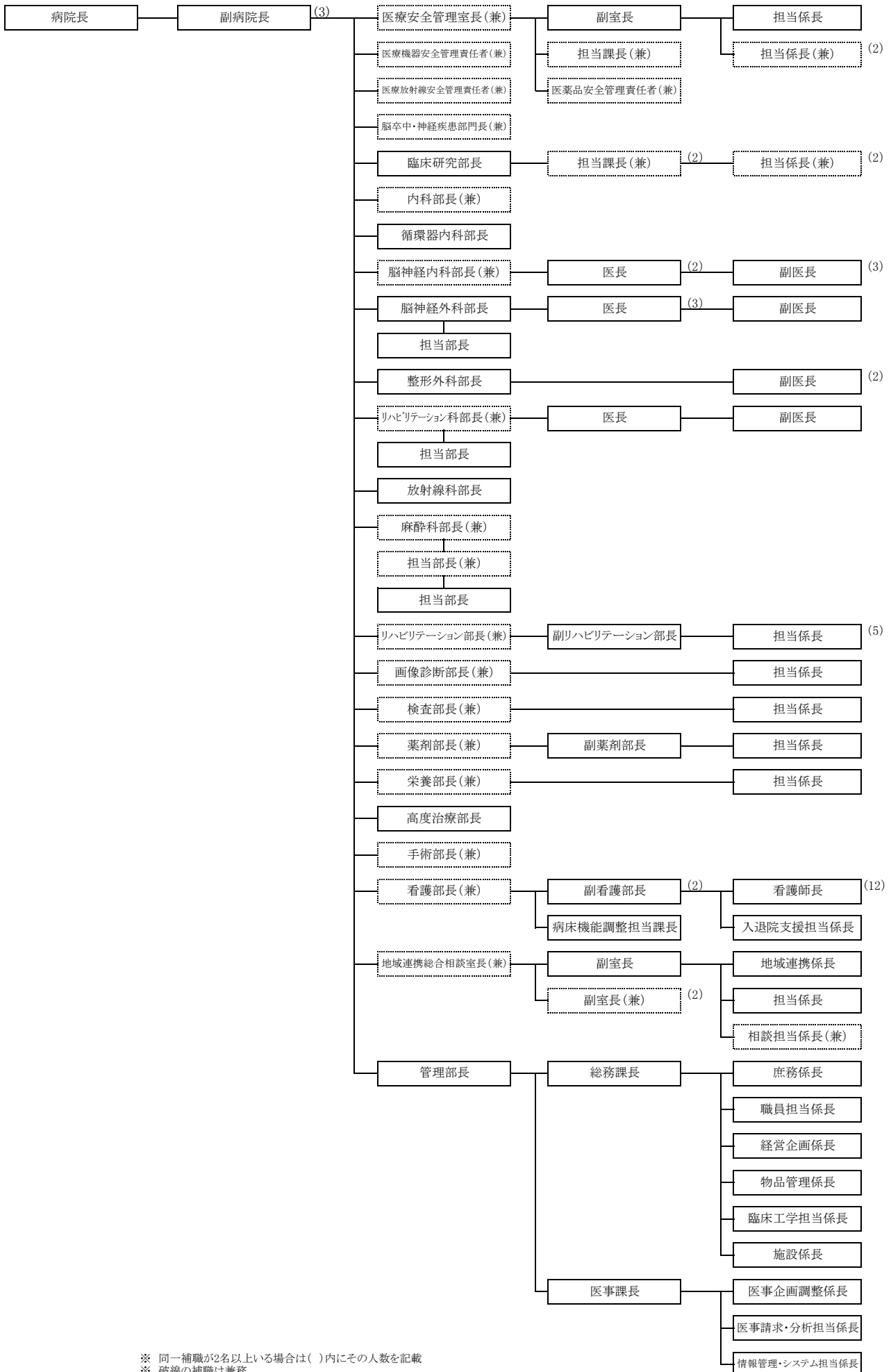

※ 同一補職が2名以上いる場合は()内にその人数を記載
 ※ 破線の補職は兼務

(2) 管理職員《令和3年度(令和4年3月31日現在)》

| | | |
|--|--|--------|
| 病院長、内科部長、麻酔科部長、手術部長(兼) | 齋藤 知行 | |
| 副病院長、医療安全管理室長、医療機器安全管理責任者、地域連携総合相談室長、リハビリテーション科部長、リハビリテーション部長(兼) | 前野 豊 | |
| 副病院長、脳卒中・神経疾患部門長、脳神経内科部長、検査部長、薬剤部長、栄養部長(兼) | 城倉 健 | |
| 副病院長、看護部長(兼) | 吉楽 初美 | |
| 医療安全管理室 | 医療安全管理室長、医療機器安全管理責任者、副病院長、地域連携総合相談室長、リハビリテーション科部長、リハビリテーション部長(兼) | 前野 豊 |
| | 医療放射線安全管理責任者、放射線科部長、画像診断部長(兼) | 鳥越 総一郎 |
| | 医療安全管理室副室長 | 杉山 直美 |
| | 医療安全管理室担当課長、医薬品安全管理責任者、副薬剤部長、臨床研究部担当課長(兼) | 山本 郁生 |
| | 医療安全管理室担当係長 | 鈴木 順子 |
| | 医療安全管理室担当係長、臨床工学担当係長(兼) | 青柳 和夫 |
| | 医療安全管理室担当係長、医事企画調整係長(兼) | 菅原 政則 |
| 臨床研究部 | 臨床研究部長 | 秋山 治彦 |
| | 臨床研究部担当課長、副薬剤部長、医療安全管理室担当課長、医薬品安全管理責任者(兼) | 山本 郁生 |
| | 臨床研究部担当課長、総務課長(兼) | 川畑 淳 |
| | 臨床研究部担当係長、薬剤部担当係長(兼) | 澤村 公志 |
| | 臨床研究部担当係長、庶務係長 | 井上 格 |
| 診療科 | 内科 | |
| | 内科部長、病院長、麻酔科部長、手術部長(兼) | 齋藤 知行 |
| | 循環器内科 | |
| | 循環器内科部長 | 重政 朝彦 |
| | 循環器内科医師 | 早川 梓 |
| | 脳神経内科 | |
| | 脳神経内科部長、副病院長、脳卒中・神経疾患部門長、検査部長、薬剤部長、栄養部長(兼) | 城倉 健 |
| | 脳神経内科医長 | 桔梗 英幸 |
| | 同 | 工藤 洋祐 |
| | 脳神経内科副医長 | 山本 良央 |
| | 同 | 天野 悠 |
| | 同、総合診療科副医長(兼) | 奈良 典子 |
| | 脳神経内科医師 | 小泉 寛之 |
| | 同 | 松永 祐己 |
| | 脳神経外科 | |
| | 脳神経外科部長 | 中居 康展 |
| | 脳神経外科担当部長 | 甘利 和光 |
| | 脳神経外科医長 | 清水 暁 |
| | 同 | 望月 崇弘 |
| | 同 | 黒田 博紀 |
| | 脳神経外科副医長 | 三宅 茂太 |
| | 整形外科部長 | 山田 勝崇 |
| | 整形外科副医長 | 関屋 辰洋 |
| | 整形外科医師 | 近藤 直也 |
| | 同 | 原田 拓郎 |
| | 同 | 境 貴史 |
| | 同 | 東 親吾 |
| | リハビリテーション科 | |
| | リハビリテーション科部長、副病院長、医療安全管理室長、医療機器安全管理責任者、地域連携総合相談室長、リハビリテーション部長(兼) | 前野 豊 |
| | リハビリテーション科担当部長 | 高橋 素彦 |
| | リハビリテーション科医長 | 武藤 里佳 |
| | リハビリテーション科副医長 | 高田 薫子 |
| | リハビリテーション科医師 | 田中 都 |
| | 放射線科 | |
| | 放射線科部長、医療放射線安全管理責任者、画像診断部長(兼) | 鳥越 総一郎 |
| | 麻酔科 | |
| | 麻酔科部長、病院長、内科部長、手術部長(兼) | 齋藤 知行 |
| | 麻酔科担当部長、高度治療部長(兼) | 坂井 誠 |
| | 麻酔科担当部長 | 小林 浩子 |

| | | |
|------------|--|--|
| リハビリテーション部 | リハビリテーション部長、副病院長、医療安全管理室長、医療機器安全管理責任者、地域連携総合相談室長、 リハビリテーション科部長(兼) 副リハビリテーション部長 課長補佐、リハビリテーション部担当係長 リハビリテーション部担当係長 同 同 同 | 前野 豊 松葉 好子 早川 裕子 小倉 郁子 溝部 朋文 石田 由佳 小山 美恵 |
| 画像診断部 | 画像診断部長、放射線科部長、医療放射線安全管理責任者(兼) 課長補佐、画像診断部担当係長 | 鳥越 総一郎 青柳 孝行 |
| 検査部 | 検査部長、副病院長、脳卒中・神経疾患部門長、脳神経内科部長、薬剤部長、栄養部長(兼) 課長補佐、検査部担当係長 | 城倉 健 林 達也 |
| 薬剤部 | 薬剤部長、副病院長、脳卒中・神経疾患部門長、脳神経内科部長、検査部長、栄養部長(兼) 副薬剤部長、医療安全管理室担当課長、医薬品安全管理責任者、臨床研究部担当課長(兼) 薬剤部担当係長、臨床研究部担当係長(兼) | 城倉 健 山本 郁生 澤村 公志 |
| 栄養部 | 栄養部長、副病院長、脳卒中・神経疾患部門長、脳神経内科部長、検査部長、薬剤部長(兼) 課長補佐、栄養部担当係長 | 城倉 健 横山 邦篤 |
| 高度治療部 | 高度治療部長、麻酔科担当部長(兼) | 坂井 誠 |
| 手術部 | 手術部長、病院長、内科部長、麻酔科部長(兼) | 齋藤 知行 |
| 看護部 | 看護部長、副病院長(兼) 副看護部長 副看護部長、地域連携総合相談室副室長(兼) 課長補佐、病床機能調整担当係長 課長補佐、看護師長 同 同 課長補佐、入退院支援担当係長、地域連携総合相談室担当係長(兼) 看護師長 同 同 同 同 同 同 同 | 吉楽 初美 松木 晴美 中谷 正美 鈴木 治美 浅野 奈々子 山崎 いづみ 山下 智佳子 佃 乃扶 大津 比呂志 芦田 和恵 清水 美由紀 安田 珠美 南里 千春 佐治 生恵 高波 貴世花 鈴木 知子 本間 玲央 |
| 地域連携総合相談室 | 地域連携総合相談室長、副病院長、医療安全管理室長、医療機器安全管理責任者、リハビリテーション部長、 リハビリテーション科部長(兼) 地域連携総合相談室副室長、医事課長(兼) 地域連携総合相談室副室長、副看護部長(兼) 課長補佐、地域連携総合相談室担当係長、入退院支援担当係長(兼) 地域連携係長 担当係長 | 前野 豊 安間 猛 中谷 正美 佃 乃扶 杉浦 宏 酒井 ルリ子 |
| 管理部 | 管理部長 総務課 総務課長、臨床研究部担当課長(兼) 庶務係長、臨床研究部担当係長(兼) 職員担当係長 課長補佐、経営企画係長 物品管理係長 臨床工学担当係長、医療安全管理室担当係長(兼) 施設係長 医事課 医事課長、地域連携総合相談室副室長(兼) 医事企画調整係長、医療安全管理室担当係長(兼) 課長補佐、医事請求・分析担当係長 情報管理・システム担当係長 | 本間 明 川畑 淳 井上 格 石島 直 濱井 俊充 尾山 武史 青柳 和夫 小林 春雄 安間 猛 菅原 政則 矢嶋 保 佐々木 雅純 |

(3) 職員数《令和3年度(令和4年3月31日現在)》

| 所属別 | 職種別 | | | | | | | | | | | | | | | | 合計 |
|------------------|--------|---------|-----|-----|--------|-------|--------|-------|-------|-------|--------|-------|--------|-----|----------|-------|----------|
| | 医師 | 事務職 | 電気職 | 機械職 | 臨床工学技士 | M S W | 理学療法士 | 作業療法士 | 言語聴覚士 | 心理療法士 | 放射線技師 | 検査技師 | 薬剤師 | 栄養士 | 看護師 | 介護福祉士 | |
| 病院長 | (1) | | | | | | | | | | | | | | | | (1) |
| 管理部 | 1 | 25 (11) | 2 | 1 | 3 | | | | | | | | | | | | 32 (11) |
| 管理部長 | | 1 | | | | | | | | | | | | | | | 1 |
| 総務課 | | 1 | | | | | | | | | | | | | | | 1 |
| 総務課長 | | 1 | | | | | | | | | | | | | | | 1 |
| 庶務係 | | 7 (1) | | | | | | | | | | | | | | | 7 (1) |
| 経営企画係 | | 4 | | | | | | | | | | | | | | | 4 |
| 物品管理係 | | 3 | | | 3 | | | | | | | | | | | | 6 |
| 施設係 | | | 2 | 1 | | | | | | | | | | | | | 3 |
| 産業医 | 1 | | | | | | | | | | | | | | | | 1 |
| 医事課 | | 1 | | | | | | | | | | | | | | | 1 |
| 医事課長 | | 1 | | | | | | | | | | | | | | | 1 |
| 医事企画調整係・医事請求分析担当 | | 6 (9) | | | | | | | | | | | | | | | 6 (9) |
| 情報管理・システム担当 | | 2 (1) | | | | | | | | | | | | | | | 2 (1) |
| 医療安全管理室 | | | | | | | | | | | | | | | 2 | | 2 |
| 副室長 | | | | | | | | | | | | | | | 1 | | 1 |
| 安全管理室担当 | | | | | | | | | | | | | | | 1 | | 1 |
| 地域連携総合相談室 | | 3 (1) | | | | | 7 (3) | | | | | | | | | | 10 (4) |
| 副室長 | | | | | | | | | | | | | | | | | |
| 地域連携係 | | 3 (1) | | | | | 7 (3) | | | | | | | | | | 10 (4) |
| 臨床研究部 | (1) | | | | | | | | | | | | | | | | (1) |
| 診療科 | 29 (2) | | | | | | | | | | | | | | | | 29 (2) |
| 脳神経内科 | 7 (2) | | | | | | | | | | | | | | | | 7 (2) |
| 脳神経外科 | 6 | | | | | | | | | | | | | | | | 6 |
| リハビリテーション科 | 5 | | | | | | | | | | | | | | | | 5 |
| 循環器内科 | 2 | | | | | | | | | | | | | | | | 2 |
| 放射線科 | 1 | | | | | | | | | | | | | | | | 1 |
| 麻酔科 | 2 | | | | | | | | | | | | | | | | 2 |
| 整形外科 | 6 | | | | | | | | | | | | | | | | 6 |
| リハビリテーション部 | | | | | | | 39 (2) | 32 | 11 | 2 | | | | | | | 84 (2) |
| 画像診断部 | | | | | | | | | | | 17 (1) | | | | | | 17 (1) |
| 検査部 | | | | | | | | | | | | 9 (3) | | | | | 9 (3) |
| 薬剤部 | | | | | | | | | | | | | 19 (1) | | | | 19 (1) |
| 栄養部 | | | | | | | | | | | | | | 4 | | | 4 |
| 看護部 | | | | | | | | | | | | | | | 261 (18) | (4) | 261 (22) |
| 看護部管理室 | | | | | | | | | | | | | | | 36 (2) | | 36 (2) |
| 外来 | | | | | | | | | | | | | | | 17 (10) | | 17 (10) |
| 手術室 | | | | | | | | | | | | | | | 14 (2) | | 14 (2) |
| HCU | | | | | | | | | | | | | | | 23 | | 23 |
| 3階東病棟 | | | | | | | | | | | | | | | 25 | | 25 |
| 3階西病棟 | | | | | | | | | | | | | | | 27 | | 27 |
| SCU | | | | | | | | | | | | | | | 29 | | 29 |
| 4階東病棟 | | | | | | | | | | | | | | | 25 | | 25 |
| 4階西病棟 | | | | | | | | | | | | | | | 22 (1) | | 22 (1) |
| 5階東病棟 | | | | | | | | | | | | | | | 21 (1) | (2) | 21 (3) |
| 5階西病棟 | | | | | | | | | | | | | | | 22 (2) | (2) | 22 (4) |
| 合計 | 30 (4) | 28 (12) | 2 | 1 | 3 | 7 (3) | 39 (2) | 32 | 11 | 2 | 17 (1) | 9 (3) | 19 (1) | 4 | 263 (18) | (4) | 467 (48) |

※ ()内は嘱託員・再任用職員(外数)

3 院内会議・委員会

令和4年3月31日 現在

| 名称 | 目的等 | 委員長 | 事務局 |
|--------------------|---|---------------------|-----------|
| 執行会議 | 院内の各部門間の連絡・調整及び諸問題の協議 | 病院長 | 総務課 |
| 連絡調整会議 | 病院管理上の必要事項の協議・決定 | 病院長 | 総務課 |
| 安全管理対策委員会 | 安全管理対策の推進 | 医療安全管理室長 | 医事課 |
| 医療機器安全管理委員会 | 医療機器の安全で適切な使用 | 医療機器安全管理責任者 | 総務課 |
| 感染対策委員会 | 院内感染の防止に関する方策の審議 | 副病院長 | 医事課 |
| 医療ガス安全・管理委員会 | 医療ガス管理の適正化に関する事の審議 | 麻酔科医長 | 総務課 |
| 放射線安全管理委員会 | 放射線管理の適正化に関する審議 | 放射線科部長 | 画像診断部 |
| 倫理審査委員会 | 人体を対象とした新規診療技術を行う際等の医療倫理に関する事項の審査 | 副病院長 | 総務課 |
| 利益相反委員会 | 研究者の利益相反に関する審査、利益相反に対する適当な管理措置についての検討 | 副病院長 | 総務課 |
| 臨床研究部運営委員会 | 臨床研究部の運営に関する事項の決定 | 臨床研究部長 | 総務課 |
| 薬事委員会 | 薬品の採用その他薬事業務の効率化・適正化 | 薬剤部長 | 総務課、薬剤部 |
| 診療材料等委員会 | 診療材料、その他物品の適正な採用・購入による効率的な管理・供給とその適正な使用 | 血管内治療センター長 | 総務課 |
| 保険医療委員会 | 保険医療及び診療報酬請求に関する事の審議 | 副病院長 | 医事課 |
| 医療情報委員会 | 医療情報管理の効率化・適正化 | 副病院長 | 医事課 |
| クリニカルパス推進委員会 | クリニカルパスの運用に関する事 | 脊椎脊髄外科部長 | 医事課 |
| 病棟運営会議 | 病棟の総合的管理及び運営 | 病院長 | 医事課 |
| 退院計画調整会議 | 入院患者の退院に関する事 | 地域連携総合相談室長 | 地域連携総合相談室 |
| 褥瘡対策委員会 | 褥瘡予防に関する対策の審議 | 看護部長 | 看護部 |
| 患者虐待対策委員会 | 被虐待患者の安全確保及び虐待対応体制の確立 | 副病院長 | 地域連携総合相談室 |
| 広報委員会 | 脳血管疾患に関する予防啓発や病院の情報発信など広報戦略に関する企画・立案 | 管理部長 | 総務課 |
| 医療サービス向上委員会 | 医療サービス及び職員満足度の向上を図ること、医療サービスのあり方の審議 | 看護部長 | 総務課、医事課 |
| 病院勤務医・看護職員等負担軽減委員会 | 勤務医及び看護職員等の業務負担軽減計画に関する審議 | 副病院長 | 総務課 |
| 安全衛生委員会 | 職員の労働安全及び衛生に関する事項の調査・審議と安全衛生管理の円滑な推進 | 管理部長 | 総務課 |
| 災害対策委員会 | 防火・防災管理の徹底 | 病院長 | 総務課 |
| 施設運営委員会 | 廃棄物の削減、省エネの推進 | 総務課長 | 総務課 |
| 図書委員会 | 図書の適正な購入及び管理・運用 | 脳神経血管内治療科部長 | 総務課 |
| ボランティア運営委員会 | ボランティア受け入れに係る事項の審議 | 看護部長 | 医事課 |
| 診療科会議 | 診療科に関する事項の審議 | 副病院長 | 医事課 |
| 手術・HCU運営会議 | 手術室・HCUの安全・円滑・効率的な運営 | 血管内治療センター長・脊椎脊髄外科部長 | 医事課 |
| 外来診療運営委員会 | 外来部門の運営に関する事項の審議 | 血管内治療センター長 | 医事課 |
| 画像診断運営委員会 | 画像診断に関する事項の審議 | 放射線科部長 | 画像診断部 |
| 臨床検査委員会 | 臨床検査に関する事項の審議 | 検査部長 | 検査部 |
| 栄養委員会 | 患者の栄養管理の充実・向上及び食事療養に関する審議 | 栄養部長 | 栄養部 |
| 輸血療法委員会 | 輸血療法に関する事項の審議 | 副病院長 | 検査部 |

II 経理の状況【令和3年度】

1 貸借対照表(令和4年3月31日)

資 産 の 部

(単位：円)

| | | | |
|---------------------|------------------|---------------|-----------------------|
| 1 固 定 資 産 | | | |
| (1) 有 形 固 定 資 産 | | | |
| ア 土 地 | | 6,335,943,446 | |
| イ 建 物 | 26,729,067,919 | | |
| 減 価 償 却 累 計 額 | △ 18,136,588,421 | | 8,592,479,498 |
| ウ 構 築 物 | 212,392,456 | | |
| 減 価 償 却 累 計 額 | △ 128,490,565 | | 83,901,891 |
| エ 器 械 備 品 | 4,304,150,679 | | |
| 減 価 償 却 累 計 額 | △ 3,426,885,337 | | 877,265,342 |
| オ 車 両 | 8,650,239 | | |
| 減 価 償 却 累 計 額 | △ 8,217,726 | | 432,513 |
| 有 形 固 定 資 産 合 計 | | | 15,890,022,690 |
| (2) 無 形 固 定 資 産 | | | |
| ア ソ フ ト ウ ェ ア | | 72,009,469 | |
| 無 形 固 定 資 産 合 計 | | | 72,009,469 |
| (3) 投 資 そ の 他 の 資 産 | | | |
| ア そ の 他 投 資 | | | |
| (ア) 長 期 前 払 消 費 税 | | 193,943,835 | |
| (イ) 破 産 更 生 債 権 等 | 3,509,682 | | |
| 貸 倒 引 当 金 | △ 3,509,682 | | 0 |
| (ウ) 貸 倒 懸 念 債 権 | 3,548,010 | | |
| 貸 倒 引 当 債 権 | △ 3,548,010 | | 0 |
| 投 資 そ の 他 の 資 産 合 計 | | | 193,943,835 |
| 固 定 資 産 合 計 | | | 16,155,975,994 |
| 2 流 動 資 産 | | | |
| (1) 現 金 ・ 預 金 | | | 144,384,714 |
| (2) 未 収 金 | 1,737,472,194 | | |
| 貸 倒 引 当 金 | △ 4,704,642 | | 1,732,767,552 |
| (3) 貯 蔵 品 | | | 65,103,606 |
| (4) 前 払 費 用 | | | 5,392,416 |
| (5) 預 託 金 | | | 3,386,000 |
| (6) そ の 他 流 動 資 産 | | | 253,996 |
| 流 動 資 産 合 計 | | | 1,951,288,284 |
| 資 産 合 計 | | | 18,107,264,278 |

負債の部

3 固定負債

(1) 企業債

ア 建設改良の財源に
充てるための企業債

7,215,941,138

企業債合計

7,215,941,138

(2) 引当金

ア 退職給付引当金

2,139,991,638

引当金合計

2,139,991,638

固定負債合計

9,355,932,776

4 流動負債

(1) 企業債

ア 建設改良の財源に
充てるための企業債

1,512,768,701

企業債合計

1,512,768,701

(2) 未払金

953,684,543

(3) 預り金

8,058,707,875

(4) 引当金

ア 賞与引当金

331,637,059

引当金合計

331,637,059

流動負債合計

10,856,798,178

5 繰延収益

(1) 長期前受金

ア 一般会計繰入金

7,276,831,014

収益化累計額

△ 3,408,582,960

3,868,248,054

イ 補助金

323,862,463

収益化累計額

△ 70,304,648

253,557,815

ウ 寄附金

307,000

収益化累計額

△ 307,000

0

エ 受贈財産評価額

24,359,473

収益化累計額

0

24,359,473

長期前受金合計

4,146,165,342

繰延収益合計

4,146,165,342

負債合計

24,358,896,296

資 本 の 部

| | | | | |
|-------|---|---|---|------------------|
| 6 資 | 本 | 金 | | 11,248,327,933 |
| 7 剰 | 余 | 金 | | |
| (1) 資 | 本 | 剰 | 余 | 金 |
| ア | 受 | 贈 | 財 | 産 |
| | | | 評 | 価 |
| | | | 額 | |
| | | | 金 | 6,335,943,446 |
| イ | 寄 | | 附 | 金 |
| | | | | 8,386,000 |
| ウ | 補 | | 助 | 金 |
| | | | | 500,500,000 |
| | | | | <hr/> |
| | 資 | 本 | 剰 | 余 |
| | 金 | 合 | 計 | |
| | | | | 6,844,829,446 |
| (2) 欠 | | 損 | | 金 |
| ア | 当 | 年 | 度 | 未 |
| | 処 | 理 | 欠 | 損 |
| | 金 | 合 | 計 | |
| | | | | 24,344,789,397 |
| | | | | <hr/> |
| | | | | 24,344,789,397 |
| 剰 | 余 | 金 | 合 | 計 |
| | | | | <hr/> |
| | | | | △ 17,499,959,951 |
| 資 | 本 | 合 | 計 | |
| | | | | <hr/> |
| | | | | △ 6,251,632,018 |
| 負 | 債 | 資 | 本 | 合 |
| | | | | 計 |
| | | | | <hr/> |
| | | | | 18,107,264,278 |
| | | | | <hr/> |

2 損益計算書

(令和3年4月1日から令和4年3月31日まで)

(単位：円)

| | | | | |
|-----|---------------|---------------|---------------|----------------|
| 1 | 医業収益 | | | |
| (1) | 入院収益 | 5,260,245,069 | | |
| (2) | 外来収益 | 508,039,279 | | |
| (3) | その他の医業収益 | 144,834,000 | 5,913,118,348 | |
| 2 | 医業費用 | | | |
| (1) | 給与費用 | 4,524,894,732 | | |
| (2) | 材料費 | 1,175,580,766 | | |
| (3) | 経費 | 1,613,162,983 | | |
| (4) | 減価償却費 | 661,177,713 | | |
| (5) | 資産減耗費 | 10,425,579 | | |
| (6) | 研究研修費 | 13,728,536 | 7,998,970,309 | |
| | 医業損失 | | | 2,085,851,961 |
| 3 | 医業外収益 | | | |
| (1) | 受取利息配当金 | 214 | | |
| (2) | 一般会計負担金 | 1,675,961,320 | | |
| (3) | 一般会計補助金 | 236,809,113 | | |
| (4) | 国庫補助金 | 135,596,390 | | |
| (5) | 県補助金 | 668,967,000 | | |
| (6) | 長期前受金戻入 | 417,038,381 | | |
| (7) | 患者外給食収益 | 1,000,375 | | |
| (8) | その他の医業外収益 | 301,343,058 | 3,436,715,851 | |
| 4 | 医業外費用 | | | |
| (1) | 支払利息及び企業債取扱諸費 | 168,724,798 | | |
| (2) | 長期前払消費税償却 | 10,415,421 | | |
| (3) | 患者外給食材料費 | 1,000,375 | | |
| (4) | 雑損 | 259,795,677 | 439,936,271 | |
| 5 | 研究助成収益 | | | |
| (1) | 研究助成収益 | 2,522,223 | 2,522,223 | |
| 6 | 医学研究費用 | | | |
| (1) | 医学研究費用 | 675,144 | 675,144 | |
| 7 | 介護老人保健施設収益 | | | |
| (1) | 施設運営事業外収益 | 26,041,076 | 26,041,076 | |
| 8 | 介護老人保健施設費用 | | | |
| (1) | 施設運営事業費用 | 30,773,279 | | |
| (2) | 施設運営事業外費用 | 15,811,614 | 46,584,893 | 2,978,082,842 |
| | 経常損失 | | | 892,230,881 |
| 9 | 特別利益 | | | |
| (1) | 過年度損益修正 | 6,285,729 | | |
| (2) | その他の特別利益 | 9,608,849 | 15,894,578 | |
| 10 | 特別損失 | | | |
| (1) | 過年度損益修正 | 17,716,852 | | |
| (2) | その他の特別損失 | 3,384,570 | 21,101,422 | △ 5,206,844 |
| | 当年度純利益 | | | 887,024,037 |
| | 前年度繰越欠損金 | | | 25,231,813,434 |
| | 当年度未処理欠損金 | | | 24,344,789,397 |

3 費目明細

(1) 収益的収入及び支出(令和3年度)

<収益的収入>

| 予 算 科 目 | 令和3年度予算額 | | | 令和3年度決算額 | | 対予算額増減 (B)-(A) | 令和2年度決算額 | | 決算額増減 (C)-(D) |
|------------------|---------------|--------------|---------------|---------------|---------------|-------------------|----------------------|--------------|------------------|
| | 当初予算額 | 補正予算額 | 予算額(A) | 税込決算額(B) | 税抜決算額(C) | | 令和2年度決算額 税抜決算額(D) | 令和2年度決算額 | |
| 脳卒中・神経脊髄センター事業収益 | 8,568,878,000 | 27,289,000 | 8,596,167,000 | 9,420,961,788 | 9,394,292,076 | 824,794,788 | 8,403,159,031 | 991,133,045 | |
| 経常収益 | 8,568,878,000 | 27,289,000 | 8,596,167,000 | 9,405,058,739 | 9,378,397,498 | 808,891,739 | 8,400,752,274 | 977,645,224 | |
| 医業収益 | 6,058,135,000 | -880,430,000 | 5,177,705,000 | 5,926,059,484 | 5,913,118,348 | 748,354,484 | 5,550,945,639 | 362,172,709 | |
| 入院収益 | 5,362,530,000 | -880,430,000 | 4,482,100,000 | 5,265,615,746 | 5,260,245,069 | 783,515,746 | 4,909,297,862 | 350,947,207 | |
| 外来収益 | 535,788,000 | 0 | 535,788,000 | 510,130,738 | 508,039,279 | △ 25,657,262 | 482,777,777 | 25,261,502 | |
| その他医業収益 | 159,817,000 | 0 | 159,817,000 | 150,313,000 | 144,834,000 | △ 9,504,000 | 158,870,000 | △ 14,036,000 | |
| 室料差額収益 | 69,773,000 | 0 | 69,773,000 | 60,269,000 | 54,790,000 | △ 9,504,000 | 58,055,000 | △ 3,265,000 | |
| 一般会計負担金 | 90,044,000 | 0 | 90,044,000 | 90,044,000 | 90,044,000 | 0 | 100,815,000 | △ 10,771,000 | |
| 医業外収益 | 2,463,151,000 | 907,719,000 | 3,370,870,000 | 3,448,885,956 | 3,436,715,851 | 78,015,956 | 2,819,903,784 | 616,812,067 | |
| 受取利息配当金 | 1,000 | 0 | 1,000 | 214 | 214 | △ 786 | 166 | 48 | |
| 預金利息 | 1,000 | 0 | 1,000 | 214 | 214 | △ 786 | 166 | 48 | |
| 貸付信託利息 | 0 | 0 | 0 | 0 | 0 | 0 | 0 | 0 | |
| 一般会計負担金 | 1,676,760,000 | 0 | 1,676,760,000 | 1,675,961,320 | 1,675,961,320 | △ 798,680 | 1,600,541,982 | 75,419,338 | |
| 一般会計補助金 | 251,318,000 | 0 | 251,318,000 | 236,809,113 | 236,809,113 | △ 14,508,887 | 231,933,442 | 4,875,671 | |
| 国庫補助金 | 0 | 9,233,000 | 9,233,000 | 135,596,390 | 135,596,390 | 126,363,390 | 0 | 135,596,390 | |
| 県補助金 | 637,000 | 898,486,000 | 899,123,000 | 668,967,000 | 668,967,000 | △ 230,156,000 | 443,538,680 | 225,428,320 | |
| 長期前受金戻入 | 406,045,000 | 0 | 406,045,000 | 417,038,381 | 417,038,381 | 10,993,381 | 402,497,197 | 14,541,184 | |
| 一般会計繰入金収益化額 | 399,844,000 | 0 | 399,844,000 | 392,809,244 | 392,809,244 | △ 7,034,756 | 396,196,197 | △ 3,386,953 | |
| 補助金収益化額 | 6,201,000 | 0 | 6,201,000 | 24,229,137 | 24,229,137 | 18,028,137 | 6,201,000 | 18,028,137 | |
| 寄附金収益化額 | 0 | 0 | 0 | 0 | 0 | 0 | 100,000 | △ 100,000 | |
| 患者外給食収益 | 1,188,000 | 0 | 1,188,000 | 1,080,400 | 1,000,375 | △ 107,600 | 1,081,187 | △ 80,812 | |
| 厨房職員給食料 | 1,188,000 | 0 | 1,188,000 | 1,080,400 | 1,000,375 | △ 107,600 | 1,081,187 | △ 80,812 | |
| その他医業外収益 | 127,202,000 | 0 | 127,202,000 | 313,433,138 | 301,343,058 | 186,231,138 | 140,311,130 | 161,031,928 | |
| 保育所使用料 | 1,639,000 | 0 | 1,639,000 | 2,107,900 | 1,916,287 | 468,900 | 1,214,645 | 701,642 | |
| 看護師宿舍使用料 | 7,812,000 | 0 | 7,812,000 | 6,754,860 | 6,708,184 | △ 1,057,140 | 7,103,640 | △ 395,456 | |
| 共通経費負担金 | 71,860,000 | 0 | 71,860,000 | 74,081,607 | 67,346,930 | 2,221,607 | 62,852,359 | 4,494,571 | |
| その他医業外収益 | 45,891,000 | 0 | 45,891,000 | 230,488,771 | 225,371,657 | 184,597,771 | 69,140,486 | 156,231,171 | |
| 研究助成収益 | 20,000,000 | 0 | 20,000,000 | 2,522,223 | 2,522,223 | △ 17,477,777 | 2,489,978 | 32,245 | |
| 介護老人保健施設収益 | 27,592,000 | 0 | 27,592,000 | 27,591,076 | 26,041,076 | △ 924 | 27,412,873 | △ 1,371,797 | |
| 施設運営事業外収益 | 27,592,000 | 0 | 27,592,000 | 27,591,076 | 26,041,076 | △ 924 | 27,412,873 | △ 1,371,797 | |
| 指定管理者負担金 | 17,050,000 | 0 | 17,050,000 | 17,050,000 | 15,500,000 | 0 | 15,500,000 | 0 | |
| 一般会計負担金 | 10,542,000 | 0 | 10,542,000 | 10,541,076 | 10,541,076 | △ 924 | 11,912,873 | △ 1,371,797 | |
| 特別利益 | 0 | 0 | 0 | 15,903,049 | 15,894,578 | 15,903,049 | 2,406,757 | 13,487,821 | |
| 通年度損益修正益 | 0 | 0 | 0 | 6,294,200 | 6,285,729 | 6,294,200 | 2,406,757 | 3,878,972 | |
| 固定資産売却益 | 0 | 0 | 0 | 0 | 0 | 0 | 0 | 0 | |
| その他特別利益 | 0 | 0 | 0 | 9,608,849 | 9,608,849 | 9,608,849 | 0 | 9,608,849 | |

<収益の支出>

(単位:円)

| | 令和3年度予算額 | | | | 令和3年度決算額 | | 予算残高 (A)-(B) | 令和2年度決算額 | | 決算額増減 (C)-(D) |
|------------------|---------------|------------|-------------------|---------------|---------------|---------------|-----------------|---------------|--------------|------------------|
| | 当初予算額 | 補正予算額 | 流用増減額及び 予備費支出額 | 予算額(A) | 税込決算額(B) | 税抜決算額(C) | | 令和2年度決算額 | | |
| | | | | | | | | 税抜決算額(D) | | |
| 脳卒中・神経脊髄セクター事業費用 | 8,716,362,000 | 27,289,000 | 0 | 8,743,651,000 | 8,533,053,678 | 8,507,268,039 | 210,597,322 | 8,239,659,400 | 267,608,639 | |
| 経常費用 | 8,561,062,000 | 27,289,000 | 146,341,434 | 8,734,692,434 | 8,511,952,256 | 8,486,166,617 | 222,740,178 | 8,220,463,328 | 265,703,289 | |
| 医業費用 | 8,293,161,000 | 27,289,000 | 146,341,434 | 8,466,791,434 | 8,267,091,373 | 7,998,970,309 | 199,700,061 | 7,729,502,966 | 269,467,343 | |
| 給与費 | 4,735,440,000 | 0 | 0 | 4,735,440,000 | 4,530,676,871 | 4,524,894,732 | 204,763,129 | 4,429,496,428 | 95,398,304 | |
| 給料 | 2,063,883,000 | 0 | 0 | 2,063,883,000 | 1,893,306,623 | 1,893,306,623 | 170,576,377 | 1,838,404,880 | 54,901,743 | |
| 手当 | 1,485,475,000 | 0 | 0 | 1,485,475,000 | 1,472,034,389 | 1,466,252,250 | 13,440,611 | 1,447,893,883 | 18,358,367 | |
| 扶養手当 | 32,890,000 | 0 | 0 | 32,890,000 | 32,647,579 | 32,647,579 | 242,421 | 31,552,173 | 1,095,406 | |
| 地域手当 | 285,655,000 | 0 | 0 | 285,655,000 | 281,726,532 | 281,726,532 | 3,928,468 | 275,228,249 | 6,498,283 | |
| 住居手当 | 18,808,000 | 0 | 87,743 | 18,895,743 | 18,895,743 | 18,895,743 | 0 | 17,897,156 | 998,587 | |
| 初任給調整手当 | 116,286,000 | 0 | △ 1,540,333 | 114,745,667 | 111,398,175 | 111,398,175 | 3,347,492 | 112,002,156 | △ 603,981 | |
| 通勤手当 | 68,309,000 | 0 | 0 | 68,309,000 | 63,603,659 | 57,821,520 | 4,705,341 | 53,248,480 | 4,573,040 | |
| 特殊勤務手当 | 84,245,000 | 0 | 27,969,359 | 112,214,359 | 112,212,950 | 112,212,950 | 1,409 | 96,449,400 | 15,763,550 | |
| 超過勤務手当 | 197,947,000 | 0 | 14,996,072 | 212,943,072 | 212,943,072 | 212,943,072 | 0 | 204,841,001 | 8,102,071 | |
| 宿日直手当 | 54,095,000 | 0 | 583,800 | 54,678,800 | 54,678,800 | 54,678,800 | 0 | 52,647,800 | 2,031,000 | |
| 管理職特別勤務手当 | 0 | 0 | 68,000 | 68,000 | 68,000 | 68,000 | 0 | 265,000 | △ 197,000 | |
| 管理職手当 | 23,005,000 | 0 | 374,555 | 23,379,555 | 23,379,555 | 23,379,555 | 0 | 22,694,826 | 684,729 | |
| 期末手当 | 587,666,000 | 0 | △ 42,539,196 | 545,126,804 | 545,126,804 | 545,126,804 | 0 | 564,559,822 | △ 19,433,018 | |
| 児童手当 | 16,569,000 | 0 | 0 | 16,569,000 | 15,353,520 | 15,353,520 | 1,215,480 | 16,507,820 | △ 1,154,300 | |
| 退職給付費 | 226,849,000 | 0 | 0 | 226,849,000 | 222,525,430 | 222,525,430 | 4,323,570 | 214,577,014 | 7,948,416 | |
| 賞与引当金繰入額 | 329,696,000 | 0 | 0 | 329,696,000 | 325,945,958 | 325,945,958 | 3,750,042 | 328,644,816 | △ 2,698,858 | |
| 賞与引当金繰入額 | 282,049,000 | 0 | 0 | 282,049,000 | 325,945,958 | 325,945,958 | △ 43,896,958 | 328,644,816 | △ 2,698,858 | |
| 法定福利費引当金繰入額 | 47,647,000 | 0 | 0 | 47,647,000 | 0 | 0 | 47,647,000 | 0 | 0 | |
| 法定福利費 | 628,327,000 | 0 | 0 | 628,327,000 | 616,864,471 | 616,864,471 | 11,462,529 | 599,975,835 | 16,888,636 | |
| 社会保険料 | 33,908,000 | 0 | 0 | 33,908,000 | 28,295,413 | 28,295,413 | 5,612,587 | 29,893,933 | △ 1,598,520 | |
| 共済組合負担金 | 590,963,000 | 0 | 0 | 590,963,000 | 585,155,164 | 585,155,164 | 5,807,836 | 566,692,421 | 18,462,743 | |
| 地公災負担金 | 3,456,000 | 0 | 0 | 3,456,000 | 3,413,894 | 3,413,894 | 42,106 | 3,389,481 | 24,413 | |
| 災害補償費 | 1,210,000 | 0 | 0 | 1,210,000 | 0 | 0 | 1,210,000 | 0 | 0 | |
| (職員給与費) | 4,735,440,000 | 0 | 0 | 4,735,440,000 | 4,530,676,871 | 4,524,894,732 | 204,763,129 | 4,429,496,428 | 95,398,304 | |
| 賃金 | 0 | 0 | 0 | 0 | 0 | 0 | 0 | 0 | 0 | |
| 材料費 | 1,347,969,000 | 0 | △ 54,103,445 | 1,293,865,555 | 1,293,865,555 | 1,175,580,766 | 0 | 1,113,323,158 | 62,257,608 | |
| 薬品費 | 306,693,000 | 0 | △ 16,743,357 | 289,949,643 | 289,949,643 | 263,052,634 | 0 | 238,330,683 | 24,721,951 | |
| 診療材料費 | 914,266,000 | 0 | △ 25,517,762 | 888,748,238 | 888,748,238 | 807,613,825 | 0 | 775,548,774 | 32,065,051 | |
| 給食材料費 | 122,542,000 | 0 | △ 16,301,648 | 106,240,352 | 106,240,352 | 96,778,287 | 0 | 95,120,761 | 1,657,526 | |
| 医療消耗品費 | 4,468,000 | 0 | 4,459,322 | 8,927,322 | 8,927,322 | 8,136,020 | 0 | 4,322,940 | 3,813,080 | |
| 経費 | 1,527,916,000 | 27,289,000 | 199,390,704 | 1,754,595,704 | 1,756,425,480 | 1,613,162,983 | △ 1,829,776 | 1,508,069,120 | 105,093,863 | |
| 報償費 | 2,736,000 | 0 | 167,449,369 | 170,185,369 | 170,185,369 | 169,834,023 | 0 | 159,271,093 | 10,562,930 | |
| 旅費交通費 | 1,493,000 | 0 | △ 1,024,425 | 468,575 | 468,575 | 426,025 | 0 | 981,907 | △ 555,882 | |
| 職員被服費 | 3,671,000 | 0 | △ 2,559,004 | 1,111,996 | 1,111,996 | 835,670 | 0 | 5,548,440 | △ 4,712,770 | |

| | 令和3年度予算額 | | | | | | 令和3年度決算額 | | 予算残高 (A)-(B) | 令和2年度決算額 | | 決算額増減 (C)-(D) |
|-----------|---------------|------------|-------------------|---------------|---------------|-------------|-------------|-------------|-----------------|-------------|--|------------------|
| | 当初予算額 | 補正予算額 | 流用増減額及び 予備費支出額 | 予算額(A) | 税抜決算額(C) | | 税抜決算額(D) | | | | | |
| | | | | | 税込決算額(B) | 税抜決算額(C) | | | | | | |
| 消耗品費 | 36,368,000 | 9,233,000 | 11,418,651 | 57,019,651 | 57,019,651 | 51,833,397 | 47,000,357 | 0 | 47,000,357 | 4,833,040 | | |
| 消耗備品費 | 6,078,000 | 18,056,000 | △ 9,855,720 | 14,278,280 | 14,278,280 | 12,980,258 | 9,026,181 | 0 | 9,026,181 | 3,954,077 | | |
| 光熱水費 | 224,693,000 | 0 | 22,861,440 | 247,554,440 | 247,554,440 | 225,049,564 | 202,473,959 | 0 | 202,473,959 | 22,575,605 | | |
| 燃料費 | 2,896,000 | 0 | 203,847 | 3,099,847 | 3,099,847 | 2,472,810 | 1,493,636 | 0 | 1,493,636 | 979,174 | | |
| 食糧費 | 57,000 | 0 | △ 4,711 | 52,289 | 52,289 | 48,418 | 8,490 | 0 | 8,490 | 39,928 | | |
| 印刷製本費 | 6,459,000 | 0 | △ 1,961,770 | 4,497,230 | 4,497,230 | 4,086,459 | 4,432,150 | 0 | 4,432,150 | △ 345,691 | | |
| 修繕費 | 51,090,000 | 0 | 24,615,933 | 75,705,933 | 75,705,933 | 68,823,577 | 31,948,904 | 0 | 31,948,904 | 36,874,673 | | |
| 保険料 | 6,882,000 | 0 | △ 1,405,720 | 5,476,280 | 5,476,280 | 5,476,280 | 5,457,232 | 0 | 5,457,232 | 19,048 | | |
| 賃借料 | 91,612,000 | 0 | △ 785,819 | 90,826,181 | 90,826,181 | 82,578,765 | 81,977,170 | 0 | 81,977,170 | 601,595 | | |
| 通信運搬費 | 9,912,000 | 0 | △ 169,618 | 9,742,382 | 9,742,382 | 8,874,193 | 8,779,611 | 0 | 8,779,611 | 94,582 | | |
| 委託料 | 1,052,584,000 | 0 | △ 5,601,219 | 1,046,982,781 | 1,046,982,781 | 951,802,570 | 902,976,786 | 0 | 902,976,786 | 48,825,784 | | |
| 交際費 | 219,000 | 0 | △ 219,000 | 0 | 0 | 0 | 34,117 | 0 | 34,117 | △ 34,117 | | |
| 諸会費 | 2,131,000 | 0 | △ 106,530 | 2,024,470 | 2,024,470 | 2,024,470 | 1,886,577 | 0 | 1,886,577 | 137,893 | | |
| 公課費 | 78,000 | 0 | △ 1,621 | 76,379 | 76,379 | 76,379 | 17,073 | 0 | 17,073 | 59,306 | | |
| 負担金 | 10,633,000 | 0 | △ 3,068,839 | 7,564,161 | 7,564,161 | 7,184,674 | 5,591,932 | 0 | 5,591,932 | 1,592,742 | | |
| 交付金 | 0 | 0 | 0 | 0 | 0 | 0 | 0 | 0 | 0 | 0 | | |
| 報酬 | 384,000 | 0 | △ 327,065 | 56,935 | 56,935 | 56,935 | 27,354 | 0 | 27,354 | 29,581 | | |
| 手数料 | 4,148,000 | 0 | 645,042 | 4,793,042 | 4,793,042 | 4,601,232 | 4,010,949 | 0 | 4,010,949 | 590,283 | | |
| 使用料 | 6,651,000 | 0 | 50,243 | 6,701,243 | 6,701,243 | 6,092,040 | 5,107,410 | 0 | 5,107,410 | 984,630 | | |
| 広告料 | 1,204,000 | 0 | 36,448 | 1,240,448 | 1,240,448 | 1,127,680 | 1,298,000 | 0 | 1,298,000 | △ 170,320 | | |
| 補償補填及び賠償金 | 100,000 | 0 | △ 70,020 | 29,980 | 29,980 | 27,430 | 113,500 | 0 | 113,500 | △ 86,070 | | |
| 雑費 | 1,693,000 | 0 | △ 729,188 | 963,812 | 963,812 | 876,358 | 1,027,460 | 0 | 1,027,460 | △ 151,102 | | |
| 貸倒引当金繰入額 | 4,143,000 | 0 | 0 | 4,143,000 | 4,143,000 | 5,973,776 | 1,778,832 | △ 1,830,776 | 1,778,832 | 4,194,944 | | |
| 貸倒損失 | 1,000 | 0 | 0 | 1,000 | 1,000 | 0 | 0 | 1,000 | 0 | 0 | | |
| 研究研修費 | 13,466,000 | 0 | 1,054,175 | 14,520,175 | 14,520,175 | 13,728,536 | 10,878,399 | 0 | 10,878,399 | 2,850,137 | | |
| 研究材料費 | 50,000 | 0 | △ 50,000 | 0 | 0 | 0 | 0 | 0 | 0 | 0 | | |
| 図書費 | 7,800,000 | 0 | △ 827,590 | 6,972,410 | 6,972,410 | 6,852,552 | 6,578,065 | 0 | 6,578,065 | 274,487 | | |
| 報償費 | 900,000 | 0 | △ 270,700 | 629,300 | 629,300 | 572,092 | 375,000 | 0 | 375,000 | 197,092 | | |
| 旅費 | 1,807,000 | 0 | △ 1,450,936 | 356,064 | 356,064 | 323,705 | 100,133 | 0 | 100,133 | 223,572 | | |
| 医療研究費 | 0 | 0 | 0 | 0 | 0 | 0 | 0 | 0 | 0 | 0 | | |
| 研究雑費 | 2,909,000 | 0 | 3,653,401 | 6,562,401 | 6,562,401 | 5,980,187 | 3,825,201 | 0 | 3,825,201 | 2,154,986 | | |
| 減価償却費 | 662,370,000 | 0 | 0 | 662,370,000 | 662,370,000 | 661,177,713 | 654,374,078 | 1,192,287 | 654,374,078 | 6,803,635 | | |
| 建物 | 369,737,000 | 0 | 0 | 369,737,000 | 369,737,000 | 362,339,288 | 361,482,290 | 7,397,712 | 361,482,290 | 856,998 | | |
| 構築物 | 2,767,000 | 0 | 0 | 2,767,000 | 2,767,000 | 5,705,441 | 2,766,671 | △ 2,938,441 | 2,766,671 | 2,938,770 | | |
| 器械備品 | 219,677,000 | 0 | 0 | 219,677,000 | 219,677,000 | 222,944,372 | 218,993,991 | △ 3,267,372 | 218,993,991 | 3,950,381 | | |
| 車両 | 420,000 | 0 | 0 | 420,000 | 420,000 | 419,688 | 1,169,802 | 312 | 1,169,802 | △ 750,114 | | |
| 無形固定資産 | 69,769,000 | 0 | 0 | 69,769,000 | 69,769,000 | 69,768,924 | 69,961,324 | 76 | 69,961,324 | △ 192,400 | | |
| 資産減耗費 | 6,000,000 | 0 | 0 | 6,000,000 | 6,000,000 | 10,425,579 | 13,361,783 | △ 4,425,579 | 13,361,783 | △ 2,936,204 | | |
| 固定資産除却費 | 6,000,000 | 0 | 0 | 6,000,000 | 6,000,000 | 10,425,579 | 13,361,783 | △ 4,425,579 | 13,361,783 | △ 2,936,204 | | |

| | 令和3年度予算額 | | | | 令和3年度決算額 | | 予算残高 (A)-(B) | 令和2年度決算額 | | 決算額増減 (C)-(D) |
|--------------|-------------|-------|-------------------|-------------|-------------|-------------|-----------------|-------------|--------------|------------------|
| | 当初予算額 | 補正予算額 | 流用増減額及び 予備費支出額 | 予算額(A) | 税込決算額(B) | 税抜決算額(C) | | 税抜決算額(D) | | |
| | | | | | 197,533,336 | 439,936,271 | | | | |
| 医業外費用 | 201,392,000 | 0 | 0 | 201,392,000 | 197,533,336 | 439,936,271 | 3,858,664 | 441,524,118 | △ 1,587,847 | |
| 支払利息及び取扱諸費 | 173,186,000 | 0 | △ 4,423,090 | 168,762,910 | 168,758,245 | 168,724,798 | 4,665 | 192,364,699 | △ 23,639,901 | |
| 企業債利息 | 169,881,000 | 0 | △ 1,590,407 | 168,290,593 | 168,290,593 | 168,290,593 | 0 | 192,041,645 | △ 23,751,052 | |
| 一時借入金利息 | 1,500,000 | 0 | △ 1,400,274 | 99,726 | 99,726 | 99,726 | 0 | 11,232 | 88,494 | |
| 企業債手数料及び取扱費 | 1,805,000 | 0 | △ 1,432,409 | 372,591 | 367,926 | 334,479 | 4,665 | 311,822 | 22,657 | |
| 長期前払消費税償却 | 10,573,000 | 0 | 0 | 10,573,000 | 10,415,421 | 10,415,421 | 157,579 | 8,519,862 | 1,895,559 | |
| 患者外給食材料費 | 1,198,000 | 0 | 0 | 1,198,000 | 1,080,400 | 1,000,375 | 117,600 | 1,081,187 | △ 80,812 | |
| 厨房職員給食材料費 | 1,188,000 | 0 | 0 | 1,188,000 | 1,080,400 | 1,000,375 | 107,600 | 1,081,187 | △ 80,812 | |
| その他患者外給食材料費 | 10,000 | 0 | 0 | 10,000 | 0 | 0 | 10,000 | 0 | 0 | |
| 消費税及び地方消費税 | 11,394,000 | 0 | 4,423,090 | 15,817,090 | 15,817,090 | 0 | 0 | 0 | 0 | |
| 雑損失 | 5,041,000 | 0 | 0 | 5,041,000 | 1,462,180 | 259,795,677 | 3,578,820 | 239,558,370 | 20,237,307 | |
| 控除対象外消費税 | 0 | 0 | 0 | 0 | 0 | 258,337,363 | 0 | 238,721,035 | 19,616,328 | |
| 不納欠損 | 0 | 0 | 0 | 0 | 0 | 0 | 0 | 0 | 0 | |
| その他雑損失 | 5,041,000 | 0 | 0 | 5,041,000 | 1,462,180 | 1,458,314 | 3,578,820 | 837,335 | 620,979 | |
| 医学研究費用 | 20,000,000 | 0 | 0 | 20,000,000 | 742,654 | 675,144 | 19,257,346 | 1,157,157 | △ 482,013 | |
| 介護老人保健施設費用 | 46,509,000 | 0 | 0 | 46,509,000 | 46,584,893 | 46,584,893 | △ 75,893 | 48,279,087 | △ 1,694,194 | |
| 施設運営事業費用 | 30,688,000 | 0 | 0 | 30,688,000 | 30,773,279 | 30,773,279 | △ 85,279 | 30,409,778 | 363,501 | |
| 建物減価償却費 | 28,053,000 | 0 | 0 | 28,053,000 | 28,140,030 | 28,140,030 | △ 87,030 | 28,262,529 | △ 122,499 | |
| 構築物減価償却費 | 58,000 | 0 | 0 | 58,000 | 57,163 | 57,163 | 837 | 57,163 | 0 | |
| 器械備品減価償却費 | 2,577,000 | 0 | 0 | 2,577,000 | 2,576,086 | 2,576,086 | 914 | 2,090,086 | 486,000 | |
| 施設運営事業外費用 | 15,821,000 | 0 | 0 | 15,821,000 | 15,811,614 | 15,811,614 | 9,386 | 17,869,309 | △ 2,057,695 | |
| 企業債利息 | 15,812,000 | 0 | 0 | 15,812,000 | 15,811,614 | 15,811,614 | 386 | 17,869,309 | △ 2,057,695 | |
| 企業債手数料及び取扱費 | 9,000 | 0 | 0 | 9,000 | 0 | 0 | 9,000 | 0 | 0 | |
| 特別損失 | 5,300,000 | 0 | 0 | 5,300,000 | 21,101,422 | 21,101,422 | △ 15,801,422 | 19,196,072 | 1,905,350 | |
| 過年度損益修正損 | 5,300,000 | 0 | 0 | 5,300,000 | 17,716,852 | 17,716,852 | △ 12,416,852 | 14,376,482 | 3,340,370 | |
| その他特別損失 | 0 | 0 | 0 | 0 | 3,384,570 | 3,384,570 | △ 3,384,570 | 4,819,590 | △ 1,435,020 | |
| 過年度引当金 | 0 | 0 | 0 | 0 | 0 | 0 | 0 | 0 | 0 | |
| 退職給付引当金繰入額 | 0 | 0 | 0 | 0 | 0 | 0 | 0 | 0 | 0 | |
| 賞与引当金繰入額 | 0 | 0 | 0 | 0 | 0 | 0 | 0 | 0 | 0 | |
| 法定福利費引当金繰入額 | 0 | 0 | 0 | 0 | 0 | 0 | 0 | 0 | 0 | |
| 貸倒引当金繰入額 | 0 | 0 | 0 | 0 | 0 | 0 | 0 | 0 | 0 | |
| 看護学生奨学金返還免除額 | 0 | 0 | 0 | 0 | 0 | 0 | 0 | 0 | 0 | |
| 予備費 | 150,000,000 | 0 | △ 146,341,434 | 3,658,566 | 0 | 0 | 3,658,566 | 0 | 0 | |

(2) 資本的収入及び支出(令和3年度)

<資本的収入>

| 区分 | 令和3年度予算額 | | | | 令和3年度決算額(税込)(B) | 令和3年度決算額(税抜) | 翌年度繰越額 | | | 対予算額増減(B)-(A) | 備考 | |
|---------------------|---------------|------------|---------------|-------|-----------------|---------------|--------|--------|-----|---------------|----|----|
| | 当初予算額 | 補正予算額 | 小計 | 合計(A) | | | 前年度繰越額 | 繰越額 | | | | 合計 |
| | | | | | | | | 前年度繰越額 | 繰越額 | | | |
| 昭和中・神託管轄センター事業資本的収入 | 1,398,531,000 | 44,457,000 | 1,442,988,000 | 0 | 1,264,897,648 | 1,264,897,648 | 0 | 0 | 0 | △ 178,090,352 | | |
| 企業債 | 400,000,000 | 0 | 400,000,000 | 0 | 205,000,000 | 205,000,000 | 0 | 0 | 0 | △ 195,000,000 | | |
| 一般会計負担金(企業助元金債還) | 998,521,000 | 0 | 998,521,000 | 0 | 990,969,565 | 990,969,565 | 0 | 0 | 0 | △ 7,551,435 | | |
| 一般会計補助金 | 0 | 0 | 0 | 0 | 0 | 0 | 0 | 0 | 0 | 0 | | |
| 国庫補助金 | 0 | 6,017,000 | 6,017,000 | 0 | 28,753,610 | 28,753,610 | 0 | 0 | 0 | 22,736,610 | | |
| 県補助金 | 0 | 38,440,000 | 38,440,000 | 0 | 35,195,000 | 35,195,000 | 0 | 0 | 0 | △ 3,245,000 | | |
| その他資本的収入(寄附金) | 10,000 | 0 | 10,000 | 0 | 4,979,473 | 4,979,473 | 0 | 0 | 0 | 4,969,473 | | |

<資本的支出>

| 区分 | 令和3年度予算額 | | | | 令和3年度決算額(税込)(B) | 令和3年度決算額(税抜) | 翌年度繰越額 | | | 予算残額(A)-(B) | 備考 | |
|---------------------|---------------|------------|-------|---------------|-----------------|---------------|--------|--------|-----|-------------|----|----|
| | 当初予算額 | 補正予算額 | 流用増減額 | 小計 | | | 前年度繰越額 | 繰越額 | | | | 合計 |
| | | | | | | | | 前年度繰越額 | 繰越額 | | | |
| 昭和中・神託管轄センター事業資本的支出 | 2,015,963,000 | 44,457,000 | 0 | 2,060,420,000 | 1,838,349,940 | 1,838,349,940 | 0 | 0 | 0 | 196,852,000 | | |
| 建設改良費 | 400,000,000 | 44,457,000 | 0 | 444,457,000 | 237,487,381 | 237,487,381 | 0 | 0 | 0 | 181,751,569 | | |
| 施設整備工事費 | 200,000,000 | 0 | 0 | 200,000,000 | 88,459,500 | 88,459,500 | 0 | 0 | 0 | 102,694,500 | | |
| 工事費 | 0 | 0 | 0 | 0 | 0 | 0 | 0 | 0 | 0 | 0 | | |
| 建物 | 0 | 0 | 0 | 0 | 0 | 0 | 0 | 0 | 0 | 0 | | |
| 構築物 | 0 | 0 | 0 | 0 | 0 | 0 | 0 | 0 | 0 | 0 | | |
| 委託料 | 200,000,000 | 0 | 0 | 200,000,000 | 97,305,450 | 97,305,450 | 0 | 0 | 0 | 102,694,550 | | |
| 建物 | 200,000,000 | 0 | 0 | 200,000,000 | 97,305,450 | 97,305,450 | 0 | 0 | 0 | 102,694,550 | | |
| 固定資産取得費 | 200,000,000 | 44,457,000 | 0 | 244,457,000 | 165,399,981 | 165,399,981 | 0 | 0 | 0 | 79,057,019 | | |
| 有形固定資産 | 200,000,000 | 44,457,000 | 0 | 244,457,000 | 165,399,981 | 165,399,981 | 0 | 0 | 0 | 79,057,019 | | |
| 器械備品 | 200,000,000 | 44,457,000 | 0 | 244,457,000 | 165,399,981 | 165,399,981 | 0 | 0 | 0 | 79,057,019 | | |
| 車両 | 0 | 0 | 0 | 0 | 0 | 0 | 0 | 0 | 0 | 0 | | |
| 無形固定資産 | 0 | 0 | 0 | 0 | 0 | 0 | 0 | 0 | 0 | 0 | | |
| 企業債償還金 | 1,615,963,000 | 0 | 0 | 1,615,963,000 | 1,600,862,569 | 1,600,862,569 | 0 | 0 | 0 | 15,100,431 | | |
| 病院分 | 1,522,020,000 | 0 | 0 | 1,522,020,000 | 1,506,920,229 | 1,506,920,229 | 0 | 0 | 0 | 15,099,771 | | |
| 介護老人保健施設分 | 93,943,000 | 0 | 0 | 93,943,000 | 93,942,340 | 93,942,340 | 0 | 0 | 0 | 660 | | |
| その他資本的支出 | 0 | 0 | 0 | 0 | 0 | 0 | 0 | 0 | 0 | 0 | | |
| 看護学生奨学金貸付 | 0 | 0 | 0 | 0 | 0 | 0 | 0 | 0 | 0 | 0 | | |
| その他資本的支出 | 0 | 0 | 0 | 0 | 0 | 0 | 0 | 0 | 0 | 0 | | |

4 主な経営財務分析

| 項目 | | 令和3年度 | 令和2年度 | 増△減 | (率) | 算式 | | | |
|--------------|------------------|--------------|---------------|----------|--------|--|---|---|---|
| 1日平均患者数 | 入院患者(人) | 236 | 231 | 5 | 2.2% | $\frac{\text{年延入院患者数}}{\text{入院診療日数}}$ | | | |
| | 外来患者(人) | 162 | 174 | △12 | △6.9% | $\frac{\text{年延外来患者数}}{\text{外来診療日数}}$ | | | |
| 入院 | 院 | 病床稼働率(%) | 78.8 | 77.1 | 1.7 | 2.2% | $\frac{\text{年延入院患者数}}{\text{年延稼働病床数}} \times 100$ | | |
| | | 平均入院日数(日) | 30.2 | 32.9 | △2.7 | △8.2% | $\frac{\text{年延入院患者数}}{(\text{新入院患者数} + \text{退院患者数})/2}$ | | |
| | | 病床回転率(回) | 12.1 | 11.1 | 1.0 | 9.0% | $\frac{\text{年間入院日数}}{\text{平均入院日数}}$ | | |
| | | 死亡率(%) | 2.5 | 2.0 | 0.5 | 25.0% | $\frac{\text{延死亡件数}}{\text{延退院患者数}} \times 100$ | | |
| 外来 | 来 | 一日平均初診患者数(人) | 19.7 | 20.5 | △0.8 | △3.9% | $\frac{\text{延初診患者数}}{\text{外来診療日数}}$ | | |
| | | 平均通院回数(回) | 8.3 | 8.5 | △0.2 | △2.4% | $\frac{\text{延外来患者数}}{\text{延初診患者数}}$ | | |
| 収 | 患者1人1日 当たり収 | 入院単価(円) | 60,994 | 55,581 | 5,413 | 9.7% | $\frac{\text{年間入院収益}}{\text{年延入院患者数}}$ | | |
| | | 外来単価(円) | 12,765 | 11,976 | 789 | 6.6% | $\frac{\text{年間外来収益}}{\text{年延外来患者数}}$ | | |
| 益 | 一床当たり 収 | 医業収益(千円) | 17,234 | 15,338 | 1,896 | 12.4% | $\frac{\text{医業収益}}{\text{稼働病床数}}$ | | |
| | | 入院収益(千円) | 17,534 | 15,674 | 1,860 | 11.9% | $\frac{\text{入院収益}}{\text{稼働病床数}}$ | | |
| 費 | 医業収益 比 | 用 | 給与費(%) | 87.5 | 96.4 | △8.9 | △9.2% | $\frac{\text{給与費}}{\text{医業収益}} \times 100$ | |
| | | | 材料費(%) | 22.7 | 23.4 | △0.7 | △3.0% | $\frac{\text{材料費}}{\text{医業収益}} \times 100$ | |
| | | | | 薬品費(%) | 5.1 | 6.0 | △0.9 | △15.0% | $\frac{\text{薬品費}}{\text{医業収益}} \times 100$ |
| | | | | 診療材料費(%) | 15.6 | 15.2 | 0.4 | 2.6% | $\frac{\text{診療材料費}}{\text{医業収益}} \times 100$ |
| | | | 経費(%) | 31.2 | 28.7 | 2.5 | 8.7% | $\frac{\text{経費}}{\text{医業収益}} \times 100$ | |
| | | | 光熱水費(%) | 4.4 | 4.7 | △0.3 | △6.4% | $\frac{\text{光熱水費}}{\text{医業収益}} \times 100$ | |
| | | | 委託料(%) | 18.4 | 19.3 | △0.9 | △4.7% | $\frac{\text{委託料}}{\text{医業収益}} \times 100$ | |
| | | | 減価償却費(%) | 12.8 | 14.2 | △1.4 | △9.9% | $\frac{\text{減価償却費}}{\text{医業収益}} \times 100$ | |
| | | | 研究研修費(%) | 0.3 | 0.3 | 0.0 | 0.0% | $\frac{\text{研究研修費}}{\text{医業収益}} \times 100$ | |
| | | | 一床当たり医業費用(千円) | | 26,663 | 25,005 | 1,658 | 6.6% | $\frac{\text{医業費用}}{\text{稼働病床数}}$ |
| 職員 | 職員1人1日 当たり患者数 | 入院患者(人) | 15.8 | 15.7 | 0.1 | 0.7% | $\frac{\text{年延入院患者数}}{\text{年間延職員数}}$ | | |
| | | 外来患者(人) | 7.3 | 7.8 | △0.5 | △6.1% | $\frac{\text{年延外来患者数}}{\text{年間延職員数}}$ | | |
| 外来入院患者数比率(%) | | 46.1 | 49.5 | △3.4 | △6.9% | $\frac{\text{年延外来患者数}}{\text{年延入院患者数}} \times 100$ | | | |
| 外来入院収益比率(%) | | 9.7 | 10.7 | △1.0 | △9.3% | $\frac{\text{外来収益}}{\text{入院収益}} \times 100$ | | | |
| 経常収支比率(%) | | 110.5 | 96.8 | 13.7 | 14.2% | $\frac{\text{経常収益}}{\text{経常費用}} \times 100$ | | | |
| 医業収支比率(%) | | 64.6 | 61.3 | 3.3 | 5.4% | $\frac{\text{医業収益}}{\text{医業費用}} \times 100$ | | | |

(注) 医業収益＝入院収益＋外来収益＋室料差額収益(他会計負担金は除く)

費用の割合と事業費用に対する人件費率

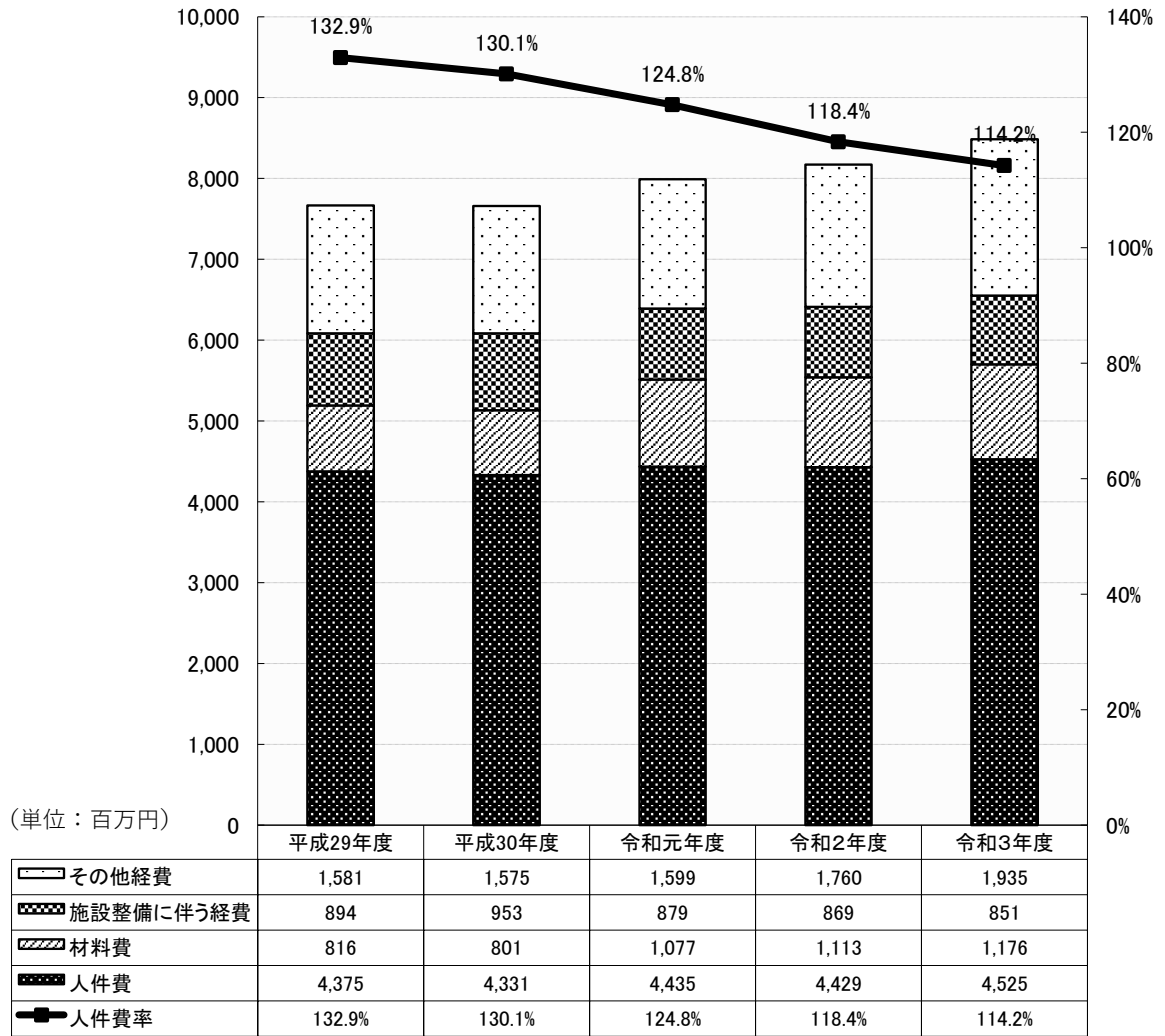

5 医療備品等整備状況(令和3年度購入分)

| No. | 品名 | 規格 | | 数 | 設置場所 |
|-----|---------------------|-------------|----------------------------|---|----------------|
| 1 | 医用テレメータ | 日本光電 | WEP-1450-z06 | 1 | 4階病棟 |
| 2 | セントラルモニタ | フクダ電子 | WE-8000 | 1 | 3階病棟 |
| 3 | ICUベッド | パラマウントベッド | KA-H7410A | 1 | HCU病棟 |
| 4 | 全自動遺伝子解析装置 | ベックマンコールター | GeneXpert-IV | 1 | 検査部 |
| 5 | 微生物同定感受性分析装置 | ベックマンコールター | DxM1040 WalkAway | 1 | 検査部 |
| 4 | 画像診断ワークステーション | 富士フィルム | SYNAPSE VINCENT | 1 | 画像診断部 |
| 4 | 多相電動式造影剤注入装置 | 根本杏林堂 | DUAL SHOT GX7 | 1 | 画像診断部 |
| 7 | 携帯型呼気ガス分析計 | アニマ | AT-1300E | 1 | リハビリテー ション部 |
| 8 | 紫外線照射装置 | シーバイエス | ムーンビーム3 | 1 | 4階病棟 |
| 10 | 手術用顕微鏡 | カールツァイス | OPMI PENTERO 800 | 1 | 手術室 |
| 11 | 血液凝固分析装置 | ヘモネティクスジャパン | TEG6s | 1 | 血管造影室 |
| 12 | 計数調剤監査システム | トーショー | F-WAVE | 1 | 薬剤部 |
| 13 | 歩行神経筋電気刺激装置 | フランスベッド | NESS L300Go | 1 | リハビリテー ション部 |
| 14 | シングルトリガーロータリーハンドピース | 日本ストライカー | システム8 | 1 | 手術室 |
| 16 | 解析付心電計 | フクダ電子 | FCP-8700 | 1 | 画像診断部 |
| 17 | 電動式ドリル | 日本ストライカー | シグネチャー パイドライブプラス ドリル | 1 | 手術室 |
| 18 | 解析付心電計 | フクダ電子 | FCP-8600 | 2 | 4階病棟 3階病棟 |

6 高額医療機器保有状況(令和4年3月31日現在)

| 略称 | 品名 | 規格 | | 設置年度 | 設置場所 |
|----------|-------------------------------|----------------|---------------------------------|------------------|--------------|
| PET | ポジトロンエミッションCT | シーメンス | ECAT EXACT HR+ | 11年度 | 画像診断部 |
| | 標識化合物製造用 小型サイクロトロンシステム | 日本製鋼所 | CTI-BC2010N | 11年度 | 画像診断部 |
| CT | コンピュータ断層撮影装置 | キャノンメディカルシステムズ | Aquilion ONE NATURE | 11年度 (2年度更新) | 画像診断部 |
| DSA | 頭部診断専用血管連続装置 | シーメンス | Artis zee BA Twin | 11年度 (23年度更新) | 画像診断部 |
| SPECT | シングルホトンエミッションコンピュ ータ断層撮影装置 | 東芝メディカルシステムズ | Symbia E | 11年度 (23年度更新) | 画像診断部 |
| RIS/PACS | 医用画像管理システム 放射線情報管理システム | 富士フィルムメディカル | SYNAPSE F-RIS/Report | 11年度 (元年度更新) | 医療情報 サーバ室 |
| MRI | 核磁気共鳴断層撮影装置 | フィリップス | Ingenia 3.0T | 11年度 (24年度更新) | 画像診断部 |
| | 手術用移動型X線透視装置 | Ziehm Imaging | Ziehm Vision FD Vario 3D | 11年度 (24年度更新) | 手術室 |
| MRI | 核磁気共鳴断層撮影装置 | GE | SIGNA Explorer Newgrade 1.5T | 19年度 (30年度更新) | 画像診断部 |
| | 手術支援用ナビゲーション システム | ブレインラボ | コールブリ | 24年度 | 手術室 |
| | 手術用顕微鏡装置 | カールツァイス | OPMI PENTERO 900 | 24年度 | 手術室 |
| sterEOS | 据置型デジタル式汎用X線 診断装置 | EOS imaging | sterEOS | 26年度 | 画像診断部 |
| | 3D対応手術用移動型X線透視撮影 装置 | Ziehm Imaging | Ziehm Vision RFD 3D | 29年度 | 手術室 |

※金額(税抜価格)3,000万円以上の機器

高度医療機器の稼働状況

(単位:件)

| | 平成29年度 | 平成30年度 | 令和元年度 | 令和2年度 | 令和3年度 |
|--------|--------|--------|-------|-------|-------|
| MRI | 9,536 | 8,557 | 8,091 | 7,325 | 7,945 |
| CT | 5,544 | 5,279 | 5,645 | 5,667 | 6,553 |
| 血管撮影装置 | 179 | 303 | 260 | 214 | 226 |
| SPECT | 483 | 487 | 554 | 438 | 456 |

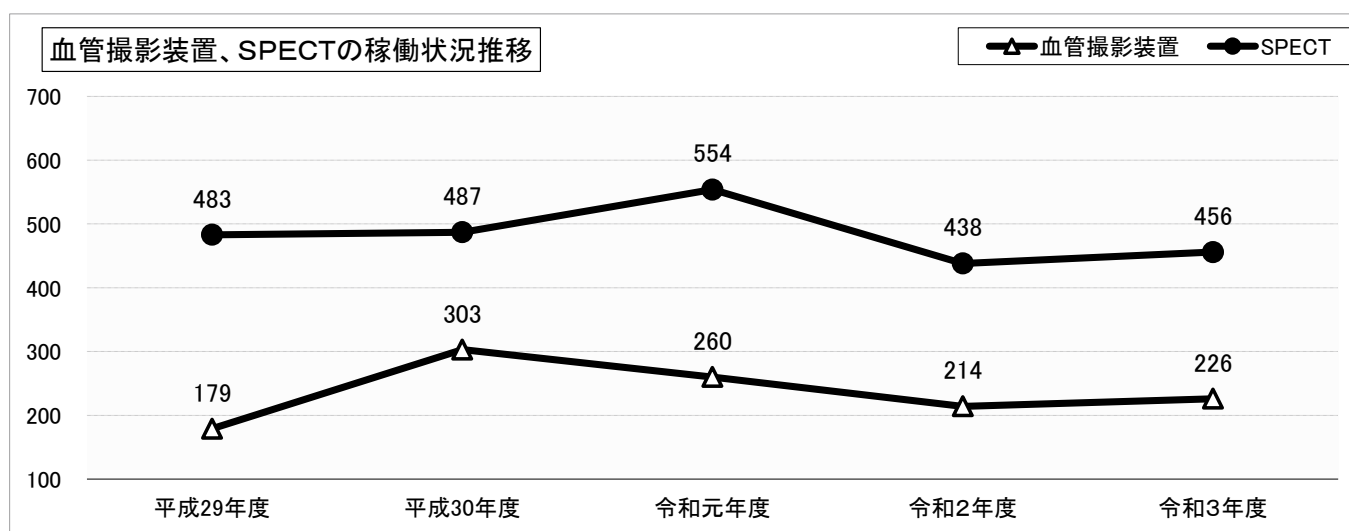
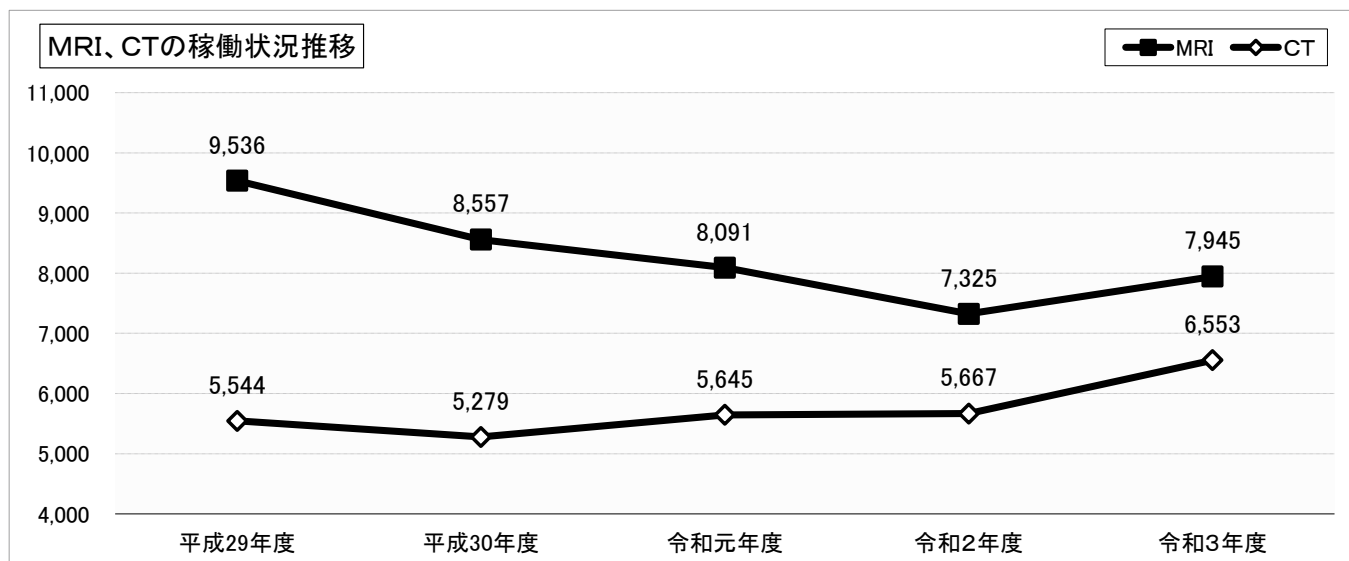

Ⅲ 業務実績

1 外来患者数

(1) 診療科別外来患者数

| | 令和3年度 | | | | | | | | 令和2年度 | | | |
|---------------------|-------|----------|--------|----------|--------|----------|------|---------|-------|--------|--------|------|
| | 初診患者数 | 前年比増減 | 再診患者数 | 前年比増減 | 計 | 前年比増減 | 一日平均 | 前年比増減 | 初診患者数 | 再診患者数 | 計 | 一日平均 |
| 脳神経内科 ・ 総合診療科 | 1,940 | △ 1.67% | 12,175 | 2.35% | 14,115 | 1.77% | 59 | 3.51% | 1,973 | 11,896 | 13,869 | 57 |
| 循環器内科 | 26 | 73.33% | 664 | △ 14.76% | 690 | △ 13.10% | 3 | 0.00% | 15 | 779 | 794 | 3 |
| 脳神経外科 | 516 | 42.15% | 3,911 | 16.09% | 4,427 | 18.62% | 18 | 20.00% | 363 | 3,369 | 3,732 | 15 |
| 整形外科 | 1,284 | 10.98% | 12,728 | 5.11% | 14,012 | 5.62% | 58 | 7.41% | 1,157 | 12,109 | 13,266 | 54 |
| リハビリテーション科 | 103 | 106.00% | 2,229 | △ 2.49% | 2,332 | △ 0.17% | 10 | 0.00% | 50 | 2,286 | 2,336 | 10 |
| 諸科 | 905 | 3.08% | 3,137 | △ 11.01% | 4,042 | △ 8.20% | 17 | △ 5.56% | 878 | 3,525 | 4,403 | 18 |
| 小計 | 4,774 | 7.62% | 34,844 | 2.59% | 39,618 | 3.17% | 165 | 5.10% | 4,436 | 33,964 | 38,400 | 157 |
| 脳ドック | 180 | △ 27.13% | 0 | - | 180 | △ 27.13% | 1 | 0.00% | 247 | 0 | 247 | 1 |
| 総計 | 4,954 | 5.79% | 34,844 | 2.59% | 39,798 | 2.98% | 166 | 5.06% | 4,683 | 33,964 | 38,647 | 158 |

*小数点第3位四捨五入のため、総計及び増減の値に一致しないところがあります。

(2) 月別外来患者数

| | 令和3年度 単位(人) 外来実日数 242日 | | | | 令和2年度 単位(人) 外来実日数 243日 | | | |
|-----|------------------------------|-----------|--------|-----------|------------------------------|-----------|--------|-----------|
| | 初診患者数 | 一日平均初診患者数 | 延患者数 | 一日平均外来患者数 | 初診患者数 | 一日平均初診患者数 | 延患者数 | 一日平均外来患者数 |
| 4月 | 448 | 21 | 3,303 | 157 | 294 | 14 | 2,911 | 139 |
| 5月 | 377 | 21 | 3,049 | 169 | 257 | 14 | 2,481 | 138 |
| 6月 | 393 | 18 | 3,455 | 157 | 417 | 19 | 3,355 | 153 |
| 7月 | 406 | 20 | 3,192 | 160 | 402 | 19 | 3,389 | 161 |
| 8月 | 403 | 19 | 3,316 | 158 | 354 | 18 | 3,277 | 164 |
| 9月 | 404 | 20 | 3,369 | 168 | 368 | 18 | 3,179 | 159 |
| 10月 | 386 | 18 | 3,406 | 162 | 418 | 19 | 3,412 | 155 |
| 11月 | 397 | 20 | 3,329 | 166 | 403 | 21 | 3,156 | 166 |
| 12月 | 354 | 18 | 3,336 | 167 | 369 | 18 | 3,300 | 165 |
| 1月 | 413 | 22 | 3,196 | 168 | 340 | 18 | 2,986 | 157 |
| 2月 | 351 | 20 | 3,034 | 169 | 380 | 21 | 3,041 | 169 |
| 3月 | 442 | 20 | 3,633 | 165 | 434 | 19 | 3,913 | 170 |
| 計 | 4,774 | 20 | 39,618 | 164 | 4,436 | 18 | 38,400 | 158 |

※初診患者数、延患者数は脳ドックを除きます。

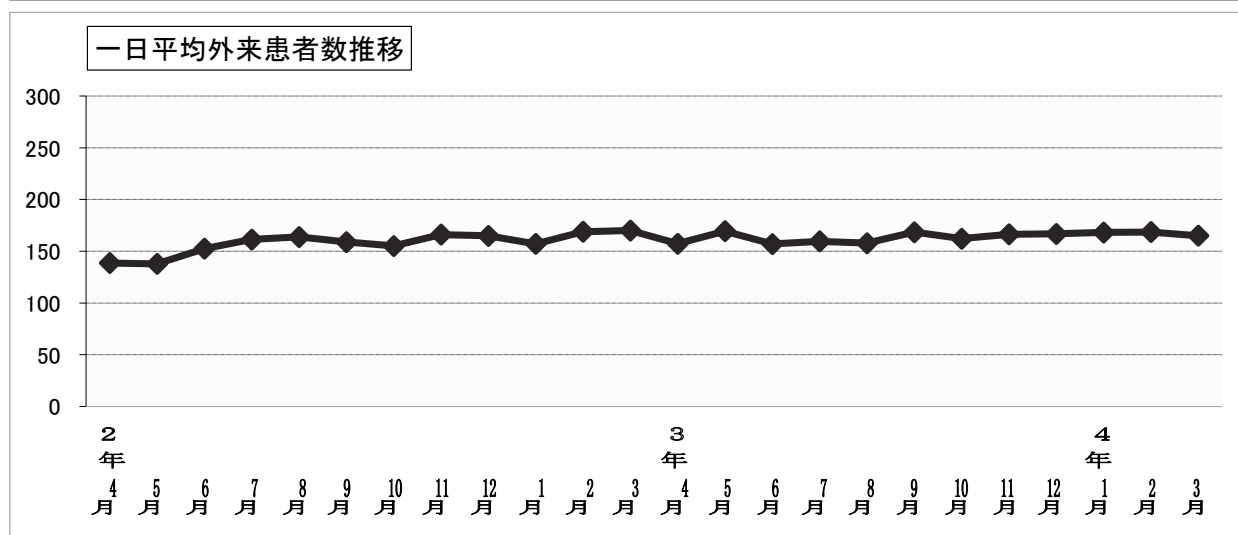
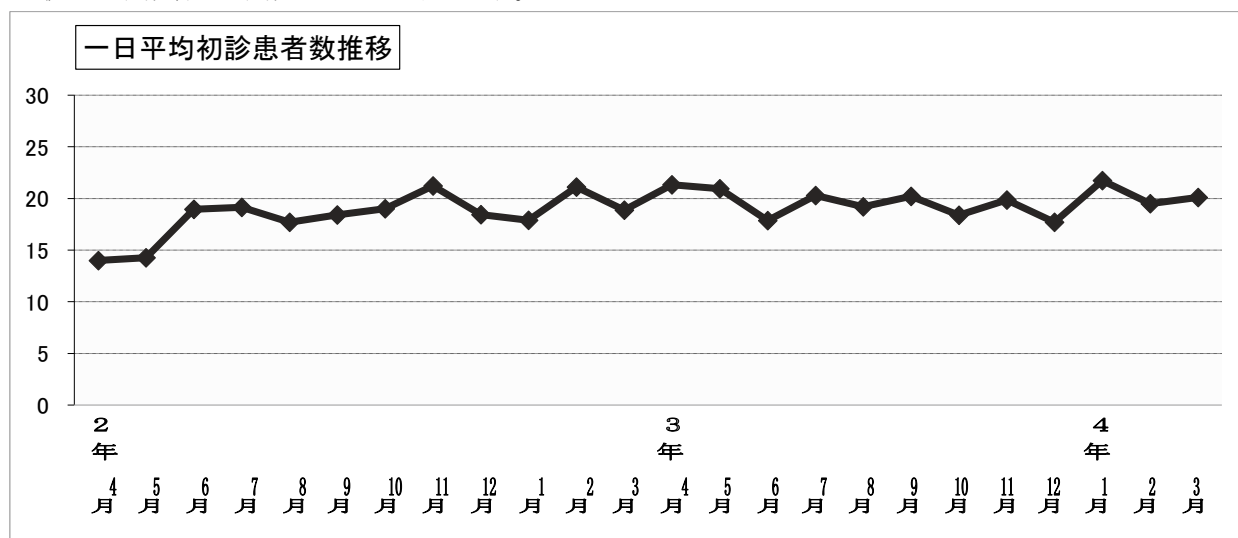

2 入院患者数

(1) 診療科別・病棟別入院患者数

| | | 令和3年度 | | | | | | | | 令和2年度 | | | |
|------------------|---------------------|------------|-----------------|------------|-----------------|------------|--------------------|---------------|----------------|------------|------------|------------|---------------|
| | | 年間日数 365日 | | | | | | | | 年間日数 365日 | | | |
| | | 新入院 患者数 | 前年比 増 減 | 退 院 患者数 | 前年比 増 減 | 延入院 患者数 | 前年比 増 減 | 一日平均 入院患者数 | 前年比 増 減 | 新入院 患者数 | 退 院 患者数 | 延入院 患者数 | 一日平均 入院患者数 |
| 診 療 科 別 | 脳神経内科 ・ 総合診療科 | 1,250 | 12.11% 135 | 1,214 | 15.51% 163 | 23,734 | 3.68% 843 | 65 | 3.17% 2 | 1,115 | 1,051 | 22,891 | 63 |
| | 循環器内科 | 107 | - 107 | 149 | - 149 | 2,774 | - 2,774 | 8 | - 8 | 0 | 0 | 0 | 0 |
| | 脳神経外科 | 592 | 37.04% 160 | 475 | 25.66% 97 | 11,690 | 2.56% 292 | 32 | 3.23% 1 | 432 | 378 | 11,398 | 31 |
| | 整形外科 | 700 | 1.74% 12 | 654 | △5.76% △ 40 | 20,662 | 2.93% 588 | 57 | 3.64% 2 | 688 | 694 | 20,074 | 55 |
| | リハビリテー ション科 | 202 | △14.04% △ 33 | 354 | △3.80% △ 14 | 27,000 | △1.73% △ 476 | 74 | △1.33% △ 1 | 235 | 368 | 27,476 | 75 |
| | 諸 科 | 12 | 140.00% 7 | 1 | △66.67% △ 2 | 382 | 0.00% 0 | 1 | 0.00% 0 | 5 | 3 | 382 | 1 |
| | 総 計 | 2,863 | 15.68% 388 | 2,847 | 14.15% 353 | 86,242 | 4.89% 4,021 | 236 | 4.89% 11 | 2,475 | 2,494 | 82,221 | 225 |
| 病 棟 別 | 5西 | 94 | △27.13% △ 35 | 236 | △4.84% △ 12 | 16,537 | 3.62% 578 | 45 | 2.27% 1 | 129 | 248 | 15,959 | 44 |
| | 5東 | 129 | △4.44% △ 6 | 216 | 2.86% 6 | 15,593 | △2.29% △ 366 | 43 | △2.27% △ 1 | 135 | 210 | 15,959 | 44 |
| | 4西 | 251 | 151.00% 151 | 748 | 19.30% 121 | 16,004 | 9.93% 1,446 | 44 | 10.00% 4 | 100 | 627 | 14,558 | 40 |
| | 4東 | 402 | △12.23% △ 56 | 321 | △16.19% △ 62 | 4,074 | △27.18% △ 1,521 | 11 | △26.67% △ 4 | 458 | 383 | 5,595 | 15 |
| | 3西 | 483 | 55.81% 173 | 702 | 57.40% 256 | 14,184 | 18.24% 2,188 | 39 | 18.18% 6 | 310 | 446 | 11,996 | 33 |
| | 3東 | 670 | 0.75% 5 | 487 | 4.51% 21 | 13,931 | 11.36% 1,421 | 38 | 11.76% 4 | 665 | 466 | 12,510 | 34 |
| | SCU | 561 | 13.79% 68 | 104 | 4.00% 4 | 4,386 | 6.22% 257 | 12 | 9.09% 1 | 493 | 100 | 4,129 | 11 |
| | HCU | 273 | 47.57% 88 | 33 | 135.71% 19 | 1,533 | 1.19% 18 | 4 | 0.00% 0 | 185 | 14 | 1,515 | 4 |
| | 総計 | 2,863 | 15.68% 388 | 2,847 | 14.15% 353 | 86,242 | 4.89% 4,021 | 236 | 4.89% 11 | 2,475 | 2,494 | 82,221 | 225 |

* 対前年比率は小数点第3位を四捨五入

※ 退院患者転帰先

| | 令和3年度 | | 令和2年度 | |
|---------------------|-------|--------|-------|--------|
| | 件数 | 構成比 | 件数 | 構成比 |
| 在 宅 復 帰 | 2,294 | 82.6% | 2,044 | 83.7% |
| 老 人 福 祉 施 設 等 | 157 | 5.7% | 115 | 4.7% |
| 障 害 者 支 援 施 設 等 | 6 | 0.2% | 10 | 0.4% |
| 小 計 | 2,457 | 88.5% | 2,169 | 88.8% |
| 他 病 院 | 207 | 7.5% | 175 | 7.2% |
| 併 設 介 護 老 人 保 健 施 設 | 19 | 0.7% | 29 | 1.2% |
| 他 介 護 老 人 保 健 施 設 | 95 | 3.4% | 69 | 2.8% |
| 総 計 | 2,778 | 100.0% | 2,442 | 100.0% |
| 死 亡 | 70 | | 51 | |
| 計 | 2,848 | | 2,493 | |

* 小数点第2位四捨五入のため、総計の値に一致しないところがあります。

(2) 月別入院患者数

| | 令和3年度 単位（人） 年間日数 365日 | | | | 令和2年度 単位（人） 年間日数 365日 | | | |
|-----|-----------------------------|----------------|------------|---------------|-----------------------------|----------------|------------|---------------|
| | 新入院 患者数 | 一日平均 新入院患者数 | 延入院 患者数 | 一日平均 入院患者数 | 新入院 患者数 | 一日平均 新入院患者数 | 延入院 患者数 | 一日平均 入院患者数 |
| 4月 | 228 | 8 | 6,733 | 224 | 188 | 6 | 7,048 | 235 |
| 5月 | 225 | 7 | 6,897 | 222 | 183 | 6 | 6,956 | 224 |
| 6月 | 229 | 8 | 6,746 | 225 | 202 | 7 | 6,574 | 219 |
| 7月 | 248 | 8 | 7,237 | 233 | 203 | 7 | 6,727 | 217 |
| 8月 | 261 | 8 | 7,212 | 233 | 223 | 7 | 6,752 | 218 |
| 9月 | 248 | 8 | 7,114 | 237 | 172 | 6 | 6,648 | 222 |
| 10月 | 210 | 7 | 6,899 | 223 | 196 | 6 | 6,446 | 208 |
| 11月 | 242 | 8 | 6,916 | 231 | 206 | 7 | 6,454 | 215 |
| 12月 | 213 | 7 | 7,343 | 237 | 217 | 7 | 6,958 | 224 |
| 1月 | 290 | 9 | 7,551 | 244 | 253 | 8 | 7,148 | 231 |
| 2月 | 236 | 8 | 7,333 | 262 | 217 | 7 | 7,151 | 247 |
| 3月 | 233 | 8 | 8,261 | 266 | 215 | 7 | 7,359 | 237 |
| 計 | 2,863 | 8 | 86,242 | 236 | 2,475 | 7 | 82,221 | 225 |

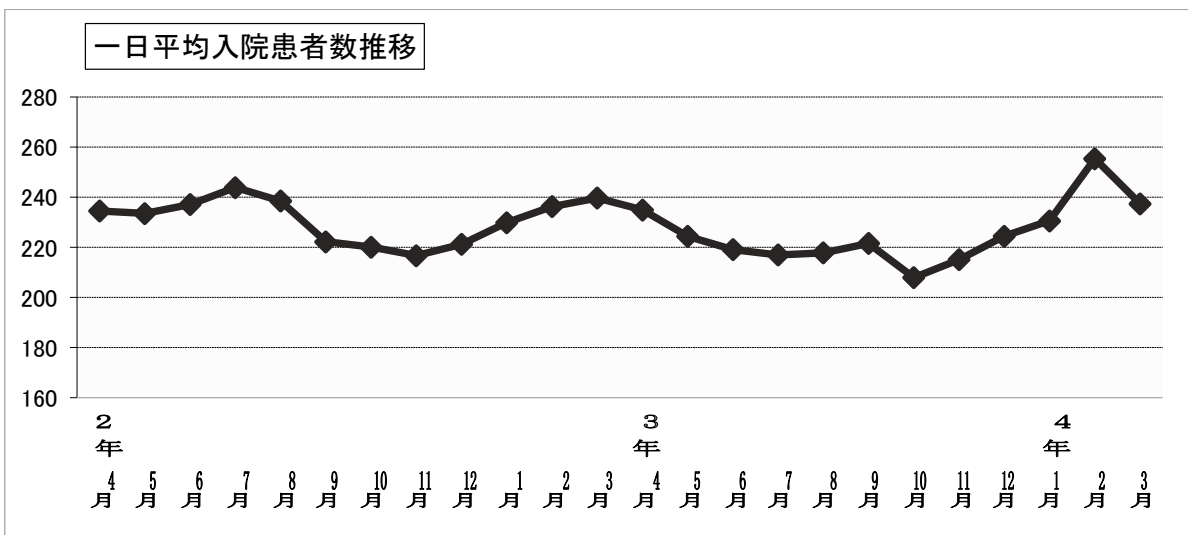
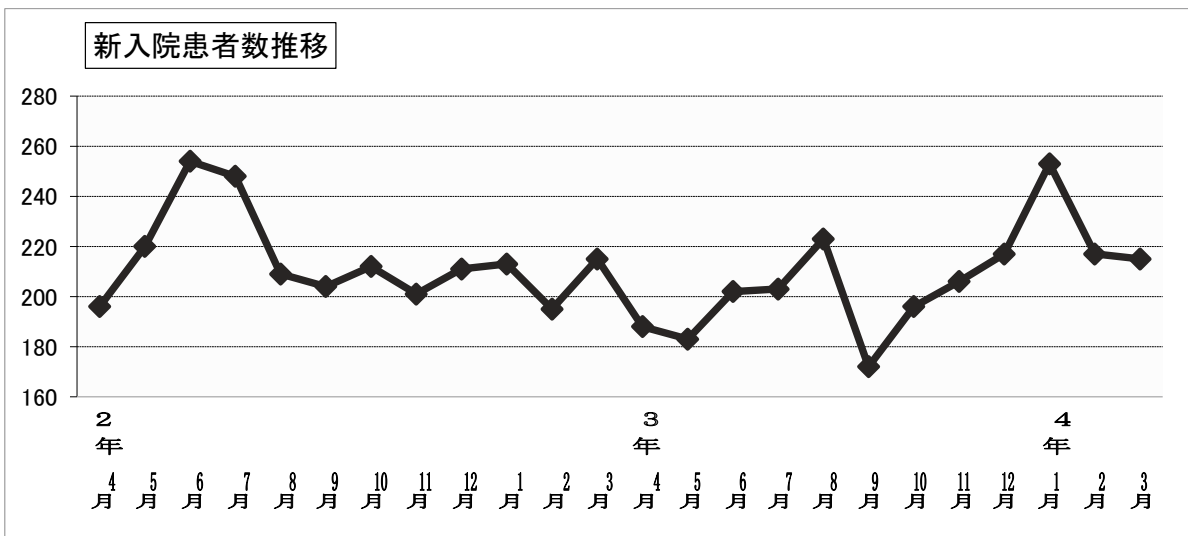

3 病診連携

紹介率 = (紹介患者数 + 救急車搬送数) ÷ 初診患者数 × 100

逆紹介率 = 逆紹介患者数 ÷ 紹介患者数 × 100

| 令和3年度 | 4月 | 5月 | 6月 | 7月 | 8月 | 9月 | 10月 | 11月 | 12月 | 1月 | 2月 | 3月 | 計 |
|--------------------|-------|-------|-------|-------|-------|-------|-------|-------|-------|-------|-------|-------|-------|
| 初診料算定患者数 | 448 | 377 | 393 | 406 | 403 | 404 | 386 | 397 | 354 | 413 | 351 | 442 | 4,774 |
| 紹介患者数*1 | 245 | 201 | 216 | 225 | 198 | 234 | 212 | 210 | 195 | 219 | 163 | 238 | 2,556 |
| 救急車搬送数 (初診・紹介無) | 125 | 108 | 89 | 131 | 106 | 107 | 84 | 85 | 103 | 150 | 172 | 124 | 1,384 |
| 救急車搬送数 (再診) | 33 | 42 | 43 | 34 | 44 | 25 | 47 | 33 | 45 | 39 | 31 | 44 | 460 |
| 紹介率(%) | 90.0 | 93.1 | 88.5 | 96.1 | 86.4 | 90.6 | 88.9 | 82.6 | 96.9 | 98.8 | 104.3 | 91.9 | 92.2 |
| 逆紹介患者数 | 358 | 318 | 352 | 347 | 319 | 398 | 349 | 352 | 396 | 379 | 339 | 418 | 4,325 |
| 逆紹介率(%) | 146.1 | 158.2 | 163.0 | 154.2 | 161.1 | 170.1 | 164.6 | 167.6 | 203.1 | 173.1 | 208.0 | 175.6 | 169.2 |

*1 紹介患者数には救急車搬送数197人を含みます。

| 令和2年度 | 4月 | 5月 | 6月 | 7月 | 8月 | 9月 | 10月 | 11月 | 12月 | 1月 | 2月 | 3月 | 計 |
|--------------------|-------|-------|-------|-------|-------|-------|-------|-------|-------|-------|-------|-------|-------|
| 初診料算定患者数 | 295 | 257 | 417 | 402 | 354 | 368 | 418 | 403 | 368 | 340 | 380 | 434 | 4,436 |
| 紹介患者数*2 | 178 | 132 | 219 | 204 | 173 | 192 | 211 | 250 | 193 | 170 | 199 | 237 | 2,358 |
| 救急車搬送数 (初診・紹介無) | 86 | 89 | 97 | 90 | 106 | 80 | 104 | 87 | 104 | 148 | 122 | 109 | 1,222 |
| 救急車搬送数 (再診) | 31 | 27 | 37 | 29 | 37 | 26 | 36 | 32 | 45 | 36 | 34 | 43 | 413 |
| 紹介率(%) | 100.0 | 96.5 | 84.7 | 80.3 | 89.3 | 81.0 | 84.0 | 91.6 | 92.9 | 104.1 | 93.4 | 89.6 | 90.0 |
| 逆紹介患者数 | 319 | 218 | 321 | 325 | 285 | 271 | 324 | 302 | 304 | 267 | 314 | 446 | 3,696 |
| 逆紹介率(%) | 179.2 | 165.2 | 146.6 | 159.3 | 164.7 | 141.1 | 153.6 | 120.8 | 157.5 | 157.1 | 157.8 | 188.2 | 156.7 |

*2 紹介患者数には救急車搬送数160人を含みます。

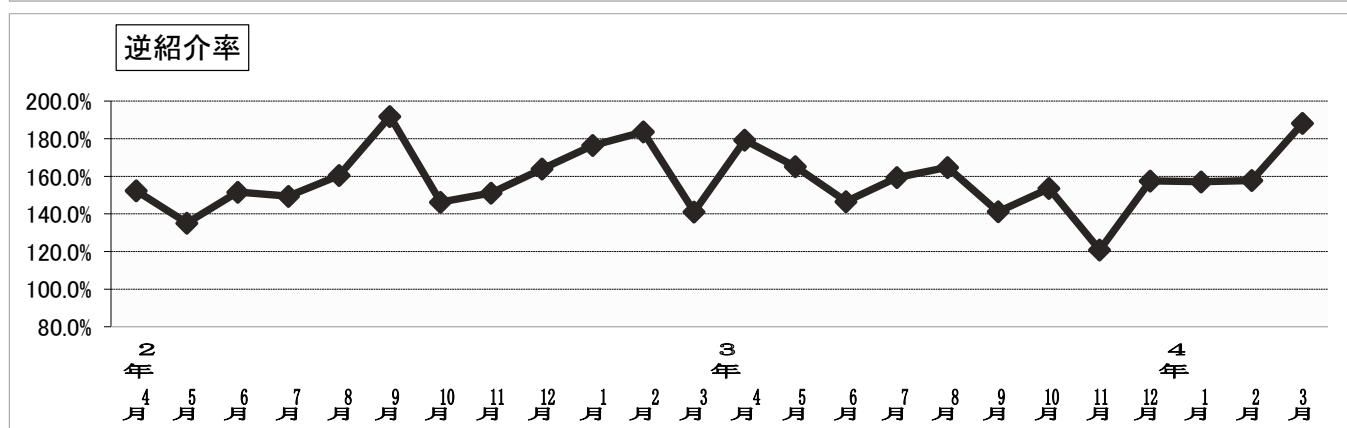
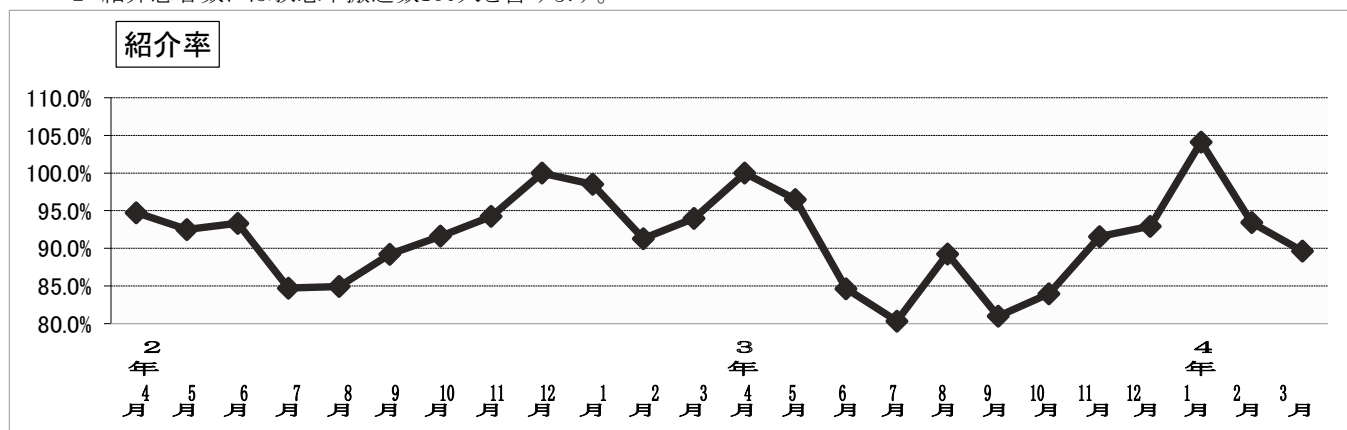

4 医療圏別外来初診患者数・新入院患者数

| | | 外来初診患者数 | | | 新入院患者数 | | |
|----------|-------|---------------|----------------|------|---------------|----------------|-----|
| | | 令和3年度 | 令和2年度 | 増減 | 令和3年度 | 令和2年度 | 増減 |
| 南部医療圏 | 中区 | 432 (9.2%) | 440 (9.9%) | △ 8 | 356 (11.0%) | 316 (12.8%) | 40 |
| | 南区 | 935 (18.4%) | 879 (19.8%) | 56 | 610 (18.7%) | 534 (21.6%) | 76 |
| | 港南区 | 451 (8.5%) | 406 (9.2%) | 45 | 254 (8.9%) | 255 (10.3%) | △ 1 |
| | 磯子区 | 1,655 (30.9%) | 1,473 (33.2%) | 182 | 711 (20.5%) | 587 (23.7%) | 124 |
| | 金沢区 | 252 (5.1%) | 245 (5.5%) | 7 | 206 (7.5%) | 214 (8.6%) | △ 8 |
| | 栄区 | 100 (1.3%) | 63 (5.5%) | 37 | 40 (1.3%) | 38 (1.5%) | 2 |
| 西部医療圏 | 西区 | 103 (1.6%) | 77 (1.7%) | 26 | 99 (2.1%) | 59 (2.4%) | 40 |
| | 保土ヶ谷区 | 107 (2.0%) | 97 (2.2%) | 10 | 84 (2.6%) | 74 (3.0%) | 10 |
| | 旭区 | 50 (1.4%) | 68 (1.5%) | △ 18 | 45 (1.2%) | 34 (1.4%) | 11 |
| | 戸塚区 | 143 (2.5%) | 118 (1.5%) | 25 | 72 (2.0%) | 56 (2.3%) | 16 |
| | 泉区 | 31 (0.8%) | 38 (0.9%) | △ 7 | 23 (0.5%) | 14 (0.6%) | 9 |
| | 瀬谷区 | 40 (0.4%) | 20 (0.9%) | 20 | 38 (0.4%) | 11 (0.4%) | 27 |
| 北部医療圏 | 鶴見区 | 23 (0.4%) | 20 (0.5%) | 3 | 33 (0.7%) | 21 (0.8%) | 12 |
| | 神奈川区 | 53 (0.9%) | 42 (0.5%) | 11 | 41 (1.4%) | 41 (1.7%) | 0 |
| | 港北区 | 36 (0.6%) | 28 (0.6%) | 8 | 40 (0.7%) | 21 (0.8%) | 19 |
| | 緑区 | 9 (0.4%) | 17 (0.6%) | △ 8 | 24 (0.5%) | 15 (0.6%) | 9 |
| | 青葉区 | 8 (0.2%) | 11 (0.2%) | △ 3 | 7 (0.2%) | 6 (0.2%) | 1 |
| | 都筑区 | 12 (0.3%) | 15 (0.2%) | △ 3 | 21 (0.3%) | 8 (0.3%) | 13 |
| 県内(横浜市外) | | 247 (5.6%) | 268 (6.0%) | △ 21 | 107 (4.0%) | 115 (4.6%) | △ 8 |
| その他県外 | | 87 (2.3%) | 111 (6.0%) | △ 24 | 52 (2.0%) | 56 (2.3%) | △ 4 |
| 総計 | | 4,774 (92.9%) | 4,436 (106.6%) | 338 | 2,863 (86.4%) | 2,475 (100.0%) | 388 |

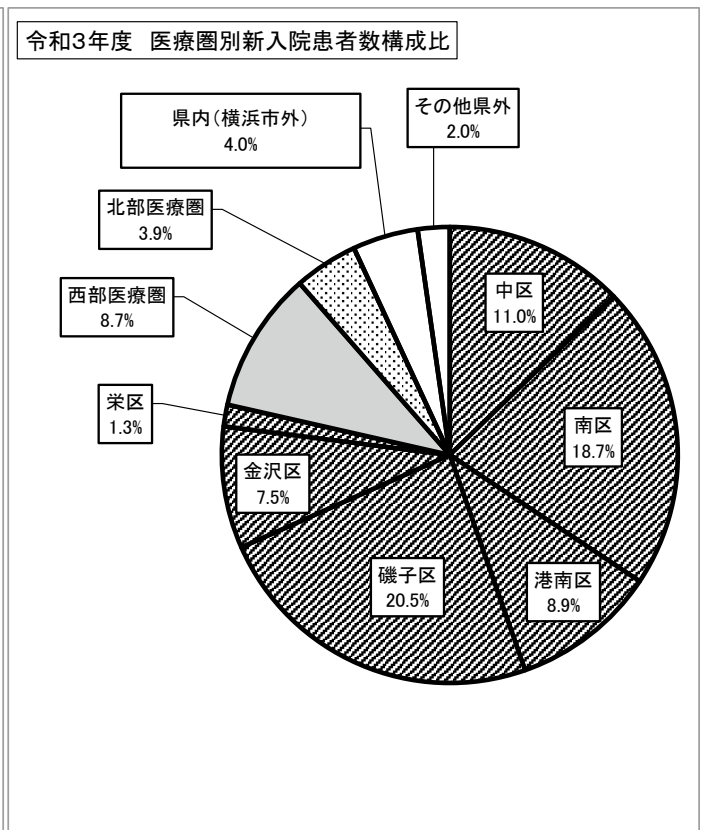
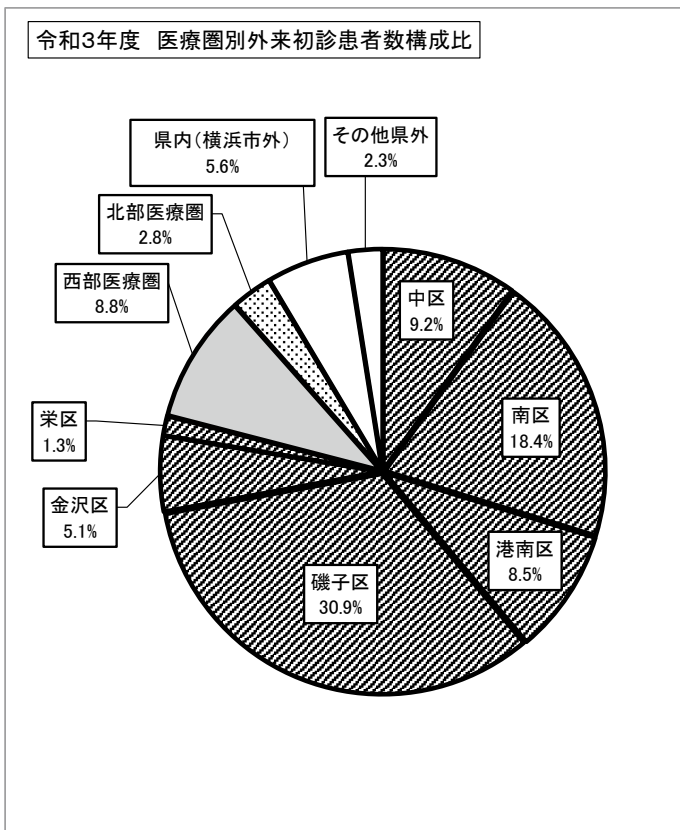

外来構成比

| | |
|-------|-------|
| 南部医療圏 | 73.4% |
| 西部医療圏 | 8.8% |
| 北部医療圏 | 2.8% |

外来横浜市内TOP3

| | |
|---|-----|
| 1 | 磯子区 |
| 2 | 南区 |
| 3 | 中区 |

入院構成比

| | |
|-------|-------|
| 南部医療圏 | 67.9% |
| 西部医療圏 | 8.7% |
| 北部医療圏 | 3.9% |

入院横浜市内TOP3

| | |
|---|-----|
| 1 | 南区 |
| 2 | 磯子区 |
| 3 | 中区 |

5 年齢階層別外来初診患者数・新入院患者数

| | 令和3年度(構成比) | | 令和2年度(構成比) | |
|---------|-----------------|-----------------|-----------------|-----------------|
| | 外来初診患者数 | 新入院患者数 | 外来初診患者数 | 新入院患者数 |
| 0歳～9歳 | 41 (0.9%) | 1 (0.0%) | 12 (0.3%) | 0 (0.0%) |
| 10歳～19歳 | 220 (4.6%) | 48 (1.7%) | 148 (3.3%) | 38 (1.5%) |
| 20歳～29歳 | 156 (3.3%) | 60 (2.1%) | 135 (3.0%) | 30 (1.2%) |
| 30歳～34歳 | 90 (1.9%) | 33 (1.2%) | 106 (2.4%) | 26 (1.1%) |
| 35歳～39歳 | 124 (2.6%) | 61 (2.1%) | 147 (3.3%) | 31 (1.3%) |
| 40歳～44歳 | 181 (3.8%) | 74 (2.6%) | 166 (3.7%) | 47 (1.9%) |
| 45歳～49歳 | 241 (5.0%) | 132 (4.6%) | 243 (5.5%) | 103 (4.2%) |
| 50歳～54歳 | 305 (6.4%) | 156 (5.4%) | 288 (6.5%) | 153 (6.2%) |
| 55歳～59歳 | 332 (7.0%) | 179 (6.3%) | 292 (6.6%) | 149 (6.0%) |
| 60歳～64歳 | 331 (6.9%) | 168 (5.9%) | 328 (7.4%) | 174 (7.0%) |
| 65歳～69歳 | 411 (8.6%) | 221 (7.7%) | 373 (8.4%) | 257 (10.4%) |
| 70歳～74歳 | 667 (14.0%) | 446 (15.6%) | 634 (14.3%) | 374 (15.1%) |
| 75歳～79歳 | 660 (13.8%) | 370 (12.9%) | 634 (14.3%) | 406 (16.4%) |
| 80歳～84歳 | 509 (10.7%) | 430 (15.0%) | 518 (11.7%) | 343 (13.9%) |
| 85歳～89歳 | 353 (7.4%) | 303 (10.6%) | 299 (6.7%) | 220 (8.9%) |
| 90歳～94歳 | 123 (2.6%) | 134 (4.7%) | 99 (2.2%) | 106 (4.3%) |
| 95歳～99歳 | 24 (0.5%) | 41 (1.4%) | 14 (0.3%) | 16 (0.6%) |
| 100歳～ | 6 (0.1%) | 6 (0.2%) | 0 (0.0%) | 2 (0.1%) |
| 総計 | 4,774 (100.0%) | 2,863 (100.0%) | 4,436 (100.0%) | 2,475 (100.0%) |

*小数点第2位四捨五入のため、総計の値に一致しないところがあります。

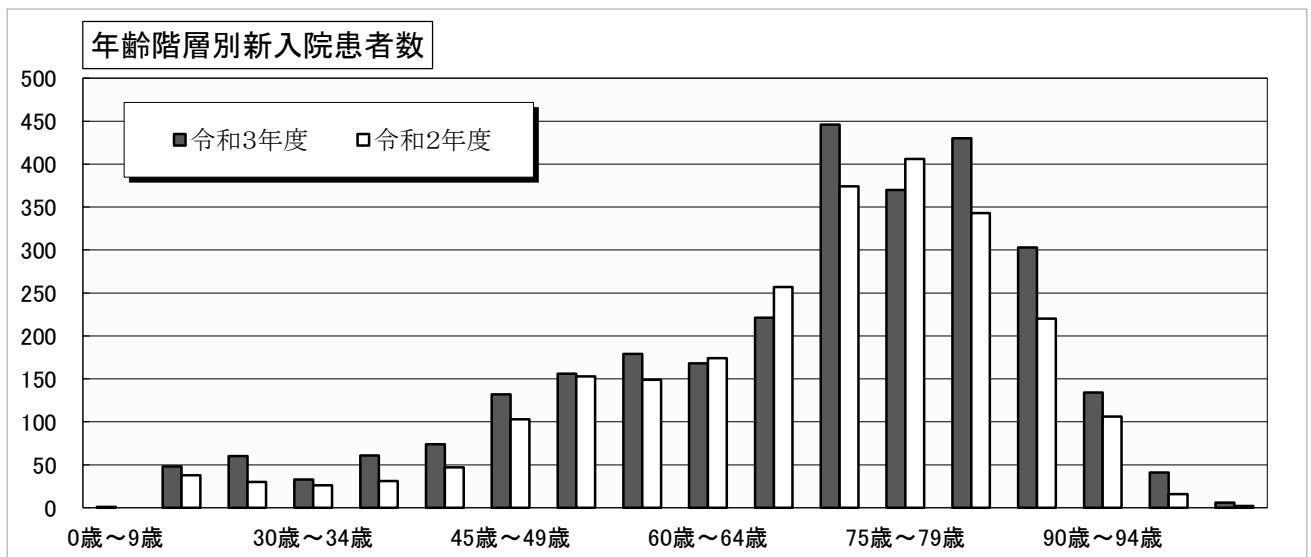
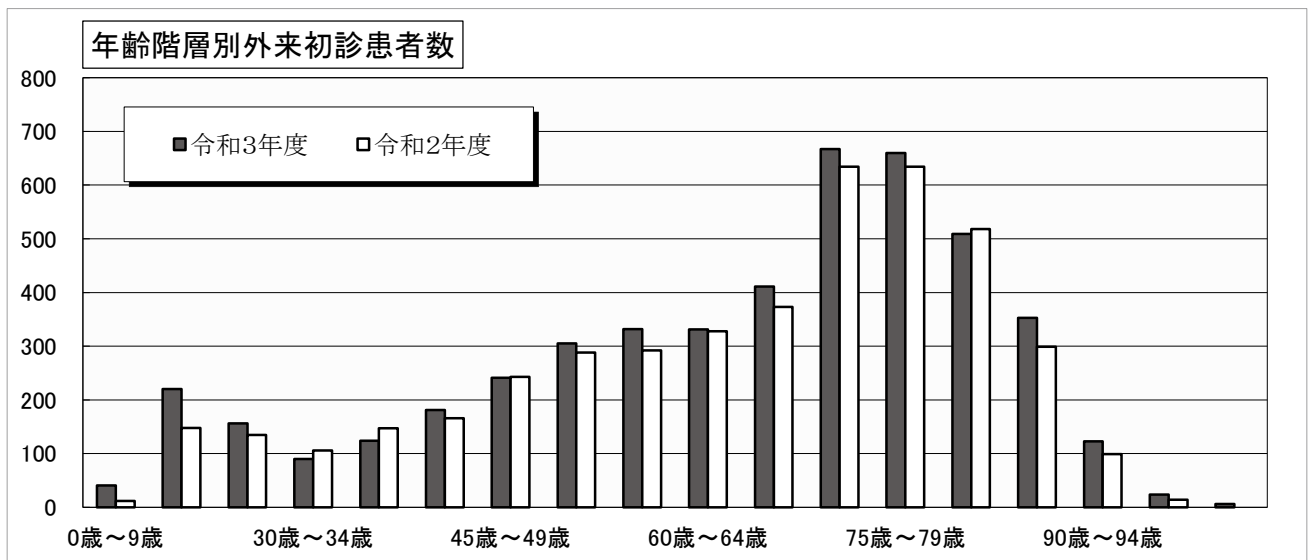

業務実績 5か年間の推移

医事関係

| | | 平成29年度 | 平成30年度 | 令和元年度 | 令和2年度 | 令和3年度 |
|----|-----------|--------|--------|--------|--------|--------|
| 入院 | 患者数(人) | 85,023 | 85,091 | 84,603 | 82,221 | 86,242 |
| | 病床稼働率(%) | 77.6 | 77.7 | 77.1 | 75.1 | 78.8 |
| | 平均在院日数(日) | 30.9 | 31.4 | 32.9 | 33.1 | 30.2 |
| | 診療単価(円) | 50,646 | 50,123 | 55,581 | 59,709 | 60,994 |
| 外来 | 患者数(人) | 45,811 | 45,750 | 41,874 | 38,647 | 39,798 |
| | 診療単価(円) | 11,476 | 11,152 | 11,976 | 12,492 | 12,765 |
| | 救急患者数(人) | 2,184 | 2,214 | 2,430 | 2,143 | 2,449 |
| | うち直入院患者数 | 1,324 | 1,253 | 1,191 | 1,051 | 1,327 |

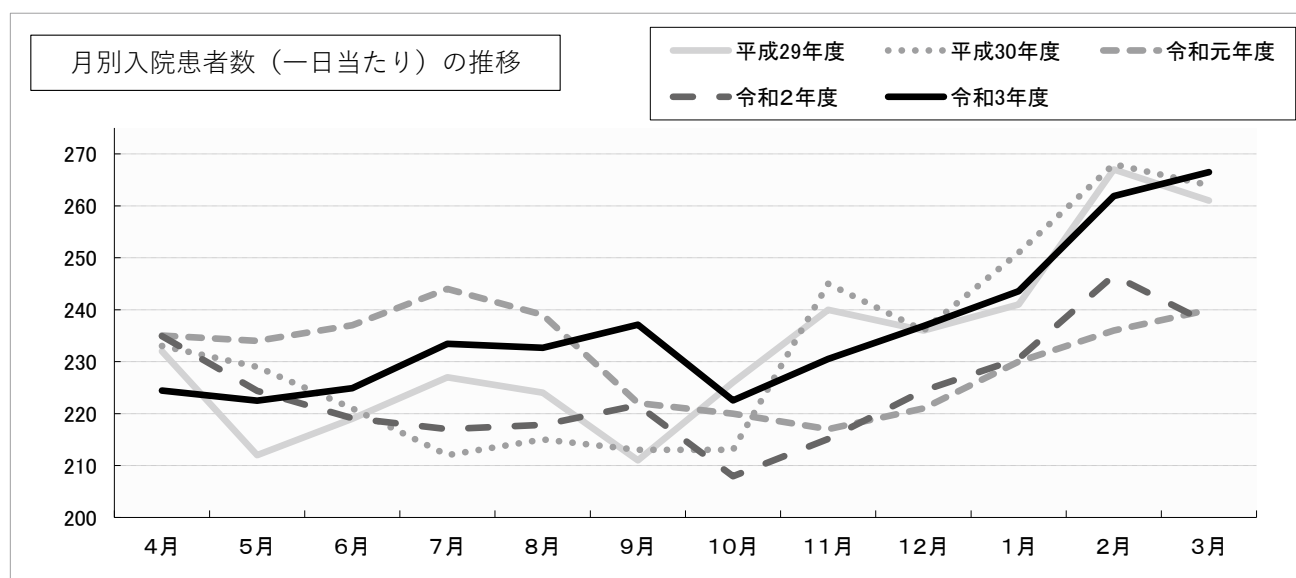
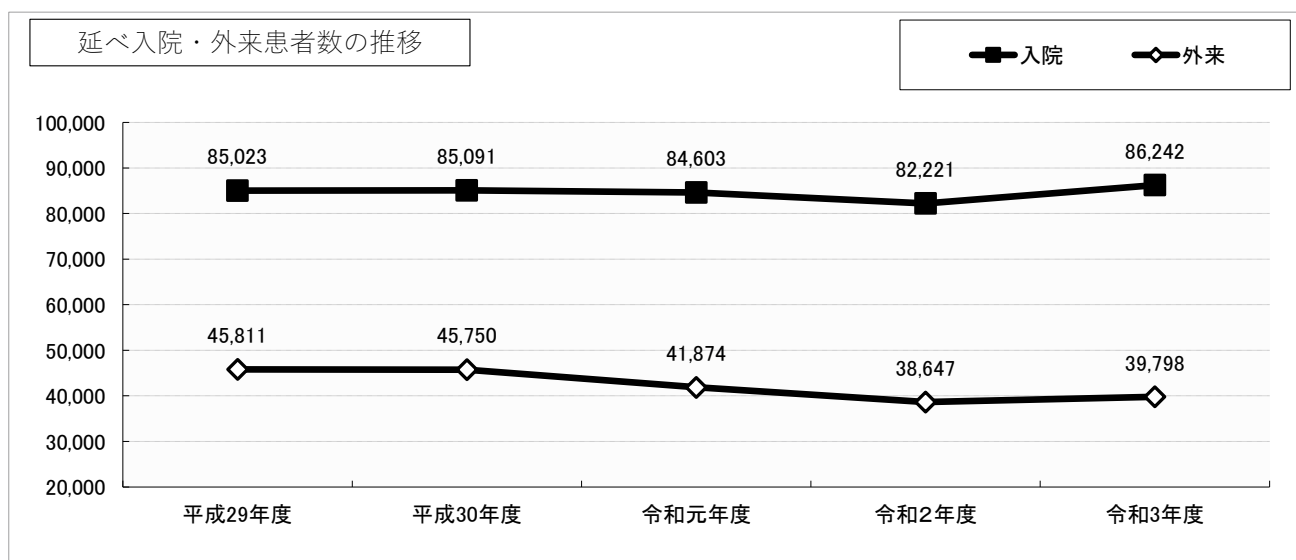

月別外来患者数（一日当たり）の推移

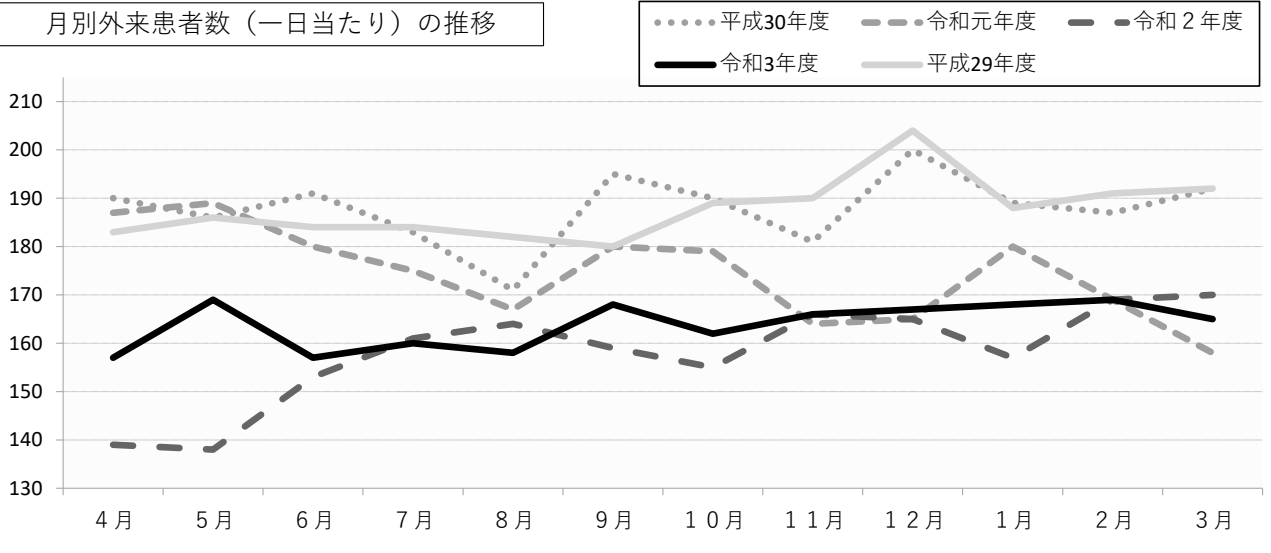

診療単価

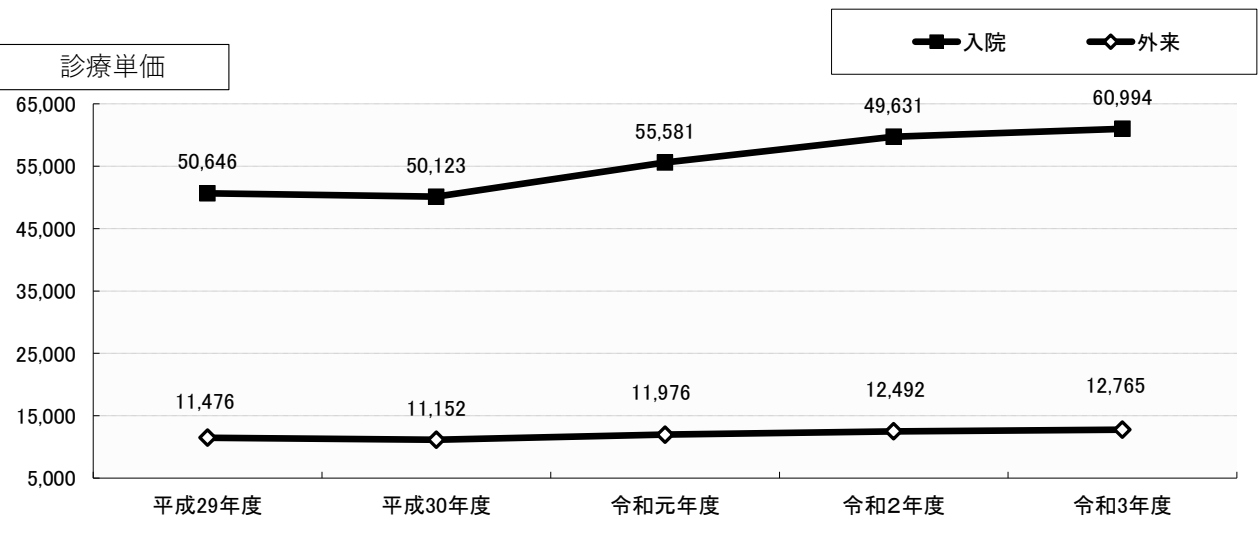

在宅復帰率と退院患者の転帰先

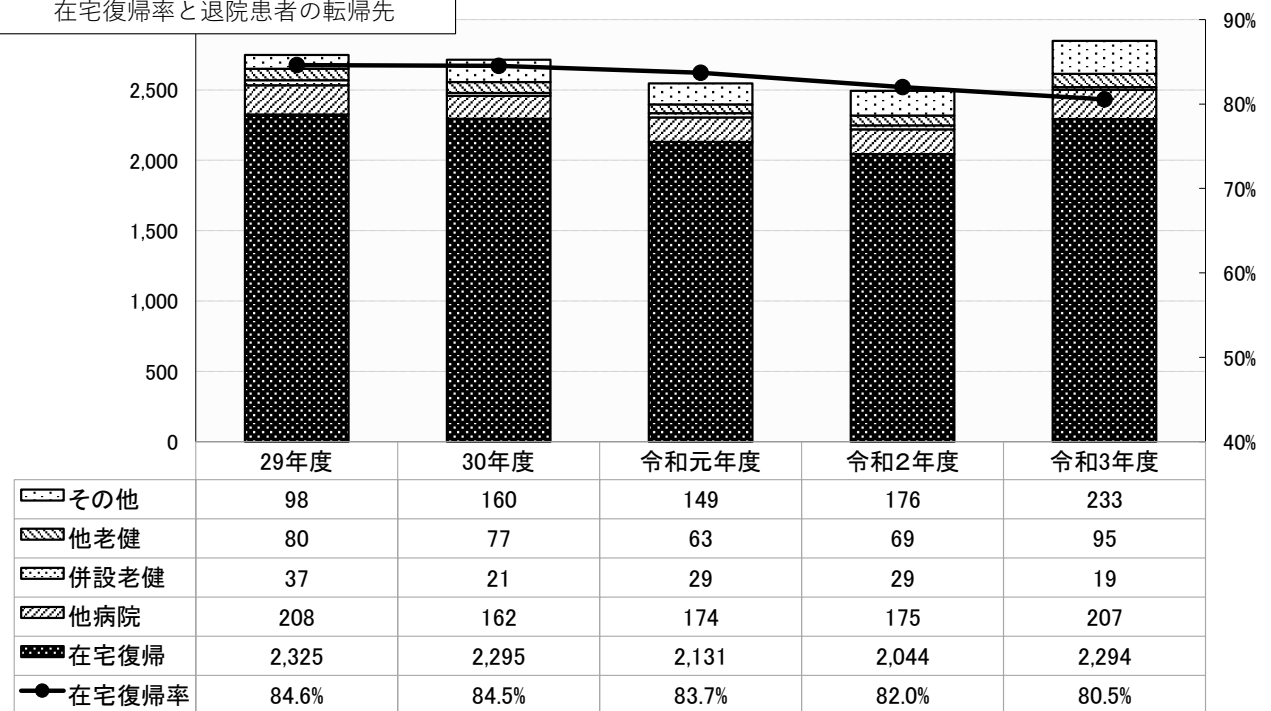

6 救急患者数

| | 令和3年度 | | | | 令和2年度 | | | |
|-----|------------------|------------------|----------------------------|------------------|------------------|--------------------|-----------------------------|-------------------|
| | 年間日数 365日 | | 年間日数 365日 | | 年間日数 365日 | | 年間日数 365日 | |
| | 救急受入患者数 | 入院件数 | 救急車搬送件数 (うち入院件数) | 救急受入 初診患者数 | 救急受入患者数 | 入院件数 | 救急車搬送件数 (うち入院件数) | 救急受入 初診患者数 |
| | 内は前年同月比増減率 | | | | 内は前年同月比増減率 | | | |
| 4月 | 206 < 27% > | 106 < 33% > | 170 (90) < 27% > | 157 < 27% > | 162 < △ 10% > | 80 < △ 2% > | 134 (85) < △ 8% > | 124 < △ 4% > |
| 5月 | 190 < 18% > | 105 < 18% > | 157 (86) < 20% > | 133 < 6% > | 161 < △ 16% > | 89 < △ 9% > | 131 (95) < △ 14% > | 126 < △ 11% > |
| 6月 | 175 < 1% > | 100 < 10% > | 146 (90) < 4% > | 124 < △ 1% > | 174 < △ 16% > | 91 < △ 20% > | 140 (78) < △ 11% > | 125 < △ 11% > |
| 7月 | 229 < 39% > | 110 < 47% > | 180 (90) < 36% > | 176 < 44% > | 165 < △ 22% > | 75 < △ 36% > | 132 (99) < △ 20% > | 122 < △ 18% > |
| 8月 | 190 < △ 5% > | 116 < 23% > | 161 (107) < 7% > | 132 < △ 11% > | 199 < 1% > | 94 < △ 4% > | 151 (86) < △ 1% > | 149 < 4% > |
| 9月 | 188 < 34% > | 108 < 77% > | 148 (91) < 33% > | 146 < 45% > | 140 < △ 31% > | 61 < △ 34% > | 111 (84) < △ 31% > | 101 < △ 35% > |
| 10月 | 183 < 0% > | 95 < 17% > | 142 (76) < △ 3% > | 121 < △ 11% > | 183 < △ 5% > | 81 < △ 12% > | 146 (75) < △ 4% > | 136 < 1% > |
| 11月 | 181 < 11% > | 107 < 22% > | 134 (91) < 2% > | 133 < 14% > | 163 < △ 19% > | 88 < △ 1% > | 131 (82) < △ 19% > | 117 < △ 16% > |
| 12月 | 195 < 7% > | 101 < 23% > | 158 (92) < 1% > | 138 < 8% > | 183 < △ 21% > | 82 < △ 27% > | 157 (86) < △ 11% > | 128 < △ 24% > |
| 1月 | 246 < 7% > | 129 < 6% > | 205 (112) < 2% > | 189 < 2% > | 230 < △ 11% > | 122 < 11% > | 201 (111) < △ 3% > | 186 < 4% > |
| 2月 | 255 < 28% > | 139 < 38% > | 221 (125) < 30% > | 213 < 38% > | 200 < 10% > | 101 < 13% > | 170 (76) < 22% > | 154 < 18% > |
| 3月 | 211 < 15% > | 111 < 28% > | 182 (100) < 14% > | 159 < 22% > | 183 < 6% > | 87 < △ 9% > | 159 (87) < 19% > | 130 < 4% > |
| 計 | 2,449 < 14% > | 1,327 < 26% > | 2,004 (1,150) < 14% > | 1,821 < 14% > | 2,143 < 0% > | 1,051 < △ 12% > | 1,763 (1,044) < △ 8% > | 1,598 < △ 8% > |

救急患者数の推移

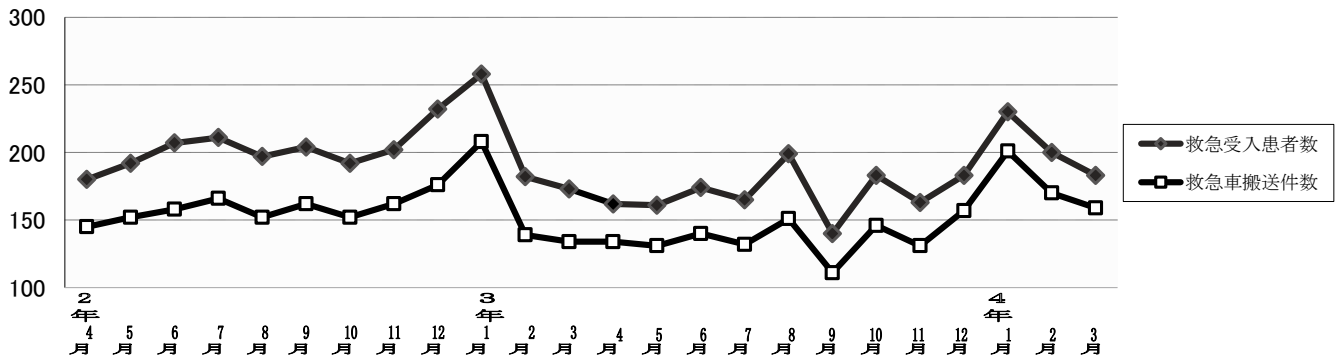

救急患者数5か年推移

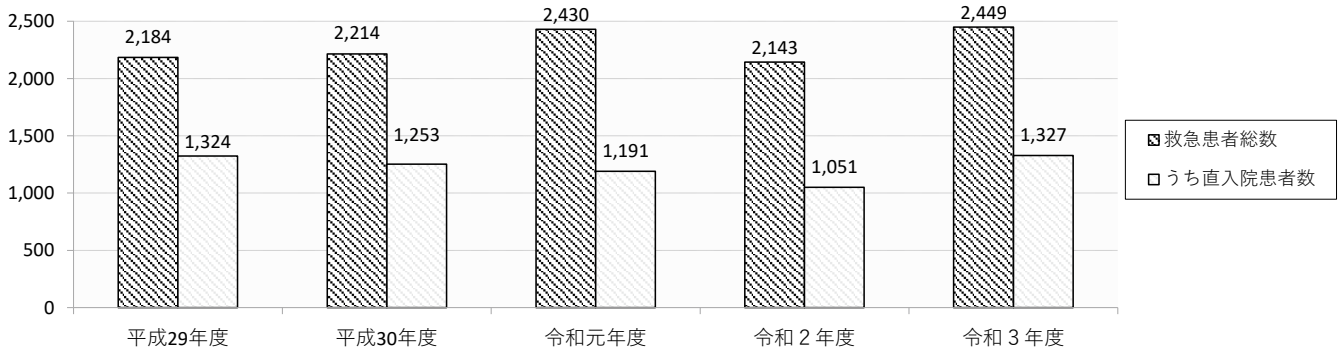

7 疾病別退院患者数(ICD10)

| | | 令和3年度 | | | 令和2年度 | | |
|---|---------|-------|-------|-------|-------|-------|-------|
| | | 男 | 女 | 計 | 男 | 女 | 計 |
| I 感染症および寄生虫症 | A00-B99 | 10 | 3 | 13 | 10 | 4 | 14 |
| II 新生物 | C00-D48 | 28 | 15 | 43 | 11 | 13 | 24 |
| III 血液および造血系の疾患ならびに免疫機構の障害 | D50-D89 | 1 | 5 | 6 | 3 | 4 | 7 |
| IV 内分泌、栄養および代謝疾患 | E00-E90 | 25 | 12 | 37 | 23 | 14 | 37 |
| V 精神および行動の障害 | F00-F99 | 3 | 5 | 8 | 4 | 2 | 6 |
| VI 神経系の疾患 | G00-G99 | 228 | 147 | 375 | 171 | 147 | 318 |
| VII 眼および付属器の疾患 | H00-H59 | 2 | 4 | 6 | 3 | 0 | 3 |
| VIII 耳および乳様突起の疾患 | H60-H95 | 25 | 52 | 77 | 32 | 37 | 69 |
| IX 循環器系の疾患 | I00-I99 | 584 | 465 | 1,049 | 616 | 336 | 952 |
| I60 くも膜下出血 | | 12 | 23 | 35 | 20 | 27 | 47 |
| I61 脳内出血 | | 119 | 92 | 211 | 119 | 79 | 198 |
| I63 脳梗塞 | | 372 | 256 | 628 | 389 | 165 | 554 |
| その他 | | 81 | 94 | 175 | 88 | 65 | 153 |
| X 呼吸器系の疾患 | J00-J99 | 17 | 6 | 23 | 35 | 13 | 48 |
| X I 消化器系の疾患 | K00-K93 | 5 | 3 | 8 | 4 | 2 | 6 |
| X II 皮膚および皮下組織の疾患 | L00-L99 | 3 | 4 | 7 | 1 | 4 | 5 |
| X III 筋骨格系および結合組織の疾患 | M00-M99 | 249 | 299 | 548 | 295 | 294 | 589 |
| X IV 尿路器系の疾患 | N00-N99 | 14 | 15 | 29 | 6 | 6 | 12 |
| X VII 先天奇形、変形および染色体異常 | Q00-Q99 | 1 | 2 | 3 | 5 | 2 | 7 |
| X VIII 症状、徴候および異常臨床所見・異常検査所見で他に分類されないもの | R00-R99 | | | 0 | 0 | 0 | 0 |
| X IX 損傷、中毒およびその他の外因の影響 | S00-T98 | 139 | 141 | 280 | 167 | 118 | 285 |
| X X 傷病および死亡の外因 | V01-Y98 | | | 0 | 0 | 0 | 0 |
| X X I 健康状態に影響をおよぼす要因および保険サービスの利用 | Z00-Z99 | | | 0 | 0 | 0 | 0 |
| X X II 特殊目的用コード | U00-U89 | 190 | 147 | 337 | 45 | 67 | 112 |
| 合計 | | 1,524 | 1,325 | 2,849 | 1,431 | 1,063 | 2,494 |

令和3年度
疾病別実退院患者割合

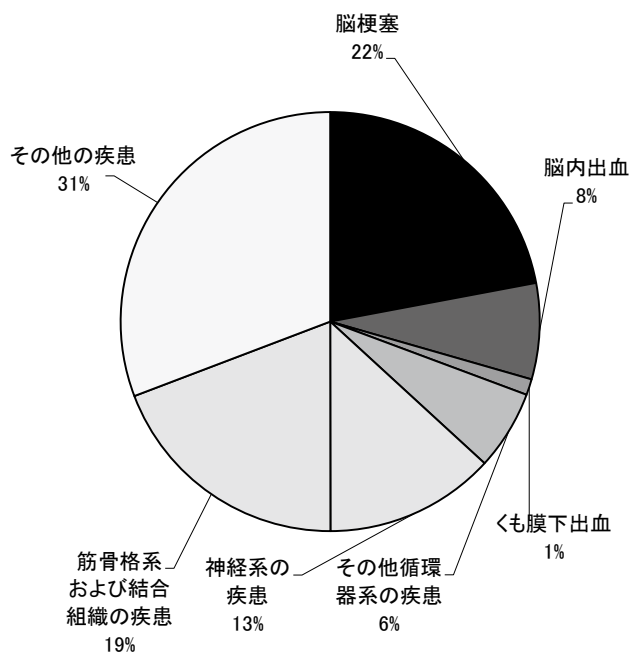

令和2年度
疾病別実退院患者割合

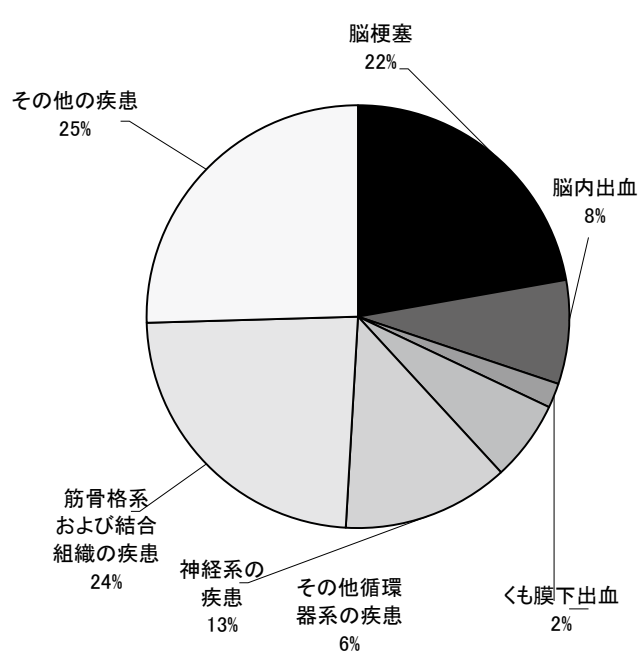

8 術式別手術件数

(1)手術室で行われた手術

(件)

| | 術式名 | Kコード | 令和3年度 | 令和2年度 |
|--------------------|--------------------------------|----------|-------|-------|
| 整形外科 | 脊髄腫瘍摘出術(髄内のもの) | K191 2 | 1 | 0 |
| | 脊椎固定術(前方後方同時固定) | K142 4 | 10 | 15 |
| | 脊髄腫瘍摘出術(髄外のもの) | K191 1 | 2 | 6 |
| | 脊椎側彎症手術(固定術) | K142-2 1 | 41 | 40 |
| | 関節鏡下関節授動術(肩・股・膝) | K076-2 1 | 1 | 2 |
| | 脊椎固定術(後方椎体固定) | K142 3 | 185 | 179 |
| | 髄液漏閉鎖術 | K179 | 2 | 0 |
| | 観血的関節授動術(膝) | K076 1 | 1 | 0 |
| | 人工関節置換術(膝) | K082 1 | 35 | 36 |
| | 脊椎固定術(前方椎体固定) | K142 1 | 67 | 52 |
| | 人工椎間板置換術(頸椎) | K134-3 | 1 | 0 |
| | 脊椎固定術(後方又は後側方固定) | K142 2 | 61 | 81 |
| | 骨盤骨折観血の手術 | K125 | 2 | 0 |
| | 骨切り術(大腿) | K054 1 | 1 | 0 |
| | 偽関節手術(下腿) | K056 2 | 1 | 0 |
| | 脊椎固定術(椎弓形成術) | K142 6 | 17 | 19 |
| | 神経移行術 | K197 | 1 | 0 |
| | 椎間板摘出術(後方摘出術) | K134 2 | 13 | 12 |
| | 骨切り術(下腿) | K054 2 | 24 | 24 |
| | 観血的関節固定術(胸鎖・肘・手・足) | K078 2 | 1 | 0 |
| | 人工骨頭挿入術(股) | K081 1 | 6 | 3 |
| | 骨折観血の手術(肩甲骨・上腕・大腿) | K046 1 | 8 | 2 |
| | 関節鏡下関節鼠摘出術(膝) | K067-2 1 | 1 | 0 |
| | 関節鏡下関節滑膜切除術(膝) | K066-2 1 | 2 | 2 |
| | 骨折観血の手術(前腕・下腿) | K046 2 | 1 | 1 |
| | 関節鏡下半月板切除術 | K068-2 | 1 | 4 |
| | 関節鏡下関節内異物(挿入物を含む)除去術(肩・股・膝) | K065-2 1 | 1 | 0 |
| | 脊椎内異物(挿入物)除去術 | K128 | 2 | 3 |
| | 脊椎固定術(椎弓切除) | K142 5 | 2 | 2 |
| | 骨折観血の手術(鎖骨) | K046 3 | 2 | 0 |
| | 硬膜外腔癒着剥離術 | K188-2 | 10 | 0 |
| | 骨内異物(挿入物を含む)除去術(前腕・下腿) | K048 3 | 24 | 16 |
| | 気管切開術 | K386 | 1 | 0 |
| | 関節鏡下靭帯断裂形成手術(その他の靭帯) | K079-23 | 0 | 1 |
| | 関節内骨折観血の手術(肘) | K0731 | 0 | 1 |
| | 創傷処理(筋肉・臓器に達する、直径10cm以上 その他) | K000 3口 | 3 | 4 |
| | 創傷処理(筋肉・臓器に達する、直径5cm以上10cm未満) | K000 2 | 1 | 6 |
| | 創傷処理(筋肉・臓器に達する、直径5cm未満) | K000 1 | 1 | 1 |
| | 創傷処理(筋肉・臓器に達しない、直径5cm以上10cm未満) | K000 5 | 1 | 0 |
| | 創傷処理(筋肉・臓器に達しない、直径5cm未満) | K000 4 | 1 | 2 |
| | 創傷処理(筋肉・臓器に達しない、直径10cm以上) | K000 6 | 0 | 0 |
| 骨内異物(挿入物)除去術(大腿) | K048 2 | 1 | 0 | |
| 椎間板摘出術(経皮的髄核摘出術) | K134 4 | 0 | 1 | |
| 腱鞘切開術(関節鏡下によるもの含む) | K028 | 1 | 0 | |
| | 小計 | | 537 | 515 |

| 術式名 | | Kコード | 令和3年度 | 令和2年度 |
|-------------------------------|-------------------------------|---------|-------|-------|
| 脳神経外科 | 広範囲頭蓋底腫瘍切除・再建術 | K151-2 | 1 | 0 |
| | 脳動静脈奇形摘出術(単純なもの) | K172 1 | 2 | 0 |
| | 頭蓋内腫瘍摘出術(その他のもの) | K169 2 | 3 | 0 |
| | 脳動脈瘤頸部クリッピング(2箇所以上) | K177 2 | 5 | 3 |
| | 脊髄腫瘍摘出術(髄内のもの) | K191 2 | 2 | 0 |
| | 脳動脈瘤頸部クリッピング(1箇所) | K177 1 | 17 | 15 |
| | 脊髄血管腫摘出術 | K192 | 1 | 2 |
| | 動脈形成術、吻合術(頭蓋内動脈) | K610 1 | 15 | 3 |
| | 脊髄腫瘍摘出術(髄外のもの) | K191 1 | 5 | 1 |
| | 開頭頭蓋内血腫除去術(脳内) | K164 3 | 5 | 12 |
| | 頭蓋内微小血管減圧術 | K160-2 | 1 | 0 |
| | 動脈血栓内膜摘出術(内頸動脈) | K609 2 | 15 | 12 |
| | 開頭頭蓋内血腫除去術(硬膜下) | K164 2 | 4 | 5 |
| | 減圧開頭術(その他の場合) | K149 2 | 3 | 1 |
| | 水頭症シャント手術 | K174 2 | 13 | 15 |
| | 頭蓋骨形成手術(硬膜形成を伴う) | K180 2 | 5 | 4 |
| | 脳腫瘍排膿術 | K150 | 1 | 1 |
| | 頭蓋骨形成手術(頭蓋骨のみ) | K180 1 | 4 | 7 |
| | 慢性硬膜下血腫穿孔洗浄術 | K164-2 | 42 | 34 |
| | 神経剥離術(その他のもの) | K188 2 | 1 | 0 |
| | 手根管開放手術 | K093 | 2 | 2 |
| | 気管切開術 | K386 | 9 | 0 |
| | 創傷処理(筋肉・臓器に達する、直径5cm未満) | K000 1 | 0 | 2 |
| | 創傷処理(筋肉・臓器に達する、直径5cm以上10cm未満) | K000 2 | 0 | 1 |
| | 創傷処理(筋肉・臓器に達する、直径10cm以上) | K000 3口 | 1 | 0 |
| | 創傷処理(筋肉・臓器に達しない、直径5cm未満) | K000 4 | 0 | 1 |
| | 創傷処理(筋肉・臓器に達しない、直径10cm以上) | K000 6 | 0 | 1 |
| | 穿頭ドレナージ術 | K145 | 7 | 5 |
| 筋膜移植術(その他のもの) | K0332 | 0 | 1 | |
| 創傷処理(筋肉・臓器に達する、直径5cm以上10cm未満) | K000 2 | 2 | 0 | |
| 植込型心電図記録計移植術 | K597-3 | 1 | 0 | |
| 小計 | | | 167 | 128 |
| 術式名 | | Kコード | 令和3年度 | 令和2年度 |
| 脳神経内科 | 気管切開術 | K386 | 2 | 6 |
| | 植込型心電図記録計移植術 | K597-3 | 5 | 5 |
| 小計 | | | 7 | 11 |
| 合計 | | | 711 | 654 |

(2)手術室以外で行われた手術(医科点数表区分別)

| 術式名 | Kコード | 令和3年度 | 令和2年度 |
|--------------------------------|---------|-------|-------|
| 脳血管内手術 | | 104 | 101 |
| 経皮的脳血栓回収術 | K178-4 | 53 | 42 |
| 脳血管内手術 | K178 1 | 20 | 19 |
| 経皮的脳血管形成術 | K178-2 | 10 | 11 |
| 経皮的脳血管ステント留置術 | K178-5 | 1 | 0 |
| 経皮的頸動脈ステント留置術 | K609-2 | 15 | 19 |
| 血管塞栓術 | K615 3 | 3 | 2 |
| 脳血管内手術(脳血管内ステントを用いるもの) | K178 3 | 2 | 8 |
| 胃内視鏡を用いた手術 | | 27 | 28 |
| 胃瘻造設術(経皮的内視鏡下胃瘻造設術を含む。) | K664 | 26 | 24 |
| 内視鏡的食道下部及び胃内異物摘出術 | K653-3 | 1 | 2 |
| 内視鏡的消化管止血術 | K654 | 0 | 2 |
| 循環器血管内手術 | | 1 | 4 |
| 四肢の血管拡張術・血栓除去術 | K616 | 1 | 4 |
| その他 | | 180 | 157 |
| 創傷処理 | | 164 | 141 |
| 創傷処理(筋肉・臓器に達する、直径10cm以上) | K000 3口 | 3 | |
| 創傷処理(筋肉・臓器に達する、直径5cm以上10cm未満) | K000 2 | 12 | 5 |
| 創傷処理(筋肉・臓器に達しない、直径10cm以上) | K000 6 | 5 | 6 |
| 創傷処理(筋肉・臓器に達する、直径5cm未満) | K000 1 | 10 | 7 |
| 創傷処理(筋肉・臓器に達する、直径10cm以上) | K000 3口 | | 1 |
| 創傷処理(筋肉・臓器に達しない、直径5cm以上10cm未満) | K000 5 | 32 | 25 |
| 創傷処理(筋肉・臓器に達しない、直径5cm未満) | K000 4 | 102 | 97 |
| 脊髄ドレナージ術 | K189 | 4 | 0 |
| 経皮的椎体形成術 | K142-4 | 0 | 0 |
| 皮膚切開術(直径10センチメートル未満) | K001 1 | 1 | 0 |
| 骨折非観血的整復術 | K044 3 | 1 | 5 |
| 脊椎骨(軟骨)組織採取術 | K126 | 0 | 0 |
| 組織試験採取、切採法 | D417 | 1 | 0 |
| 難治性骨折超音波治療法(一連につき) | K047 2 | 1 | 0 |
| 超音波骨折治療法(一連につき) | K047 3 | 1 | 2 |
| 皮膚腫瘍摘出術 | K005 | 0 | 0 |
| 鋼線等による直達牽引 | K083 | 1 | 0 |
| 角膜・強膜異物除去術 | K252 | 1 | 1 |
| 鼓膜切開術 | K300 | 0 | 0 |
| 気管切開孔閉鎖術 | K396 | 0 | 0 |
| 関節脱臼非観血的整復術 | K061 | 0 | 2 |
| 筋肉内異物摘出術 | K029 | 0 | 0 |
| 体外式脊椎固定術 | K144 | 2 | 0 |
| 非観血的関節授動術 | K075 | 0 | 5 |
| 植込型心電図記録計摘出術 | K597-4 | 1 | 1 |
| 鼻腔粘膜焼灼術 | K331 | 1 | 0 |
| 膀胱瘻造設術 | K805 | 1 | 0 |
| 合計 | | 312 | 290 |

9 画像診断部業務件数

| 令和3年度 | | 4月 | 5月 | 6月 | 7月 | 8月 | 9月 | 10月 | 11月 | 12月 | 1月 | 2月 | 3月 | 計 | |
|-------|-------|------|-------|-------|-------|-------|-------|-------|-------|-------|-------|-------|-------|-------|--------|
| X線 | 単純 | 部位件数 | 1,295 | 1,206 | 1,359 | 1,293 | 1,233 | 1,242 | 1,330 | 1,337 | 1,275 | 1,378 | 1,306 | 1,358 | 15,612 |
| | 透視造影 | 部位件数 | 99 | 95 | 124 | 116 | 120 | 102 | 106 | 114 | 113 | 98 | 114 | 122 | 1,323 |
| | EOS | 部位件数 | 241 | 201 | 230 | 249 | 332 | 275 | 216 | 218 | 237 | 256 | 232 | 412 | 3,099 |
| | 骨密度測定 | 患者数 | 46 | 49 | 62 | 54 | 25 | 38 | 60 | 47 | 37 | 39 | 31 | 44 | 532 |
| | 血管造影 | 部位件数 | 25 | 22 | 14 | 22 | 15 | 24 | 10 | 22 | 14 | 27 | 10 | 20 | 225 |
| | 小計 | 部位件数 | 1,706 | 1,573 | 1,789 | 1,734 | 1,725 | 1,681 | 1,722 | 1,738 | 1,676 | 1,798 | 1,693 | 1,956 | 20,791 |
| CT | 単純 | 頭部 | 298 | 299 | 257 | 248 | 235 | 286 | 289 | 242 | 230 | 277 | 241 | 275 | 3,177 |
| | | 躯幹部 | 186 | 203 | 227 | 233 | 248 | 245 | 276 | 213 | 219 | 238 | 240 | 254 | 2,782 |
| | | その他 | 10 | 6 | 13 | 8 | 2 | 10 | 11 | 17 | 10 | 9 | 6 | 7 | 109 |
| | 造影 | 頭部 | 10 | 9 | 10 | 0 | 4 | 4 | 4 | 2 | 5 | 3 | 3 | 4 | 58 |
| | | 躯幹部 | 22 | 22 | 20 | 18 | 18 | 17 | 22 | 29 | 20 | 26 | 21 | 25 | 260 |
| | | その他 | 0 | 0 | 0 | 0 | 0 | 0 | 0 | 1 | 1 | 0 | 0 | 0 | 2 |
| | 単十造 | 頭部 | 17 | 11 | 3 | 7 | 8 | 13 | 9 | 10 | 4 | 8 | 9 | 8 | 107 |
| | | 躯幹部 | 4 | 1 | 8 | 1 | 5 | 9 | 4 | 5 | 5 | 6 | 5 | 4 | 57 |
| | | その他 | 1 | 0 | 0 | 0 | 0 | 0 | 0 | 0 | 0 | 0 | 0 | 0 | 1 |
| | 小計 | 頭部 | 325 | 319 | 270 | 255 | 247 | 303 | 302 | 254 | 239 | 288 | 253 | 287 | 3,342 |
| | | 躯幹部 | 212 | 226 | 255 | 252 | 271 | 271 | 302 | 247 | 244 | 270 | 266 | 283 | 3,099 |
| | | その他 | 11 | 6 | 13 | 8 | 2 | 10 | 11 | 18 | 11 | 9 | 6 | 7 | 112 |
| 小計 | | 548 | 551 | 538 | 515 | 520 | 584 | 615 | 519 | 494 | 567 | 525 | 577 | 6,553 | |
| MR | 単純 | 頭部 | 471 | 412 | 492 | 427 | 384 | 483 | 468 | 513 | 469 | 553 | 447 | 554 | 5,673 |
| | | 躯幹部 | 155 | 154 | 186 | 169 | 171 | 150 | 162 | 171 | 156 | 150 | 152 | 197 | 1,973 |
| | | その他 | 17 | 8 | 11 | 9 | 13 | 15 | 17 | 18 | 20 | 15 | 20 | 24 | 187 |
| | 造影 | 頭部 | 0 | 0 | 2 | 1 | 2 | 4 | 1 | 1 | 0 | 2 | 0 | 3 | 16 |
| | | 躯幹部 | 1 | 1 | 0 | 2 | 1 | 3 | 0 | 0 | 1 | 0 | 1 | 0 | 10 |
| | | その他 | 0 | 0 | 0 | 0 | 0 | 0 | 0 | 0 | 0 | 0 | 0 | 0 | 0 |
| | 単十造 | 頭部 | 7 | 2 | 9 | 2 | 4 | 8 | 3 | 9 | 3 | 4 | 5 | 9 | 65 |
| | | 躯幹部 | 2 | 1 | 2 | 1 | 2 | 0 | 0 | 1 | 6 | 2 | 1 | 1 | 19 |
| | | その他 | 0 | 0 | 1 | 0 | 0 | 0 | 0 | 0 | 1 | 0 | 0 | 0 | 2 |
| | 小計 | 頭部 | 478 | 414 | 503 | 430 | 390 | 495 | 472 | 523 | 472 | 559 | 452 | 566 | 5,754 |
| | | 躯幹部 | 158 | 156 | 188 | 172 | 174 | 153 | 162 | 172 | 163 | 152 | 154 | 198 | 2,002 |
| | | その他 | 17 | 8 | 12 | 9 | 13 | 15 | 17 | 18 | 21 | 15 | 20 | 24 | 189 |
| 小計 | | 653 | 578 | 703 | 611 | 577 | 663 | 651 | 713 | 656 | 726 | 626 | 788 | 7,945 | |
| RI | | 患者数 | 46 | 27 | 43 | 41 | 42 | 36 | 40 | 32 | 44 | 36 | 25 | 44 | 456 |
| 合計(人) | | | 3,240 | 2,979 | 3,365 | 3,204 | 3,221 | 3,277 | 3,304 | 3,267 | 3,144 | 3,422 | 3,132 | 3,821 | 39,376 |

| 令和2年度 | | | 4月 | 5月 | 6月 | 7月 | 8月 | 9月 | 10月 | 11月 | 12月 | 1月 | 2月 | 3月 | 計 | |
|-------|-------|------|-------|-------|-------|-------|-------|-------|-------|-------|-------|-------|-------|-------|--------|-------|
| X線 | 単純 | 部位件数 | 1,131 | 1,095 | 1,345 | 1,369 | 1,127 | 1,160 | 1,278 | 1,180 | 1,157 | 1,094 | 1,197 | 1,385 | 14,518 | |
| | 透視造影 | 部位件数 | 99 | 83 | 110 | 112 | 98 | 86 | 99 | 90 | 98 | 108 | 93 | 80 | 1,156 | |
| | EOS | 部位件数 | 167 | 126 | 193 | 213 | 324 | 200 | 205 | 199 | 248 | 197 | 228 | 411 | 2,711 | |
| | 骨密度測定 | 患者数 | 46 | 39 | 54 | 46 | 32 | 39 | 38 | 25 | 54 | 33 | 39 | 37 | 482 | |
| | 血管造影 | 部位件数 | 17 | 22 | 16 | 18 | 24 | 15 | 22 | 13 | 25 | 11 | 15 | 16 | 214 | |
| | 小計 | 部位件数 | 1,460 | 1,365 | 1,718 | 1,758 | 1,605 | 1,500 | 1,642 | 1,507 | 1,582 | 1,443 | 1,572 | 1,929 | 19,081 | |
| CT | 単純 | 頭部 | 235 | 214 | 244 | 215 | 236 | 193 | 276 | 239 | 277 | 264 | 266 | 252 | 2,911 | |
| | | 躯幹部 | 189 | 160 | 207 | 198 | 181 | 173 | 190 | 207 | 213 | 211 | 222 | 193 | 2,344 | |
| | | その他 | 6 | 7 | 12 | 8 | 8 | 7 | 11 | 7 | 7 | 4 | 3 | 4 | 84 | |
| | 造影 | 頭部 | 4 | 0 | 3 | 2 | 3 | 1 | 1 | 2 | 4 | 0 | 4 | 5 | 29 | |
| | | 躯幹部 | 10 | 20 | 12 | 17 | 16 | 9 | 12 | 18 | 21 | 9 | 7 | 10 | 161 | |
| | | その他 | 0 | 0 | 1 | 0 | 1 | 0 | 0 | 0 | 0 | 0 | 0 | 0 | 2 | |
| | 単+造 | 頭部 | 6 | 6 | 7 | 10 | 5 | 9 | 6 | 7 | 4 | 9 | 10 | 2 | 81 | |
| | | 躯幹部 | 10 | 1 | 5 | 4 | 4 | 3 | 6 | 4 | 4 | 6 | 4 | 4 | 55 | |
| | | その他 | 0 | 0 | 0 | 0 | 0 | 0 | 0 | 0 | 0 | 0 | 0 | 0 | 0 | |
| | 小計 | 頭部 | 245 | 220 | 254 | 227 | 244 | 203 | 283 | 248 | 285 | 273 | 280 | 259 | 3,021 | |
| | | 躯幹部 | 209 | 181 | 224 | 219 | 201 | 185 | 208 | 229 | 238 | 226 | 233 | 207 | 2,560 | |
| | | その他 | 6 | 7 | 13 | 8 | 9 | 7 | 11 | 7 | 7 | 4 | 3 | 4 | 86 | |
| | | 小計 | 460 | 408 | 491 | 454 | 454 | 395 | 502 | 484 | 530 | 503 | 516 | 470 | 5,667 | |
| | MR | 単純 | 頭部 | 359 | 351 | 473 | 399 | 393 | 414 | 457 | 479 | 473 | 450 | 389 | 509 | 5,146 |
| | | | 躯幹部 | 147 | 128 | 199 | 193 | 175 | 163 | 174 | 183 | 142 | 108 | 155 | 171 | 1,938 |
| | | | その他 | 8 | 10 | 15 | 12 | 16 | 13 | 15 | 6 | 12 | 14 | 14 | 18 | 153 |
| 造影 | | 頭部 | 0 | 1 | 0 | 0 | 3 | 1 | 0 | 1 | 0 | 0 | 0 | 0 | 6 | |
| | | 躯幹部 | 0 | 0 | 0 | 0 | 0 | 0 | 0 | 1 | 1 | 0 | 0 | 0 | 2 | |
| | | その他 | 0 | 0 | 0 | 0 | 0 | 0 | 0 | 0 | 0 | 0 | 0 | 0 | 0 | |
| 単+造 | | 頭部 | 2 | 7 | 6 | 7 | 5 | 10 | 2 | 7 | 7 | 1 | 4 | 2 | 60 | |
| | | 躯幹部 | 3 | 0 | 0 | 4 | 5 | 1 | 0 | 4 | 0 | 2 | 0 | 1 | 20 | |
| | | その他 | 0 | 0 | 0 | 0 | 0 | 0 | 0 | 0 | 0 | 0 | 0 | 0 | 0 | |
| 小計 | | 頭部 | 361 | 359 | 479 | 406 | 401 | 425 | 459 | 487 | 480 | 451 | 393 | 511 | 5,212 | |
| | | 躯幹部 | 150 | 128 | 199 | 197 | 180 | 164 | 174 | 188 | 143 | 110 | 155 | 172 | 1,960 | |
| | | その他 | 8 | 10 | 15 | 12 | 16 | 13 | 15 | 6 | 12 | 14 | 14 | 18 | 153 | |
| | | 小計 | 519 | 497 | 693 | 615 | 597 | 602 | 648 | 681 | 635 | 575 | 562 | 701 | 7,325 | |
| RI | | | 患者数 | 31 | 20 | 42 | 39 | 40 | 39 | 22 | 39 | 46 | 36 | 38 | 43 | 435 |
| 合計(人) | | | 2,683 | 2,455 | 3,191 | 3,125 | 3,052 | 2,775 | 3,057 | 2,935 | 3,095 | 2,787 | 2,955 | 3,591 | 35,701 | |

10 検査部業務件数

| 令和3年度 | | 4月 | 5月 | 6月 | 7月 | 8月 | 9月 | 10月 | 11月 | 12月 | 1月 | 2月 | 3月 | 合計 |
|--------|--------|--------|--------|--------|--------|--------|--------|--------|--------|--------|--------|--------|--------|---------|
| 生理検査 | 呼吸器循環器 | 373 | 354 | 406 | 438 | 417 | 448 | 418 | 454 | 345 | 506 | 453 | 459 | 5,071 |
| | 脳波筋電図等 | 373 | 243 | 468 | 419 | 460 | 374 | 500 | 391 | 309 | 293 | 295 | 279 | 4,404 |
| | 超音波 | 263 | 228 | 284 | 236 | 218 | 265 | 290 | 322 | 220 | 302 | 273 | 324 | 3,225 |
| 検体検査 | 輸血 | 147 | 137 | 143 | 157 | 134 | 140 | 154 | 138 | 133 | 149 | 162 | 176 | 1,770 |
| | 細菌 | 563 | 577 | 509 | 525 | 441 | 676 | 664 | 494 | 509 | 708 | 673 | 815 | 7,154 |
| | 採血 | 338 | 289 | 318 | 287 | 294 | 297 | 351 | 274 | 348 | 311 | 273 | 370 | 3,750 |
| 院内委託検査 | 尿一般 | 645 | 645 | 668 | 595 | 608 | 664 | 734 | 665 | 692 | 736 | 584 | 624 | 7,860 |
| | 血液学的 | 4,017 | 3,958 | 4,238 | 4,203 | 4,323 | 4,692 | 4,095 | 3,952 | 3,734 | 4,650 | 4,508 | 4,627 | 50,997 |
| | 生化学的 | 19,087 | 17,395 | 19,996 | 18,865 | 19,737 | 21,196 | 19,467 | 18,448 | 17,891 | 20,790 | 20,224 | 21,127 | 234,223 |
| | 免疫学的 | 2,077 | 1,997 | 2,180 | 2,171 | 2,233 | 2,390 | 2,089 | 2,005 | 1,941 | 2,465 | 2,260 | 2,388 | 26,196 |
| 院外委託検査 | | 1,397 | 1,331 | 1,706 | 1,587 | 2,025 | 2,187 | 1,685 | 1,585 | 1,632 | 1,826 | 2,149 | 2,316 | 21,426 |
| 合計 | | 29,280 | 27,154 | 30,916 | 29,483 | 30,890 | 33,329 | 30,447 | 28,728 | 27,754 | 32,736 | 31,854 | 33,505 | 366,076 |

| 令和2年度 | | 4月 | 5月 | 6月 | 7月 | 8月 | 9月 | 10月 | 11月 | 12月 | 1月 | 2月 | 3月 | 合計 |
|--------|--------|--------|--------|--------|--------|--------|--------|--------|--------|--------|--------|--------|--------|---------|
| 生理検査 | 呼吸器循環器 | 328 | 329 | 363 | 350 | 339 | 291 | 318 | 326 | 345 | 380 | 337 | 380 | 4,086 |
| | 脳波筋電図等 | 298 | 295 | 439 | 363 | 394 | 276 | 331 | 300 | 372 | 297 | 263 | 309 | 3,937 |
| | 超音波 | 231 | 244 | 261 | 235 | 220 | 219 | 261 | 228 | 226 | 216 | 217 | 271 | 2,829 |
| 検体検査 | 輸血 | 123 | 125 | 133 | 140 | 139 | 162 | 168 | 162 | 131 | 213 | 147 | 155 | 1,798 |
| | 細菌 | 520 | 371 | 450 | 530 | 364 | 552 | 436 | 560 | 565 | 608 | 631 | 617 | 6,204 |
| | 採血 | 309 | 239 | 318 | 366 | 346 | 343 | 355 | 299 | 351 | 291 | 284 | 364 | 3,865 |
| 院内委託検査 | 尿一般 | 649 | 542 | 704 | 650 | 666 | 676 | 644 | 644 | 688 | 635 | 658 | 688 | 7,844 |
| | 血液学的 | 3,287 | 2,964 | 3,660 | 3,566 | 3,533 | 3,275 | 3,385 | 3,496 | 3,748 | 3,734 | 3,661 | 3,827 | 42,136 |
| | 生化学的 | 17,050 | 14,720 | 18,286 | 18,491 | 17,368 | 17,165 | 17,159 | 17,285 | 18,795 | 18,298 | 18,266 | 19,424 | 212,307 |
| | 免疫学的 | 1,837 | 1,618 | 2,043 | 2,025 | 1,910 | 1,725 | 1,849 | 1,893 | 2,044 | 2,083 | 2,028 | 2,077 | 23,132 |
| 院外委託検査 | | 1,188 | 1,006 | 1,256 | 1,526 | 1,304 | 2,140 | 1,270 | 1,224 | 1,252 | 1,264 | 1,359 | 1,405 | 16,194 |
| 合計 | | 25,820 | 22,453 | 27,913 | 28,242 | 26,583 | 26,824 | 26,176 | 26,417 | 28,517 | 28,019 | 27,851 | 29,517 | 324,332 |

11 薬剤部業務件数

| | | | 令和3年度 | 令和2年度 | 増 △ 減 (率) |
|----|------|--------|---------|----------|---------------|
| 入院 | 内外用 | 処方枚数 | 50,009 | 44,050 | 5,959 (13.5) |
| | | 処方件数 | 100,166 | 87,666 | 12,500 (14.3) |
| | 注射 | 処方枚数 | 24,389 | 20,501 | 3,888 (19.0) |
| | | 処方件数 | 63,915 | 57,161 | 6,754 (11.8) |
| | | 注射本数 | 148,379 | 135,815 | 12,564 (9.3) |
| 外来 | 内外用 | 処方枚数 | 452 | 428 | 24 (5.6) |
| | | 院外処方枚数 | 18,008 | 18,096 | △ 88 (△ 0.5) |
| | | 院外処方率 | 97.6% | 97.7% | △0.1p - |
| | | 処方件数 | 615 | 648 | △ 33 (△ 5.1) |
| | 注射本数 | 8,593 | 8,554 | 39 (0.5) | |
| 合計 | 内外用 | 処方枚数 | 50,461 | 44,478 | 5,983 (13.5) |
| | | 処方件数 | 100,781 | 88,314 | 12,467 (14.1) |
| | 注射 | 処方枚数 | 24,389 | 20,501 | 3,888 (19.0) |
| | | 処方件数 | 63,915 | 57,161 | 6,754 (11.8) |
| | | 注射本数 | 156,972 | 144,369 | 12,603 (8.7) |

| | | | |
|--------------------|-------|-------|----------|
| 薬剤管理指導件数(退院時加算を含む) | 7,022 | 6,991 | 31 (0.4) |
|--------------------|-------|-------|----------|

12 栄養部業務件数

(1) 食事提供件数

| 食 種 | 令和 3年度 | 令和 2年度 | | 令和 2年度 | 令和 2年度 | |
|------------------------|--------------------|-----------|-------|--------------------|-----------|-------|
| | | 1日平均 | 1食平均 | | 1日平均 | 1食平均 |
| 一般食 計 (比率) | 110,128 (49.7%) | 300.9 | 100.3 | 106,950 (50.5%) | 293.0 | 97.7 |
| 常 食 | 67,431 | 184.2 | 61.4 | 67,859 | 185.9 | 62.0 |
| 軟 菜 食 | 23,387 | 63.9 | 21.3 | 22,459 | 61.5 | 20.5 |
| 流 動 食 | 219 | 0.6 | 0.2 | 0 | 0.0 | 0.0 |
| 嚥 下 訓 練 食 | 19,091 | 52.2 | 17.4 | 16,632 | 45.6 | 15.2 |
| 経腸栄養食(食事併用無) | 26,514 | 72.4 | 24.1 | 28,745 | 78.8 | 26.3 |
| 特別治療食 計 (比率) | 104,145 (47.0%) | 284.5 | 94.8 | 96,734 (45.6%) | 265.0 | 88.3 |
| エネルギーコントロール食 | 28,315 | 77.4 | 25.8 | 17,195 | 47.1 | 15.7 |
| 蛋白質コントロール食 | 7,009 | 19.2 | 6.4 | 6,223 | 17.0 | 5.7 |
| 塩分コントロール食 | 60,114 | 164.2 | 54.7 | 67,504 | 184.9 | 61.6 |
| 減塩嚥下訓練食 | 6,644 | 18.2 | 6.1 | 4,820 | 13.2 | 4.4 |
| 脂質コントロール食 | 1,041 | 2.8 | 0.9 | 470 | 1.3 | 0.4 |
| その他の特別食 | 1,022 | 2.8 | 0.9 | 522 | 1.4 | 0.5 |
| その他(管理検食) 計 (比率) | 735 (0.3%) | 2.0 | 0.7 | 807 (0.4%) | 2.2 | 0.7 |
| 計 (比率) | 215,008 (96.9%) | 587.5 | 195.8 | 204,491 (96.5%) | 560.2 | 186.7 |
| 欠 食 (欠食率) | 6,799 (3.1%) | 18.6 | 6.2 | 7,497 (3.5%) | 20.5 | 6.8 |
| 総 合 計 | 221,807 | 606.0 | 202.0 | 211,988 | 580.8 | 193.6 |

(2) 栄養指導件数

| 指導内容 | | 令和3年度 | | | 令和2年度 | | |
|-----------|-----------|-------|-----|---------|-------|-----|---------|
| | | 入院 | 外来 | 合計 | 入院 | 外来 | 合計 |
| 個人指導 | 合計 | 262 | 122 | 384 | 294 | 140 | 434 |
| | (1日平均) | | | 1.6 | | | 1.8 |
| | 高血圧・心臓病 | 151 | 20 | 171 | 196 | 22 | 218 |
| | 糖尿病 | 58 | 81 | 139 | 66 | 100 | 166 |
| | 脂質異常症 | 34 | 10 | 44 | 8 | 8 | 16 |
| | 肝臓病 | 1 | 0 | 1 | 0 | 0 | 0 |
| | 胆石症 | 0 | 0 | 0 | 0 | 0 | 0 |
| | 腎臓病 | 7 | 4 | 11 | 9 | 2 | 11 |
| | 痛風・高尿酸血症 | 0 | 0 | 0 | 0 | 0 | 0 |
| | 貧血 | 0 | 0 | 0 | 0 | 0 | 0 |
| | 消化器潰瘍 | 0 | 0 | 0 | 0 | 0 | 0 |
| | 低残渣 | 0 | 0 | 0 | 0 | 0 | 0 |
| | その他(嚥下訓練) | 11 | 7 | 18 | 15 | 8 | 23 |
| 糖尿病透析予防指導 | | 参加人数 | | 実施回数(回) | 参加人数 | | 実施回数(回) |
| | 合計 | 107 | | 65 | 71 | | 41 |

(3) 栄養管理計画書等作成数

| 栄養管理計画書(回りハ含) | 令和3年度 | 令和2年度 |
|---------------|--------|--------|
| | 10664枚 | 9,851枚 |

13 リハビリテーション部業務件数

令和3年度

| 種別 | | | 4月 | 5月 | 6月 | 7月 | 8月 | 9月 | 10月 | 11月 | 12月 | 1月 | 2月 | 3月 | 計 | | |
|----------|----------|----------|-------|--------|--------|--------|--------|--------|--------|--------|--------|--------|--------|--------|--------|---------|---------|
| | 実働日 | | 30日 | 31日 | 30日 | 31日 | 31日 | 30日 | 31日 | 30日 | 31日 | 31日 | 28日 | 31日 | 366日 | | |
| | 項目 | 単位数 | 単位数 | 単位数 | 単位数 | 単位数 | 単位数 | 単位数 | 単位数 | 単位数 | 単位数 | 単位数 | 単位数 | 単位数 | 単位数 | | |
| 理学療法 | 入院 | 脳血管疾患 | 1単位 | 658 | 540 | 555 | 435 | 629 | 584 | 582 | 805 | 775 | 673 | 789 | 975 | 8,000 | |
| | | | 2単位 | 5,724 | 4,746 | 5,444 | 5,720 | 5,870 | 5,730 | 5,934 | 5,500 | 5,796 | 5,382 | 4,486 | 4,678 | 65,010 | |
| | | | 3単位 | 3,759 | 3,588 | 3,708 | 3,267 | 3,237 | 2,988 | 3,012 | 2,466 | 2,880 | 2,892 | 3,108 | 3,039 | 37,944 | |
| | | | 4単位 | 36 | 32 | 96 | 84 | 148 | 168 | 124 | 28 | 52 | 36 | 40 | 12 | 856 | |
| | | | 5単位 | 0 | 0 | 5 | 0 | 0 | 0 | 0 | 0 | 0 | 0 | 0 | 0 | 5 | |
| | | | 6単位 | 0 | 0 | 6 | 0 | 0 | 0 | 0 | 0 | 0 | 0 | 0 | 0 | 6 | |
| | | 運動器疾患 | 1単位 | 211 | 202 | 199 | 166 | 129 | 161 | 149 | 380 | 361 | 290 | 289 | 275 | 2,812 | |
| | | | 2単位 | 1,274 | 1,478 | 2,106 | 2,094 | 2,320 | 1,886 | 1,720 | 1,794 | 1,750 | 1,498 | 1,590 | 1,720 | 21,230 | |
| | | | 3単位 | 291 | 366 | 507 | 459 | 261 | 243 | 327 | 420 | 531 | 690 | 501 | 819 | 5,415 | |
| | | | 4単位 | 0 | 0 | 0 | 0 | 8 | 20 | 64 | 28 | 16 | 0 | 4 | 0 | 140 | |
| | | 症候群 | 1単位 | 19 | 9 | 7 | 0 | 6 | 20 | 19 | 62 | 10 | 12 | 7 | 20 | 191 | |
| | | | 2単位 | 118 | 96 | 42 | 12 | 68 | 174 | 240 | 206 | 62 | 84 | 166 | 134 | 1,402 | |
| | | | 3単位 | 3 | 0 | 0 | 0 | 0 | 69 | 36 | 48 | 117 | 78 | 21 | 24 | 396 | |
| | | | 4単位 | 0 | 0 | 0 | 0 | 0 | 4 | 0 | 0 | 0 | 0 | 0 | 0 | 4 | |
| | | 呼吸器疾患 | 1単位 | 21 | 6 | 0 | 0 | 5 | 5 | 15 | 18 | 26 | 33 | 8 | 5 | 142 | |
| | | | 2単位 | 64 | 12 | 0 | 0 | 32 | 68 | 158 | 98 | 42 | 12 | 24 | 34 | 544 | |
| | | | 3単位 | 0 | 0 | 0 | 0 | 0 | 18 | 0 | 0 | 0 | 0 | 0 | 0 | 18 | |
| | | 心大血管疾患Ⅱ | 1単位 | 0 | 0 | 0 | 0 | 0 | 0 | 0 | 12 | 15 | 8 | 8 | 8 | 51 | |
| | | | 2単位 | 0 | 0 | 0 | 0 | 0 | 0 | 0 | 18 | 114 | 216 | 150 | 116 | 614 | |
| | | | 3単位 | 0 | 0 | 0 | 0 | 0 | 0 | 0 | 3 | 0 | 0 | 12 | 27 | 42 | |
| | | 脳血管疾患計 | | | 10,177 | 8,906 | 9,814 | 9,506 | 9,884 | 9,470 | 9,652 | 8,799 | 9,503 | 8,983 | 8,423 | 87,074 | 111,821 |
| | 運動器疾患計 | | | 1,776 | 2,046 | 2,812 | 2,719 | 2,718 | 2,310 | 2,260 | 2,622 | 2,658 | 2,478 | 2,384 | 2,814 | 29,597 | |
| | 症候群計 | | | 140 | 105 | 49 | 12 | 74 | 267 | 295 | 316 | 189 | 174 | 194 | 178 | 1,993 | |
| | 呼吸器疾患計 | | | 85 | 18 | 0 | 0 | 37 | 91 | 173 | 116 | 68 | 45 | 32 | 39 | 704 | |
| | 心大血管疾患Ⅱ計 | | | 0 | 0 | 0 | 0 | 0 | 0 | 0 | 33 | 129 | 224 | 170 | 151 | 707 | |
| | 入院合計 | | | 12,178 | 11,075 | 12,675 | 12,237 | 12,713 | 12,138 | 12,380 | 11,886 | 12,547 | 11,904 | 11,203 | 11,886 | 144,822 | |
| | 外来 | 脳血管疾患 | 1単位 | 0 | 3 | 1 | 0 | 1 | 0 | 0 | 0 | 1 | 0 | 1 | 3 | 10 | |
| | | | 2単位 | 34 | 28 | 30 | 28 | 24 | 18 | 24 | 28 | 28 | 50 | 50 | 50 | 392 | |
| | | | 3単位 | 21 | 21 | 30 | 27 | 24 | 21 | 30 | 27 | 39 | 24 | 51 | 21 | 336 | |
| | | 運動器疾患 | 1単位 | 4 | 4 | 7 | 3 | 1 | 0 | 0 | 0 | 0 | 0 | 0 | 0 | 19 | |
| | | | 3単位 | 0 | 0 | 0 | 0 | 0 | 0 | 0 | 12 | 6 | 6 | 9 | 6 | 39 | |
| | | 脳血管疾患計 | | | 55 | 52 | 61 | 55 | 49 | 39 | 54 | 55 | 68 | 74 | 102 | 74 | 738 |
| | | 運動器疾患計 | | | 4 | 4 | 7 | 3 | 1 | 0 | 0 | 0 | 0 | 0 | 0 | 0 | 19 |
| | | 心大血管疾患Ⅱ計 | | | 0 | 0 | 0 | 0 | 0 | 0 | 0 | 12 | 6 | 6 | 9 | 6 | 39 |
| | | 外来合計 | | | 59 | 56 | 68 | 58 | 50 | 39 | 54 | 67 | 74 | 80 | 111 | 80 | 796 |
| | | 入院外来総合計 | | | 12,237 | 11,131 | 12,743 | 12,295 | 12,763 | 12,177 | 12,434 | 11,953 | 12,621 | 11,984 | 11,314 | 11,966 | 145,618 |
| | 作業療法 | 入院 | 脳血管疾患 | 1単位 | 447 | 297 | 421 | 472 | 422 | 410 | 412 | 292 | 439 | 408 | 369 | 411 | 4,800 |
| | | | | 2単位 | 3,158 | 3,912 | 4,692 | 4,632 | 4,060 | 4,110 | 2,558 | 2,374 | 4,304 | 3,586 | 3,718 | 3,672 | 44,776 |
| 3単位 | | | | 3,279 | 1,725 | 1,896 | 1,884 | 2,742 | 2,505 | 3,591 | 3,378 | 2,418 | 2,424 | 2,172 | 2,661 | 30,675 | |
| 4単位 | | | | 100 | 128 | 96 | 184 | 72 | 32 | 4 | 4 | 180 | 96 | 104 | 44 | 1,044 | |
| 5単位 | | | | 0 | 0 | 5 | 0 | 0 | 0 | 0 | 0 | 0 | 0 | 0 | 0 | 5 | |
| 運動器疾患 | | | 1単位 | 4 | 13 | 4 | 5 | 0 | 4 | 0 | 2 | 19 | 21 | 18 | 11 | 101 | |
| | | | 2単位 | 218 | 92 | 164 | 146 | 120 | 72 | 60 | 74 | 136 | 212 | 142 | 194 | 1,630 | |
| | | | 3単位 | 0 | 36 | 27 | 3 | 0 | 0 | 0 | 0 | 123 | 105 | 132 | 33 | 459 | |
| 症候群 | | | 1単位 | 0 | 0 | 0 | 0 | 14 | 7 | 3 | 5 | 12 | 3 | 7 | 11 | 62 | |
| | | | 2単位 | 30 | 30 | 14 | 0 | 0 | 78 | 74 | 222 | 114 | 72 | 88 | 70 | 792 | |
| | | | 3単位 | 6 | 0 | 0 | 0 | 0 | 18 | 66 | 54 | 36 | 54 | 0 | 18 | 252 | |
| 呼吸器疾患 | | | 1単位 | 2 | 0 | 0 | 0 | 3 | 3 | 0 | 0 | 4 | 1 | 1 | 0 | 14 | |
| | | | 2単位 | 18 | 0 | 0 | 0 | 8 | 76 | 122 | 104 | 50 | 8 | 22 | 2 | 410 | |
| 心大血管疾患Ⅱ | | | 1単位 | 0 | 0 | 0 | 0 | 0 | 0 | 0 | 0 | 0 | 0 | 0 | 0 | 0 | |
| | | | 2単位 | 0 | 0 | 0 | 0 | 0 | 0 | 0 | 32 | 10 | 0 | 0 | 0 | 42 | |
| 脳血管疾患計 | | | 6,984 | 6,062 | 7,110 | 7,172 | 7,296 | 7,057 | 6,565 | 6,048 | 7,341 | 6,514 | 6,363 | 6,788 | 81,300 | | |
| 運動器疾患計 | | | 222 | 141 | 195 | 154 | 120 | 76 | 60 | 76 | 278 | 338 | 292 | 238 | 2,190 | | |
| 症候群計 | | | 36 | 30 | 14 | 0 | 14 | 103 | 143 | 281 | 162 | 129 | 95 | 99 | 1,106 | | |
| 呼吸器疾患計 | | | 20 | 0 | 0 | 0 | 11 | 79 | 122 | 104 | 54 | 9 | 23 | 2 | 424 | | |
| 心大血管疾患Ⅱ計 | | | 0 | 0 | 0 | 0 | 0 | 0 | 32 | 10 | 0 | 0 | 0 | 42 | | | |
| 入院合計 | | | 7,262 | 6,233 | 7,319 | 7,326 | 7,441 | 7,315 | 6,890 | 6,541 | 7,845 | 6,990 | 6,773 | 7,127 | 85,062 | | |
| 外来 | | 脳血管疾患 | 1単位 | 1 | 0 | 1 | 0 | 1 | 0 | 0 | 0 | 1 | 0 | 0 | 0 | 4 | |
| | | | 2単位 | 46 | 28 | 72 | 86 | 80 | 58 | 64 | 64 | 60 | 78 | 76 | 80 | 792 | |
| | | | 3単位 | 36 | 54 | 72 | 51 | 48 | 63 | 54 | 60 | 27 | 60 | 30 | 69 | 624 | |
| | | 運動器疾患 | 1単位 | 1 | 0 | 0 | 0 | 1 | 0 | 0 | 0 | 0 | 0 | 0 | 0 | 2 | |
| | | | 2単位 | 26 | 18 | 24 | 26 | 18 | 18 | 16 | 12 | 14 | 0 | 0 | 0 | 172 | |
| | | 脳血管疾患計 | | | 83 | 82 | 145 | 137 | 129 | 121 | 118 | 124 | 88 | 138 | 106 | 1,420 | |
| | | 運動器疾患計 | | | 27 | 18 | 24 | 26 | 19 | 18 | 16 | 12 | 14 | 0 | 0 | 0 | 174 |
| 外来合計 | | | 110 | 100 | 169 | 163 | 148 | 139 | 134 | 136 | 102 | 138 | 106 | 149 | 1,594 | | |
| 入院外来総合計 | | | 7,372 | 6,333 | 7,488 | 7,489 | 7,589 | 7,454 | 7,024 | 6,677 | 7,947 | 7,128 | 6,879 | 7,276 | 86,656 | | |
| 言語聴覚療法 | | 入院 | 脳血管疾患 | 1単位 | 233 | 280 | 391 | 536 | 519 | 467 | 364 | 272 | 410 | 505 | 449 | 339 | 4,765 |
| | | | | 2単位 | 1,396 | 904 | 1,226 | 1,438 | 1,398 | 1,204 | 1,230 | 1,220 | 1,230 | 1,246 | 1,190 | 1,144 | 14,826 |
| | | | | 3単位 | 789 | 792 | 885 | 756 | 744 | 843 | 864 | 663 | 588 | 468 | 570 | 603 | 8,565 |
| | | | | 4単位 | 0 | 0 | 0 | 0 | 0 | 0 | 0 | 4 | 0 | 4 | 48 | 40 | 96 |
| | | | 症候群 | 1単位 | 6 | 7 | 0 | 0 | 0 | 0 | 7 | 20 | 7 | 12 | 15 | 16 | 90 |
| | | | | 2単位 | 52 | 32 | 0 | 0 | 0 | 0 | 30 | 66 | 36 | 46 | 36 | 90 | 388 |
| | | | 運動器疾患 | 1単位 | 0 | 0 | 4 | 0 | 0 | 5 | 0 | 0 | 0 | 0 | 0 | 0 | 9 |
| | | | | 2単位 | 0 | 0 | 16 | 0 | 0 | 8 | 0 | 0 | 0 | 0 | 0 | 0 | 24 |
| | 呼吸器疾患 | | 1単位 | 5 | 0 | 0 | 0 | 5 | 0 | 21 | 3 | 0 | 0 | 0 | 0 | 34 | |
| | | | 2単位 | 20 | 0 | 0 | 0 | 2 | 0 | 6 | 8 | 0 | 0 | 0 | 0 | 36 | |
| | 入院個別合計 | | | 2,501 | 2,015 | 2,522 | 2,730 | 2,668 | 2,527 | 2,252 | 2,256 | 2,271 | 2,281 | 2,308 | 2,232 | 28,833 | |
| | 外来 | 脳血管疾患 | 1単位 | 0 | 1 | 0 | 72 | 0 | 4 | 0 | 0 | 2 | 0 | 1 | 1 | 81 | |
| | | | 2単位 | 74 | 58 | 80 | 30 | 62 | 50 | 48 | 72 | 98 | 68 | 74 | 106 | 820 | |
| | | | 3単位 | 15 | 12 | 12 | 0 | 42 | 42 | 42 | 63 | 54 | 33 | 42 | 42 | 399 | |
| | | 外来個別合計 | | | 89 | 71 | 92 | 102 | 104 | 96 | 90 | 135 | 154 | 101 | 117 | 1,300 | |
| 入院外来総合計 | | | 2,590 | 2,086 | 2,614 | 2,832 | 2,772 | 2,623 | 2,612 | 2,391 | 2,425 | 2,382 | 2,425 | 2,381 | 30,133 | | |
| 心理臨床 | 項目 | | 件数 | 件数 | 件数 | 件数 | 件数 | 件数 | 件数 | 件数 | 件数 | 件数 | 件数 | 件数 | 件数 | | |
| | 入院 | | 217 | 175 | 215 | 189 | 181 | 252 | 242 | 238 | 220 | 149 | 152 | 128 | 2,358 | | |
| | 外来 | | 15 | 11 | 14 | 27 | 28 | 24 | 12 | 35 | 32 | 66 | 29 | 33 | 326 | | |
| | 脳ドック | | 0 | 2 | 0 | 1 | 1 | 3 | 2 | 2 | 0 | 1 | 0 | 2 | 14 | | |
| | 治療 | | 1 | 1 | 1 | 2 | 1 | 2 | 1 | 1 | 1 | 2 | 1 | 0 | 13 | | |
| 入院外来総合計 | | | 233 | 189 | 230 | 219 | 211 | 281 | 257 | 276 | 254 | 216 | 182 | 163 | 2,711 | | |

13 リハビリテーション部業務件数

令和2年度

| 種別 | | 4月 | | | | | | | | | | | | | | 計 | |
|---------|-----------|---------|--------|--------|--------|--------|--------|--------|--------|--------|--------|--------|--------|--------|---------|---------|---------|
| | | 実働日 | 30日 | 31日 | 30日 | 31日 | 31日 | 30日 | 31日 | 30日 | 31日 | 30日 | 31日 | 28日 | 31日 | 366日 | |
| | | 項目 | 単位数 | 単位数 | 単位数 | 単位数 | 単位数 | 単位数 | 単位数 | 単位数 | 単位数 | 単位数 | 単位数 | 単位数 | 単位数 | 単位数 | |
| 理学療法 | 入院 | 脳血管疾患 | 1単位 | 649 | 721 | 717 | 616 | 645 | 527 | 527 | 528 | 608 | 577 | 729 | 718 | 7,562 | |
| | | | 2単位 | 6,198 | 5,042 | 6,342 | 6,042 | 5,834 | 5,862 | 5,444 | 5,258 | 5,478 | 5,004 | 5,510 | 7,508 | 69,522 | |
| | | | 3単位 | 2,820 | 3,261 | 3,447 | 3,453 | 3,630 | 2,922 | 3,150 | 2,871 | 2,898 | 3,468 | 2,868 | 2,796 | 37,584 | |
| | | | 4単位 | 196 | 40 | 48 | 112 | 48 | 60 | 48 | 8 | 32 | 28 | 68 | 52 | 740 | |
| | | | 5単位 | 0 | 10 | 10 | 5 | 0 | 20 | 5 | 0 | 0 | 5 | 0 | 0 | 55 | |
| | | 運動器疾患 | 1単位 | 328 | 180 | 204 | 234 | 192 | 229 | 285 | 182 | 226 | 228 | 219 | 254 | 2,761 | |
| | | | 2単位 | 1,862 | 2,218 | 2,136 | 1,764 | 1,790 | 1,800 | 2,158 | 1,440 | 1,656 | 1,794 | 1,718 | 1,880 | 22,216 | |
| | | | 3単位 | 807 | 606 | 435 | 273 | 333 | 438 | 588 | 876 | 897 | 705 | 312 | 345 | 6,615 | |
| | | | 4単位 | 4 | 4 | 0 | 0 | 0 | 0 | 4 | 4 | 4 | 4 | 0 | 0 | 24 | |
| | | 群 症 候 | 1単位 | 0 | 8 | 2 | 13 | 33 | 28 | 52 | 41 | 38 | 26 | 7 | 8 | 256 | |
| | | | 2単位 | 2 | 16 | 52 | 122 | 132 | 152 | 250 | 210 | 220 | 108 | 78 | 98 | 1,440 | |
| | | 患 器 呼 吸 | 1単位 | 0 | 2 | 0 | 0 | 0 | 0 | 8 | 0 | 2 | 16 | 66 | 20 | 114 | |
| | | | 2単位 | 4 | 14 | 32 | 16 | 0 | 14 | 12 | 0 | 28 | 102 | 152 | 104 | 478 | |
| | | 脳血管疾患計 | | | 9,863 | 9,074 | 10,564 | 10,228 | 10,157 | 9,391 | 9,174 | 8,665 | 9,016 | 9,082 | 9,175 | 11,074 | 115,463 |
| | | 運動器疾患計 | | | 3,001 | 3,008 | 2,775 | 2,271 | 2,315 | 2,467 | 3,035 | 2,502 | 2,783 | 2,731 | 2,249 | 2,479 | 31,616 |
| | 群 症 候 計 | | | 2 | 27 | 54 | 222 | 186 | 183 | 338 | 329 | 360 | 239 | 91 | 118 | 2,149 | |
| | 患 器 呼 吸 計 | | | 4 | 16 | 32 | 16 | 0 | 14 | 50 | 0 | 30 | 118 | 233 | 163 | 676 | |
| | 入院合計 | | | 12,870 | 12,125 | 13,425 | 12,737 | 12,658 | 12,055 | 12,597 | 11,496 | 12,189 | 12,170 | 11,748 | 13,834 | 149,904 | |
| | 外来 | 脳血管疾患 | 1単位 | 1 | 0 | 1 | 0 | 2 | 0 | 0 | 3 | 0 | 0 | 0 | 1 | 8 | |
| | | | 2単位 | 14 | 2 | 16 | 16 | 26 | 24 | 20 | 32 | 36 | 32 | 18 | 30 | 256 | |
| | | | 3単位 | 21 | 15 | 60 | 18 | 39 | 33 | 39 | 30 | 30 | 18 | 30 | 15 | 348 | |
| | | 運動器疾患 | 1単位 | 5 | 0 | 2 | 3 | 6 | 7 | 8 | 6 | 8 | 3 | 7 | 10 | 65 | |
| | | | 脳血管疾患計 | | 36 | 17 | 77 | 34 | 67 | 57 | 59 | 55 | 66 | 50 | 48 | 46 | 612 |
| | | 運動器疾患計 | | 5 | 0 | 2 | 3 | 6 | 7 | 23 | 27 | 16 | 11 | 7 | 15 | 122 | |
| | | 外来合計 | | 41 | 17 | 79 | 37 | 73 | 64 | 82 | 82 | 82 | 61 | 55 | 61 | 734 | |
| 入院外来総合計 | | | 12,911 | 12,142 | 13,504 | 12,774 | 12,731 | 12,119 | 12,679 | 11,578 | 12,271 | 12,231 | 11,803 | 13,895 | 150,638 | | |
| 作業療法 | 入院 | 脳血管疾患 | 1単位 | 502 | 342 | 535 | 352 | 484 | 420 | 311 | 285 | 291 | 382 | 376 | 429 | 4,709 | |
| | | | 2単位 | 5,002 | 3,972 | 4,410 | 4,526 | 4,786 | 4,184 | 4,830 | 5,116 | 5,038 | 5,160 | 4,596 | 4,908 | 56,528 | |
| | | | 3単位 | 2,553 | 2,592 | 3,132 | 2,814 | 2,118 | 2,484 | 1,845 | 1,377 | 1,803 | 1,623 | 2,364 | 3,525 | 28,230 | |
| | | | 4単位 | 304 | 364 | 296 | 212 | 288 | 240 | 384 | 272 | 220 | 324 | 236 | 76 | 3,216 | |
| | | | 5単位 | 30 | 70 | 55 | 0 | 0 | 0 | 0 | 0 | 0 | 0 | 0 | 0 | 155 | |
| | | | 6単位 | 0 | 0 | 0 | 0 | 0 | 0 | 0 | 0 | 0 | 0 | 0 | 0 | 0 | |
| | | 運動器疾患 | 1単位 | 48 | 19 | 14 | 15 | 12 | 25 | 18 | 26 | 43 | 31 | 12 | 7 | 270 | |
| | | | 2単位 | 348 | 708 | 614 | 400 | 480 | 510 | 606 | 446 | 508 | 426 | 248 | 334 | 5,628 | |
| | | | 3単位 | 534 | 309 | 186 | 57 | 18 | 15 | 111 | 315 | 51 | 6 | 0 | 0 | 1,602 | |
| | | 群 症 候 | 1単位 | 0 | 0 | 1 | 2 | 2 | 7 | 4 | 3 | 12 | 8 | 7 | 2 | 48 | |
| | | | 2単位 | 0 | 0 | 24 | 44 | 38 | 110 | 164 | 122 | 172 | 84 | 40 | 40 | 838 | |
| | | 患 器 呼 吸 | 1単位 | 0 | 2 | 2 | 0 | 0 | 0 | 0 | 0 | 0 | 0 | 1 | 14 | 19 | |
| | | | 2単位 | 2 | 14 | 20 | 0 | 0 | 0 | 0 | 0 | 2 | 38 | 72 | 106 | 254 | |
| | | 脳血管疾患計 | | | 8,391 | 7,340 | 8,428 | 7,904 | 7,676 | 7,328 | 7,370 | 7,050 | 7,352 | 7,489 | 7,572 | 8,938 | 92,838 |
| | | 運動器疾患計 | | | 930 | 1,036 | 814 | 472 | 510 | 550 | 735 | 787 | 602 | 463 | 260 | 341 | 7,500 |
| | 群 症 候 計 | | | 0 | 0 | 25 | 73 | 64 | 117 | 178 | 216 | 260 | 159 | 59 | 90 | 1,241 | |
| | 患 器 呼 吸 計 | | | 2 | 16 | 22 | 0 | 0 | 0 | 0 | 2 | 38 | 73 | 120 | 273 | | |
| | 入院合計 | | | 9,323 | 8,392 | 9,289 | 8,449 | 8,250 | 7,995 | 8,283 | 8,053 | 8,216 | 8,149 | 7,964 | 9,489 | 101,852 | |
| | 外来 | 脳血管疾患 | 1単位 | 0 | 0 | 1 | 0 | 1 | 3 | 2 | 0 | 0 | 2 | 0 | 0 | 9 | |
| | | | 2単位 | 54 | 18 | 40 | 68 | 58 | 76 | 88 | 88 | 90 | 54 | 44 | 70 | 748 | |
| | | | 3単位 | 63 | 24 | 84 | 102 | 87 | 93 | 72 | 72 | 63 | 45 | 51 | 63 | 819 | |
| | | | 4単位 | 0 | 0 | 0 | 0 | 0 | 0 | 0 | 4 | 0 | 0 | 0 | 4 | 8 | |
| | | 運動器疾患 | 1単位 | 2 | 0 | 1 | 0 | 0 | 0 | 0 | 0 | 0 | 0 | 0 | 0 | 3 | |
| | | | 2単位 | 8 | 2 | 4 | 10 | 0 | 10 | 14 | 20 | 18 | 52 | 54 | 28 | 220 | |
| | | 脳血管疾患計 | | 117 | 42 | 125 | 170 | 146 | 172 | 162 | 164 | 153 | 101 | 95 | 137 | 1,584 | |
| 運動器疾患計 | | 10 | 2 | 5 | 10 | 0 | 10 | 14 | 20 | 18 | 52 | 54 | 28 | 223 | | | |
| 外来合計 | | 127 | 44 | 130 | 180 | 146 | 182 | 176 | 184 | 171 | 153 | 149 | 165 | 1,807 | | | |
| 入院外来総合計 | | | 9,450 | 8,436 | 9,419 | 8,629 | 8,396 | 8,177 | 8,459 | 8,237 | 8,387 | 8,302 | 8,113 | 9,654 | 103,659 | | |
| 言語聴覚療法 | 入院 | 脳血管疾患 | 1単位 | 264 | 306 | 235 | 271 | 343 | 381 | 397 | 374 | 351 | 233 | 262 | 288 | 3,705 | |
| | | | 2単位 | 1,410 | 1,428 | 1,640 | 1,692 | 1,698 | 1,410 | 1,400 | 1,406 | 1,474 | 1,602 | 1,324 | 1,916 | 18,400 | |
| | | | 3単位 | 810 | 939 | 1,125 | 768 | 702 | 777 | 822 | 552 | 588 | 780 | 903 | 915 | 9,681 | |
| | | | 4単位 | 0 | 0 | 0 | 40 | 0 | 4 | 4 | 48 | 0 | 0 | 0 | 0 | 96 | |
| | | 群 症 候 | 1単位 | 0 | 0 | 0 | 0 | 0 | 1 | 11 | 3 | 4 | 0 | 0 | 1 | 20 | |
| | | | 2単位 | 0 | 0 | 0 | 0 | 0 | 10 | 38 | 58 | 56 | 30 | 0 | 24 | 216 | |
| | | | 3単位 | 0 | 0 | 0 | 0 | 0 | 0 | 0 | 0 | 0 | 0 | 0 | 0 | 0 | |
| | | | 4単位 | 0 | 0 | 0 | 0 | 0 | 0 | 0 | 0 | 0 | 0 | 0 | 0 | 0 | |
| | 患 器 呼 吸 | 1単位 | 0 | 0 | 0 | 0 | 0 | 0 | 0 | 0 | 0 | 0 | 0 | 0 | 0 | | |
| | | 2単位 | 42 | 36 | 40 | 0 | 0 | 0 | 0 | 0 | 0 | 0 | 0 | 0 | 118 | | |
| 入院個別合計 | | 2,526 | 2,709 | 3,040 | 2,771 | 2,743 | 2,583 | 2,672 | 2,441 | 2,473 | 2,645 | 2,489 | 3,144 | 32,236 | | | |
| 外来 | | 脳血管疾患 | 1単位 | 0 | 0 | 0 | 0 | 0 | 2 | 0 | 0 | 0 | 0 | 1 | 0 | 3 | |
| | 2単位 | | 82 | 14 | 58 | 98 | 94 | 102 | 90 | 110 | 106 | 96 | 116 | 146 | 1,112 | | |
| | 外来個別合計 | | 82 | 14 | 58 | 98 | 97 | 116 | 105 | 125 | 124 | 114 | 138 | 182 | 1,253 | | |
| 入院外来総合計 | | 2,608 | 2,723 | 3,098 | 2,869 | 2,840 | 2,699 | 2,777 | 2,566 | 2,597 | 2,759 | 2,627 | 3,326 | 33,489 | | | |
| 心理臨床 | 項目 | 件数 | 件数 | 件数 | 件数 | 件数 | 件数 | 件数 | 件数 | 件数 | 件数 | 件数 | 件数 | 件数 | 件数 | | |
| | 入院 | 168 | 182 | 216 | 172 | 146 | 181 | 161 | 158 | 186 | 136 | 150 | 218 | 2,074 | | | |
| | 外来 | 35 | 13 | 25 | 38 | 28 | 27 | 28 | 19 | 19 | 14 | 8 | 15 | 269 | | | |
| | 脳ドック | 0 | 0 | 0 | 1 | 0 | 2 | 0 | 1 | 2 | 2 | 0 | 1 | 9 | | | |
| 入院外来総合計 | | 203 | 195 | 241 | 211 | 174 | 210 | 189 | 178 | 207 | 152 | 158 | 234 | 2,352 | | | |

14 滅菌室業務件数

| 令和3年度 | | 4月 | 5月 | 6月 | 7月 | 8月 | 9月 | 10月 | 11月 | 12月 | 1月 | 2月 | 3月 | 計 | |
|-------|-----------|-------|-------|-------|-------|-------|-------|-------|-------|-------|-------|-------|-------|--------|--------|
| 滅菌業務 | 滅菌数 | AC | 2,781 | 2,481 | 2,719 | 2,382 | 2,597 | 2,571 | 2,592 | 2,409 | 2,447 | 2,329 | 2,521 | 2,436 | 30,265 |
| | | ステラッド | 244 | 179 | 198 | 162 | 198 | 219 | 153 | 204 | 205 | 190 | 162 | 196 | 2,310 |
| | 病棟 | 単品 | 348 | 351 | 366 | 276 | 282 | 346 | 289 | 275 | 303 | 306 | 331 | 262 | 3,735 |
| | | セット | 7 | 13 | 4 | 5 | 5 | 8 | 5 | 7 | 5 | 6 | 4 | 4 | 73 |
| | | 依頼品 | 0 | 0 | 0 | 0 | 0 | 0 | 0 | 0 | 0 | 0 | 0 | 0 | 0 |
| | 外来 | 単品 | 626 | 472 | 577 | 496 | 544 | 582 | 412 | 486 | 504 | 554 | 427 | 541 | 6,221 |
| | | セット | 15 | 9 | 7 | 9 | 11 | 5 | 12 | 5 | 5 | 14 | 11 | 14 | 117 |
| | | 依頼品 | 6 | 2 | 5 | 2 | 3 | 2 | 5 | 7 | 2 | 4 | 2 | 3 | 43 |
| | 手術室 | 単品 | 983 | 795 | 895 | 788 | 869 | 875 | 895 | 820 | 829 | 742 | 782 | 831 | 10,104 |
| | | セット | 914 | 912 | 986 | 904 | 978 | 865 | 1,031 | 908 | 916 | 844 | 1,042 | 854 | 11,154 |
| | | 依頼品 | 37 | 41 | 28 | 20 | 36 | 21 | 49 | 34 | 30 | 13 | 39 | 39 | 387 |
| | その他 | | 89 | 65 | 49 | 44 | 67 | 86 | 47 | 71 | 58 | 36 | 45 | 84 | 741 |
| | 洗浄、消毒、乾燥等 | | 44 | 34 | 40 | 38 | 39 | 41 | 43 | 44 | 34 | 29 | 42 | 43 | 471 |
| 合計 | | 3,069 | 2,694 | 2,957 | 2,582 | 2,834 | 2,831 | 2,788 | 2,657 | 2,686 | 2,548 | 2,725 | 2,675 | 33,046 | |

| 令和2年度 | | 4月 | 5月 | 6月 | 7月 | 8月 | 9月 | 10月 | 11月 | 12月 | 1月 | 2月 | 3月 | 計 | |
|-------|-----------|-------|-------|-------|-------|-------|-------|-------|-------|-------|-------|-------|-------|--------|--------|
| 滅菌業務 | 滅菌数 | AC | 2,509 | 2,371 | 2,750 | 2,614 | 2,494 | 2,620 | 2,670 | 2,361 | 2,656 | 2,298 | 2,379 | 2,589 | 30,311 |
| | | ステラッド | 153 | 190 | 202 | 176 | 184 | 212 | 200 | 161 | 190 | 170 | 176 | 222 | 2,236 |
| | 病棟 | 単品 | 309 | 275 | 326 | 338 | 359 | 418 | 339 | 360 | 366 | 282 | 360 | 354 | 4,086 |
| | | セット | 7 | 3 | 5 | 3 | 7 | 4 | 7 | 6 | 7 | 6 | 9 | 7 | 71 |
| | | 依頼品 | 3 | 0 | 0 | 0 | 1 | 3 | 3 | 0 | 0 | 0 | 1 | 3 | 14 |
| | 外来 | 単品 | 500 | 431 | 676 | 619 | 681 | 603 | 664 | 472 | 601 | 476 | 491 | 702 | 6,916 |
| | | セット | 8 | 3 | 5 | 15 | 13 | 9 | 5 | 3 | 14 | 6 | 7 | 10 | 98 |
| | | 依頼品 | 4 | 4 | 6 | 8 | 5 | 8 | 3 | 4 | 5 | 2 | 4 | 5 | 58 |
| | 手術室 | 単品 | 864 | 779 | 975 | 855 | 787 | 908 | 876 | 823 | 910 | 778 | 813 | 903 | 10,271 |
| | | セット | 942 | 904 | 917 | 930 | 801 | 848 | 932 | 802 | 888 | 847 | 793 | 787 | 10,391 |
| | | 依頼品 | 18 | 22 | 30 | 36 | 29 | 30 | 35 | 30 | 31 | 28 | 38 | 20 | 347 |
| | その他 | | 47 | 49 | 60 | 28 | 45 | 51 | 65 | 66 | 70 | 60 | 86 | 62 | 689 |
| | 洗浄、消毒、乾燥等 | | 40 | 51 | 49 | 43 | 50 | 50 | 59 | 44 | 47 | 50 | 48 | 43 | 574 |
| 合計 | | 2,702 | 2,612 | 3,001 | 2,833 | 2,728 | 2,882 | 2,929 | 2,566 | 2,893 | 2,518 | 2,603 | 2,854 | 33,121 | |

15 ベッドセンター業務件数

| 令和3年度 | 4月 | 5月 | 6月 | 7月 | 8月 | 9月 | 10月 | 11月 | 12月 | 1月 | 2月 | 3月 | 計 |
|---------|-----|-----|-----|-----|-----|-----|-----|-----|-----|-----|-----|-----|-------|
| ベッド洗浄 | 289 | 256 | 249 | 233 | 263 | 238 | 266 | 249 | 291 | 224 | 233 | 287 | 3,078 |
| マットレス洗浄 | 295 | 267 | 260 | 245 | 273 | 251 | 280 | 271 | 313 | 243 | 241 | 301 | 3,240 |
| 計 | 584 | 523 | 509 | 478 | 536 | 489 | 546 | 520 | 604 | 467 | 474 | 588 | 6,318 |

| 令和2年度 | 4月 | 5月 | 6月 | 7月 | 8月 | 9月 | 10月 | 11月 | 12月 | 1月 | 2月 | 3月 | 計 |
|---------|-----|-----|-----|-----|-----|-----|-----|-----|-----|-----|-----|-----|-------|
| ベッド洗浄 | 264 | 204 | 257 | 232 | 263 | 240 | 228 | 227 | 277 | 194 | 240 | 293 | 2,919 |
| マットレス洗浄 | 270 | 212 | 263 | 248 | 271 | 259 | 236 | 243 | 288 | 205 | 255 | 305 | 3,055 |
| 計 | 534 | 416 | 520 | 480 | 534 | 499 | 464 | 470 | 565 | 399 | 495 | 598 | 5,974 |

16 臨床工学室業務件数

(1) 業務件数

| 令和3年度 | | 4月 | 5月 | 6月 | 7月 | 8月 | 9月 | 10月 | 11月 | 12月 | 1月 | 2月 | 3月 | 合計 |
|--------|--------------------------|-----|-----|-----|-----|-----|-----|-----|-----|-----|-----|-----|-------|-------|
| 呼吸療法 | 人工呼吸器準備 | 14 | 16 | 8 | 7 | 16 | 13 | 4 | 0 | 11 | 13 | 8 | 19 | 129 |
| | 患者搬送(検査、他院) | 20 | 11 | 11 | 2 | 7 | 6 | 2 | 3 | 6 | 6 | 2 | 9 | 85 |
| | RSTラウンド | 53 | 54 | 36 | 23 | 48 | 23 | 30 | 43 | 44 | 64 | 54 | 38 | 510 |
| | CPAP外来(2/M) | 14 | 18 | 32 | 42 | 36 | 16 | 14 | 20 | 16 | 14 | 18 | 15 | 255 |
| | 人工呼吸器、HOT、CPAP導入 | 3 | 3 | 1 | 8 | 17 | 11 | 4 | 4 | 7 | 5 | 6 | 3 | 72 |
| 小計 | 104 | 102 | 88 | 82 | 124 | 69 | 54 | 70 | 84 | 102 | 88 | 84 | 1,051 | |
| 手術 | 脊椎外科 自己血回収 | 16 | 17 | 18 | 23 | 19 | 14 | 19 | 17 | 19 | 15 | 16 | 19 | 212 |
| | 脊椎外科 ナビゲーション支援(待機含) | 0 | 4 | 3 | 1 | 2 | 1 | 1 | 5 | 2 | 7 | 3 | 3 | 32 |
| | 脊椎外科 フロートラック準備 | 0 | 0 | 0 | 5 | 7 | 1 | 1 | 1 | 3 | 0 | 3 | 3 | 24 |
| | 脳神経外科 ナビゲーション支援 | 0 | 1 | 1 | 0 | 1 | 0 | 0 | 0 | 0 | 0 | 0 | 0 | 3 |
| | 脳神経外科 フロートラック準備 | 0 | 0 | 0 | 0 | 0 | 0 | 0 | 0 | 0 | 0 | 0 | 1 | 1 |
| 小計 | 16 | 22 | 22 | 29 | 29 | 16 | 21 | 23 | 24 | 22 | 22 | 26 | 272 | |
| その他 | 麻酔器終業点検 | 4 | 5 | 4 | 6 | 3 | 5 | 0 | 2 | 3 | 6 | 2 | 2 | 42 |
| | 小計 | 4 | 5 | 4 | 6 | 3 | 5 | 0 | 2 | 3 | 6 | 2 | 2 | 42 |
| その他 | 血液透析濾過/血漿交換 | 1 | 0 | 0 | 5 | 0 | 0 | 3 | 0 | 0 | 0 | 0 | 0 | 9 |
| | ペースメーカ業務(入力、MRI撮像、設定変更等) | 2 | 2 | 6 | 1 | 0 | 3 | 2 | 5 | 2 | 5 | 0 | 2 | 30 |
| | 体内心電計植込み | 0 | 0 | 0 | 0 | 0 | 1 | 0 | 0 | 0 | 1 | 0 | 2 | 4 |
| | 生体情報モニタ関連 | 126 | 105 | 20 | 14 | 17 | 15 | 14 | 14 | 17 | 11 | 10 | 7 | 370 |
| 小計 | 129 | 107 | 26 | 20 | 17 | 19 | 19 | 19 | 19 | 17 | 10 | 11 | 413 | |
| 合計 | 253 | 236 | 140 | 137 | 173 | 109 | 94 | 114 | 130 | 147 | 122 | 123 | 1,778 | |
| 機器返却業務 | シリンジポンプ | 79 | 85 | 84 | 62 | 79 | 82 | 59 | 45 | 62 | 65 | 62 | 68 | 832 |
| | 輸液ポンプ | 101 | 110 | 110 | 110 | 118 | 107 | 89 | 95 | 97 | 93 | 81 | 85 | 1,196 |
| | ベッドサイドモニタ | 5 | 3 | 7 | 1 | 5 | 0 | 1 | 0 | 0 | 1 | 4 | 0 | 27 |
| | 送信機 | 0 | 2 | 1 | 0 | 4 | 0 | 0 | 0 | 0 | 4 | 6 | 2 | 19 |
| | 人工呼吸器 | 16 | 14 | 13 | 6 | 19 | 16 | 5 | 1 | 10 | 15 | 8 | 18 | 141 |
| | フットポンプ | 54 | 57 | 50 | 49 | 58 | 52 | 50 | 41 | 45 | 34 | 42 | 47 | 579 |
| | 経腸栄養ポンプ | 16 | 15 | 13 | 6 | 5 | 14 | 6 | 3 | 4 | 9 | 2 | 4 | 97 |
| | ジェットネブライザ | 2 | 1 | 0 | 1 | 0 | 0 | 2 | 0 | 0 | 0 | 0 | 1 | 7 |
| | その他機器返却 | 1 | 2 | 6 | 2 | 8 | 3 | 5 | 3 | 2 | 3 | 3 | 10 | 48 |
| 小計 | 274 | 289 | 284 | 237 | 296 | 274 | 217 | 188 | 220 | 224 | 208 | 235 | 2,946 | |
| 機器貸出業務 | シリンジポンプ | 75 | 91 | 74 | 57 | 96 | 70 | 54 | 53 | 63 | 62 | 69 | 74 | 838 |
| | 輸液ポンプ | 109 | 110 | 98 | 105 | 136 | 96 | 83 | 105 | 97 | 95 | 85 | 86 | 1,205 |
| | ベッドサイドモニタ | 4 | 4 | 5 | 14 | 8 | 0 | 1 | 0 | 0 | 2 | 4 | 0 | 42 |
| | 送信機 | 1 | 2 | 0 | 15 | 4 | 0 | 1 | 0 | 0 | 2 | 6 | 2 | 33 |
| | 人工呼吸器 | 16 | 14 | 7 | 6 | 26 | 11 | 4 | 3 | 8 | 16 | 12 | 19 | 142 |
| | フットポンプ | 55 | 59 | 45 | 49 | 57 | 55 | 48 | 42 | 45 | 35 | 42 | 48 | 580 |
| | 経腸栄養ポンプ | 13 | 15 | 10 | 4 | 7 | 14 | 5 | 4 | 5 | 8 | 0 | 4 | 89 |
| | ジェットネブライザ | 1 | 1 | 0 | 1 | 0 | 1 | 1 | 0 | 0 | 0 | 0 | 3 | 8 |
| | その他機器貸出 | 11 | 6 | 10 | 6 | 19 | 11 | 6 | 8 | 2 | 5 | 4 | 10 | 98 |
| 小計 | 285 | 302 | 249 | 257 | 353 | 258 | 203 | 215 | 220 | 225 | 222 | 246 | 3,035 | |
| 合計 | 559 | 591 | 533 | 494 | 649 | 532 | 420 | 403 | 440 | 449 | 430 | 481 | 5,981 | |

| 令和2年度 | | 4月 | 5月 | 6月 | 7月 | 8月 | 9月 | 10月 | 11月 | 12月 | 1月 | 2月 | 3月 | 合計 |
|--------|--------------------------|-----|-----|-----|-----|-----|-----|-----|-----|-----|-----|-----|-------|-------|
| 呼吸療法 | 人工呼吸器準備 | 7 | 7 | 5 | 9 | 11 | 7 | 7 | 11 | 8 | 8 | 11 | 16 | 107 |
| | 患者搬送(検査、他院) | 2 | 5 | 5 | 1 | 2 | 1 | 6 | 11 | 15 | 7 | 15 | 9 | 79 |
| | RSTラウンド | 36 | 44 | 45 | 57 | 36 | 41 | 33 | 34 | 34 | 38 | 45 | 45 | 488 |
| | CPAP外来(2/M) | 11 | 14 | 15 | 15 | 17 | 15 | 12 | 19 | 15 | 13 | 19 | 16 | 181 |
| | 人工呼吸器、HOT、CPAP導入 | 3 | 3 | 3 | 4 | 3 | 0 | 2 | 4 | 4 | 3 | 5 | 3 | 37 |
| 小計 | 59 | 73 | 73 | 86 | 69 | 64 | 60 | 79 | 76 | 69 | 95 | 89 | 892 | |
| 手術 | 脊椎外科 自己血回収 | 20 | 21 | 19 | 23 | 18 | 17 | 23 | 17 | 23 | 15 | 14 | 16 | 226 |
| | 脊椎外科 ナビゲーション支援(待機含) | 3 | 0 | 4 | 4 | 6 | 5 | 6 | 4 | 7 | 1 | 4 | 5 | 49 |
| | 脊椎外科 フロートラック準備 | 0 | 0 | 2 | 3 | 4 | 5 | 0 | 2 | 7 | 0 | 2 | 1 | 26 |
| | 脳神経外科 ナビゲーション支援 | 0 | 1 | 0 | 0 | 0 | 0 | 0 | 0 | 0 | 0 | 0 | 0 | 1 |
| | 脳神経外科 フロートラック準備 | 0 | 0 | 0 | 0 | 1 | 0 | 0 | 1 | 0 | 0 | 0 | 0 | 2 |
| 小計 | 23 | 22 | 25 | 30 | 29 | 27 | 29 | 24 | 37 | 16 | 20 | 22 | 304 | |
| その他 | 麻酔終業点検 | 7 | 3 | 3 | 3 | 7 | 6 | 11 | 1 | 3 | 1 | 3 | 3 | 51 |
| | 小計 | 7 | 3 | 3 | 3 | 7 | 6 | 11 | 1 | 3 | 1 | 3 | 3 | 51 |
| その他 | 血液透析濾過/血漿交換 | 0 | 0 | 9 | 0 | 4 | 0 | 0 | 0 | 0 | 2 | 0 | 0 | 15 |
| | ペースメーカ業務(入力、MRI撮像、設定変更等) | 0 | 1 | 4 | 2 | 0 | 4 | 0 | 0 | 3 | 1 | 2 | 1 | 18 |
| | 体内心電計植込み | 0 | 0 | 2 | 1 | 0 | 0 | 0 | 1 | 0 | 0 | 1 | 0 | 5 |
| 小計 | 0 | 1 | 15 | 3 | 4 | 4 | 0 | 1 | 3 | 3 | 3 | 1 | 38 | |
| 合計 | 89 | 99 | 116 | 122 | 109 | 101 | 100 | 105 | 119 | 89 | 121 | 115 | 1,285 | |
| 機器返却業務 | シリンジポンプ | 75 | 63 | 86 | 76 | 70 | 91 | 72 | 64 | 70 | 75 | 70 | 79 | 891 |
| | 輸液ポンプ | 104 | 88 | 120 | 105 | 113 | 114 | 108 | 83 | 82 | 65 | 65 | 104 | 1,151 |
| | ベッドサイドモニタ | 1 | 0 | 0 | 0 | 0 | 1 | 1 | 0 | 6 | 6 | 1 | 5 | 21 |
| | 送信機 | 0 | 1 | 1 | 0 | 0 | 0 | 1 | 0 | 0 | 2 | 0 | 2 | 7 |
| | 人工呼吸器 | 10 | 7 | 9 | 7 | 11 | 7 | 12 | 13 | 18 | 12 | 12 | 17 | 135 |
| | フットポンプ | 49 | 37 | 54 | 49 | 39 | 54 | 57 | 52 | 47 | 35 | 45 | 55 | 573 |
| | 経腸栄養ポンプ | 3 | 6 | 6 | 6 | 8 | 8 | 10 | 11 | 6 | 8 | 6 | 11 | 89 |
| | ジェットネブライザ | 0 | 0 | 0 | 0 | 1 | 1 | 0 | 1 | 1 | 1 | 3 | 1 | 9 |
| | その他機器返却 | 2 | 1 | 6 | 3 | 3 | 4 | 1 | 1 | 9 | 2 | 2 | 5 | 39 |
| | 小計 | 244 | 203 | 282 | 246 | 245 | 280 | 262 | 225 | 239 | 206 | 204 | 279 | 2,915 |
| 機器貸出業務 | シリンジポンプ | 70 | 71 | 82 | 74 | 66 | 93 | 73 | 62 | 78 | 70 | 70 | 85 | 894 |
| | 輸液ポンプ | 95 | 98 | 116 | 107 | 108 | 119 | 106 | 87 | 86 | 64 | 72 | 97 | 1,155 |
| | ベッドサイドモニタ | 1 | 0 | 0 | 0 | 0 | 3 | 0 | 0 | 6 | 5 | 2 | 5 | 22 |
| | 送信機 | 0 | 0 | 1 | 0 | 0 | 0 | 1 | 0 | 0 | 5 | 0 | 2 | 9 |
| | 人工呼吸器 | 10 | 8 | 8 | 7 | 11 | 8 | 12 | 15 | 20 | 12 | 10 | 21 | 142 |
| | フットポンプ | 47 | 41 | 51 | 47 | 44 | 49 | 58 | 53 | 46 | 38 | 47 | 54 | 575 |
| | 経腸栄養ポンプ | 3 | 7 | 6 | 5 | 9 | 8 | 13 | 7 | 6 | 10 | 8 | 14 | 96 |
| | ジェットネブライザ | 0 | 0 | 0 | 1 | 0 | 1 | 0 | 1 | 1 | 3 | 1 | 2 | 10 |
| | その他機器貸出 | 3 | 3 | 4 | 8 | 6 | 4 | 1 | 15 | 9 | 5 | 4 | 9 | 71 |
| | 小計 | 229 | 228 | 268 | 249 | 244 | 285 | 264 | 240 | 252 | 212 | 214 | 289 | 2,974 |
| 合計 | 473 | 431 | 550 | 495 | 489 | 565 | 526 | 465 | 491 | 418 | 418 | 568 | 5,889 | |

(2) 研修実施実績

| 令和3年度 | テーマ | 対象部署 | 対象者 |
|-------|--------------------------|-------|--------|
| 4月1日 | 人工呼吸器トリロジーEvo取り扱い研修(全9回) | 医師・看護 | 医師・看護師 |
| 4月1日 | 責任職異動医療機器安全研修 | 医局等 | 医師等 |
| 4月1日 | 医師新採用医療機器安全研修 | 医局等 | 看護師 |
| 4月13日 | 事務・社福・栄養士・PT・OT・ST・放射線技師 | 総務課等 | 事務職員等 |
| 4月14日 | 新採用看護職員医療機器安全研修 | 看護部 | 看護師 |
| 5月1日 | 第1回医療安全全体研修 | 総務課等 | 事務職員等 |
| 10月1日 | 第2回医療安全全体研修 | 総務課等 | 事務職員等 |
| 5月6日 | 研修医医療機器安全研修(全4回) | 医局 | 医師 |
| 10月5日 | 人工呼吸器ART-300取り扱い研修(全8回) | 医師・看護 | 医師・看護師 |
| 12月6日 | 12誘導心電計取り扱い研修(全3回) | 看護部 | 看護師 |
| 12月7日 | 在宅用CPAPマスクフィッティング取扱説明 | 看護部 | 看護師 |

| 令和2年度 | テーマ | 対象部署 | 対象者 |
|-------|--------------------------|------|----------|
| 4月1日 | 異動事務職員(責任職)医療機器安全研修 | 総務他 | 中途・新採用職員 |
| 4月1日 | 新採用医師医療機器安全研修 | 総務他 | 中途・新採用職員 |
| 4月10日 | 新採用看護職員医療機器安全研修 | 看護部 | 中途・新採用職員 |
| 4月13日 | 事務・社福・栄養士・PT・OT・ST・放射線技師 | 総務他 | 中途・新採用職員 |
| 書面開催 | 第1回医療安全全体研修 | 全部署 | 全職員 |
| 書面開催 | 第2回医療安全全体研修 | 全部署 | 全職員 |
| 5月1日 | 研修医医療機器安全研修 | 医局 | 医師 |
| 8月20日 | CU-171R・BSM-1763取扱説明 | HCU | 医師・看護師 |
| 8月21日 | CU-171R・BSM-1763取扱説明 | HCU | 医師・看護師 |
| 10月4日 | 在宅CPAP・在宅人工呼吸器 | 看護部 | 看護師 |
| 11月2日 | 研修医医療機器安全研修 | 総務他 | 中途・新採用職員 |
| 11月2日 | 看護師医療機器安全研修 | 看護部 | 中途・新採用職員 |
| 3月1日 | 研修医医療機器安全研修 | 総務他 | 中途・新採用職員 |
| 2月2日他 | トリロジーEVO取扱説明 | 看護部他 | 医師・看護師 |
| 3月23日 | 体外式ペースメーカー3077 | 臨床工学 | 臨床工学技士 |

17 看護部業務件数

(1) 院内教育実績 (令和3年度)

ア 院内教育プログラム

| コース | | 対象(CDP) | 受講者数 | 教育のねらい | 方法 | 日程 | 時間 | 講師、アドバイザー |
|----------------------------------|----------------------------------|----------------------|--|---|------------------------------------|---|--------------------------|--|
| オリエンテーション | 新採用者職員 オリエンテーション 研修 | 新採用者 | 23 | ・当院の職員としての自覚を養うと共に新しい職場に順応できる。 ・基本的な看護技術を体験する。 | 集合 シャドーイング | 4/7(水)～4/14(水) | 6日間 | 看護部長、副看護部長、教育、業務担当、教育委員 実地指導者、院内看護師、認定看護師、医療安全管理担当、臨床工学技士 |
| | BLS | 新採用者 | 23 | ・急変時の対応(BLS)を習得する。 | 講習 演習 | 6/25(金) | 0.5日間 | ESTメンバー、教育担当 |
| | 車いす研修 | 新採用者 | 22 | ・車いすの構造を理解し、安全な車いす操作を習得する。 | 講習 演習 | 6/29(火) | 0.5日間 | リハビリテーション部、教育担当 |
| | 看護記録の書き方 | 新卒新採用者必修 | 22 | ・院内の記録上のルールがわかる。 ・POSの記録方法がわかる。 ・看護記録記載における倫理的配慮・法的責任を知る。 | 講義 演習 | 5/24(月) | 0.5日間 (p.m.) | 講師:記録委員、記録委員、教育担当 |
| | 医療安全 | CDP1段階以上 | 21 | ・医療安全の視点をもち、リスク感性を高めることができる。 | 講義 GW | 10/5(火) | 0.5日間 (p.m.) | 講師:鈴木担当係長、教育担当、教育委員 |
| | 看護過程概論 | CDP1段階以上 | 21 | ・看護過程の構成要素について知ることができる。 ・NANDA-I、ゴードンの枠組みについて知ることができる。 | 講義 GW | 9/2(木) | 0.5日間 (p.m.) | 講師:HCU柴山看護師、教育担当、教育委員 |
| | メンバーシップ | CDP1段階以上 | 22 | ・看護チームにおける担当看護師の役割を理解する。 | 講義 GW TBL | 12/7(火) | 0.5日間 (p.m.) | 講師:佐藤教育担当看護師、教育担当 |
| 新採用者研修修了式 | 新卒新人必修 | 22 | ・1年間を振り返り、今後の目標を見出すことができる。 | 集合・GW | 3/3(木) | 0.5日間 (p.m.) | 教育担当 他 | |
| 院内留学研修 | | 新卒2年目 | 19 | ・他部署での看護を体験し看護の視点を広げることができる。 ・自部署では習得できない看護技術・専門知識を学ぶ。 | 他部署での 看護体験 | 9～11月 | 2日間 | 教育担当、教育委員 |
| 看護過程研修 | ①基礎編 | CDP1段階以上 | 20 | ・ゴードンの11の機能的健康パターン、NANDA-Iに基づいた看護過程を理解できる。 | 講義・演習 | 6/18(金) | 0.5日間 | 講師:4東森看護師、教育委員、教育担当 |
| | ②事例展開 | 基礎編を受講したもの | | ・患者の個性を踏まえた看護過程が展開できる。 | OJTで2事例展開 | 基礎編終了後 ～3月末 | 8ヵ月 | 教育委員、教育担当 |
| | ③ケースレポート | CDP2段階以上 | 18 | ・看護過程の展開に基づく日々の看護実践を振り返り、レポートにまとめることができる。 | レポートの書き方 事例展開レポートOJT 報告会(発表) | 5/21(金) 11/12(金) | 15:00～ 17:15 0.5日間 | 教育担当、教育委員 教育担当、教育委員 |
| 看護技術研修 | 全看護職員 | 19 27 17 43 | ・専門領域の看護知識・技術を身につけ臨床実践能力を高める。 ①認知症 ②摂食・嚥下 ③脳卒中・リハ ④感染管理 ⑤集中ケア | 講義・演習全5回 | | 1回目 5/7(金) 2回目 7/2(金) 3回目 9/3(金) 4回目 11/5(金) 5回目 1/7(金) | 17:30～ 18:30 | 認定看護師会 |
| 静脈注射研修 (第1回のみ集合、 必要時部署内研修) | CDP2段階の期待される到達度に達し、師長が実施可能と判断した者 | 19 | ・静脈注射を安全に実施するための実施資格を取得する。 | 講義・演習 事前課題: ナースングスキル 講義:法令・ 薬剤の知識 教育委員会 演習:事後: 部署でのスキル チェック | 5/13(木) | 17:30～ 18:30 | 教育担当、教育委員会、薬剤師 | |
| リーダーシップ | CDP3・4・5 | 9 | ・リーダーの役割を学び、リーダーとしての自己の役割行動につなげることができる。 | 講義・GW 分散研修 報告会 | 9/10(金) 3ヶ月 12/13(月) | 0.5日 (p.m.) 2～3h (p.m.) | 講師:HCU山下師長、教育委員 | |
| チームマネジメント | CDP4・5 | 10 | ・チームリーダーの役割を理解しチームマネジメントに必要なスキルを身につける。 | 講義・GW 分散研修 報告会 | 7/9(金) 6ヶ月 12/10(金) | 2～3h (p.m.) | 講師:松木副看護部長、教育担当、教育委員 | |
| 看護倫理研修 | CDP2・3・4・5 | 12 | ・倫理的感受性を養い、臨床における倫理的問題について考えることができる(過去に倫理研修受講者がアドバイザーとなる)。 | 講義・GW 分散研修 報告会 | 7/1(木) 3ヶ月 10/29(金) | 0.5日 (p.m.) 2～3h (p.m.) | 講師:SCU山口看護師、教育担当、教育委員 | |

| コース | 対象(CDP) | 受講者数 | 教育のねらい | 方法 | 日程 | 時間 | 講師、アドバイザー | |
|---------------|-----------------|-------------------|---|---|---|--|----------------------------------|--------------------------------------|
| 実地指導者研修 | 入門編 ＜市民病院合同＞ | CDP3・4・5 | 12 | ・新採用者、中途採用者を支援し育成する方法について学び、自部署の教育計画につなげることができる。 | 講義意見交換 | 2/21(月) | 1日 (市民病院) | 講師:新保幸洋先生(東邦大学理学部教授)、教育担当 |
| | フォローアップ | 入門編参加者 | 12 | ・部署の指導・育成状況について振り返り、自身の指導者としての取り組み課題を見出すことができる。 | GW コンサルテーション | 10/30(金) | 0.5日 (p.m.) | 講師:新保幸洋先生(東邦大学理学部教授)、教育担当 |
| 看護研究 | 入門コース | 実践コース参加者 | 2 | ・文献検索方法、研究過程やまとめ方、レポートの書き方を学び、研究の実践につなげることができる。 | 講義・演習 | 8/30(月) | 0.5日 (p.m.) | 講師:HCU鈴木副看護師長、教育担当 |
| | | 他希望者 | 2 | | | | | |
| | 実践コース | 看護師希望者 | 2G 4G | ・研究方法の基礎を学び、看護実践の諸問題を研究的手法を用いて分析し、研究論文を完成させ、院内外で発表することができる。 | 面接指導 研究活動(1回/2ヶ月×全10回) | 令和2年度開始群 5/20(木)、7/20(火)、 9/21(火)、11/19(金)、 1/、3/16(水)(発表会) | 講師:落合亮太先生(横浜市立大学医学部看護学科) | 令和3年度開始群 10/19(火)、12/20(月)、 2/ |
| 公開講座 | 看護師希望者 全職員 | 68 | ・最新の看護に関する知識を得る。 ・自己の看護観を養う。 | 講義 | 10/13(水) | 17:30～ 19:00 | 講師:沖村愛子先生(聖路加国際大学)、教育担当 | |
| 介護福祉士・看護補助者研修 | 介護福祉士 看護補助者 | ①40 ②40 ③37 | ・介護福祉士業務を遂行するために必要な基礎知識について理解できる。 ・看護補助業務を遂行するために必要な基礎知識について理解できる。 | 講義・演習 | 5/14(金)、 5/17(月)、 8/13(金)、 8/27(金)、 11/4(木)、 11/8(月)、 2/18(金)、 2/25(金) | 14:00～ 15:30 | 業務担当、医療安全管理室担当係長、認定看護師、業務担当副看護部長 | |

イ その他院内研修

| 研修名 | 主催 | 日程 | 参加者数 |
|---------------------------------------|----------|------------------|------|
| PNS研修 講師:パートナーシップ・システム・マネジメント 上山香代子先生 | 分科会1G | 6/6(日) | 37名 |
| 訪問看護ステーション研修 磯子区医師会訪問看護ステーション | 入退院支援 | 12月～3月(2日間) | 6名 |
| 看護管理者マネジメント能力向上研修<シャドーイング> | 分科会3G | 9～12月 | 5名 |
| 思考発話研修 | 実践編 | 7/28(水)、8/11(水) | 19名 |
| | フォローアップ編 | 9/29(水)、10/20(水) | 11名 |

(2) 院外教育実績(令和3年度)

ア 神奈川県看護協会

| テーマ | 日程 | 参加人数 |
|--------------------------------|-------------|------|
| ■ 教育研修 | | |
| 実地指導者研修Ⅰはじめての新人教育 | 6/8、6/9 | 1人 |
| 実地指導者研修Ⅲ教育に活かそうコーチング | 6/16 | 2人 |
| 主任看護師に必要なマネジメントの基礎 | 7/5、7/6 | 1人 |
| 看護記録の質向上を目指して | 7/9 | 1人 |
| 地域包括ケアにつなげる入退院支援① | 7/12 | 1人 |
| 事例から学ぼう褥瘡ケアの実践① | 7/30 | 1人 |
| フィジカルアセスメント(基礎編)① | 10/1 | 1人 |
| 高齢者支援と認知症患者の看護 | 10/19、10/20 | 1人 |
| 認知症高齢者の看護実践に必要な知識② | 11/17、11/18 | 1人 |
| 看護に必要なコミュニケーション | 10/29 | 2人 |
| 地域包括ケアにつなげる入退院支援② | 11/16 | 1人 |
| 看護補助者の活用推進のための看護管理者研修① | 12/15 | 1人 |
| 主任看護師が取り組む問題解決① | 12/16 | 1人 |
| 相手とわたしのためのアンガーマネジメント | 2/5 | 2人 |
| チーム運営に必要なリーダーシップ② | 2/18 | 1人 |
| ■ 医療安全・災害医療対策主催 | | |
| 災害看護マネジメント研修 | 5/21、5/24 | 1人 |
| 学んでみよう災害看 | 6/11 | 3人 |
| 災害支援ナースの第一歩～災害看護の基本的知識～ | 9/27、9/28 | 1人 |
| 災害看護実務編 被災地で活動する災害支援ナース育成研修 | 11/4、11/5 | 2人 |
| 医療安全管理者養成研修 | 11/17～12/4 | 1人 |
| 東日本大震災の学びをつなぐ | 1/12 | 1人 |
| ■ 県委託事業 | | |
| 地域連携のための相互研修会 | 10/28、12/8 | 1人 |
| | 1/13、2/22 | 2人 |
| 実地指導者研修Ⅱリフレクションを通して自己の指導実践を考える | 10/15 | 1人 |
| ■ 横浜北・西・南部支部合同研修 | | |
| 明日から実践できる災害トリアージの実践 | 12/14 | 6人 |
| ■ 看護師職能Ⅰ研修会 | | |
| ナースがやりがいをもって働き続けられる働き方改革 | 7/31 | 3人 |
| 医療メディアエーションの基礎 | 1/17 | 2人 |
| ■ 看護師職能Ⅱ研修会 | | |
| 職場内でのカスタマーハラスメント対策 | 7/10 | 1人 |
| 今、求められる災害対策～3、11から10年～ | 2/19 | 1人 |

イ その他外部研修

| 主催 | テーマ | 日程 | 参加人数 |
|--------|---------------------------------|------------------|------|
| 日本看護協会 | 医療安全管理者養成研修 | 7～11月(配信期間) | 1人 |
| | 中小規模病院における院内教育体制構築のための教育担当者育成研修 | 10/6、12/14、1/19 | 1人 |
| 健康福祉局 | 横浜市看護職員認知症対応力向上研修 | 10/4、10/20、10/25 | 1人 |

ウ 進学

| 進学先 | 期間 | 人数 |
|---|---------------|----|
| 横浜市立大学大学院医学研究科看護学専攻(博士前期課程) 周麻酔期看護 | 令和3年4月～令和5年3月 | 1人 |
| 昭和大学認定看護師教育センター手術看護分野 特定行為B課程 | 令和3年6月～令和4年3月 | 1人 |
| 神奈川県看護協会認定看護管理者教育課程ファーストレベル | 令和3年5月～8月 | 1人 |
| 神奈川県立保健福祉大学実践教育センター認定看護管理者教育課程 ファーストレベル・セカンドレベル | 令和3年4月～令和4年3月 | 1人 |

(3) 院外講師等派遣実績(令和3年度)

| 主催 | 内容 | 日程 | 派遣人数 |
|---------------|---|---------------|------|
| 神奈川県立衛生看護専門学校 | 総合治療論Ⅱ リハビリテーション看護 | 5/28 | 1人 |
| 順天堂大学保健看護学部 | リハビリテーション概論 | 5/18 | 1人 |
| 横浜市病院協会看護専門学校 | 在宅看護論Ⅱ 口腔ケア | 9/8、9/22 | 1人 |
| 湘南看護専門学校 | 成人看護学Ⅴ「回復期の看護 リハビリテーション看護」 | 10/14、10/28 | 1人 |
| 川崎市立看護短期大学 | テーマ別看護論実習「リハビリテーション看護」 | 9/13 | 1人 |
| 横浜市病院協会看護専門学校 | 統合科目Ⅳ(看護管理) | 11/16、19 | 1人 |
| 神奈川県看護協会 | 認定看護管理者教育課程セカンドレベル フォローアップ研修演習助言者 | 9/16 | 1人 |
| 神奈川県看護協会 | 認定看護管理者教育課程セカンドレベル 演習指導「総合演習Ⅱ」 | 11月～2月(うち6日間) | 1人 |
| 横浜市松風学園 | 【感染防止対策】新型コロナウイルス感染症・インフルエンザ・ノロウイルスについて | 11/11 | 1人 |

(4) 実習受入実績(令和3年度)

■ 看護基礎教育

| 学校名 | 実習名 | 期間 | 人数 | 延べ人数 |
|-----------------|-------------|------------|-----|------|
| 横浜市立大学 | 老年Ⅱ | 5/24～28 | 18人 | 90人 |
| | | 5/31～6/4 | 18人 | 90人 |
| | | 6/14～18 | 16人 | 80人 |
| | | 6/21～25 | 16人 | 80人 |
| | | 6/28～7/2 | 16人 | 80人 |
| 神奈川県立よこはま看護専門学校 | 基礎Ⅰ-1 | 6/10～11 | 10人 | 20人 |
| | 老年Ⅱ | 7/5～21 | 5人 | 56人 |
| | 老年Ⅰ | 10/11～14 | 40人 | 40人 |
| | 統合 | 11/1～16 | 4人 | 40人 |
| 神奈川県立衛生看護専門学校1科 | 老年Ⅲ | 1/5～21 | 8人 | 87人 |
| 神奈川県立衛生看護専門学校2科 | 統合A | 7/13～16 | 9人 | 35人 |
| | 統合B | 11/22～12/2 | 9人 | 72人 |
| 横浜市病院協会看護専門学校 | 成人Ⅲ/老年Ⅲ | 8/30～9/14 | 10人 | 96人 |
| | | 9/16～30 | 10人 | 90人 |
| | | 10/12～26 | 10人 | 100人 |
| | 老年Ⅰ | 10/4～8 | 10人 | 50人 |
| 横浜医師会聖灯看護専門学校 | 基礎Ⅱ | 12/9～22 | 10人 | 87人 |
| | | 7/12～16 | 10人 | 50人 |
| | 成人Ⅰ | 7/19～27 | 10人 | 46人 |
| | | 11/1～8 | 5人 | 25人 |
| | 基礎Ⅰ | 11/9～16 | 5人 | 25人 |
| 横浜創英大学 | 基礎Ⅱ | 12/13～17 | 9人 | 36人 |
| | | 11/22～30 | 11人 | 66人 |
| | | 12/1～8 | 12人 | 72人 |
| 川崎市立看護短期大学 | リハビリテーション看護 | 12/9～16 | 12人 | 72人 |
| 神奈川県立保健福祉大学 | 高齢者看護 | 11/8～19 | 5人 | 25人 |
| | | 1/11～20 | 10人 | 76人 |

■ 専門・認定看護師教育課程

| 学校名 | 実習名 | 期間 | 人数 | 延べ人数 |
|-------------------------------|--------------------------|---------|----|------|
| 国立障害者リハビリテーションセンター学院認定看護師教育課程 | 脳卒中リハビリテーション看護認定看護 急性期実習 | 12/1～17 | 1人 | 12人 |
| | 脳卒中リハビリテーション看護認定看護 慢性期実習 | 1/11～27 | 2人 | 24人 |

18 地域連携総合相談室相談業務件数

(1) 退院調整担当件数

| 担当件数 | 令和3年度 | 令和2年度 | 増減 |
|--------|-------|-------|-----|
| 依頼退院件数 | 1,259 | 1,151 | 108 |

ア 支援方法別相談件数(退院支援)

| 支援方法 | 令和3年度 | 令和2年度 |
|-----------|--------|--------|
| 面接・電話 | 13,901 | 12,450 |
| 訪問 | 28 | 32 |
| 文書 | 1,729 | 1,199 |
| カンファレンス協議 | 2,342 | 2,129 |
| 合計 | 18,000 | 15,810 |

イ 入院前面談件数

| 令和3年度 | 令和2年度 |
|-------|-------|
| 414 | 411 |

ウ 依頼退院ケース転帰

| 転帰先 | 自宅 | | 転院・施設入所等 | | 死亡 | | 計 | |
|-------|-----|---------|----------|---------|----|--------|-------|--------|
| 令和3年度 | 844 | (67.0%) | 383 | (30.4%) | 32 | (2.5%) | 1,259 | (100%) |
| 令和2年度 | 799 | (69.4%) | 325 | (28.2%) | 27 | (2.3%) | 1,151 | (100%) |
| 増減 | 45 | | 58 | | 5 | | 108 | |

| 転院等内訳 | 一般病院 | | 精神科病棟 | | 回復期リハビリテーション病棟 | | 療養病棟 | | 併設 介護老人保健施設 | |
|-------|----------|---------|---------|---------|----------------|---------|--------|---------|----------------|--------|
| | 令和3年度 | 76 | (19.8%) | 7 | (1.8%) | 17 | (4.4%) | 63 | (16.4%) | 22 |
| 令和2年度 | 60 | (18.5%) | 7 | (2.2%) | 33 | (10.2%) | 58 | (17.8%) | 27 | (8.3%) |
| 増減 | 16 | | 0 | | △ 16 | | 5 | | △ 5 | |
| | 介護老人保健施設 | | 老人福祉施設等 | | 障害者支援施設 | | その他 | | 計 | |
| 令和3年度 | 77 | (20.1%) | 111 | (29.0%) | 7 | (1.8%) | 3 | (0.8%) | 383 | (100%) |
| 令和2年度 | 67 | (20.6%) | 66 | (20.3%) | 5 | (1.5%) | 2 | (0.6%) | 325 | (100%) |
| 増減 | 10 | | 45 | | 2 | | 1 | | 58 | |

(2) 入院・外来等総合相談業務(退院支援を除く)

| 相談件数 | 令和3年度 | 令和2年度 |
|------------|-------|-------|
| 新規 入院相談 | 918 | 875 |
| 新規 外来・総合相談 | 649 | 725 |
| 継続相談 | 1,398 | 1,145 |
| 合計 | 2,965 | 2,745 |

| 相談内容(重複あり) | 令和3年度 | 令和2年度 | 増減 |
|--------------|-------|-------|-------|
| 入院に関する相談 | 957 | 885 | 72 |
| 福祉制度に関する相談 | 50 | 56 | △ 6 |
| 受診に関する相談 | 25 | 44 | △ 19 |
| 経済問題に関する相談 | 33 | 16 | 17 |
| 家庭での介護に関する相談 | 26 | 30 | △ 4 |
| 他病院・施設に関する相談 | 130 | 256 | △ 126 |
| 疾病や症状に関する相談 | 10 | 4 | 6 |
| 身障手帳に関する相談 | 25 | 18 | 7 |
| その他 | 165 | 155 | 10 |
| 計 | 1,421 | 1,464 | △ 43 |

(3) 紹介・逆紹介取扱状況

【紹介】

| 区分 | 令和3年度 | | | | | | | | | | | | | | | 令和2年度 | | |
|-------|-------|-----|-----|-----|-----|-----|-----|-----|-----|-----|-----|-----|-------|--------|--------|-------|--------|------|
| | 4月 | 5月 | 6月 | 7月 | 8月 | 9月 | 10月 | 11月 | 12月 | 1月 | 2月 | 3月 | 合計 | 構成比 | 件数 | 構成比 | | |
| 中区 | 29 | 38 | 28 | 25 | 22 | 35 | 24 | 39 | 27 | 35 | 25 | 42 | 369 | 13.2% | 91.9% | 341 | 13.2% | |
| 南区 | 50 | 47 | 53 | 55 | 45 | 56 | 58 | 53 | 44 | 49 | 35 | 60 | 605 | 21.6% | | 490 | 19.0% | |
| 港南区 | 26 | 24 | 29 | 33 | 25 | 26 | 21 | 16 | 15 | 22 | 21 | 22 | 280 | 10.0% | | 273 | 10.6% | |
| 磯子区 | 62 | 50 | 58 | 59 | 50 | 52 | 48 | 58 | 52 | 51 | 35 | 50 | 625 | 22.4% | | 596 | 23.1% | |
| 金沢区 | 22 | 21 | 17 | 19 | 21 | 23 | 29 | 38 | 15 | 29 | 19 | 29 | 282 | 10.1% | | 277 | 10.8% | |
| 栄区 | 5 | 4 | 5 | 9 | 4 | 3 | 3 | 0 | 2 | 2 | 2 | 4 | 43 | 1.5% | | 33 | 1.3% | |
| 西区 | 5 | 4 | 5 | 6 | 3 | 2 | 2 | 5 | 4 | 5 | 4 | 3 | 48 | 1.7% | | 47 | 1.8% | |
| 保土ヶ谷区 | 4 | 1 | 8 | 2 | 3 | 4 | 5 | 1 | 5 | 3 | 6 | 2 | 44 | 1.6% | | 53 | 2.1% | |
| 旭区 | 1 | 3 | 4 | 2 | 2 | 3 | 0 | 2 | 1 | 2 | 3 | 2 | 25 | 0.9% | | 24 | 0.9% | |
| 戸塚区 | 7 | 10 | 5 | 6 | 2 | 6 | 3 | 9 | 7 | 6 | 2 | 6 | 69 | 2.5% | | 78 | 3.0% | |
| 泉区 | 2 | 0 | 1 | 3 | 3 | 3 | 0 | 3 | 3 | 0 | 4 | 0 | 22 | 0.8% | | 12 | 0.5% | |
| 瀬谷区 | 1 | 1 | 0 | 0 | 0 | 1 | 1 | 1 | 0 | 5 | 1 | 0 | 11 | 0.4% | | 5 | 0.2% | |
| 鶴見区 | 0 | 0 | 2 | 3 | 2 | 0 | 0 | 0 | 2 | 1 | 0 | 2 | 12 | 0.4% | | 7 | 0.3% | |
| 神奈川区 | 2 | 5 | 7 | 6 | 5 | 7 | 3 | 6 | 4 | 11 | 10 | 6 | 72 | 2.6% | | 68 | 2.6% | |
| 港北区 | 1 | 6 | 2 | 2 | 1 | 4 | 8 | 2 | 1 | 7 | 2 | 4 | 40 | 1.4% | | 19 | 0.7% | |
| 緑区 | 1 | 1 | 1 | 0 | 0 | 0 | 0 | 0 | 0 | 2 | 1 | 0 | 6 | 0.2% | | 14 | 0.5% | |
| 青葉区 | 0 | 0 | 0 | 0 | 1 | 1 | 1 | 0 | 1 | 2 | 2 | 0 | 8 | 0.3% | | 6 | 0.2% | |
| 都筑区 | 1 | 0 | 0 | 0 | 0 | 2 | 0 | 1 | 0 | 1 | 2 | 1 | 8 | 0.3% | | 11 | 0.4% | |
| 神奈川県内 | 9 | 11 | 5 | 12 | 12 | 22 | 7 | 12 | 10 | 10 | 12 | 12 | 134 | 4.8% | | 4.8% | 137 | 5.3% |
| 神奈川県外 | 15 | 2 | 10 | 7 | 14 | 6 | 7 | 7 | 4 | 5 | 7 | 8 | 92 | 3.3% | | 3.3% | 84 | 3.3% |
| 不明 | 0 | 0 | 0 | 0 | 0 | 0 | 0 | 0 | 0 | 0 | 0 | 0 | 0 | 0.0% | 0.0% | 0 | 0.0% | |
| 合計 | 243 | 228 | 240 | 249 | 215 | 256 | 220 | 253 | 197 | 248 | 193 | 253 | 2,795 | 100.0% | 100.0% | 2,575 | 100.0% | |

【逆紹介】

| 区分 | 令和3年度 | | | | | | | | | | | | | | | 令和2年度 | | |
|-------|-------|-----|-----|-----|-----|-----|-----|-----|-----|-----|-----|-----|-------|--------|--------|-------|--------|------|
| | 4月 | 5月 | 6月 | 7月 | 8月 | 9月 | 10月 | 11月 | 12月 | 1月 | 2月 | 3月 | 合計 | 構成比 | 件数 | 構成比 | | |
| 中区 | 44 | 33 | 48 | 53 | 43 | 67 | 55 | 47 | 62 | 56 | 53 | 66 | 627 | 13.5% | 85.4% | 494 | 12.5% | |
| 南区 | 68 | 57 | 58 | 58 | 73 | 76 | 64 | 80 | 80 | 73 | 72 | 87 | 846 | 18.2% | | 625 | 15.8% | |
| 港南区 | 29 | 37 | 25 | 30 | 30 | 30 | 40 | 27 | 43 | 39 | 30 | 32 | 392 | 8.4% | | 348 | 8.8% | |
| 磯子区 | 66 | 49 | 65 | 66 | 32 | 69 | 72 | 59 | 71 | 64 | 53 | 69 | 735 | 15.8% | | 646 | 16.4% | |
| 金沢区 | 47 | 27 | 33 | 30 | 38 | 45 | 34 | 29 | 41 | 41 | 28 | 43 | 436 | 9.4% | | 407 | 10.3% | |
| 栄区 | 5 | 2 | 3 | 5 | 3 | 8 | 6 | 5 | 4 | 2 | 4 | 6 | 53 | 1.1% | | 42 | 1.1% | |
| 西区 | 13 | 11 | 16 | 14 | 10 | 6 | 4 | 9 | 14 | 5 | 4 | 5 | 111 | 2.4% | | 93 | 2.4% | |
| 保土ヶ谷区 | 9 | 15 | 12 | 8 | 10 | 13 | 7 | 11 | 13 | 19 | 13 | 17 | 147 | 3.2% | | 125 | 3.2% | |
| 旭区 | 8 | 9 | 10 | 3 | 3 | 7 | 5 | 10 | 7 | 3 | 8 | 4 | 77 | 1.7% | | 62 | 1.6% | |
| 戸塚区 | 8 | 16 | 12 | 11 | 6 | 13 | 5 | 9 | 10 | 5 | 5 | 13 | 113 | 2.4% | | 99 | 2.5% | |
| 泉区 | 1 | 2 | 6 | 3 | 2 | 0 | 5 | 6 | 8 | 2 | 5 | 2 | 42 | 0.9% | | 33 | 0.8% | |
| 瀬谷区 | 1 | 2 | 1 | 1 | 4 | 3 | 3 | 3 | 0 | 3 | 4 | 5 | 30 | 0.6% | | 17 | 0.4% | |
| 鶴見区 | 3 | 2 | 5 | 5 | 4 | 1 | 5 | 4 | 1 | 3 | 4 | 2 | 39 | 0.8% | | 20 | 0.5% | |
| 神奈川区 | 12 | 12 | 9 | 9 | 1 | 16 | 11 | 8 | 2 | 10 | 9 | 15 | 114 | 2.4% | | 124 | 3.1% | |
| 港北区 | 19 | 10 | 8 | 11 | 15 | 11 | 17 | 10 | 8 | 16 | 8 | 14 | 147 | 3.2% | | 110 | 2.8% | |
| 緑区 | 4 | 1 | 3 | 1 | 6 | 3 | 0 | 0 | 2 | 2 | 3 | 3 | 28 | 0.6% | | 16 | 0.4% | |
| 青葉区 | 3 | 1 | 1 | 2 | 3 | 1 | 2 | 1 | 2 | 1 | 2 | 2 | 21 | 0.5% | | 12 | 0.3% | |
| 都筑区 | 2 | 0 | 1 | 4 | 2 | 1 | 1 | 1 | 2 | 2 | 3 | 0 | 19 | 0.4% | | 19 | 0.5% | |
| 神奈川県内 | 10 | 18 | 18 | 22 | 23 | 33 | 20 | 23 | 16 | 25 | 24 | 24 | 256 | 5.5% | | 5.5% | 200 | 5.1% |
| 神奈川県外 | 12 | 5 | 14 | 13 | 13 | 14 | 11 | 14 | 16 | 15 | 15 | 14 | 156 | 3.3% | | 3.3% | 182 | 4.6% |
| 不特定 | 23 | 23 | 28 | 25 | 21 | 23 | 16 | 20 | 22 | 21 | 20 | 28 | 270 | 5.8% | 5.8% | 274 | 6.9% | |
| 合計 | 387 | 332 | 376 | 374 | 342 | 440 | 383 | 376 | 424 | 407 | 367 | 451 | 4,659 | 100.0% | 100.0% | 3,948 | 100.0% | |

19 市民講演会等開催実績（令和3年度）

≪市民講演会≫

| 開催日 | 会場 (参加者数) | 講師 | 演 題 |
|-----------------------|--------------|----|-----|
| 新型コロナウイルス感染症拡大のため開催なし | | | |

≪講師派遣・地域イベント≫

| 開催日 | 派遣区 (参加者数) | 講師 | 派遣先・演題 |
|------------|---------------|-------------------|---|
| 令和3年10月28日 | 中区(41名) | 脳神経内科副医長 山本 良央 | 市庁舎1F 市民協働推進センター・中区脳卒中予防講演会「正しく知って防ごう脳卒中」 |

20 ボランティア活動実績（令和3年度）

| | |
|------------------|-----------------------|
| ボランティア運営委員会 開催なし | |
| センター内での活動 | |
| 病棟、リハ室での活動 | 新型コロナウイルス感染症拡大のため実績なし |
| 正面玄関での案内 | 新型コロナウイルス感染症拡大のため実績なし |
| 音楽ボランティア | 新型コロナウイルス感染症拡大のため実績なし |

21 介護老人保健施設業務件数

(1) 利用者数及び男女別内訳

(人)

| 区分 | 令和3年度 | | | | 令和2年度 | | | |
|---------|--------|-------|-----|-----|--------|-------|-----|-----|
| | 延べ利用者数 | 実利用者数 | | | 延べ利用者数 | 実利用者数 | | |
| | | 男性 | 女性 | 計 | | 男性 | 女性 | 計 |
| 入所 (※) | 24,931 | 30 | 41 | 71 | 24,274 | 37 | 35 | 72 |
| ショートステイ | 2,655 | 16 | 12 | 28 | 2,907 | 12 | 13 | 25 |
| デイケア | 8,541 | 67 | 50 | 117 | 8,457 | 53 | 60 | 113 |
| 合 計 | 36,127 | 113 | 103 | 216 | 35,638 | 102 | 108 | 210 |

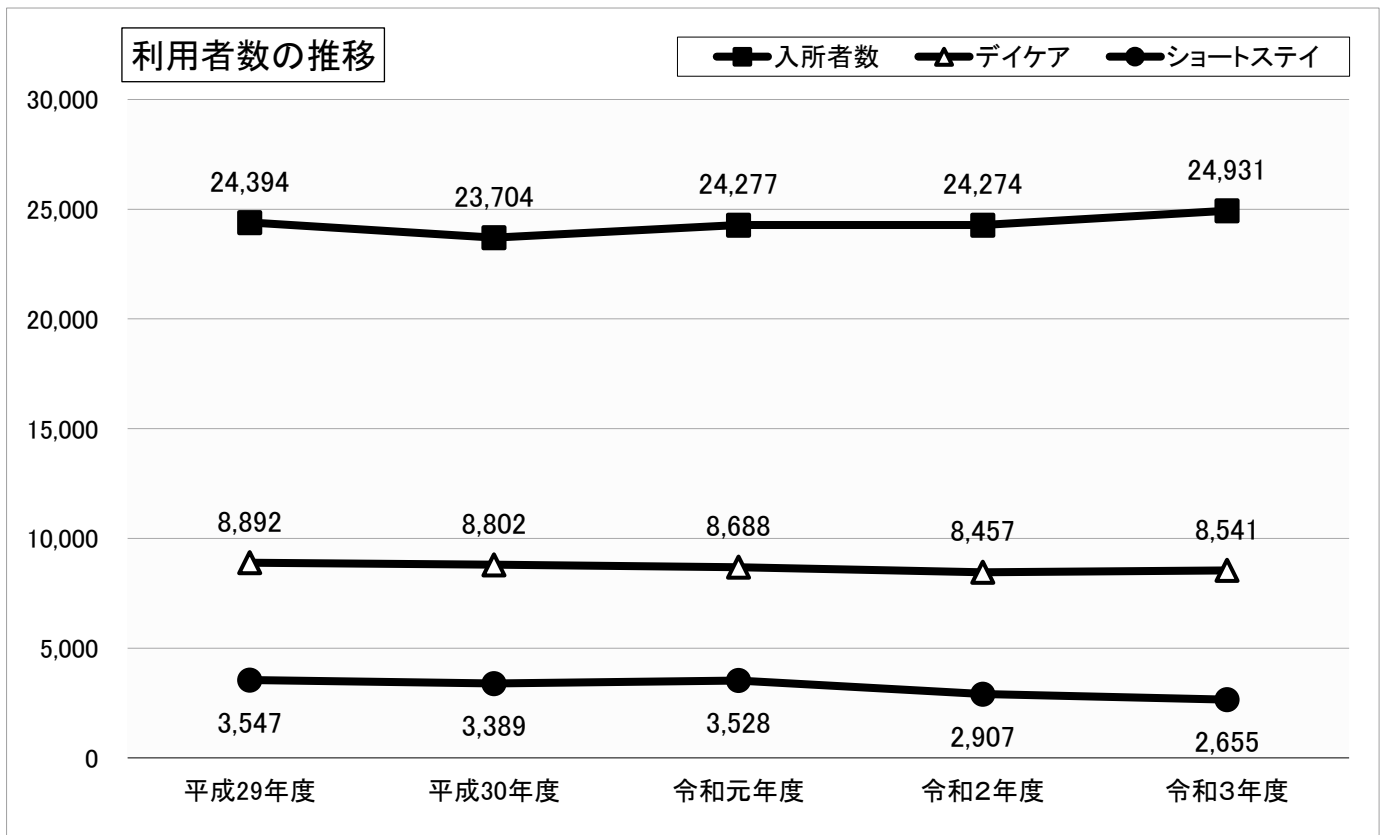

(2) 年齢別内訳

(人)

| 令和3年度 | ～64 | 65～69 | 70～74 | 75～79 | 80～84 | 85～89 | 90～94 | 95～99 | 100～ | 計 |
|---------|-----|-------|-------|-------|-------|-------|-------|-------|------|-----|
| 入所 | 8 | 2 | 5 | 13 | 8 | 19 | 12 | 4 | 0 | 71 |
| ショートステイ | 2 | 2 | 0 | 5 | 9 | 4 | 3 | 3 | 0 | 28 |
| デイケア | 10 | 16 | 19 | 16 | 21 | 26 | 7 | 2 | 0 | 117 |
| 合 計 | 20 | 20 | 24 | 34 | 38 | 49 | 22 | 9 | 0 | 216 |

| 令和2年度 | ～64 | 65～69 | 70～74 | 75～79 | 80～84 | 85～89 | 90～94 | 95～99 | 100～ | 計 |
|---------|-----|-------|-------|-------|-------|-------|-------|-------|------|-----|
| 入所 | 9 | 2 | 8 | 15 | 8 | 16 | 12 | 2 | 0 | 72 |
| ショートステイ | 2 | 0 | 4 | 6 | 2 | 4 | 5 | 2 | 0 | 25 |
| デイケア | 13 | 10 | 21 | 17 | 21 | 24 | 4 | 3 | 0 | 113 |
| 合 計 | 24 | 12 | 33 | 38 | 31 | 44 | 21 | 7 | 0 | 210 |

(3) 入所者の居住地別内訳

(人)

| 区名 | 令和3年度 | | | | | 令和2年度 | | | | |
|-------|-------|------|------|-----|--------|-------|------|------|-----|--------|
| | 入所 | ショート | デイケア | 計 | 割合 | 入所 | ショート | デイケア | 計 | 割合 |
| 鶴見区 | 0 | 0 | 0 | 0 | 0.0% | 0 | 0 | 0 | 0 | 0.0% |
| 神奈川区 | 1 | 0 | 0 | 1 | 0.4% | 1 | 0 | 0 | 1 | 0.5% |
| 西区 | 0 | 0 | 0 | 0 | 0.0% | 1 | 1 | 0 | 2 | 1.0% |
| 中区 | 15 | 7 | 9 | 31 | 13.9% | 14 | 3 | 16 | 33 | 15.7% |
| 南区 | 22 | 9 | 37 | 68 | 30.5% | 20 | 7 | 34 | 61 | 29.0% |
| 港南区 | 2 | 1 | 2 | 5 | 2.2% | 3 | 0 | 2 | 5 | 2.4% |
| 保土ヶ谷区 | 1 | 0 | 0 | 1 | 0.4% | 2 | 0 | 0 | 2 | 1.0% |
| 旭区 | 0 | 0 | 0 | 0 | 0.0% | 0 | 0 | 0 | 0 | 0.0% |
| 磯子区 | 31 | 11 | 67 | 109 | 48.9% | 28 | 14 | 59 | 101 | 48.1% |
| 金沢区 | 2 | 0 | 0 | 2 | 0.9% | 0 | 0 | 0 | 0 | 0.0% |
| 港北区 | 0 | 0 | 0 | 0 | 0.0% | 0 | 0 | 0 | 0 | 0.0% |
| 緑区 | 0 | 0 | 0 | 0 | 0.0% | 0 | 0 | 0 | 0 | 0.0% |
| 青葉区 | 0 | 0 | 0 | 0 | 0.0% | 0 | 0 | 0 | 0 | 0.0% |
| 都筑区 | 0 | 0 | 0 | 0 | 0.0% | 0 | 0 | 0 | 0 | 0.0% |
| 戸塚区 | 1 | 0 | 0 | 1 | 0.4% | 0 | 0 | 0 | 0 | 0.0% |
| 栄区 | 0 | 0 | 1 | 1 | 0.4% | 1 | 0 | 1 | 2 | 1.0% |
| 泉区 | 0 | 0 | 0 | 0 | 0.0% | 0 | 0 | 0 | 0 | 0.0% |
| 瀬谷区 | 1 | 0 | 0 | 1 | 0.4% | 1 | 0 | 0 | 1 | 0.5% |
| 市外 | 2 | 0 | 1 | 3 | 1.3% | 1 | 0 | 1 | 2 | 1.0% |
| 合計 | 78 | 28 | 117 | 223 | 100.0% | 72 | 25 | 113 | 210 | 100.0% |

*小数点第二位四捨五入のため、合計の値に一致しないところがあります。

(4) 要介護度別内訳

(人)

| 区分 | 令和3年度 | | | | 令和2年度 | | | |
|------|-------|------|-----|--------|-------|------|----|--------|
| | 入所 | ショート | 計 | 割合 | 入所 | ショート | 計 | 割合 |
| 要支援 | 0 | 1 | 1 | 1.0% | 0 | 0 | 0 | 0.0% |
| 要介護1 | 6 | 1 | 7 | 7.2% | 6 | 1 | 7 | 7.2% |
| 要介護2 | 11 | 5 | 16 | 16.5% | 12 | 8 | 20 | 20.6% |
| 要介護3 | 24 | 9 | 33 | 34.0% | 19 | 4 | 23 | 23.7% |
| 要介護4 | 24 | 6 | 30 | 30.9% | 26 | 10 | 36 | 37.1% |
| 要介護5 | 14 | 6 | 20 | 20.6% | 9 | 2 | 11 | 11.3% |
| 合計 | 79 | 28 | 107 | 110.3% | 72 | 25 | 97 | 100.0% |

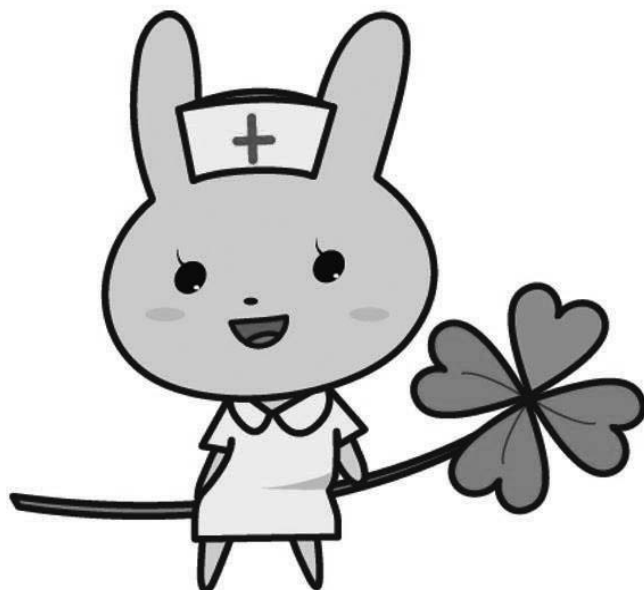

脳卒中・神経脊椎センター
看護部マスコットキャラクター
ライフちゃん

脳卒中・神経脊椎センター年報 第18号

発行 横浜市立脳卒中・神経脊椎センター
〒235-0012 横浜市磯子区滝頭1-2-1
TEL 045(753)2500(代) FAX 045(753)2859
HP : <https://www.city.yokohama.lg.jp/kurashi/kenko-iryo/byoin/ybsc/>
E-mail : by-no-somu@city.yokohama.jp

発行日 令和5年3月