INFORMATION 交通局からのお知らせ

横浜市営交通が100周年を迎えます！

2021年4月、皆様に支えられて横浜市営交通は100周年を迎えます。路面電車からはじまり、いまでは地下鉄やバスというもっとも身近な乗り物として横浜のまちを走ってきました。

そんな100周年を記念して、特別な乗車券が発売されます。長らく愛用してくださった皆様に感謝を込めて、またこれからの100年を生きる子どもたちの未来を願って作られました。ぜひお求めください。

券種： みなとぶらりチケット
発売期間： 2021年4月1日から12月31日まで
料金（運賃）： 大人500円、小児250円
発売場所： 市営地下鉄の各5駅
（横浜、高島町、桜木町、関内、伊勢佐木長者町）

詳しくは、市営交通100周年特設ホームページをご覧ください。
https://kotsu100th.city.yokohama.lg.jp/index.html

QR

次号ぐるっとは2021年夏頃を予定しています。お楽しみに！

沿線写真館

横浜市内のさまざまな風景の中を走る地下鉄やバス。「沿線写真館」では市営交通の日常の一コマをお届けします。

「市営バスが付近を走る大通り公園のロダンの銅像」

オーギュスト・ロダン（瞑想）

PRESENTS ぐるっと読者プレゼント

ブルーライン・グリーンラインの車両をイメージした「市営交通オリジナルピンズ（4種類）」を5名様にプレゼントします

応募方法 はがきに住所・氏名・年齢とアンケートの答えを明記の上、以下の宛先にお送りください。

▷ 〒231-0005　横浜市中区本町6丁目50番地の10
横浜市役所19階
横浜市交通局　高速鉄道本部営業課「ぐるっと」係

【締切】2021年--月--日(●)（当日消印有効）

〈アンケート〉
❶「ぐるっと」をどちらでご覧になりましたか。（○駅、○系統○行バスなど）
❷ 最も面白かった記事はどれですか。
❸ 今までで最も印象に残った「ぐるっと」の記事は何ですか？
もしあれば教えてください。
❹「ぐるっと」へのご意見・ご感想をお聞かせください。

問合せ　横浜市コールセンター　※午前8時～午後9時（年中無休）
TEL：045-664-2525　FAX：045-664-2828

横浜市交通局広報誌 ぐるっとVol.2　発行日：令和3年--月--日
発行：横浜市交通局 高速鉄道本部営業課
http://www.city.yokohama.lg.jp/kotsu/
企画・制作：株式会社ボイズ

ぐるっとのバックナンバーはこちら
横浜　ぐるっと　検索

美味しいお食事を満開の桜とともに
イチオシグルメスポット

桜を見ながらのお散歩のあとに、楽しみたいのがグルメ。今回はガッツリ食べられるアメリカンなハンバーガーから、ふわふわのホットケーキまで、桜の名所にほど近いお店を幅広くご紹介。桜を楽しみながら美味しいお食事はいかがですか？

❶ あいわパン 弘明寺本店

ピンク色の粉砂糖がかかった
「苺のプチシュトーレン」（2個入り180円・税込）

パン・オブ・ザ・イヤー金賞を受賞した「焼きカレーパン」を含む約70種のパンを提供しています。桜シーズンには「苺メロンパン」や「苺のプチシュトーレン」などの特別メニューも！身体に優しい素材にこだわりをもつ、美味しいパン屋さんです。

特典 ぐるっとVol.2ご持参で お会計から15%OFF
※一部商品を除く ※他券、クーポンとの併用不可

所在地： 南区大岡2-2-17
アクセス： ブルーライン弘明寺駅から徒歩約2分
営業時間： 10:00～19:30
定休日： 日曜
お問合せ： ☎045-334-8061

❷ 小麦畑の石窯ベーカリー&食堂 ファール ニエンテ

色彩豊かな野菜が乗った
「シェフの気まぐれオルトラーナ」（1,650円・税込）

社会福祉法人が運営するパン屋兼食堂のお店。無農薬で栽培した自家製の野菜や小麦を使ったメニューが味わえます。種類豊富なピザやパスタに加えて、焼きたてパンが並ぶベーカリーも併設しています。

特典 ぐるっとVol.2ご持参で 先着20名様に泉区のマスコットを かたどった「いっずんサブレ」をプレゼント

所在地： 泉区和泉町1011-1
アクセス： ブルーライン下飯田駅から徒歩約2分
営業時間： ベーカリー　10:00～18:00
食堂　11:00～18:00（L.O.17:00）
定休日： 木曜
お問合せ： ☎045-392-3225

❸ カフェサロンソンジン

じんわり甘さが広がる
「ホットケーキ（プレーン）」（ドリンクセット 1,375円～・税込）

大人な雰囲気漂うカフェ。外はカリッ、中はふわっとした食感の極厚「ホットケーキ」は人気！溶かしバターとシロップが付いていて、追加料金で果物が入った生クリームも。「オムライス」や「カレー」もあるのでランチにもぴったりなお店です。

所在地： 都筑区中川中央1-5-4 センター北ミレナリオビル 1F
アクセス： ブルー・グリーンラインセンター北駅から徒歩約3分
営業時間： 平日・土曜　11:30～21:00（L.O.20:00）
日曜・祝日　11:30～20:00（L.O.19:00）
※中学生未満のお客様はご遠慮いただいております
定休日： 月曜（祝日の場合は翌火曜）
お問合せ： ☎045-911-2476

❹ Café Mitsuike

三ツ池公園正門すぐ近くにあるカフェ。テラス席はペットもOKなので、一息つくのに最適です。「ワッフル」などのデザートはもちろん、「カルボナーラ」や「ロコモコ」などしっかり食べるのにもおすすめ。日差しを浴びながらテラス席でお花見をぜひ。

濃厚なソースが麺に絡んだ
「カルボナーラ」（730円・税込）

所在地： 鶴見区下末吉6-12-1
所在地： ブルーライン新横浜駅から
市営バス6・104系統「陸橋下」、
三ツ池公園を抜けて正門すぐ
営業時間： 平日 10:00～16:00
土日 11:00～17:00
定休日： 月曜・木曜
（お花見時期は不定休のため、お問合せください）
お問合せ： ☎045-512-7820

❺ MOON Café

60年代アメリカを思わせるお店。ソファやカウンターチェアの色鮮やかな黄色が目を引きます。ジュワッと肉汁があふれるハンバーガーやデミグラスソースのロコモコ、バニラアイスが乗っているクリームソーダなどアメリカンなメニューが揃っています！

大きなパティを2枚挟んだ
「ディーン・ムーン・バーガー」（2,200円・税込）

所在地： 中区本牧宮原2-10
アクセス： ブルーライン桜木町駅から
市営バス8・105・106系統他
「本牧宮原」徒歩約3分
営業時間： 平日　11:00～20:00（L.O.19:30）
土日祝　10:30～20:00（L.O.19:30）
※お酒の提供は19:00まで
定休日： 木曜（祝日の場合は営業）
お問合せ： ☎045-623-3960

❻ アスリート中華ダイニング YI-CHANG（イーチャン）

化学調味料を使用せず、素材本来の旨味から作られる中華料理を求めてトップアスリートも訪れます。担々麺専門サイトで5つ星を獲得した「正宗担々麺（汁なし）」は、特製ダレのピリっとした辛みと温泉卵の旨味が調和する逸品。

自家製ラー油が香る
「正宗担々麺（汁なし）」（990円・税込）

所在地： 港北区新横浜2-14-25 アポロ新横浜第二ビル2F
アクセス： ブルーライン新横浜駅から徒歩約5分
営業時間： ランチ（平日・土曜）11:00～17:00
ディナー（平日）17:00～23:00
（土）17:00～22:00
定休日： 日曜・祝日
お問合せ： ☎045-474-3232

※掲載情報は取材時点のものです。新型コロナウイルスの拡大により、開店時間や定休日などが変更になる可能性があります。詳細はHPなどでご確認ください。

地下鉄・バスででかけよう
横浜市交通局広報誌

ぐるっと
GURUTTO

2021年Vol.2

特集
横浜市営バス・地下鉄で身近な桜旅

満開の桜とともに　イチオシグルメスポット

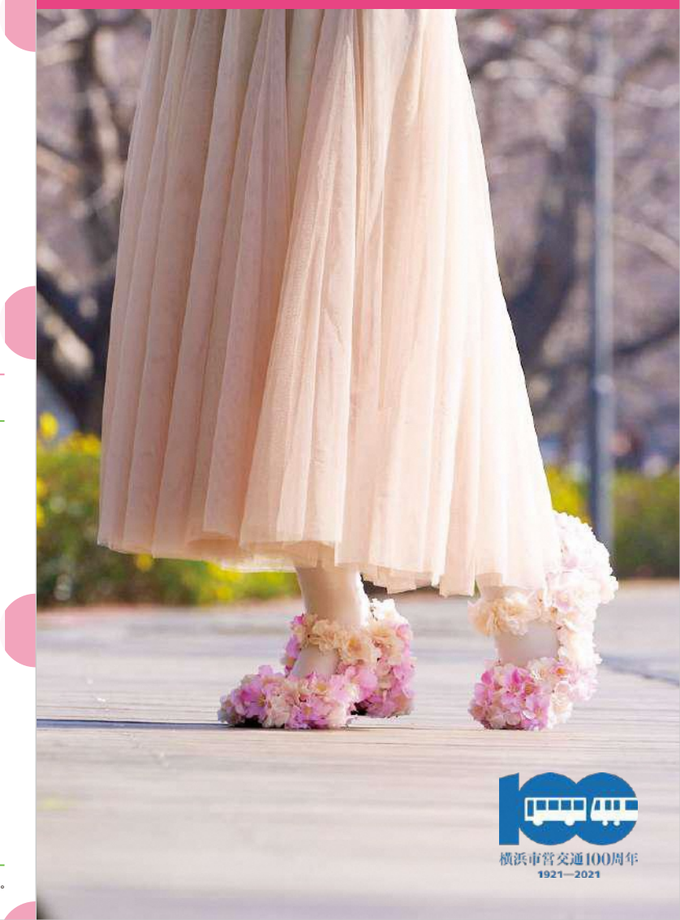

横浜市営交通100周年
1921―2021

横浜市営バス・地下鉄で身近な桜旅

1から4の桜スポットは、オリジナル乗車券を販売中！各スポットの右上と左下にある線に沿って切り込みを入れると、乗車券を差し込めます。桜の思い出とともに、乗車券を保存してみてはいかがですか？

横浜市営バス・地下鉄の沿線にはおすすめの桜スポットが数多くあります。ぐるっとでは、15箇所の名所を咲き誇る桜の写真と合わせてご紹介します！

1 川和町駅前

春に映える菜の花と桜

アクセス：
グリーンライン
川和町駅すぐ

2 江川せせらぎ緑道

《最優秀賞》桜舞うところ

アクセス：
新横浜駅から
市営バス300系統
「新開橋」下車徒歩5分
新羽駅・中山駅から
市営バス41系統
「折本町」下車徒歩3分

3 大岡川沿い

個性も満開

アクセス：
ブルーライン
弘明寺駅
または蒔田駅、
伊勢佐木長者町駅から
徒歩約3～5分

4 三ツ池公園

三ツ池桜図屏風

アクセス：
新横浜駅から
市営バス6・104系統
「三ツ池公園北門」
下車徒歩3分
鶴見駅（西口）から
市営バス
6・67・104系統
「三ツ池公園北門」
下車徒歩3分

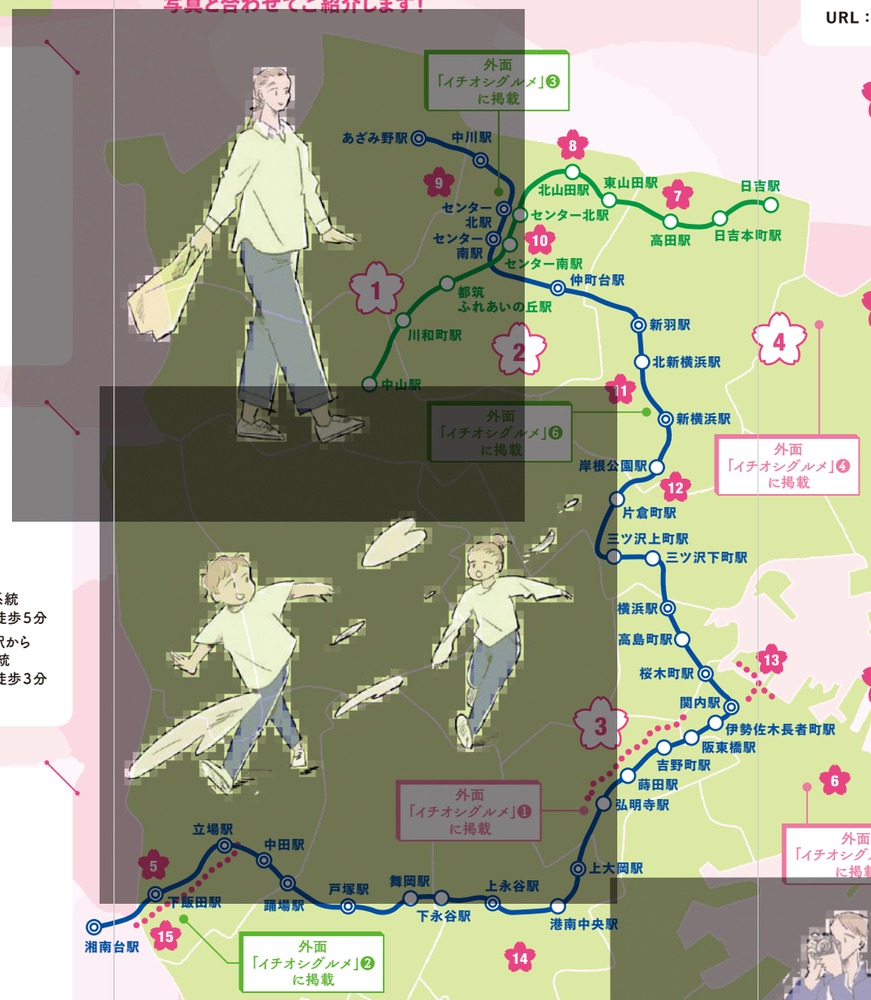

5 和泉川親水広場

青空を彩る桜色

アクセス：
ブルーライン下飯田駅から徒歩9分

6 本牧通り

桜の道

アクセス：
横浜駅（東口）から
市営バス8・58・105系統
「本牧宮原」下車すぐ
根岸駅から市営バス58・101系統
「本牧宮原」下車すぐ

7 興禅寺（高田町）

アクセス：グリーンライン高田駅から徒歩11分

8 山田富士公園

アクセス：グリーンライン北山田駅から徒歩2分

9 中川八幡山公園

アクセス：
ブルーライン・グリーンライン
センター北駅から徒歩13分

春爛漫

10 早淵川親水公園

春の声

アクセス：
ブルーライン・グリーンライン
センター南駅から徒歩6分

11 横浜総合国際競技場

アクセス：ブルーライン新横浜駅から徒歩12分

12 岸根公園

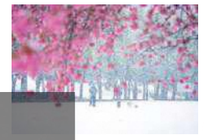

春やこんこ

アクセス：
ブルーライン
岸根公園駅すぐ

13 山下公園

歴史を見守る

アクセス：
横浜駅（東口）から
市営バスBAYSIDE BLUE
「山下公園前」下車すぐ
横浜駅（東口）・桜木町駅から
市営バス26系統
「山下公園前」下車すぐ

14 日野公園墓地

アクセス：
ブルーライン港南中央駅から徒歩17分
または市営バス2・51・111系統「日野公園墓地入口」下車徒歩5分
洋光台駅から市営バス111系統「日野公園墓地入口」下車徒歩5分

15 和泉川沿い

アクセス：ブルーライン下飯田駅から徒歩9分

わたしの桜見つけ隊

公募で選ばれた「わたしの桜見つけ隊」が、沿線の桜やまちを素敵な文章と写真でご紹介！桜の穴場スポットや見どころの豆知識など、とっておきの情報が満載です。詳しくはホームページをご覧ください。

横浜市交通局 検索

URL：●●●●●●●●●●●●●●●●●●●●

QR

EVENT Pick Up! 季節の横浜イベント

アート

ニュースパーク（日本新聞博物館）企画展「2020年報道写真展」

会期：2021年1月9日（土）～4月18日（日）
休館日：月曜日（祝日・振替休日の場合は翌平日）
開館時間：10:00～16:30（入館は16:00まで）
会場：ニュースパーク（日本新聞博物館）2階企画展示室
料金：一般400円、大学生300円、
高校生200円、中学生以下無料
アクセス：ブルーライン関内駅から徒歩9分
横浜市営バス「日本大通り駅県庁前」徒歩1分
お問合せ：☎045-661-2040
URL：https://newspark.jp

日本新聞博物館提供

新型コロナウイルスによって世界の日常が大きく変わった2020年。東京写真記者協会に加盟する35社が、さまざまなジャンルの瞬間を捉えた報道写真のなかから約300点を展示します。

主催者による見どころ紹介
2020年の東京写真記者協会賞グランプリを受賞した「2020年 米社会分断の果て」（朝日新聞・ランハム裕子記者）を含む、各部門賞や奨励賞の受賞作を展示します。幅広いジャンルの報道写真を通じて、この1年を振り返ります。

まち

三溪園「さくらそう展」

会期：2021年4月13日（火）～4月19日（月）
開園時間：9:00～17:00（入園は閉園の30分前まで）
会場：三溪園
料金：大人（高校生以上）700円、
こども（小・中学生）200円　※団体料金あり
アクセス：横浜駅東口から横浜市営バス8・148系統
「三溪園入口」下車徒歩5分
ぶらり三溪園バス（土・日・祝日のみ運行）で
「三溪園」下車すぐ
お問合せ：☎045-621-0634
URL：https://www.sankeien.or.jp

鉢のなかに咲く色鮮やかなさくらそうを展示。さわやかな新緑生い茂る風景と合わせてどうぞ。購入することもできます。

主催者による見どころ紹介
桜草は、花菖蒲や朝顔などと同じく江戸時代から栽培され、愛好されてきた古典園芸植物の一つです。小さな鉢の中に咲く紅色や純白色の可憐な花を約150点展示します。

食

ヨコハマ グランド インターコンチネンタル ホテル「ストロベリーアフタヌーンティー」

会期：2021年3月1日（月）～4月30日（金）
提供時間：12:00～16:00（L.O.）※120分制　**会場：**ラウンジ&バー「マリンブルー」（2階）
料金：4,950円ほか ※各プランの詳細はホームページをご覧ください
アクセス：横浜駅東口バスターミナルからベイサイドブルー「パシフィコ横浜」下車すぐ
お問合せ：☎045-223-2267（レストラン予約／10:00～18:00）
URL：https://www.interconti.co.jp/yokohama/

主催者による見どころ紹介
宝石のような8種のスイーツと季節の食材を用いたセイボリーをご堪能いただけます。絶景が広がる空間で、いちごの香りに包まれる優雅なティータイムをお過ごしください。

いちごは厳選された「とちおとめ」を使用。いちごのモンブランやマカロン、フレジェなど、パティシエが一つひとつ作り上げるスイーツが並びます。旬のいちごをふんだんに使用した、“いちご尽くし”のアフタヌーンティーをぜひ。

まち

ガーデンネックレス横浜2021

会期：2021年3月27日（土）～6月13日（日）※里山ガーデンは5月9日（日）まで
開場時間：9:30～16:30 ※里山ガーデンのみ
会場：［みなとエリア］山下公園、港の見える丘公園など
［里山ガーデン］よこはま動物園ズーラシア隣接（入場無料）
アクセス：［みなとエリア］ブルーライン関内駅・桜木町駅より徒歩数分
［里山ガーデン］グリーンライン中山駅から市営バス136系統
「よこはま動物園」下車後、無料シャトルバスまたは徒歩
お問合せ：☎050-5548-8686 ※ハローダイヤル
（6月14日まで9:00-20:00）
URL：https://gardennecklace.city.yokohama.lg.jp

主催者による見どころ紹介
花や港の景色といった横浜ならではのお花見「花さんぽ」が楽しめます。「里山ガーデン」では市内最大級の大花壇をご覧いただけます。

毎年、春の花々を楽しめる「ガーデンネックレス横浜」。デジタルスタンプラリーなどコンテンツは盛り沢山。春の風を感じながらお花見をお楽しみください。

掲載情報は取材時点のものです。新型コロナウイルスの感染拡大により、開店時間や定休日などが変更になる可能性があります。詳細はHPなどでご確認ください。

※各種掲載イベントは取材時点の情報です。実際の開催状況は各イベントのウェブサイト等でご確認ください。