

マイナンバーカードを使って コンビニで住民票の写しを 取ってみよう!



午前6時30分から
午後11時まで
発行可能です!



ご準備
いただくもの

- ・ご自身のマイナンバーカード
- ・数字4桁の暗証番号
- ・手数料 250円/1部

ご利用手順

1 マルチコピー機の画面で
「行政サービス」を選択



2 「証明書の交付」を選択



3 「証明書交付サービス」
を選択

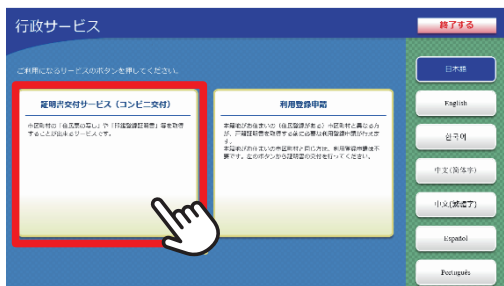

4 マイナンバーカードを
読み取り場所に置く



5 「お住まいの市区町村の証明書」
を選択

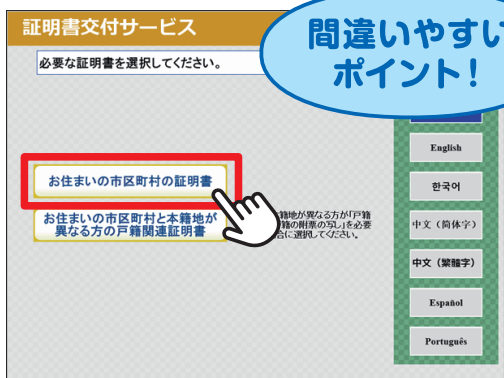

6 カード受取の際に設定した
暗証番号4桁を入力

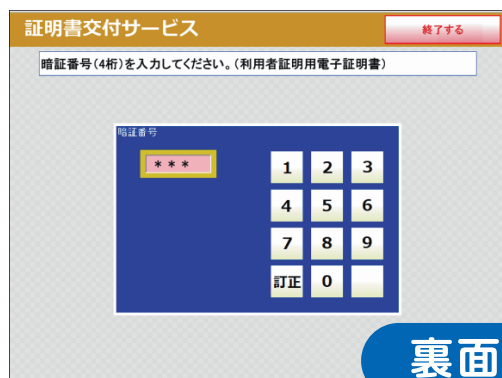

裏面へ

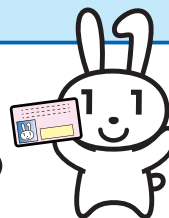

7 マイナンバーカードを取り外す

(これ以降の操作でマイナンバーカードは使わないので、カバンにしまってOK!)

8 「住民票の写し」

を選択

9 証明書の交付種別

を選択

10 証明書に記載する項目の**有無**を選択

※世帯主・続柄の記載の有無など

11 証明書の必要部数

を入力

12 入力した内容の確認

13 手数料の支払い

※お支払いの方法は、コピー機の種類により異なります。
現金の場合は、マルチコピー機の硬貨投入口にお入れください。

14 証明書が印刷されます。

※証明書の内容によっては、複数枚に渡り印刷されます。
お取り忘れにご注意ください。

※コンビニで発行した証明書も、窓口で発行した証明書と同じようにご利用いただけます。
※証明書の用紙は普通紙を利用していますが、偽造防止や改ざんを防ぐ処理が施されます。
また、コピーをすると「複写」と表示されます。

