

方向別自動車交通量調査表

調査地点 : No.1 K2-02 大豆戸

調査年月日 : 令和 5年11月28日(火) 天候:晴れ

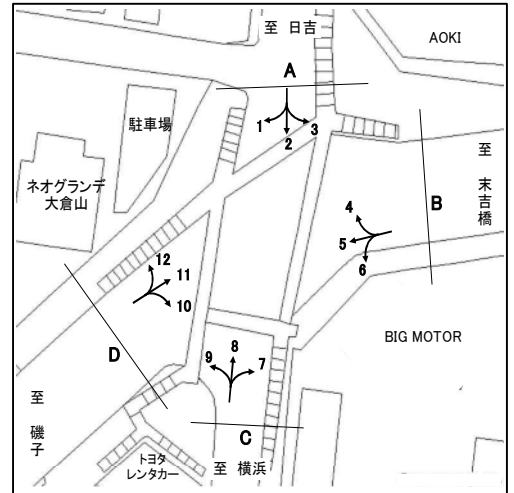

方向 種別 時間帯	1								2							
	乗用車 (台)	バス (台)	小型 貨物車 (台)	大型 貨物車 (台)	合計 (台)	大型車 混入率 (%)	時間 係数 (%)	二輪車 (台)	乗用車 (台)	バス (台)	小型 貨物車 (台)	大型 貨物車 (台)	合計 (台)	大型車 混入率 (%)	時間 係数 (%)	二輪車 (台)
7:00- 8:00	111	6	38	24	179	16.8	6.5	15	130	10	47	22	209	15.3	8.9	31
8:00- 9:00	145	6	48	18	217	11.1	7.9	12	124	5	47	27	203	15.8	8.6	12
9:00-10:00	124	7	43	44	218	23.4	7.9	9	110	4	57	21	192	13.0	8.1	17
10:00-11:00	139	6	67	26	238	13.4	8.6	11	134	3	63	21	221	10.9	9.4	12
11:00-12:00	151	6	55	31	243	15.2	8.8	9	110	4	48	14	176	10.2	7.5	17
12:00-13:00	157	5	60	32	254	14.6	9.2	17	130	4	34	8	176	6.8	7.5	16
13:00-14:00	152	3	53	17	225	8.9	8.2	19	127	5	58	17	207	10.6	8.8	12
14:00-15:00	145	3	53	27	228	13.2	8.3	9	129	3	62	21	215	11.2	9.1	27
15:00-16:00	165	4	62	16	247	8.1	9.0	10	124	7	55	8	194	7.7	8.2	13
16:00-17:00	149	3	72	22	246	10.2	8.9	14	147	3	46	7	203	4.9	8.6	25
17:00-18:00	160	5	53	14	232	8.2	8.4	14	128	7	41	7	183	7.7	7.8	26
18:00-19:00	186	7	36	2	231	3.9	8.4	18	130	6	40	6	182	6.6	7.7	31
全時間合計	1784	61	640	273	2758	12.1	100.0	157	1523	61	598	179	2361	10.2	100.0	239

方向 種別 時間帯	3								A 合計 (1+ 2+ 3)							
	乗用車 (台)	バス (台)	小型 貨物車 (台)	大型 貨物車 (台)	合計 (台)	大型車 混入率 (%)	時間 係数 (%)	二輪車 (台)	乗用車 (台)	バス (台)	小型 貨物車 (台)	大型 貨物車 (台)	合計 (台)	大型車 混入率 (%)	時間 係数 (%)	二輪車 (台)
7:00- 8:00	22	0	11	2	35	5.7	3.3	7	263	16	96	48	423	15.1	6.9	53
8:00- 9:00	45	3	10	1	59	6.8	5.6	2	314	14	105	46	479	12.5	7.8	26
9:00-10:00	88	1	27	4	120	4.2	11.4	3	322	12	127	69	530	15.3	8.6	29
10:00-11:00	96	1	32	4	133	3.8	12.6	2	369	10	162	51	592	10.3	9.6	25
11:00-12:00	72	2	14	7	95	9.5	9.0	8	333	12	117	52	514	12.5	8.3	34
12:00-13:00	107	1	19	6	133	5.3	12.6	11	394	10	113	46	563	9.9	9.1	44
13:00-14:00	60	2	21	4	87	6.9	8.3	9	339	10	132	38	519	9.2	8.4	40
14:00-15:00	64	2	22	2	90	4.4	8.6	10	338	8	137	50	533	10.9	8.6	46
15:00-16:00	55	2	18	0	75	2.7	7.1	5	344	13	135	24	516	7.2	8.4	28
16:00-17:00	61	1	15	1	78	2.6	7.4	5	357	7	133	30	527	7.0	8.5	44
17:00-18:00	53	1	8	1	63	3.2	6.0	7	341	13	102	22	478	7.3	7.7	47
18:00-19:00	72	1	10	1	84	2.4	8.0	10	388	14	86	9	497	4.6	8.1	59
全時間合計	795	17	207	33	1052	4.8	100.0	79	4102	139	1445	485	6171	10.1	100.0	475

方向別自動車交通量調査表

調査地点 : No.1 K2-02 大豆戸

調査年月日 : 令和 5年11月28日(火) 天候:晴れ

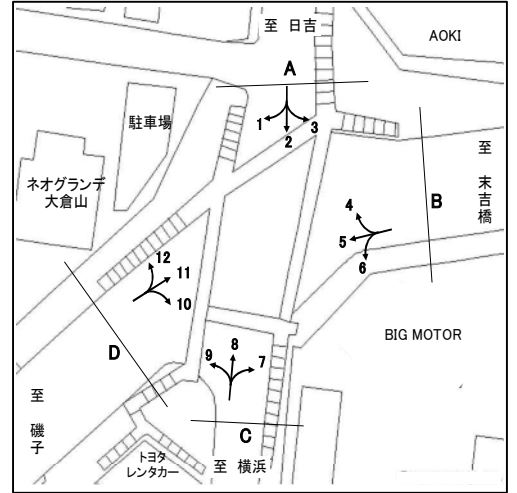

方向 種別 時間帯	4								5							
	乗用車 (台)	バス (台)	小型 貨物車 (台)	大型 貨物車 (台)	合計 (台)	大型車 混入率 (%)	時間 係数 (%)	二輪車 (台)	乗用車 (台)	バス (台)	小型 貨物車 (台)	大型 貨物車 (台)	合計 (台)	大型車 混入率 (%)	時間 係数 (%)	二輪車 (台)
7:00- 8:00	34	1	14	3	52	7.7	6.0	6	522	18	262	127	929	15.6	10.0	80
8:00- 9:00	57	1	14	3	75	5.3	8.6	5	521	19	171	97	808	14.4	8.7	60
9:00-10:00	31	1	14	5	51	11.8	5.8	4	367	23	150	145	685	24.5	7.3	31
10:00-11:00	51	2	13	7	73	12.3	8.4	5	361	13	176	127	677	20.7	7.3	36
11:00-12:00	64	2	18	1	85	3.5	9.7	8	365	13	160	124	662	20.7	7.1	36
12:00-13:00	60	2	18	7	87	10.3	10.0	6	440	12	174	85	711	13.6	7.6	32
13:00-14:00	46	2	21	2	71	5.6	8.1	6	463	11	198	97	769	14.0	8.2	29
14:00-15:00	58	2	15	4	79	7.6	9.1	5	414	15	186	108	723	17.0	7.8	38
15:00-16:00	59	2	8	1	70	4.3	8.0	6	479	20	226	92	817	13.7	8.8	43
16:00-17:00	70	0	13	2	85	2.4	9.7	6	578	14	183	73	848	10.3	9.1	51
17:00-18:00	69	1	8	3	81	4.9	9.3	8	759	14	150	29	952	4.5	10.2	95
18:00-19:00	50	1	11	1	63	3.2	7.2	9	495	15	219	17	746	4.3	8.0	88
全時間合計	649	17	167	39	872	6.4	100.0	74	5764	187	2255	1121	9327	14.0	100.0	619

方向 種別 時間帯	6								B 合計 (4+ 5+ 6)							
	乗用車 (台)	バス (台)	小型 貨物車 (台)	大型 貨物車 (台)	合計 (台)	大型車 混入率 (%)	時間 係数 (%)	二輪車 (台)	乗用車 (台)	バス (台)	小型 貨物車 (台)	大型 貨物車 (台)	合計 (台)	大型車 混入率 (%)	時間 係数 (%)	二輪車 (台)
7:00- 8:00	17	1	16	22	56	41.1	6.3	3	573	20	292	152	1037	16.6	9.4	89
8:00- 9:00	26	2	11	27	66	43.9	7.5	6	604	22	196	127	949	15.7	8.6	71
9:00-10:00	34	1	8	36	79	46.8	9.0	3	432	25	172	186	815	25.9	7.4	38
10:00-11:00	32	0	11	38	81	46.9	9.2	4	444	15	200	172	831	22.5	7.5	45
11:00-12:00	32	0	16	31	79	39.2	9.0	3	461	15	194	156	826	20.7	7.5	47
12:00-13:00	39	4	18	22	83	31.3	9.4	3	539	18	210	114	881	15.0	8.0	41
13:00-14:00	45	1	12	16	74	23.0	8.4	3	554	14	231	115	914	14.1	8.2	38
14:00-15:00	52	1	26	16	95	17.9	10.8	1	524	18	227	128	897	16.3	8.1	44
15:00-16:00	39	1	17	7	64	12.5	7.3	4	577	23	251	100	951	12.9	8.6	53
16:00-17:00	51	0	9	6	66	9.1	7.5	5	699	14	205	81	999	9.5	9.0	62
17:00-18:00	50	1	8	1	60	3.3	6.8	1	878	16	166	33	1093	4.5	9.9	104
18:00-19:00	50	0	25	4	79	5.1	9.0	10	595	16	255	22	888	4.3	8.0	107
全時間合計	467	12	177	226	882	27.0	100.0	46	6880	216	2599	1386	11081	14.5	100.0	739

方向別自動車交通量調査表

調査地点 : No.1 K2-02 大豆戸

調査年月日 : 令和 5年11月28日(火) 天候:晴れ

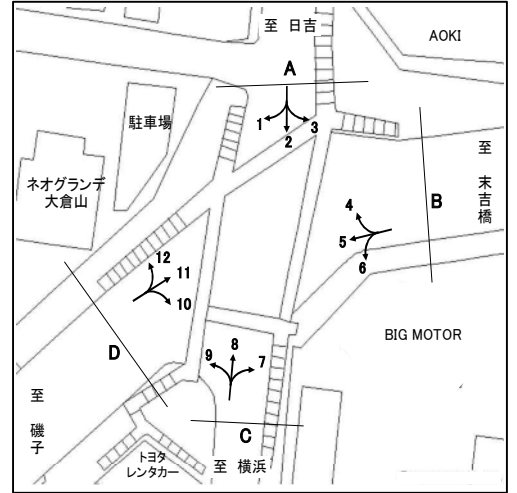

方向 種別 時間帯	7								8							
	乗用車 (台)	バス (台)	小型 貨物車 (台)	大型 貨物車 (台)	合計 (台)	大型車 混入率 (%)	時間 係数 (%)	二輪車 (台)	乗用車 (台)	バス (台)	小型 貨物車 (台)	大型 貨物車 (台)	合計 (台)	大型車 混入率 (%)	時間 係数 (%)	二輪車 (台)
7:00- 8:00	22	0	9	11	42	26.2	5.4	1	88	8	60	23	179	17.3	7.7	26
8:00- 9:00	20	2	16	15	53	32.1	6.8	0	91	9	32	21	153	19.6	6.6	22
9:00-10:00	29	3	15	21	68	35.3	8.8	0	84	14	42	16	156	19.2	6.7	7
10:00-11:00	48	0	19	27	94	28.7	12.1	2	92	5	69	29	195	17.4	8.4	9
11:00-12:00	43	0	20	28	91	30.8	11.7	1	122	3	61	18	204	10.3	8.7	16
12:00-13:00	41	0	11	25	77	32.5	9.9	0	123	4	45	22	194	13.4	8.3	15
13:00-14:00	44	0	12	15	71	21.1	9.2	1	131	3	59	21	214	11.2	9.2	17
14:00-15:00	40	2	7	8	57	17.5	7.4	3	122	7	44	18	191	13.1	8.2	15
15:00-16:00	48	2	9	8	67	14.9	8.6	2	135	4	62	14	215	8.4	9.2	21
16:00-17:00	38	1	6	8	53	17.0	6.8	0	134	6	51	12	203	8.9	8.7	17
17:00-18:00	35	0	12	7	54	13.0	7.0	0	139	3	77	6	225	4.0	9.6	20
18:00-19:00	37	0	8	3	48	6.3	6.2	1	147	6	43	9	205	7.3	8.8	14
全時間合計	445	10	144	176	775	24.0	100.0	11	1408	72	645	209	2334	12.0	100.0	199

方向 種別 時間帯	9								C 合計 (7+ 8+ 9)							
	乗用車 (台)	バス (台)	小型 貨物車 (台)	大型 貨物車 (台)	合計 (台)	大型車 混入率 (%)	時間 係数 (%)	二輪車 (台)	乗用車 (台)	バス (台)	小型 貨物車 (台)	大型 貨物車 (台)	合計 (台)	大型車 混入率 (%)	時間 係数 (%)	二輪車 (台)
7:00- 8:00	12	1	8	9	30	33.3	3.6	2	122	9	77	43	251	20.7	6.4	29
8:00- 9:00	29	7	14	9	59	27.1	7.1	0	140	18	62	45	265	23.8	6.7	22
9:00-10:00	23	4	6	4	37	21.6	4.5	2	136	21	63	41	261	23.8	6.6	9
10:00-11:00	34	2	18	12	66	21.2	8.0	0	174	7	106	68	355	21.1	9.0	11
11:00-12:00	34	3	17	9	63	19.0	7.6	1	199	6	98	55	358	17.0	9.1	18
12:00-13:00	39	4	18	13	74	23.0	8.9	2	203	8	74	60	345	19.7	8.8	17
13:00-14:00	35	5	24	7	71	16.9	8.6	3	210	8	95	43	356	14.3	9.0	21
14:00-15:00	60	6	23	9	98	15.3	11.8	4	222	15	74	35	346	14.5	8.8	22
15:00-16:00	46	5	24	5	80	12.5	9.6	2	229	11	95	27	362	10.5	9.2	25
16:00-17:00	59	4	23	12	98	16.3	11.8	1	231	11	80	32	354	12.1	9.0	18
17:00-18:00	43	4	30	8	85	14.1	10.2	2	217	7	119	21	364	7.7	9.2	22
18:00-19:00	45	4	15	5	69	13.0	8.3	6	229	10	66	17	322	8.4	8.2	21
全時間合計	459	49	220	102	830	18.2	100.0	25	2312	131	1009	487	3939	15.7	100.0	235

方向別自動車交通量調査表

調査地点 : No.1 K2-02 大豆戸

調査年月日 : 令和 5年11月28日(火) 天候:晴れ

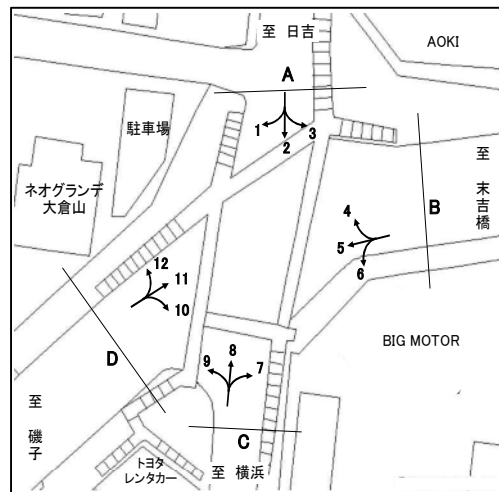

方向 種別 時間帯	10								11							
	乗用車 (台)	バス (台)	小型 貨物車 (台)	大型 貨物車 (台)	合計 (台)	大型車 混入率 (%)	時間 係数 (%)	二輪車 (台)	乗用車 (台)	バス (台)	小型 貨物車 (台)	大型 貨物車 (台)	合計 (台)	大型車 混入率 (%)	時間 係数 (%)	二輪車 (台)
7:00- 8:00	61	6	41	12	120	15.0	9.7	5	547	22	250	135	954	16.5	10.2	130
8:00- 9:00	61	3	32	13	109	14.7	8.8	2	478	18	245	119	860	15.9	9.2	62
9:00-10:00	53	6	26	13	98	19.4	7.9	1	495	15	176	117	803	16.4	8.6	31
10:00-11:00	50	3	29	15	97	18.6	7.8	0	425	12	149	111	697	17.6	7.5	28
11:00-12:00	60	2	34	14	110	14.5	8.9	0	482	11	172	110	775	15.6	8.3	33
12:00-13:00	72	2	36	11	121	10.7	9.8	2	472	10	162	92	736	13.9	7.9	34
13:00-14:00	54	5	30	9	98	14.3	7.9	3	418	12	199	93	722	14.5	7.8	35
14:00-15:00	52	6	30	5	93	11.8	7.5	7	419	9	201	79	708	12.4	7.6	24
15:00-16:00	64	4	24	9	101	12.9	8.2	5	460	13	174	78	725	12.6	7.8	45
16:00-17:00	71	6	22	6	105	11.4	8.5	3	513	18	222	64	817	10.0	8.8	46
17:00-18:00	69	3	19	3	94	6.4	7.6	6	530	15	173	40	758	7.3	8.1	68
18:00-19:00	70	4	16	2	92	6.5	7.4	6	619	14	103	22	758	4.7	8.1	63
全時間合計	737	50	339	112	1238	13.1	100.0	40	5858	169	2226	1060	9313	13.2	100.0	599

方向 種別 時間帯	12								D 合計 (10+11+12)							
	乗用車 (台)	バス (台)	小型 貨物車 (台)	大型 貨物車 (台)	合計 (台)	大型車 混入率 (%)	時間 係数 (%)	二輪車 (台)	乗用車 (台)	バス (台)	小型 貨物車 (台)	大型 貨物車 (台)	合計 (台)	大型車 混入率 (%)	時間 係数 (%)	二輪車 (台)
7:00- 8:00	183	6	101	29	319	11.0	9.7	41	791	34	392	176	1393	15.1	10.1	176
8:00- 9:00	172	11	111	54	348	18.7	10.6	22	711	32	388	186	1317	16.6	9.5	86
9:00-10:00	151	5	75	45	276	18.1	8.4	24	699	26	277	175	1177	17.1	8.5	56
10:00-11:00	151	4	53	38	246	17.1	7.5	11	626	19	231	164	1040	17.6	7.5	39
11:00-12:00	163	4	58	33	258	14.3	7.9	14	705	17	264	157	1143	15.2	8.3	47
12:00-13:00	182	3	59	18	262	8.0	8.0	24	726	15	257	121	1119	12.2	8.1	60
13:00-14:00	164	4	80	15	263	7.2	8.0	16	636	21	309	117	1083	12.7	7.8	54
14:00-15:00	190	5	61	30	286	12.2	8.7	14	661	20	292	114	1087	12.3	7.9	45
15:00-16:00	161	5	53	18	237	9.7	7.2	13	685	22	251	105	1063	11.9	7.7	63
16:00-17:00	200	6	53	11	270	6.3	8.2	16	784	30	297	81	1192	9.3	8.6	65
17:00-18:00	177	9	46	8	240	7.1	7.3	26	776	27	238	51	1092	7.1	7.9	100
18:00-19:00	217	7	43	6	273	4.8	8.3	17	906	25	162	30	1123	4.9	8.1	86
全時間合計	2111	69	793	305	3278	11.4	100.0	238	8706	288	3358	1477	13829	12.8	100.0	877

方向別自動車交通量調査表

調査地点 : No.2 K2-03 新横浜駅入口

調査年月日 : 令和 5年11月28日(火) 天候:晴れ

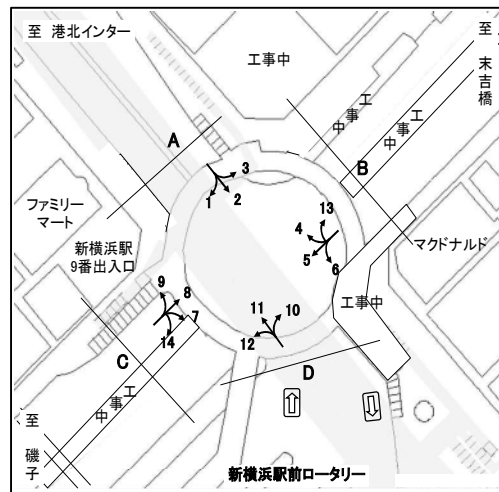

方向	1									2								
	乗用車 (台)	バス (台)	小型 貨物車 (台)	大型 貨物車 (台)	合計 (台)	大型車 混入率 (%)	時間 係数 (%)	二輪車 (台)	乗用車 (台)	バス (台)	小型 貨物車 (台)	大型 貨物車 (台)	合計 (台)	大型車 混入率 (%)	時間 係数 (%)	二輪車 (台)		
7:00- 8:00	299	5	133	97	534	19.1	8.0	50	62	18	5	1	86	22.1	8.7	0		
8:00- 9:00	321	3	153	84	561	15.5	8.4	27	72	17	9	2	100	19.0	10.1	1		
9:00-10:00	267	3	123	100	493	20.9	7.4	17	52	20	6	0	78	25.6	7.9	1		
10:00-11:00	297	5	138	94	534	18.5	8.0	15	67	10	10	1	88	12.5	8.9	0		
11:00-12:00	395	3	160	116	674	17.7	10.1	31	63	13	2	1	79	17.7	8.0	1		
12:00-13:00	326	4	115	56	501	12.0	7.5	28	55	11	5	0	71	15.5	7.2	3		
13:00-14:00	341	3	110	62	516	12.6	7.8	14	55	9	4	0	68	13.2	6.9	1		
14:00-15:00	351	3	127	54	535	10.7	8.0	25	49	9	6	1	65	15.4	6.6	0		
15:00-16:00	322	9	130	54	515	12.2	7.7	17	61	9	4	0	74	12.2	7.5	0		
16:00-17:00	389	3	97	39	528	8.0	7.9	26	63	13	4	1	81	17.3	8.2	5		
17:00-18:00	468	3	141	21	633	3.8	9.5	41	70	17	5	1	93	19.4	9.4	1		
18:00-19:00	502	2	106	19	629	3.3	9.5	63	85	18	5	1	109	17.4	11.0	3		
全時間合計	4278	46	1533	796	6653	12.7	100.0	354	754	164	65	9	992	17.4	100.0	16		

方向	3									A 合計 (1+ 2+ 3)								
	乗用車 (台)	バス (台)	小型 貨物車 (台)	大型 貨物車 (台)	合計 (台)	大型車 混入率 (%)	時間 係数 (%)	二輪車 (台)	乗用車 (台)	バス (台)	小型 貨物車 (台)	大型 貨物車 (台)	合計 (台)	大型車 混入率 (%)	時間 係数 (%)	二輪車 (台)		
7:00- 8:00	118	1	24	11	154	7.8	9.1	10	479	24	162	109	774	17.2	8.3	60		
8:00- 9:00	153	0	30	11	194	5.7	11.5	10	546	20	192	97	855	13.7	9.2	38		
9:00-10:00	105	0	27	13	145	9.0	8.6	10	424	23	156	113	716	19.0	7.7	28		
10:00-11:00	96	0	31	17	144	11.8	8.6	7	460	15	179	112	766	16.6	8.2	22		
11:00-12:00	80	0	27	11	118	9.3	7.0	2	538	16	189	128	871	16.5	9.3	34		
12:00-13:00	107	0	16	10	133	7.5	7.9	4	488	15	136	66	705	11.5	7.6	35		
13:00-14:00	83	0	26	10	119	8.4	7.1	8	479	12	140	72	703	11.9	7.5	23		
14:00-15:00	91	0	29	5	125	4.0	7.4	7	491	12	162	60	725	9.9	7.8	32		
15:00-16:00	102	0	30	10	142	7.0	8.4	5	485	18	164	64	731	11.2	7.8	22		
16:00-17:00	110	0	22	3	135	2.2	8.0	2	562	16	123	43	744	7.9	8.0	33		
17:00-18:00	135	0	28	5	168	3.0	10.0	10	673	20	174	27	894	5.3	9.6	52		
18:00-19:00	86	0	17	4	107	3.7	6.4	9	673	20	128	24	845	5.2	9.1	75		
全時間合計	1266	1	307	110	1684	6.6	100.0	84	6298	211	1905	915	9329	12.1	100.0	454		

方向別自動車交通量調査表

調査地点 : No.2 K2-03 新横浜駅入口

調査年月日 : 令和 5年11月28日(火) 天候:晴れ



方向 種別 時間帯	4								5							
	乗用車 (台)	バス (台)	小型 貨物車 (台)	大型 貨物車 (台)	合計 (台)	大型車 混入率 (%)	時間 係数 (%)	二輪車 (台)	乗用車 (台)	バス (台)	小型 貨物車 (台)	大型 貨物車 (台)	合計 (台)	大型車 混入率 (%)	時間 係数 (%)	二輪車 (台)
7:00- 8:00	19	0	8	4	31	12.9	4.4	3	525	4	206	117	852	14.2	8.6	73
8:00- 9:00	55	0	12	12	79	15.2	11.2	2	513	4	197	96	810	12.3	8.2	52
9:00-10:00	43	0	17	7	67	10.4	9.5	2	403	10	170	124	707	19.0	7.1	37
10:00-11:00	65	0	15	7	87	8.0	12.4	1	462	2	178	117	759	15.7	7.6	42
11:00-12:00	47	0	9	5	61	8.2	8.7	2	559	0	212	95	866	11.0	8.7	35
12:00-13:00	43	0	10	3	56	5.4	8.0	4	502	1	202	65	770	8.6	7.7	51
13:00-14:00	41	0	14	4	59	6.8	8.4	2	453	15	213	70	751	11.3	7.6	50
14:00-15:00	37	0	13	7	57	12.3	8.1	2	473	4	238	102	817	13.0	8.2	53
15:00-16:00	44	0	14	3	61	4.9	8.7	4	550	11	207	72	840	9.9	8.5	46
16:00-17:00	47	0	12	4	63	6.3	8.9	4	625	5	178	55	863	7.0	8.7	63
17:00-18:00	40	0	6	2	48	4.2	6.8	5	676	2	245	27	950	3.1	9.6	114
18:00-19:00	29	0	4	2	35	5.7	5.0	4	720	3	216	14	953	1.8	9.6	127
全時間合計	510	0	134	60	704	8.5	100.0	35	6461	61	2462	954	9938	10.2	100.0	743

方向 種別 時間帯	6								13							
	乗用車 (台)	バス (台)	小型 貨物車 (台)	大型 貨物車 (台)	合計 (台)	大型車 混入率 (%)	時間 係数 (%)	二輪車 (台)	乗用車 (台)	バス (台)	小型 貨物車 (台)	大型 貨物車 (台)	合計 (台)	大型車 混入率 (%)	時間 係数 (%)	二輪車 (台)
7:00- 8:00	83	29	2	3	117	27.4	6.9	1	1	0	0	0	1	0.0	6.7	0
8:00- 9:00	97	27	1	1	126	22.2	7.4	1	0	0	0	0	0	0.0	0.0	0
9:00-10:00	101	32	2	2	137	24.8	8.1	0	1	0	0	0	1	0.0	6.7	0
10:00-11:00	109	33	7	4	153	24.2	9.0	1	2	0	0	0	2	0.0	13.3	0
11:00-12:00	94	24	5	1	124	20.2	7.3	2	0	0	0	0	0	0.0	0.0	0
12:00-13:00	87	24	3	1	115	21.7	6.8	1	1	0	1	0	2	0.0	13.3	0
13:00-14:00	107	27	2	1	137	20.4	8.1	1	1	0	0	0	1	0.0	6.7	0
14:00-15:00	123	35	8	1	167	21.6	9.8	2	0	0	1	0	1	0.0	6.7	0
15:00-16:00	105	30	6	1	142	21.8	8.4	0	1	0	1	0	2	0.0	13.3	0
16:00-17:00	126	30	1	0	157	19.1	9.2	2	2	0	0	0	2	0.0	13.3	0
17:00-18:00	134	29	2	1	166	18.1	9.8	0	2	0	0	0	2	0.0	13.3	0
18:00-19:00	126	29	2	0	157	18.5	9.2	1	1	0	0	0	1	0.0	6.7	1
全時間合計	1292	349	41	16	1698	21.5	100.0	12	12	0	3	0	15	0.0	100.0	1

方向別自動車交通量調査表

調査地点 : No.2 K2-03 新横浜駅入口

調査年月日 : 令和 5年11月28日(火) 天候:晴れ



時間帯	方向 種別								B 合計 (4+ 5+ 6+13)							
		乗用車 (台)	バス (台)	小型 貨物車 (台)	大型 貨物車 (台)	合計 (台)	大型車 混入率 (%)	時間 係数 (%)	二輪車 (台)	乗用車 (台)	バス (台)	小型 貨物車 (台)	大型 貨物車 (台)	合計 (台)	大型車 混入率 (%)	時間 係数 (%)
7:00- 8:00									628	33	216	124	1001	15.7	8.1	77
8:00- 9:00									665	31	210	109	1015	13.8	8.2	55
9:00-10:00									548	42	189	133	912	19.2	7.4	39
10:00-11:00									638	35	200	128	1001	16.3	8.1	44
11:00-12:00									700	24	226	101	1051	11.9	8.5	39
12:00-13:00									633	25	216	69	943	10.0	7.6	56
13:00-14:00									602	42	229	75	948	12.3	7.7	53
14:00-15:00									633	39	260	110	1042	14.3	8.4	57
15:00-16:00									700	41	228	76	1045	11.2	8.5	50
16:00-17:00									800	35	191	59	1085	8.7	8.8	69
17:00-18:00									852	31	253	30	1166	5.2	9.4	119
18:00-19:00									876	32	222	16	1146	4.2	9.3	133
全時間合計									8275	410	2640	1030	12355	11.7	100.0	791

方向別自動車交通量調査表

調査地点 : No.2 K2-03 新横浜駅入口

調査年月日 : 令和 5年11月28日(火) 天候:晴れ



方向 種別 時間帯	7								8							
	乗用車 (台)	バス (台)	小型 貨物車 (台)	大型 貨物車 (台)	合計 (台)	大型車 混入率 (%)	時間 係数 (%)	二輪車 (台)	乗用車 (台)	バス (台)	小型 貨物車 (台)	大型 貨物車 (台)	合計 (台)	大型車 混入率 (%)	時間 係数 (%)	二輪車 (台)
7:00- 8:00	43	16	1	0	60	26.7	6.7	0	646	5	250	82	983	8.9	9.4	159
8:00- 9:00	58	10	5	1	74	14.9	8.3	1	606	1	270	85	962	8.9	9.2	91
9:00-10:00	73	15	5	1	94	17.0	10.6	0	689	4	228	79	1000	8.3	9.6	56
10:00-11:00	54	13	4	1	72	19.4	8.1	1	540	6	242	83	871	10.2	8.3	48
11:00-12:00	58	10	1	0	69	14.5	7.8	1	472	4	256	80	812	10.3	7.8	45
12:00-13:00	59	9	4	1	73	13.7	8.2	4	520	1	174	62	757	8.3	7.2	65
13:00-14:00	41	11	7	1	60	20.0	6.7	4	563	3	199	55	820	7.1	7.8	43
14:00-15:00	43	11	2	0	56	19.6	6.3	1	568	2	193	64	827	8.0	7.9	46
15:00-16:00	64	9	7	0	80	11.3	9.0	2	606	3	200	56	865	6.8	8.3	61
16:00-17:00	60	14	8	0	82	17.1	9.2	1	628	0	208	45	881	5.1	8.4	61
17:00-18:00	57	12	4	1	74	17.6	8.3	1	619	1	235	30	885	3.5	8.5	80
18:00-19:00	77	16	2	0	95	16.8	10.7	2	607	1	170	30	808	3.8	7.7	65
全時間合計	687	146	50	6	889	17.1	100.0	18	7064	31	2625	751	10471	7.5	100.0	820

方向 種別 時間帯	9								14							
	乗用車 (台)	バス (台)	小型 貨物車 (台)	大型 貨物車 (台)	合計 (台)	大型車 混入率 (%)	時間 係数 (%)	二輪車 (台)	乗用車 (台)	バス (台)	小型 貨物車 (台)	大型 貨物車 (台)	合計 (台)	大型車 混入率 (%)	時間 係数 (%)	二輪車 (台)
7:00- 8:00	386	5	97	59	547	11.7	8.1	77	4	0	2	1	7	14.3	7.5	0
8:00- 9:00	475	3	125	66	669	10.3	9.9	58	2	0	0	2	4	50.0	4.3	0
9:00-10:00	416	7	114	71	608	12.8	9.0	24	11	0	2	5	18	27.8	19.4	0
10:00-11:00	388	6	116	85	595	15.3	8.8	15	5	0	2	4	11	36.4	11.8	0
11:00-12:00	326	10	127	57	520	12.9	7.7	20	9	0	3	1	13	7.7	14.0	0
12:00-13:00	363	4	107	44	518	9.3	7.7	30	5	0	0	1	6	16.7	6.5	0
13:00-14:00	305	4	104	42	455	10.1	6.8	18	4	0	3	0	7	0.0	7.5	2
14:00-15:00	363	4	130	64	561	12.1	8.3	18	7	0	5	0	12	0.0	12.9	0
15:00-16:00	409	7	133	58	607	10.7	9.0	25	5	0	0	1	6	16.7	6.5	1
16:00-17:00	402	9	107	52	570	10.7	8.5	20	2	0	0	0	2	0.0	2.2	0
17:00-18:00	394	4	129	31	558	6.3	8.3	25	3	0	0	0	3	0.0	3.2	1
18:00-19:00	426	6	79	16	527	4.2	7.8	29	3	0	1	0	4	0.0	4.3	1
全時間合計	4653	69	1368	645	6735	10.6	100.0	359	60	0	18	15	93	16.1	100.0	5

方向別自動車交通量調査表

調査地点 : No.2 K2-03 新横浜駅入口

調査年月日 : 令和 5年11月28日(火) 天候:晴れ



時間帯	方向 種別								C 合計 (7+ 8+ 9+14)							
		乗用車 (台)	バス (台)	小型 貨物車 (台)	大型 貨物車 (台)	合計 (台)	大型車 混入率 (%)	時間 係数 (%)	二輪車 (台)	乗用車 (台)	バス (台)	小型 貨物車 (台)	大型 貨物車 (台)	合計 (台)	大型車 混入率 (%)	時間 係数 (%)
7:00- 8:00									1079	26	350	142	1597	10.5	8.8	236
8:00- 9:00									1141	14	400	154	1709	9.8	9.4	150
9:00-10:00									1189	26	349	156	1720	10.6	9.5	80
10:00-11:00									987	25	364	173	1549	12.8	8.5	64
11:00-12:00									865	24	387	138	1414	11.5	7.8	66
12:00-13:00									947	14	285	108	1354	9.0	7.4	99
13:00-14:00									913	18	313	98	1342	8.6	7.4	67
14:00-15:00									981	17	330	128	1456	10.0	8.0	65
15:00-16:00									1084	19	340	115	1558	8.6	8.6	89
16:00-17:00									1092	23	323	97	1535	7.8	8.4	82
17:00-18:00									1073	17	368	62	1520	5.2	8.4	107
18:00-19:00									1113	23	252	46	1434	4.8	7.9	97
全時間合計									12464	246	4061	1417	18188	9.1	100.0	1202

方向別自動車交通量調査表

調査地点 : No.2 K2-03 新横浜駅入口

調査年月日 : 令和 5年11月28日(火) 天候:晴れ

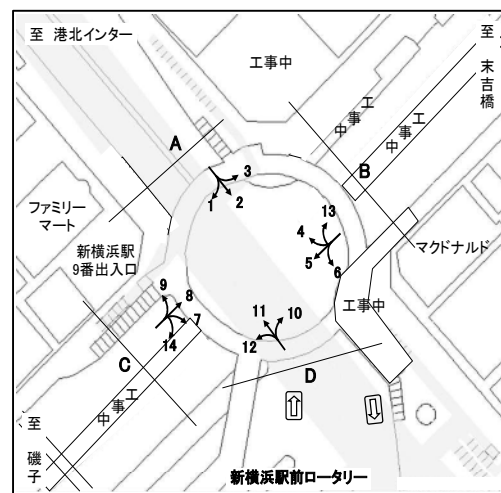

方向 種別 時間帯	10								11							
	乗用車 (台)	バス (台)	小型 貨物車 (台)	大型 貨物車 (台)	合計 (台)	大型車 混入率 (%)	時間 係数 (%)	二輪車 (台)	乗用車 (台)	バス (台)	小型 貨物車 (台)	大型 貨物車 (台)	合計 (台)	大型車 混入率 (%)	時間 係数 (%)	二輪車 (台)
7:00- 8:00	0	28	0	0	28	100.0	7.9	0	0	18	0	0	18	100.0	14.6	0
8:00- 9:00	0	32	1	0	33	97.0	9.3	0	0	11	0	0	11	100.0	8.9	0
9:00-10:00	0	36	0	0	36	100.0	10.2	0	0	13	0	0	13	100.0	10.6	0
10:00-11:00	0	34	0	0	34	100.0	9.6	0	0	9	0	0	9	100.0	7.3	0
11:00-12:00	0	25	0	0	25	100.0	7.1	0	0	8	0	0	8	100.0	6.5	0
12:00-13:00	0	22	0	0	22	100.0	6.2	0	0	9	0	0	9	100.0	7.3	0
13:00-14:00	0	30	1	0	31	96.8	8.8	0	0	3	0	0	3	100.0	2.4	0
14:00-15:00	0	28	0	0	28	100.0	7.9	0	0	7	0	0	7	100.0	5.7	0
15:00-16:00	0	24	0	0	24	100.0	6.8	0	0	7	0	0	7	100.0	5.7	0
16:00-17:00	0	32	0	0	32	100.0	9.0	0	0	11	0	0	11	100.0	8.9	0
17:00-18:00	0	32	0	0	32	100.0	9.0	0	0	13	0	0	13	100.0	10.6	0
18:00-19:00	0	29	0	0	29	100.0	8.2	0	0	14	0	0	14	100.0	11.4	0
全時間合計	0	352	2	0	354	99.4	100.0	0	0	123	0	0	123	100.0	100.0	0

方向 種別 時間帯	12								D 合計 (10+11+12)							
	乗用車 (台)	バス (台)	小型 貨物車 (台)	大型 貨物車 (台)	合計 (台)	大型車 混入率 (%)	時間 係数 (%)	二輪車 (台)	乗用車 (台)	バス (台)	小型 貨物車 (台)	大型 貨物車 (台)	合計 (台)	大型車 混入率 (%)	時間 係数 (%)	二輪車 (台)
7:00- 8:00	0	9	0	0	9	100.0	6.9	0	0	55	0	0	55	100.0	9.1	0
8:00- 9:00	1	12	0	2	15	93.3	11.5	0	1	55	1	2	59	96.6	9.7	0
9:00-10:00	0	11	1	0	12	91.7	9.2	0	0	60	1	0	61	98.4	10.0	0
10:00-11:00	0	9	0	0	9	100.0	6.9	0	0	52	0	0	52	100.0	8.6	0
11:00-12:00	0	7	1	0	8	87.5	6.2	0	0	40	1	0	41	97.6	6.8	0
12:00-13:00	1	13	0	0	14	92.9	10.8	0	1	44	0	0	45	97.8	7.4	0
13:00-14:00	1	9	0	1	11	90.9	8.5	0	1	42	1	1	45	95.6	7.4	0
14:00-15:00	0	9	1	0	10	90.0	7.7	0	0	44	1	0	45	97.8	7.4	0
15:00-16:00	0	9	0	0	9	100.0	6.9	0	0	40	0	0	40	100.0	6.6	0
16:00-17:00	0	10	0	0	10	100.0	7.7	0	0	53	0	0	53	100.0	8.7	0
17:00-18:00	1	10	1	0	12	83.3	9.2	0	1	55	1	0	57	96.5	9.4	0
18:00-19:00	0	11	0	0	11	100.0	8.5	0	0	54	0	0	54	100.0	8.9	0
全時間合計	4	119	4	3	130	93.8	100.0	0	4	594	6	3	607	98.4	100.0	0

方向別自動車交通量調査表

調査地点 : No.3 K2-04 岸根

調査年月日 : 令和 5年11月28日(火) 天候:晴れ

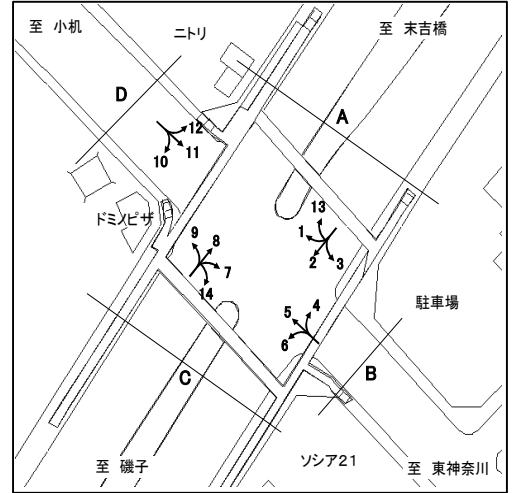

方向 種別 時間帯	1								2							
	乗用車 (台)	バス (台)	小型 貨物車 (台)	大型 貨物車 (台)	合計 (台)	大型車 混入率 (%)	時間 係数 (%)	二輪車 (台)	乗用車 (台)	バス (台)	小型 貨物車 (台)	大型 貨物車 (台)	合計 (台)	大型車 混入率 (%)	時間 係数 (%)	二輪車 (台)
7:00- 8:00	46	7	15	6	74	17.6	5.1	2	642	8	285	157	1092	15.1	7.8	86
8:00- 9:00	66	10	19	6	101	15.8	6.9	6	647	9	243	139	1038	14.3	7.4	45
9:00-10:00	61	10	27	9	107	17.8	7.4	7	527	11	250	164	952	18.4	6.8	43
10:00-11:00	66	6	31	11	114	14.9	7.8	6	609	11	258	160	1038	16.5	7.4	47
11:00-12:00	99	5	23	12	139	12.2	9.6	5	939	10	228	150	1327	12.1	9.5	40
12:00-13:00	97	6	23	8	134	10.4	9.2	12	866	10	175	125	1176	11.5	8.4	54
13:00-14:00	71	5	21	11	108	14.8	7.4	3	660	8	249	102	1019	10.8	7.3	59
14:00-15:00	97	9	30	11	147	13.6	10.1	10	629	6	282	130	1047	13.0	7.5	56
15:00-16:00	90	6	22	11	129	13.2	8.9	5	698	17	257	111	1083	11.8	7.7	47
16:00-17:00	96	9	21	4	130	10.0	8.9	7	824	16	292	104	1236	9.7	8.8	93
17:00-18:00	108	6	16	1	131	5.3	9.0	9	1002	9	269	107	1387	8.4	9.9	147
18:00-19:00	116	6	17	1	140	5.0	9.6	23	1258	15	232	84	1589	6.2	11.4	158
全時間合計	1013	85	265	91	1454	12.1	100.0	95	9301	130	3020	1533	13984	11.9	100.0	875

方向 種別 時間帯	3								13							
	乗用車 (台)	バス (台)	小型 貨物車 (台)	大型 貨物車 (台)	合計 (台)	大型車 混入率 (%)	時間 係数 (%)	二輪車 (台)	乗用車 (台)	バス (台)	小型 貨物車 (台)	大型 貨物車 (台)	合計 (台)	大型車 混入率 (%)	時間 係数 (%)	二輪車 (台)
7:00- 8:00	96	3	37	32	168	20.8	8.3	10	12	0	2	1	15	6.7	4.8	0
8:00- 9:00	108	1	63	27	199	14.1	9.9	3	11	0	2	1	14	7.1	4.5	2
9:00-10:00	94	1	58	30	183	16.9	9.1	9	21	1	9	3	34	11.8	10.9	2
10:00-11:00	94	0	55	14	163	8.6	8.1	6	22	0	4	6	32	18.8	10.3	0
11:00-12:00	101	0	36	16	153	10.5	7.6	5	17	0	6	7	30	23.3	9.6	4
12:00-13:00	108	0	26	5	139	3.6	6.9	14	27	0	3	2	32	6.3	10.3	3
13:00-14:00	126	1	33	17	177	10.2	8.8	8	29	0	7	0	36	0.0	11.6	4
14:00-15:00	111	1	39	14	165	9.1	8.2	9	20	0	2	0	22	0.0	7.1	0
15:00-16:00	119	1	36	13	169	8.3	8.4	8	18	1	9	2	30	10.0	9.6	1
16:00-17:00	128	0	28	6	162	3.7	8.0	9	28	0	0	0	28	0.0	9.0	0
17:00-18:00	124	0	19	4	147	2.7	7.3	5	21	0	3	0	24	0.0	7.7	0
18:00-19:00	172	0	16	2	190	1.1	9.4	16	8	0	4	2	14	14.3	4.5	1
全時間合計	1381	8	446	180	2015	9.3	100.0	102	234	2	51	24	311	8.4	100.0	17

方向別自動車交通量調査表

調査地点 : No.3 K2-04 岸根

調査年月日 : 令和 5年11月28日(火) 天候:晴れ

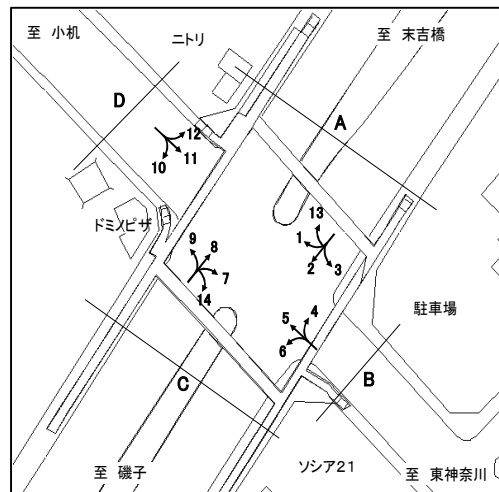

方向 種別 時間帯									A 合計 (1+ 2+ 3+13)							
	乗用車 (台)	バス (台)	小型 貨物車 (台)	大型 貨物車 (台)	合計 (台)	大型車 混入率 (%)	時間 係数 (%)	二輪車 (台)	乗用車 (台)	バス (台)	小型 貨物車 (台)	大型 貨物車 (台)	合計 (台)	大型車 混入率 (%)	時間 係数 (%)	二輪車 (台)
7:00- 8:00								796	18	339	196	1349	15.9	7.6	98	
8:00- 9:00								832	20	327	173	1352	14.3	7.6	56	
9:00-10:00								703	23	344	206	1276	17.9	7.2	61	
10:00-11:00								791	17	348	191	1347	15.4	7.6	59	
11:00-12:00								1156	15	293	185	1649	12.1	9.3	54	
12:00-13:00								1098	16	227	140	1481	10.5	8.3	83	
13:00-14:00								886	14	310	130	1340	10.7	7.5	74	
14:00-15:00								857	16	353	155	1381	12.4	7.8	75	
15:00-16:00								925	25	324	137	1411	11.5	7.9	61	
16:00-17:00								1076	25	341	114	1556	8.9	8.8	109	
17:00-18:00								1255	15	307	112	1689	7.5	9.5	161	
18:00-19:00								1554	21	269	89	1933	5.7	10.9	198	
全時間合計								11929	225	3782	1828	17764	11.6	100.0	1089	

方向別自動車交通量調査表

調査地点 : No.3 K2-04 岸根

調査年月日 : 令和 5年11月28日(火) 天候:晴れ

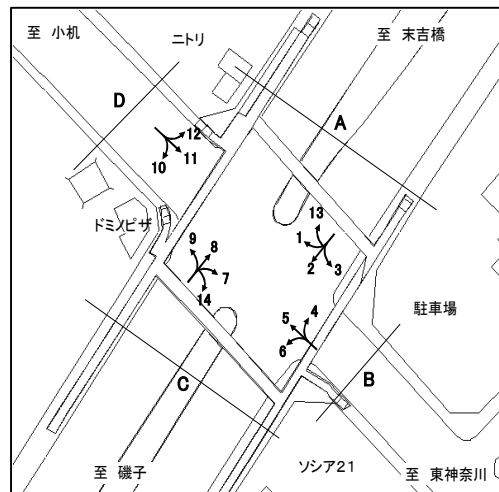

方向 種別 時間帯	4								5							
	乗用車 (台)	バス (台)	小型 貨物車 (台)	大型 貨物車 (台)	合計 (台)	大型車 混入率 (%)	時間 係数 (%)	二輪車 (台)	乗用車 (台)	バス (台)	小型 貨物車 (台)	大型 貨物車 (台)	合計 (台)	大型車 混入率 (%)	時間 係数 (%)	二輪車 (台)
7:00- 8:00	109	3	26	24	162	16.7	6.7	16	202	3	66	55	326	17.8	7.5	60
8:00- 9:00	186	1	43	18	248	7.7	10.3	24	208	7	77	49	341	16.4	7.9	33
9:00-10:00	123	3	42	17	185	10.8	7.7	9	210	3	78	46	337	14.5	7.8	26
10:00-11:00	122	2	53	29	206	15.0	8.6	3	196	4	64	50	314	17.2	7.2	20
11:00-12:00	118	2	50	27	197	14.7	8.2	14	253	4	75	51	383	14.4	8.8	19
12:00-13:00	132	0	47	13	192	6.8	8.0	7	192	3	95	37	327	12.2	7.5	27
13:00-14:00	152	0	48	11	211	5.2	8.8	15	214	3	85	25	327	8.6	7.5	22
14:00-15:00	140	1	44	13	198	7.1	8.2	9	261	8	108	52	429	14.0	9.9	24
15:00-16:00	158	1	55	18	232	8.2	9.6	12	302	4	104	41	451	10.0	10.4	41
16:00-17:00	144	1	41	20	206	10.2	8.6	11	229	3	102	44	378	12.4	8.7	42
17:00-18:00	133	0	46	10	189	5.3	7.9	23	274	2	72	21	369	6.2	8.5	64
18:00-19:00	156	2	15	6	179	4.5	7.4	20	276	4	61	10	351	4.0	8.1	63
全時間合計	1673	16	510	206	2405	9.2	100.0	163	2817	48	987	481	4333	12.2	100.0	441

方向 種別 時間帯	6								B 合計 (4+ 5+ 6)							
	乗用車 (台)	バス (台)	小型 貨物車 (台)	大型 貨物車 (台)	合計 (台)	大型車 混入率 (%)	時間 係数 (%)	二輪車 (台)	乗用車 (台)	バス (台)	小型 貨物車 (台)	大型 貨物車 (台)	合計 (台)	大型車 混入率 (%)	時間 係数 (%)	二輪車 (台)
7:00- 8:00	101	4	24	22	151	17.2	9.0	19	412	10	116	101	639	17.4	7.6	95
8:00- 9:00	91	0	29	16	136	11.8	8.1	20	485	8	149	83	725	12.6	8.6	77
9:00-10:00	90	1	31	30	152	20.4	9.1	3	423	7	151	93	674	14.8	8.0	38
10:00-11:00	77	0	41	21	139	15.1	8.3	12	395	6	158	100	659	16.1	7.8	35
11:00-12:00	91	0	33	31	155	20.0	9.2	10	462	6	158	109	735	15.6	8.7	43
12:00-13:00	104	0	28	24	156	15.4	9.3	12	428	3	170	74	675	11.4	8.0	46
13:00-14:00	67	1	35	21	124	17.7	7.4	6	433	4	168	57	662	9.2	7.9	43
14:00-15:00	63	0	29	29	121	24.0	7.2	3	464	9	181	94	748	13.8	8.9	36
15:00-16:00	91	1	52	22	166	13.9	9.9	14	551	6	211	81	849	10.2	10.1	67
16:00-17:00	83	0	39	16	138	11.6	8.2	12	456	4	182	80	722	11.6	8.6	65
17:00-18:00	83	1	24	15	123	13.0	7.3	14	490	3	142	46	681	7.2	8.1	101
18:00-19:00	94	0	12	9	115	7.8	6.9	19	526	6	88	25	645	4.8	7.7	102
全時間合計	1035	8	377	256	1676	15.8	100.0	144	5525	72	1874	943	8414	12.1	100.0	748

方向別自動車交通量調査表

調査地点 : No.3 K2-04 岸根

調査年月日 : 令和 5年11月28日(火) 天候:晴れ

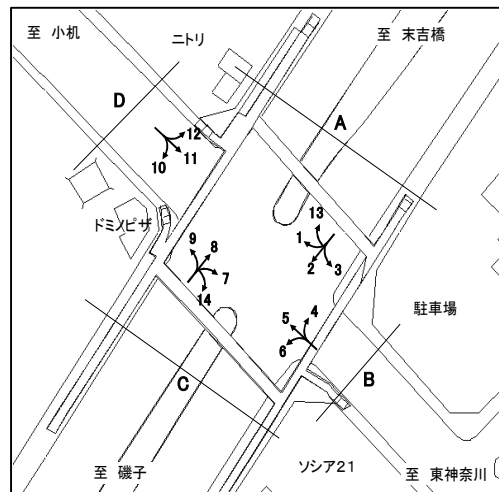

方向 種別 時間帯	7								8							
	乗用車 (台)	バス (台)	小型 貨物車 (台)	大型 貨物車 (台)	合計 (台)	大型車 混入率 (%)	時間 係数 (%)	二輪車 (台)	乗用車 (台)	バス (台)	小型 貨物車 (台)	大型 貨物車 (台)	合計 (台)	大型車 混入率 (%)	時間 係数 (%)	二輪車 (台)
7:00- 8:00	89	0	40	10	139	7.2	7.4	32	939	17	250	114	1320	9.9	9.9	244
8:00- 9:00	99	0	45	12	156	7.7	8.3	25	855	8	223	104	1190	9.4	8.9	139
9:00-10:00	89	0	44	14	147	9.5	7.8	19	788	6	202	89	1085	8.8	8.2	75
10:00-11:00	97	0	44	27	168	16.1	8.9	10	739	15	279	135	1168	12.8	8.8	77
11:00-12:00	88	0	40	16	144	11.1	7.6	16	647	7	261	115	1030	11.8	7.7	60
12:00-13:00	94	0	37	10	141	7.1	7.5	16	686	3	188	90	967	9.6	7.3	76
13:00-14:00	109	0	64	14	187	7.5	9.9	9	671	9	248	88	1016	9.5	7.6	63
14:00-15:00	91	0	52	12	155	7.7	8.2	8	664	7	192	91	954	10.3	7.2	46
15:00-16:00	100	0	49	12	161	7.5	8.5	10	746	8	236	80	1070	8.2	8.0	61
16:00-17:00	103	0	52	11	166	6.6	8.8	13	861	11	282	89	1243	8.0	9.3	72
17:00-18:00	127	0	34	2	163	1.2	8.6	15	777	10	315	54	1156	5.5	8.7	87
18:00-19:00	138	1	22	2	163	1.8	8.6	9	876	10	165	51	1102	5.5	8.3	73
全時間合計	1224	1	523	142	1890	7.6	100.0	182	9249	111	2841	1100	13301	9.1	100.0	1073

方向 種別 時間帯	9								14							
	乗用車 (台)	バス (台)	小型 貨物車 (台)	大型 貨物車 (台)	合計 (台)	大型車 混入率 (%)	時間 係数 (%)	二輪車 (台)	乗用車 (台)	バス (台)	小型 貨物車 (台)	大型 貨物車 (台)	合計 (台)	大型車 混入率 (%)	時間 係数 (%)	二輪車 (台)
7:00- 8:00	167	6	70	17	260	8.8	8.3	41	1	0	0	3	4	75.0	10.8	0
8:00- 9:00	160	1	63	25	249	10.4	8.0	27	0	0	0	0	0	0.0	0.0	0
9:00-10:00	139	0	58	30	227	13.2	7.3	12	3	0	0	2	5	40.0	13.5	0
10:00-11:00	163	0	75	23	261	8.8	8.4	6	2	0	0	0	2	0.0	5.4	2
11:00-12:00	174	0	59	24	257	9.3	8.2	12	4	0	0	2	6	33.3	16.2	0
12:00-13:00	155	0	86	32	273	11.7	8.8	20	2	0	0	0	2	0.0	5.4	0
13:00-14:00	158	1	79	25	263	9.9	8.4	12	3	0	0	1	4	25.0	10.8	0
14:00-15:00	155	2	69	22	248	9.7	8.0	16	4	0	1	0	5	0.0	13.5	0
15:00-16:00	181	1	77	32	291	11.3	9.3	14	1	0	2	1	4	25.0	10.8	0
16:00-17:00	177	0	71	21	269	7.8	8.6	18	1	0	1	1	3	33.3	8.1	0
17:00-18:00	194	1	68	13	276	5.1	8.9	36	1	0	0	0	1	0.0	2.7	1
18:00-19:00	184	1	49	10	244	4.5	7.8	36	1	0	0	0	1	0.0	2.7	0
全時間合計	2007	13	824	274	3118	9.2	100.0	250	23	0	4	10	37	27.0	100.0	3

方向別自動車交通量調査表

調査地点 : No.3 K2-04 岸根

調査年月日 : 令和 5年11月28日(火) 天候:晴れ

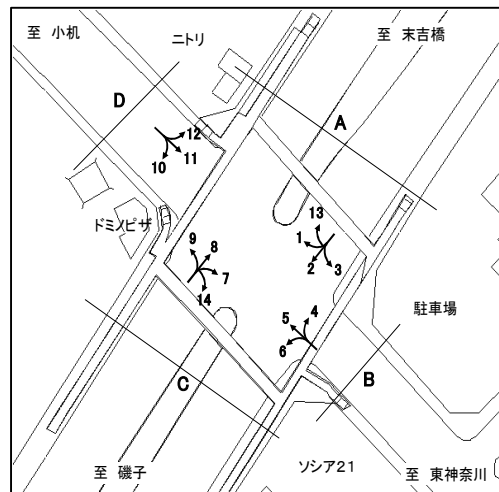

時間帯	種別	方向							C 合計 (7+ 8+ 9+14)							
		乗用車 (台)	バス (台)	小型 貨物車 (台)	大型 貨物車 (台)	合計 (台)	大型車 混入率 (%)	時間 係数 (%)	二輪車 (台)	乗用車 (台)	バス (台)	小型 貨物車 (台)	大型 貨物車 (台)	合計 (台)	大型車 混入率 (%)	時間 係数 (%)
7:00- 8:00									1196	23	360	144	1723	9.7	9.4	317
8:00- 9:00									1114	9	331	141	1595	9.4	8.7	191
9:00-10:00									1019	6	304	135	1464	9.6	8.0	106
10:00-11:00									1001	15	398	185	1599	12.5	8.7	95
11:00-12:00									913	7	360	157	1437	11.4	7.8	88
12:00-13:00									937	3	311	132	1383	9.8	7.5	112
13:00-14:00									941	10	391	128	1470	9.4	8.0	84
14:00-15:00									914	9	314	125	1362	9.8	7.4	70
15:00-16:00									1028	9	364	125	1526	8.8	8.3	85
16:00-17:00									1142	11	406	122	1681	7.9	9.2	103
17:00-18:00									1099	11	417	69	1596	5.0	8.7	139
18:00-19:00									1199	12	236	63	1510	5.0	8.2	118
全時間合計									12503	125	4192	1526	18346	9.0	100.0	1508

方向別自動車交通量調査表

調査地点 : No.3 K2-04 岸根

調査年月日 : 令和 5年11月28日(火) 天候:晴れ

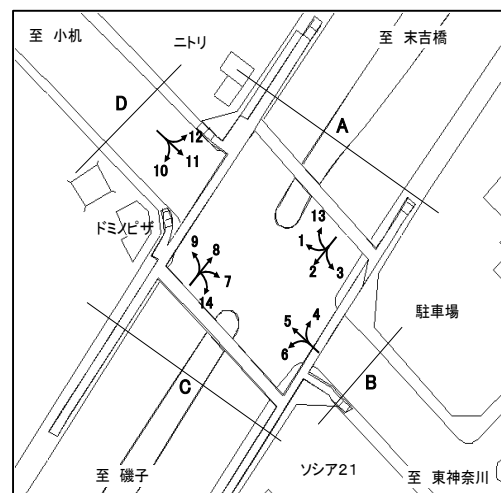

方向 種別 時間帯	10								11							
	乗用車 (台)	バス (台)	小型 貨物車 (台)	大型 貨物車 (台)	合計 (台)	大型車 混入率 (%)	時間 係数 (%)	二輪車 (台)	乗用車 (台)	バス (台)	小型 貨物車 (台)	大型 貨物車 (台)	合計 (台)	大型車 混入率 (%)	時間 係数 (%)	二輪車 (台)
7:00- 8:00	144	0	67	25	236	10.6	6.6	50	226	4	93	49	372	14.2	8.6	67
8:00- 9:00	148	2	61	36	247	15.4	6.9	19	186	5	110	55	356	16.9	8.2	61
9:00-10:00	144	1	87	33	265	12.8	7.4	17	206	3	102	56	367	16.1	8.5	26
10:00-11:00	181	0	77	33	291	11.3	8.1	15	239	4	95	41	379	11.9	8.8	37
11:00-12:00	248	0	65	30	343	8.7	9.5	19	199	3	76	48	326	15.6	7.5	33
12:00-13:00	273	2	56	25	356	7.6	9.9	19	206	4	54	40	304	14.5	7.0	35
13:00-14:00	204	0	76	17	297	5.7	8.3	27	223	3	101	39	366	11.5	8.5	31
14:00-15:00	207	1	70	13	291	4.8	8.1	18	250	4	105	39	398	10.8	9.2	38
15:00-16:00	208	2	71	17	298	6.4	8.3	19	239	4	100	25	368	7.9	8.5	22
16:00-17:00	214	0	89	11	314	3.5	8.7	22	239	4	78	25	346	8.4	8.0	31
17:00-18:00	260	2	48	9	319	3.4	8.9	34	247	3	61	14	325	5.2	7.5	55
18:00-19:00	275	1	55	5	336	1.8	9.4	36	346	4	51	12	413	3.9	9.6	45
全時間合計	2506	11	822	254	3593	7.4	100.0	295	2806	45	1026	443	4320	11.3	100.0	481

方向 種別 時間帯	12								D 合計 (10+11+12)							
	乗用車 (台)	バス (台)	小型 貨物車 (台)	大型 貨物車 (台)	合計 (台)	大型車 混入率 (%)	時間 係数 (%)	二輪車 (台)	乗用車 (台)	バス (台)	小型 貨物車 (台)	大型 貨物車 (台)	合計 (台)	大型車 混入率 (%)	時間 係数 (%)	二輪車 (台)
7:00- 8:00	39	7	4	2	52	17.3	4.0	15	409	11	164	76	660	13.2	7.2	132
8:00- 9:00	39	6	11	3	59	15.3	4.5	7	373	13	182	94	662	16.2	7.2	87
9:00-10:00	78	9	18	12	117	17.9	9.0	4	428	13	207	101	749	15.2	8.1	47
10:00-11:00	88	6	22	10	126	12.7	9.7	10	508	10	194	84	796	11.8	8.6	62
11:00-12:00	99	6	22	4	131	7.6	10.0	4	546	9	163	82	800	11.4	8.7	56
12:00-13:00	102	7	21	6	136	9.6	10.4	13	581	13	131	71	796	10.6	8.6	67
13:00-14:00	87	7	20	3	117	8.5	9.0	12	514	10	197	59	780	8.8	8.5	70
14:00-15:00	105	6	27	4	142	7.0	10.9	8	562	11	202	56	831	8.1	9.0	64
15:00-16:00	74	6	17	4	101	9.9	7.7	9	521	12	188	46	767	7.6	8.3	50
16:00-17:00	98	6	17	1	122	5.7	9.4	7	551	10	184	37	782	6.0	8.5	60
17:00-18:00	88	7	14	2	111	8.1	8.5	4	595	12	123	25	755	4.9	8.2	93
18:00-19:00	73	7	9	1	90	8.9	6.9	7	694	12	115	18	839	3.6	9.1	88
全時間合計	970	80	202	52	1304	10.1	100.0	100	6282	136	2050	749	9217	9.6	100.0	876

方向別自動車交通量調査表

調査地点 : No.4 K2-14 平戸立体

調査年月日 : 令和 5年12月 7日(木) 天候:晴れ

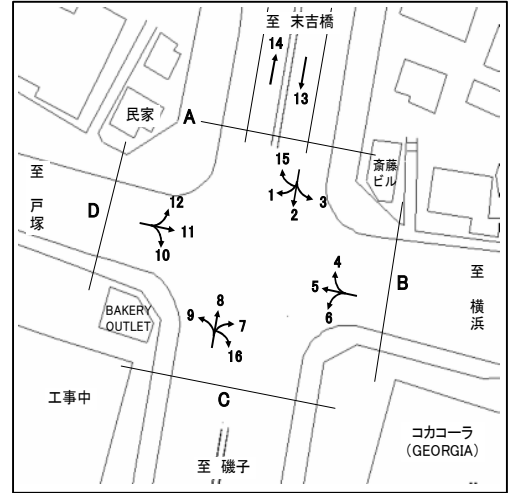

方向 種別 時間帯	1								2							
	乗用車 (台)	バス (台)	小型 貨物車 (台)	大型 貨物車 (台)	合計 (台)	大型車 混入率 (%)	時間 係数 (%)	二輪車 (台)	乗用車 (台)	バス (台)	小型 貨物車 (台)	大型 貨物車 (台)	合計 (台)	大型車 混入率 (%)	時間 係数 (%)	二輪車 (台)
7:00- 8:00	44	0	31	37	112	33.0	8.4	21	181	4	59	44	288	16.7	9.3	38
8:00- 9:00	79	0	21	23	123	18.7	9.2	8	173	3	83	32	291	12.0	9.4	21
9:00-10:00	99	1	31	21	152	14.5	11.4	16	161	3	76	44	284	16.5	9.2	19
10:00-11:00	60	2	22	15	99	17.2	7.4	6	144	2	47	20	213	10.3	6.9	13
11:00-12:00	61	0	20	20	101	19.8	7.5	4	136	3	38	31	208	16.3	6.7	13
12:00-13:00	60	0	10	12	82	14.6	6.1	5	132	3	41	16	192	9.9	6.2	10
13:00-14:00	63	3	14	23	103	25.2	7.7	5	136	1	44	32	213	15.5	6.9	15
14:00-15:00	80	1	26	8	115	7.8	8.6	5	149	4	55	21	229	10.9	7.4	15
15:00-16:00	66	3	19	14	102	16.7	7.6	5	136	6	65	16	223	9.9	7.2	15
16:00-17:00	91	5	22	16	134	15.7	10.0	6	164	4	74	22	264	9.8	8.5	30
17:00-18:00	78	1	19	4	102	4.9	7.6	9	238	6	79	16	339	6.5	11.0	29
18:00-19:00	88	0	19	6	113	5.3	8.4	16	264	5	57	21	347	7.5	11.2	33
全時間合計	869	16	254	199	1338	16.1	100.0	106	2014	44	718	315	3091	11.6	100.0	251

方向 種別 時間帯	3								15							
	乗用車 (台)	バス (台)	小型 貨物車 (台)	大型 貨物車 (台)	合計 (台)	大型車 混入率 (%)	時間 係数 (%)	二輪車 (台)	乗用車 (台)	バス (台)	小型 貨物車 (台)	大型 貨物車 (台)	合計 (台)	大型車 混入率 (%)	時間 係数 (%)	二輪車 (台)
7:00- 8:00	136	9	60	23	228	14.0	7.9	10	1	0	3	0	4	0.0	7.5	0
8:00- 9:00	140	8	61	15	224	10.3	7.8	11	3	0	0	1	4	25.0	7.5	0
9:00-10:00	147	3	51	34	235	15.7	8.1	9	3	0	1	0	4	0.0	7.5	0
10:00-11:00	162	6	41	26	235	13.6	8.1	6	3	0	1	0	4	0.0	7.5	0
11:00-12:00	196	5	50	25	276	10.9	9.6	11	1	0	0	0	1	0.0	1.9	0
12:00-13:00	130	1	40	24	195	12.8	6.7	14	3	0	0	0	3	0.0	5.7	1
13:00-14:00	198	5	49	14	266	7.1	9.2	10	2	0	1	1	4	25.0	7.5	0
14:00-15:00	175	6	53	16	250	8.8	8.7	15	0	0	0	0	0	0.0	0.0	0
15:00-16:00	166	3	46	14	229	7.4	7.9	12	4	0	0	0	4	0.0	7.5	0
16:00-17:00	181	4	49	12	246	6.5	8.5	11	11	1	2	1	15	13.3	28.3	0
17:00-18:00	216	4	36	4	260	3.1	9.0	8	3	0	0	1	4	25.0	7.5	0
18:00-19:00	195	3	42	5	245	3.3	8.5	12	3	0	3	0	6	0.0	11.3	0
全時間合計	2042	57	578	212	2889	9.3	100.0	129	37	1	11	4	53	9.4	100.0	1

方向別自動車交通量調査表

調査地点 : No.4 K2-14 平戸立体

調査年月日 : 令和 5年12月 7日(木) 天候:晴れ

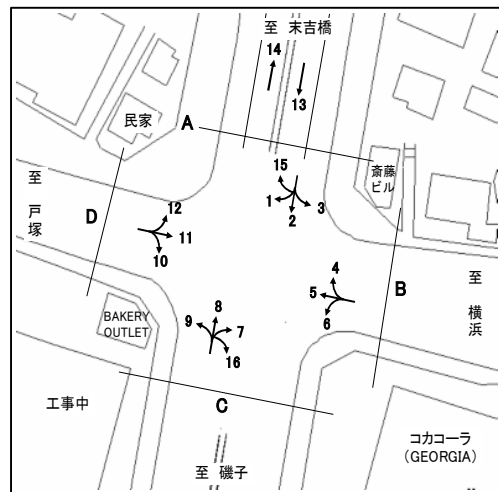

方向 種別 時間帯									A 合計 (1+ 2+ 3+15)							
	乗用車 (台)	バス (台)	小型 貨物車 (台)	大型 貨物車 (台)	合計 (台)	大型車 混入率 (%)	時間 係数 (%)	二輪車 (台)	乗用車 (台)	バス (台)	小型 貨物車 (台)	大型 貨物車 (台)	合計 (台)	大型車 混入率 (%)	時間 係数 (%)	二輪車 (台)
7:00- 8:00									362	13	153	104	632	18.5	8.6	69
8:00- 9:00									395	11	165	71	642	12.8	8.7	40
9:00-10:00									410	7	159	99	675	15.7	9.2	44
10:00-11:00									369	10	111	61	551	12.9	7.5	25
11:00-12:00									394	8	108	76	586	14.3	8.0	28
12:00-13:00									325	4	91	52	472	11.9	6.4	30
13:00-14:00									399	9	108	70	586	13.5	8.0	30
14:00-15:00									404	11	134	45	594	9.4	8.1	35
15:00-16:00									372	12	130	44	558	10.0	7.6	32
16:00-17:00									447	14	147	51	659	9.9	8.9	47
17:00-18:00									535	11	134	25	705	5.1	9.6	46
18:00-19:00									550	8	121	32	711	5.6	9.6	61
全時間合計									4962	118	1561	730	7371	11.5	100.0	487

方向別自動車交通量調査表

調査地点 : No.4 K2-14 平戸立体

調査年月日 : 令和 5年12月 7日(木) 天候:晴れ

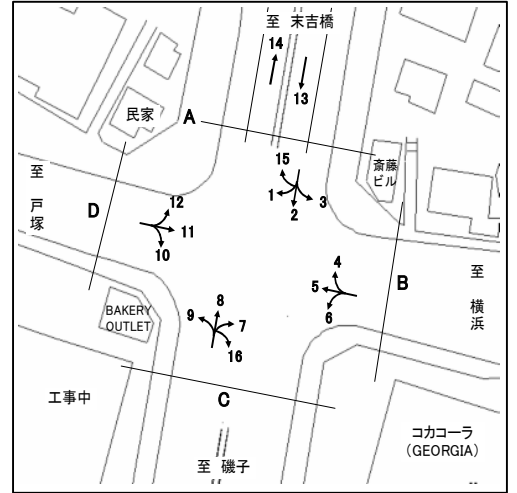

方向 種別 時間帯	4								5							
	乗用車 (台)	バス (台)	小型 貨物車 (台)	大型 貨物車 (台)	合計 (台)	大型車 混入率 (%)	時間 係数 (%)	二輪車 (台)	乗用車 (台)	バス (台)	小型 貨物車 (台)	大型 貨物車 (台)	合計 (台)	大型車 混入率 (%)	時間 係数 (%)	二輪車 (台)
7:00- 8:00	142	3	46	15	206	8.7	8.7	21	250	35	79	40	404	18.6	8.4	118
8:00- 9:00	103	3	39	14	159	10.7	6.7	17	203	26	50	43	322	21.4	6.7	72
9:00-10:00	124	4	40	23	191	14.1	8.1	9	212	29	65	56	362	23.5	7.5	36
10:00-11:00	163	5	40	20	228	11.0	9.7	17	242	36	87	51	416	20.9	8.6	48
11:00-12:00	176	2	35	17	230	8.3	9.7	12	255	30	71	56	412	20.9	8.6	42
12:00-13:00	144	4	37	17	202	10.4	8.6	7	256	30	73	54	413	20.3	8.6	48
13:00-14:00	110	5	42	17	174	12.6	7.4	10	267	30	83	39	419	16.5	8.7	37
14:00-15:00	134	5	33	21	193	13.5	8.2	11	236	28	75	43	382	18.6	7.9	35
15:00-16:00	126	2	40	20	188	11.7	8.0	9	205	22	73	32	332	16.3	6.9	37
16:00-17:00	151	9	51	25	236	14.4	10.0	12	319	30	94	34	477	13.4	9.9	66
17:00-18:00	156	3	43	5	207	3.9	8.8	13	293	38	91	18	440	12.7	9.1	110
18:00-19:00	111	3	26	6	146	6.2	6.2	16	301	31	75	26	433	13.2	9.0	82
全時間合計	1640	48	472	200	2360	10.5	100.0	154	3039	365	916	492	4812	17.8	100.0	731

方向 種別 時間帯	6								B 合計 (4+ 5+ 6)							
	乗用車 (台)	バス (台)	小型 貨物車 (台)	大型 貨物車 (台)	合計 (台)	大型車 混入率 (%)	時間 係数 (%)	二輪車 (台)	乗用車 (台)	バス (台)	小型 貨物車 (台)	大型 貨物車 (台)	合計 (台)	大型車 混入率 (%)	時間 係数 (%)	二輪車 (台)
7:00- 8:00	32	0	12	6	50	12.0	7.2	10	424	38	137	61	660	15.0	8.4	149
8:00- 9:00	30	0	4	10	44	22.7	6.3	3	336	29	93	67	525	18.3	6.7	92
9:00-10:00	30	0	8	19	57	33.3	8.2	3	366	33	113	98	610	21.5	7.8	48
10:00-11:00	44	1	18	19	82	24.4	11.8	3	449	42	145	90	726	18.2	9.2	68
11:00-12:00	53	0	18	18	89	20.2	12.8	4	484	32	124	91	731	16.8	9.3	58
12:00-13:00	44	0	8	14	66	21.2	9.5	6	444	34	118	85	681	17.5	8.7	61
13:00-14:00	39	1	15	17	72	25.0	10.4	4	416	36	140	73	665	16.4	8.5	51
14:00-15:00	28	2	6	18	54	37.0	7.8	2	398	35	114	82	629	18.6	8.0	48
15:00-16:00	21	1	12	7	41	19.5	5.9	3	352	25	125	59	561	15.0	7.1	49
16:00-17:00	36	1	10	8	55	16.4	7.9	3	506	40	155	67	768	13.9	9.8	81
17:00-18:00	27	0	11	3	41	7.3	5.9	5	476	41	145	26	688	9.7	8.7	128
18:00-19:00	31	0	11	1	43	2.3	6.2	11	443	34	112	33	622	10.8	7.9	109
全時間合計	415	6	133	140	694	21.0	100.0	57	5094	419	1521	832	7866	15.9	100.0	942

方向別自動車交通量調査表

調査地点 : No.4 K2-14 平戸立体

調査年月日 : 令和 5年12月 7日(木) 天候:晴れ

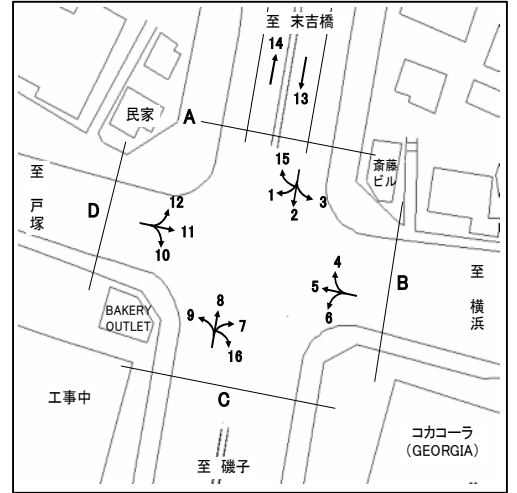

方向 種別 時間帯	7								8							
	乗用車 (台)	バス (台)	小型 貨物車 (台)	大型 貨物車 (台)	合計 (台)	大型車 混入率 (%)	時間 係数 (%)	二輪車 (台)	乗用車 (台)	バス (台)	小型 貨物車 (台)	大型 貨物車 (台)	合計 (台)	大型車 混入率 (%)	時間 係数 (%)	二輪車 (台)
7:00- 8:00	43	0	14	4	61	6.6	7.4	24	35	0	9	4	48	8.3	8.4	10
8:00- 9:00	42	1	10	10	63	17.5	7.7	13	47	0	4	10	61	16.4	10.7	9
9:00-10:00	49	0	17	13	79	16.5	9.6	5	48	2	6	6	62	12.9	10.9	8
10:00-11:00	36	0	11	21	68	30.9	8.3	10	22	0	12	8	42	19.0	7.4	8
11:00-12:00	42	0	11	23	76	30.3	9.3	4	27	0	4	5	36	13.9	6.3	8
12:00-13:00	43	0	16	15	74	20.3	9.0	9	29	0	7	7	43	16.3	7.5	5
13:00-14:00	40	0	11	16	67	23.9	8.2	4	22	0	11	8	41	19.5	7.2	6
14:00-15:00	39	0	10	14	63	22.2	7.7	1	23	0	13	5	41	12.2	7.2	4
15:00-16:00	41	1	15	14	71	21.1	8.7	5	18	0	11	8	37	21.6	6.5	4
16:00-17:00	35	0	20	10	65	15.4	7.9	12	45	0	16	3	64	4.7	11.2	2
17:00-18:00	45	0	13	7	65	10.8	7.9	7	37	0	11	1	49	2.0	8.6	5
18:00-19:00	48	0	11	8	67	11.9	8.2	12	38	0	7	1	46	2.2	8.1	8
全時間合計	503	2	159	155	819	19.2	100.0	106	391	2	111	66	570	11.9	100.0	77

方向 種別 時間帯	9								16							
	乗用車 (台)	バス (台)	小型 貨物車 (台)	大型 貨物車 (台)	合計 (台)	大型車 混入率 (%)	時間 係数 (%)	二輪車 (台)	乗用車 (台)	バス (台)	小型 貨物車 (台)	大型 貨物車 (台)	合計 (台)	大型車 混入率 (%)	時間 係数 (%)	二輪車 (台)
7:00- 8:00	29	2	13	41	85	50.6	7.8	6	1	0	0	0	1	0.0	2.3	2
8:00- 9:00	43	0	8	32	83	38.6	7.6	4	0	0	1	0	1	0.0	2.3	0
9:00-10:00	47	0	14	40	101	39.6	9.2	4	0	0	0	0	0	0.0	0.0	0
10:00-11:00	46	0	17	31	94	33.0	8.6	2	3	0	0	1	4	25.0	9.3	0
11:00-12:00	45	0	20	48	113	42.5	10.3	3	4	0	0	3	7	42.9	16.3	0
12:00-13:00	42	0	19	45	106	42.5	9.7	5	1	0	1	2	4	50.0	9.3	0
13:00-14:00	44	0	19	32	95	33.7	8.7	1	0	0	4	5	9	55.6	20.9	0
14:00-15:00	48	0	12	31	91	34.1	8.3	1	3	0	1	0	4	0.0	9.3	0
15:00-16:00	49	0	15	34	98	34.7	8.9	8	2	0	1	0	3	0.0	7.0	0
16:00-17:00	35	0	14	16	65	24.6	5.9	7	2	0	0	2	4	50.0	9.3	0
17:00-18:00	54	1	15	12	82	15.9	7.5	12	2	0	2	0	4	0.0	9.3	1
18:00-19:00	56	0	12	14	82	17.1	7.5	10	1	0	1	0	2	0.0	4.7	0
全時間合計	538	3	178	376	1095	34.6	100.0	63	19	0	11	13	43	30.2	100.0	3

方向別自動車交通量調査表

調査地点 : No.4 K2-14 平戸立体

調査年月日 : 令和 5年12月 7日(木) 天候:晴れ

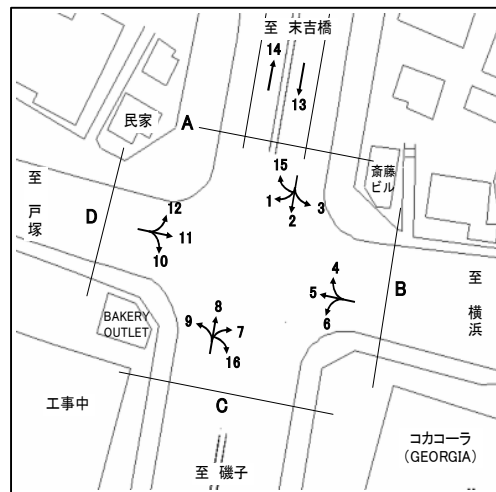

方向 種別 時間帯									C 合計 (7+ 8+ 9+16)							
	乗用車 (台)	バス (台)	小型 貨物車 (台)	大型 貨物車 (台)	合計 (台)	大型車 混入率 (%)	時間 係数 (%)	二輪車 (台)	乗用車 (台)	バス (台)	小型 貨物車 (台)	大型 貨物車 (台)	合計 (台)	大型車 混入率 (%)	時間 係数 (%)	二輪車 (台)
7:00- 8:00									108	2	36	49	195	26.2	7.7	42
8:00- 9:00									132	1	23	52	208	25.5	8.2	26
9:00-10:00									144	2	37	59	242	25.2	9.6	17
10:00-11:00									107	0	40	61	208	29.3	8.2	20
11:00-12:00									118	0	35	79	232	34.1	9.2	15
12:00-13:00									115	0	43	69	227	30.4	9.0	19
13:00-14:00									106	0	45	61	212	28.8	8.4	11
14:00-15:00									113	0	36	50	199	25.1	7.9	6
15:00-16:00									110	1	42	56	209	27.3	8.3	17
16:00-17:00									117	0	50	31	198	15.7	7.8	21
17:00-18:00									138	1	41	20	200	10.5	7.9	25
18:00-19:00									143	0	31	23	197	11.7	7.8	30
全時間合計									1451	7	459	610	2527	24.4	100.0	249

方向別自動車交通量調査表

調査地点 : No.4 K2-14 平戸立体

調査年月日 : 令和 5年12月 7日(木) 天候:晴れ

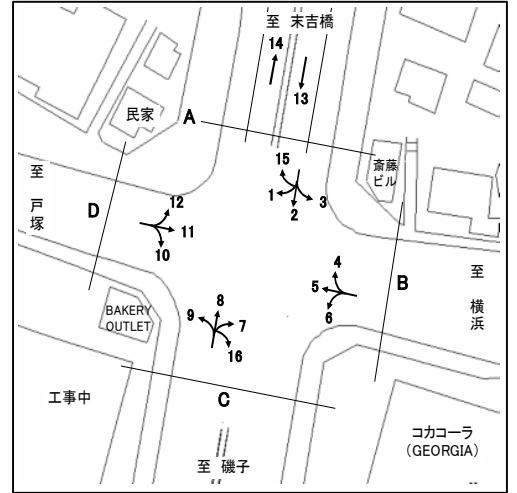

方向 種別 時間帯	10								11							
	乗用車 (台)	バス (台)	小型 貨物車 (台)	大型 貨物車 (台)	合計 (台)	大型車 混入率 (%)	時間 係数 (%)	二輪車 (台)	乗用車 (台)	バス (台)	小型 貨物車 (台)	大型 貨物車 (台)	合計 (台)	大型車 混入率 (%)	時間 係数 (%)	二輪車 (台)
7:00- 8:00	77	2	38	32	149	22.8	9.7	33	258	49	124	70	501	23.8	9.0	126
8:00- 9:00	66	2	37	37	142	27.5	9.2	14	276	34	122	40	472	15.7	8.5	68
9:00-10:00	52	0	17	65	134	48.5	8.7	9	230	27	116	72	445	22.2	8.0	39
10:00-11:00	46	0	23	56	125	44.8	8.1	2	262	35	100	81	478	24.3	8.6	43
11:00-12:00	41	0	17	53	111	47.7	7.2	9	253	30	104	75	462	22.7	8.3	34
12:00-13:00	47	2	19	56	124	46.8	8.1	8	260	31	101	85	477	24.3	8.6	31
13:00-14:00	64	0	24	56	144	38.9	9.4	6	263	27	90	54	434	18.7	7.8	38
14:00-15:00	50	0	25	34	109	31.2	7.1	4	287	29	101	43	460	15.7	8.3	39
15:00-16:00	58	1	20	34	113	31.0	7.3	7	254	33	91	46	424	18.6	7.6	42
16:00-17:00	64	0	24	21	109	19.3	7.1	6	252	29	94	18	393	12.0	7.1	48
17:00-18:00	84	0	21	21	126	16.7	8.2	9	352	32	92	34	510	12.9	9.2	63
18:00-19:00	101	1	27	25	154	16.9	10.0	11	345	37	79	29	490	13.5	8.8	80
全時間合計	750	8	292	490	1540	32.3	100.0	118	3292	393	1214	647	5546	18.8	100.0	651

方向 種別 時間帯	12								D 合計 (10+11+12)							
	乗用車 (台)	バス (台)	小型 貨物車 (台)	大型 貨物車 (台)	合計 (台)	大型車 混入率 (%)	時間 係数 (%)	二輪車 (台)	乗用車 (台)	バス (台)	小型 貨物車 (台)	大型 貨物車 (台)	合計 (台)	大型車 混入率 (%)	時間 係数 (%)	二輪車 (台)
7:00- 8:00	87	10	27	16	140	18.6	6.4	47	422	61	189	118	790	22.7	8.5	206
8:00- 9:00	59	6	37	38	140	31.4	6.4	21	401	42	196	115	754	20.8	8.1	103
9:00-10:00	86	2	44	52	184	29.3	8.4	14	368	29	177	189	763	28.6	8.2	62
10:00-11:00	98	5	29	45	177	28.2	8.1	8	406	40	152	182	780	28.5	8.4	53
11:00-12:00	102	5	30	31	168	21.4	7.7	3	396	35	151	159	741	26.2	8.0	46
12:00-13:00	113	3	33	40	189	22.8	8.7	10	420	36	153	181	790	27.5	8.5	49
13:00-14:00	96	7	53	35	191	22.0	8.8	10	423	34	167	145	769	23.3	8.3	54
14:00-15:00	95	5	58	42	200	23.5	9.2	13	432	34	184	119	769	19.9	8.3	56
15:00-16:00	113	5	50	40	208	21.6	9.5	13	425	39	161	120	745	21.3	8.0	62
16:00-17:00	91	3	52	29	175	18.3	8.0	7	407	32	170	68	677	14.8	7.3	61
17:00-18:00	107	4	53	28	192	16.7	8.8	7	543	36	166	83	828	14.4	8.9	79
18:00-19:00	124	4	67	22	217	12.0	9.9	15	570	42	173	76	861	13.7	9.3	106
全時間合計	1171	59	533	418	2181	21.9	100.0	168	5213	460	2039	1555	9267	21.7	100.0	937

方向別自動車交通量調査表

調査地点 : No.4 K2-14 平戸立体

調査年月日 : 令和 5年12月 7日(木) 天候:晴れ

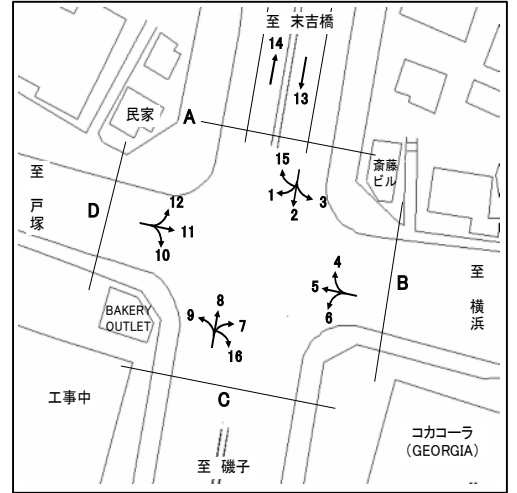

方向 種別 時間帯	13								14							
	乗用車 (台)	バス (台)	小型 貨物車 (台)	大型 貨物車 (台)	合計 (台)	大型車 混入率 (%)	時間 係数 (%)	二輪車 (台)	乗用車 (台)	バス (台)	小型 貨物車 (台)	大型 貨物車 (台)	合計 (台)	大型車 混入率 (%)	時間 係数 (%)	二輪車 (台)
7:00- 8:00	1066	6	404	187	1663	11.6	11.0	183	1258	4	427	163	1852	9.0	11.6	171
8:00- 9:00	957	16	364	168	1505	12.2	10.0	86	1091	4	425	183	1703	11.0	10.7	147
9:00-10:00	783	7	302	111	1203	9.8	8.0	58	858	6	293	255	1412	18.5	8.9	72
10:00-11:00	643	11	261	190	1105	18.2	7.3	44	706	8	221	201	1136	18.4	7.1	34
11:00-12:00	714	4	290	220	1228	18.2	8.2	61	744	3	266	176	1189	15.1	7.5	54
12:00-13:00	759	3	249	196	1207	16.5	8.0	59	708	12	243	156	1119	15.0	7.0	53
13:00-14:00	773	14	186	139	1112	13.8	7.4	50	704	10	256	162	1132	15.2	7.1	47
14:00-15:00	876	10	253	127	1266	10.8	8.4	41	807	5	364	201	1377	15.0	8.6	50
15:00-16:00	751	16	203	102	1072	11.0	7.1	44	857	6	368	180	1411	13.2	8.9	67
16:00-17:00	758	14	244	114	1130	11.3	7.5	40	861	12	282	159	1314	13.0	8.2	75
17:00-18:00	865	4	369	50	1288	4.2	8.6	102	798	9	240	102	1149	9.7	7.2	87
18:00-19:00	944	3	278	57	1282	4.7	8.5	113	867	8	186	84	1145	8.0	7.2	102
全時間合計	9889	108	3403	1661	15061	11.7	100.0	881	10259	87	3571	2022	15939	13.2	100.0	959

方向 種別 時間帯									合計 (13+14)							
	乗用車 (台)	バス (台)	小型 貨物車 (台)	大型 貨物車 (台)	合計 (台)	大型車 混入率 (%)	時間 係数 (%)	二輪車 (台)	乗用車 (台)	バス (台)	小型 貨物車 (台)	大型 貨物車 (台)	合計 (台)	大型車 混入率 (%)	時間 係数 (%)	二輪車 (台)
7:00- 8:00									2324	10	831	350	3515	10.2	11.3	354
8:00- 9:00									2048	20	789	351	3208	11.6	10.3	233
9:00-10:00									1641	13	595	366	2615	14.5	8.4	130
10:00-11:00									1349	19	482	391	2241	18.3	7.2	78
11:00-12:00									1458	7	556	396	2417	16.7	7.8	115
12:00-13:00									1467	15	492	352	2326	15.8	7.5	112
13:00-14:00									1477	24	442	301	2244	14.5	7.2	97
14:00-15:00									1683	15	617	328	2643	13.0	8.5	91
15:00-16:00									1608	22	571	282	2483	12.2	8.0	111
16:00-17:00									1619	26	526	273	2444	12.2	7.9	115
17:00-18:00									1663	13	609	152	2437	6.8	7.9	189
18:00-19:00									1811	11	464	141	2427	6.3	7.8	215
全時間合計									20148	195	6974	3683	31000	12.5	100.0	1840

方向別自動車交通量調査表

調査地点 : No.5 K2-17 日野立体

調査年月日 : 令和 5年11月21日(火) 天候:晴れ

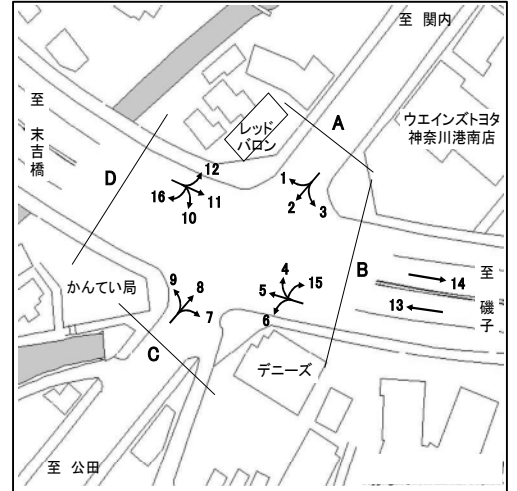

方向 種別 時間帯	1								2							
	乗用車 (台)	バス (台)	小型 貨物車 (台)	大型 貨物車 (台)	合計 (台)	大型車 混入率 (%)	時間 係数 (%)	二輪車 (台)	乗用車 (台)	バス (台)	小型 貨物車 (台)	大型 貨物車 (台)	合計 (台)	大型車 混入率 (%)	時間 係数 (%)	二輪車 (台)
7:00- 8:00	33	6	8	6	53	22.6	4.5	4	384	35	90	39	548	13.5	8.8	50
8:00- 9:00	58	15	14	16	103	30.1	8.8	6	342	40	94	30	506	13.8	8.1	36
9:00-10:00	55	8	21	13	97	21.6	8.3	3	355	28	95	23	501	10.2	8.0	43
10:00-11:00	54	8	24	9	95	17.9	8.1	2	349	27	123	35	534	11.6	8.6	49
11:00-12:00	81	7	22	8	118	12.7	10.0	7	342	19	110	22	493	8.3	7.9	50
12:00-13:00	64	8	9	11	92	20.7	7.8	6	364	27	83	28	502	11.0	8.0	59
13:00-14:00	74	9	10	16	109	22.9	9.3	1	358	26	108	29	521	10.6	8.4	41
14:00-15:00	69	8	17	8	102	15.7	8.7	4	375	27	109	15	526	8.0	8.4	37
15:00-16:00	64	7	17	3	91	11.0	7.7	2	331	31	119	18	499	9.8	8.0	57
16:00-17:00	70	10	36	6	122	13.1	10.4	8	367	27	119	25	538	9.7	8.6	54
17:00-18:00	67	4	25	2	98	6.1	8.3	9	379	32	103	23	537	10.2	8.6	74
18:00-19:00	79	4	12	0	95	4.2	8.1	7	402	29	94	7	532	6.8	8.5	66
全時間合計	768	94	215	98	1175	16.3	100.0	59	4348	348	1247	294	6237	10.3	100.0	616

方向 種別 時間帯	3								A 合計 (1+ 2+ 3)							
	乗用車 (台)	バス (台)	小型 貨物車 (台)	大型 貨物車 (台)	合計 (台)	大型車 混入率 (%)	時間 係数 (%)	二輪車 (台)	乗用車 (台)	バス (台)	小型 貨物車 (台)	大型 貨物車 (台)	合計 (台)	大型車 混入率 (%)	時間 係数 (%)	二輪車 (台)
7:00- 8:00	34	0	4	3	41	7.3	7.3	6	451	41	102	48	642	13.9	8.1	60
8:00- 9:00	33	0	10	5	48	10.4	8.6	3	433	55	118	51	657	16.1	8.2	45
9:00-10:00	35	1	15	4	55	9.1	9.8	1	445	37	131	40	653	11.8	8.2	47
10:00-11:00	33	0	8	4	45	8.9	8.1	0	436	35	155	48	674	12.3	8.5	51
11:00-12:00	53	1	6	5	65	9.2	11.6	2	476	27	138	35	676	9.2	8.5	59
12:00-13:00	47	0	4	5	56	8.9	10.0	2	475	35	96	44	650	12.2	8.2	67
13:00-14:00	27	1	7	8	43	20.9	7.7	2	459	36	125	53	673	13.2	8.4	44
14:00-15:00	21	0	7	4	32	12.5	5.7	2	465	35	133	27	660	9.4	8.3	43
15:00-16:00	24	2	12	5	43	16.3	7.7	1	419	40	148	26	633	10.4	7.9	60
16:00-17:00	32	0	7	7	46	15.2	8.2	3	469	37	162	38	706	10.6	8.9	65
17:00-18:00	26	0	11	4	41	9.8	7.3	1	472	36	139	29	676	9.6	8.5	84
18:00-19:00	29	1	10	4	44	11.4	7.9	4	510	34	116	11	671	6.7	8.4	77
全時間合計	394	6	101	58	559	11.4	100.0	27	5510	448	1563	450	7971	11.3	100.0	702

方向別自動車交通量調査表

調査地点 : No.5 K2-17 日野立体

調査年月日 : 令和 5年11月21日(火) 天候:晴れ

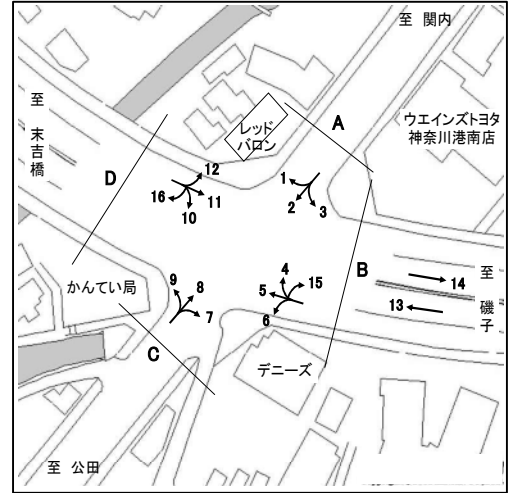

方向 種別 時間帯	4								5							
	乗用車 (台)	バス (台)	小型 貨物車 (台)	大型 貨物車 (台)	合計 (台)	大型車 混入率 (%)	時間 係数 (%)	二輪車 (台)	乗用車 (台)	バス (台)	小型 貨物車 (台)	大型 貨物車 (台)	合計 (台)	大型車 混入率 (%)	時間 係数 (%)	二輪車 (台)
7:00- 8:00	13	2	7	4	26	23.1	5.9	7	14	3	4	8	29	37.9	6.2	6
8:00- 9:00	20	0	8	3	31	9.7	7.1	3	22	3	8	5	38	21.1	8.1	4
9:00-10:00	18	0	9	2	29	6.9	6.6	3	25	0	5	3	33	9.1	7.0	5
10:00-11:00	18	1	2	2	23	13.0	5.2	0	10	0	6	0	16	0.0	3.4	2
11:00-12:00	22	0	10	2	34	5.9	7.7	0	19	0	6	2	27	7.4	5.7	3
12:00-13:00	19	1	11	5	36	16.7	8.2	7	20	0	7	0	27	0.0	5.7	7
13:00-14:00	20	0	14	3	37	8.1	8.4	0	23	0	6	4	33	12.1	7.0	1
14:00-15:00	15	0	8	5	28	17.9	6.4	2	23	2	6	3	34	14.7	7.2	3
15:00-16:00	28	0	12	4	44	9.1	10.0	1	35	1	9	3	48	8.3	10.2	4
16:00-17:00	35	0	7	6	48	12.5	10.9	4	27	0	11	1	39	2.6	8.3	8
17:00-18:00	31	1	11	4	47	10.6	10.7	12	59	0	21	1	81	1.2	17.2	8
18:00-19:00	43	0	10	3	56	5.4	12.8	12	46	0	17	2	65	3.1	13.8	11
全時間合計	282	5	109	43	439	10.9	100.0	51	323	9	106	32	470	8.7	100.0	62

方向 種別 時間帯	6								15							
	乗用車 (台)	バス (台)	小型 貨物車 (台)	大型 貨物車 (台)	合計 (台)	大型車 混入率 (%)	時間 係数 (%)	二輪車 (台)	乗用車 (台)	バス (台)	小型 貨物車 (台)	大型 貨物車 (台)	合計 (台)	大型車 混入率 (%)	時間 係数 (%)	二輪車 (台)
7:00- 8:00	136	1	47	53	237	22.8	6.7	20	0	0	0	0	0	0.0	0.0	0
8:00- 9:00	154	2	44	62	262	24.4	7.4	12	1	0	1	0	2	0.0	8.0	1
9:00-10:00	130	2	57	84	273	31.5	7.7	7	0	0	0	0	0	0.0	0.0	1
10:00-11:00	134	5	47	96	282	35.8	8.0	4	3	1	1	0	5	20.0	20.0	0
11:00-12:00	140	0	57	102	299	34.1	8.5	5	2	1	1	0	4	25.0	16.0	0
12:00-13:00	152	1	50	96	299	32.4	8.5	10	0	0	0	0	0	0.0	0.0	0
13:00-14:00	138	1	49	73	261	28.4	7.4	10	1	1	0	0	2	50.0	8.0	0
14:00-15:00	142	2	43	94	281	34.2	8.0	5	3	1	2	1	7	28.6	28.0	0
15:00-16:00	171	0	54	70	295	23.7	8.4	12	0	0	1	1	2	50.0	8.0	1
16:00-17:00	201	2	68	44	315	14.6	8.9	13	0	0	0	0	0	0.0	0.0	0
17:00-18:00	243	1	80	19	343	5.8	9.7	43	2	0	0	0	2	0.0	8.0	0
18:00-19:00	289	1	74	20	384	5.5	10.9	32	0	0	0	1	1	100.0	4.0	0
全時間合計	2030	18	670	813	3531	23.5	100.0	173	12	4	6	3	25	28.0	100.0	3

方向別自動車交通量調査表

調査地点 : No.5 K2-17 日野立体

調査年月日 : 令和 5年11月21日(火) 天候:晴れ

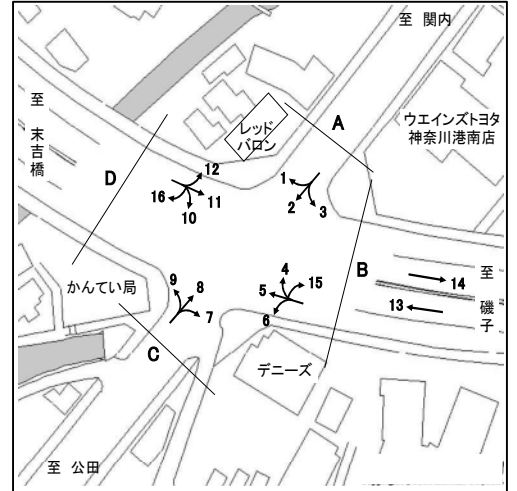

時間帯	方向 種別								B 合計 (4+ 5+ 6+15)							
		乗用車 (台)	バス (台)	小型 貨物車 (台)	大型 貨物車 (台)	合計 (台)	大型車 混入率 (%)	時間 係数 (%)	二輪車 (台)	乗用車 (台)	バス (台)	小型 貨物車 (台)	大型 貨物車 (台)	合計 (台)	大型車 混入率 (%)	時間 係数 (%)
7:00- 8:00									163	6	58	65	292	24.3	6.5	33
8:00- 9:00									197	5	61	70	333	22.5	7.5	20
9:00-10:00									173	2	71	89	335	27.2	7.5	16
10:00-11:00									165	7	56	98	326	32.2	7.3	6
11:00-12:00									183	1	74	106	364	29.4	8.2	8
12:00-13:00									191	2	68	101	362	28.5	8.1	24
13:00-14:00									182	2	69	80	333	24.6	7.5	11
14:00-15:00									183	5	59	103	350	30.9	7.8	10
15:00-16:00									234	1	76	78	389	20.3	8.7	18
16:00-17:00									263	2	86	51	402	13.2	9.0	25
17:00-18:00									335	2	112	24	473	5.5	10.6	63
18:00-19:00									378	1	101	26	506	5.3	11.3	55
全時間合計									2647	36	891	891	4465	20.8	100.0	289

方向別自動車交通量調査表

調査地点 : No.5 K2-17 日野立体

調査年月日 : 令和 5年11月21日(火) 天候:晴れ

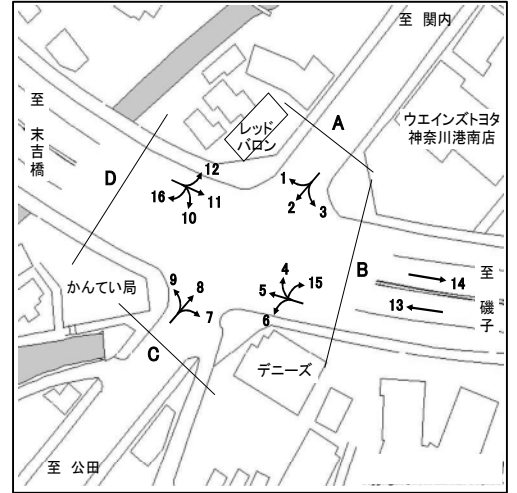

方向 種別 時間帯	7								8							
	乗用車 (台)	バス (台)	小型 貨物車 (台)	大型 貨物車 (台)	合計 (台)	大型車 混入率 (%)	時間 係数 (%)	二輪車 (台)	乗用車 (台)	バス (台)	小型 貨物車 (台)	大型 貨物車 (台)	合計 (台)	大型車 混入率 (%)	時間 係数 (%)	二輪車 (台)
7:00- 8:00	223	0	86	32	341	9.4	11.7	56	360	36	143	34	573	12.2	8.9	84
8:00- 9:00	167	0	64	43	274	15.7	9.4	28	388	33	155	40	616	11.9	9.6	71
9:00-10:00	116	1	40	69	226	31.0	7.7	5	398	25	128	51	602	12.6	9.3	66
10:00-11:00	103	0	44	68	215	31.6	7.4	12	407	24	110	30	571	9.5	8.9	51
11:00-12:00	123	2	34	65	224	29.9	7.7	18	352	19	92	21	484	8.3	7.5	46
12:00-13:00	126	0	54	49	229	21.4	7.8	5	368	26	98	13	505	7.7	7.8	55
13:00-14:00	132	1	40	49	222	22.5	7.6	7	341	23	123	16	503	7.8	7.8	45
14:00-15:00	128	4	54	34	220	17.3	7.5	9	357	24	130	23	534	8.8	8.3	34
15:00-16:00	141	5	45	34	225	17.3	7.7	4	370	30	102	20	522	9.6	8.1	57
16:00-17:00	166	2	68	19	255	8.2	8.7	9	369	30	133	12	544	7.7	8.4	48
17:00-18:00	179	1	54	12	246	5.3	8.4	16	411	25	96	9	541	6.3	8.4	76
18:00-19:00	202	1	36	7	246	3.3	8.4	21	364	30	53	3	450	7.3	7.0	62
全時間合計	1806	17	619	481	2923	17.0	100.0	190	4485	325	1363	272	6445	9.3	100.0	695

方向 種別 時間帯	9								C 合計 (7+ 8+ 9)							
	乗用車 (台)	バス (台)	小型 貨物車 (台)	大型 貨物車 (台)	合計 (台)	大型車 混入率 (%)	時間 係数 (%)	二輪車 (台)	乗用車 (台)	バス (台)	小型 貨物車 (台)	大型 貨物車 (台)	合計 (台)	大型車 混入率 (%)	時間 係数 (%)	二輪車 (台)
7:00- 8:00	72	0	32	8	112	7.1	6.2	6	655	36	261	74	1026	10.7	9.2	146
8:00- 9:00	86	1	33	11	131	9.2	7.3	3	641	34	252	94	1021	12.5	9.1	102
9:00-10:00	96	3	26	22	147	17.0	8.1	9	610	29	194	142	975	17.5	8.7	80
10:00-11:00	88	0	40	20	148	13.5	8.2	5	598	24	194	118	934	15.2	8.4	68
11:00-12:00	75	0	42	18	135	13.3	7.5	3	550	21	168	104	843	14.8	7.5	67
12:00-13:00	108	0	39	13	160	8.1	8.9	6	602	26	191	75	894	11.3	8.0	66
13:00-14:00	83	0	39	16	138	11.6	7.6	5	556	24	202	81	863	12.2	7.7	57
14:00-15:00	111	5	45	11	172	9.3	9.5	7	596	33	229	68	926	10.9	8.3	50
15:00-16:00	130	0	47	11	188	5.9	10.4	8	641	35	194	65	935	10.7	8.4	69
16:00-17:00	117	1	42	12	172	7.6	9.5	8	652	33	243	43	971	7.8	8.7	65
17:00-18:00	121	0	36	7	164	4.3	9.1	7	711	26	186	28	951	5.7	8.5	99
18:00-19:00	118	0	17	3	138	2.2	7.6	11	684	31	106	13	834	5.3	7.5	94
全時間合計	1205	10	438	152	1805	9.0	100.0	78	7496	352	2420	905	11173	11.3	100.0	963

方向別自動車交通量調査表

調査地点 : No.5 K2-17 日野立体

調査年月日 : 令和 5年11月21日(火) 天候:晴れ

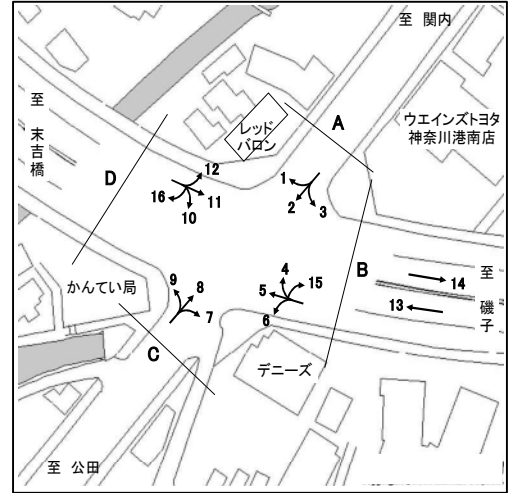

方向 種別 時間帯	10								11							
	乗用車 (台)	バス (台)	小型 貨物車 (台)	大型 貨物車 (台)	合計 (台)	大型車 混入率 (%)	時間 係数 (%)	二輪車 (台)	乗用車 (台)	バス (台)	小型 貨物車 (台)	大型 貨物車 (台)	合計 (台)	大型車 混入率 (%)	時間 係数 (%)	二輪車 (台)
7:00- 8:00	134	1	50	22	207	11.1	9.6	25	77	3	28	3	111	5.4	21.1	22
8:00- 9:00	171	6	51	16	244	9.0	11.3	17	61	1	22	5	89	6.7	17.0	9
9:00-10:00	145	1	39	17	202	8.9	9.3	7	33	0	4	1	38	2.6	7.2	7
10:00-11:00	137	0	36	17	190	8.9	8.8	9	23	0	7	2	32	6.3	6.1	2
11:00-12:00	100	1	46	14	161	9.3	7.4	13	19	0	4	6	29	20.7	5.5	3
12:00-13:00	135	2	35	12	184	7.6	8.5	13	33	0	4	1	38	2.6	7.2	3
13:00-14:00	97	0	47	9	153	5.9	7.1	4	17	0	13	2	32	6.3	6.1	5
14:00-15:00	124	3	33	12	172	8.7	7.9	11	26	2	11	4	43	14.0	8.2	2
15:00-16:00	92	1	43	11	147	8.2	6.8	13	23	1	5	2	31	9.7	5.9	9
16:00-17:00	110	1	36	8	155	5.8	7.2	9	13	0	5	0	18	0.0	3.4	7
17:00-18:00	129	1	38	14	182	8.2	8.4	14	23	0	4	2	29	6.9	5.5	4
18:00-19:00	130	1	30	7	168	4.8	7.8	16	30	0	4	1	35	2.9	6.7	8
全時間合計	1504	18	484	159	2165	8.2	100.0	151	378	7	111	29	525	6.9	100.0	81

方向 種別 時間帯	12								16							
	乗用車 (台)	バス (台)	小型 貨物車 (台)	大型 貨物車 (台)	合計 (台)	大型車 混入率 (%)	時間 係数 (%)	二輪車 (台)	乗用車 (台)	バス (台)	小型 貨物車 (台)	大型 貨物車 (台)	合計 (台)	大型車 混入率 (%)	時間 係数 (%)	二輪車 (台)
7:00- 8:00	30	4	11	1	46	10.9	6.3	4	0	0	0	0	0	0.0	0.0	0
8:00- 9:00	64	6	19	4	93	10.8	12.6	7	0	0	0	0	0	0.0	0.0	0
9:00-10:00	40	5	11	3	59	13.6	8.0	3	0	0	0	0	0	0.0	0.0	0
10:00-11:00	40	8	6	3	57	19.3	7.7	4	0	0	0	0	0	0.0	0.0	0
11:00-12:00	46	2	15	5	68	10.3	9.2	4	1	0	0	0	1	0.0	33.3	0
12:00-13:00	35	11	10	5	61	26.2	8.3	5	0	0	0	0	0	0.0	0.0	0
13:00-14:00	47	8	10	2	67	14.9	9.1	10	0	0	0	0	0	0.0	0.0	0
14:00-15:00	38	17	9	4	68	30.9	9.2	6	1	0	0	0	1	0.0	33.3	0
15:00-16:00	35	9	12	4	60	21.7	8.2	9	0	0	0	0	0	0.0	0.0	0
16:00-17:00	40	10	10	1	61	18.0	8.3	5	0	0	0	0	0	0.0	0.0	0
17:00-18:00	34	6	5	1	46	15.2	6.3	8	0	0	0	0	0	0.0	0.0	0
18:00-19:00	40	6	2	2	50	16.0	6.8	8	0	0	1	0	1	0.0	33.3	0
全時間合計	489	92	120	35	736	17.3	100.0	73	2	0	1	0	3	0.0	100.0	0

方向別自動車交通量調査表

調査地点 : No.5 K2-17 日野立体

調査年月日 : 令和 5年11月21日(火) 天候:晴れ

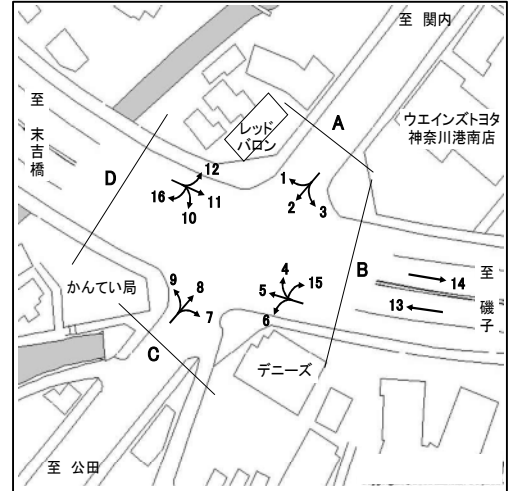

時間帯	方向 種別	D 合計 (10+11+12+16)							D 合計 (10+11+12+16)							
		乗用車 (台)	バス (台)	小型 貨物車 (台)	大型 貨物車 (台)	合計 (台)	大型車 混入率 (%)	時間 係数 (%)	二輪車 (台)	乗用車 (台)	バス (台)	小型 貨物車 (台)	大型 貨物車 (台)	合計 (台)	大型車 混入率 (%)	時間 係数 (%)
7:00- 8:00									241	8	89	26	364	9.3	10.6	51
8:00- 9:00									296	13	92	25	426	8.9	12.4	33
9:00-10:00									218	6	54	21	299	9.0	8.7	17
10:00-11:00									200	8	49	22	279	10.8	8.1	15
11:00-12:00									166	3	65	25	259	10.8	7.6	20
12:00-13:00									203	13	49	18	283	11.0	8.3	21
13:00-14:00									161	8	70	13	252	8.3	7.3	19
14:00-15:00									189	22	53	20	284	14.8	8.3	19
15:00-16:00									150	11	60	17	238	11.8	6.9	31
16:00-17:00									163	11	51	9	234	8.5	6.8	21
17:00-18:00									186	7	47	17	257	9.3	7.5	26
18:00-19:00									200	7	37	10	254	6.7	7.4	32
全時間合計									2373	117	716	223	3429	9.9	100.0	305

方向別自動車交通量調査表

調査地点 : No.5 K2-17 日野立体

調査年月日 : 令和 5年11月21日(火) 天候:晴れ

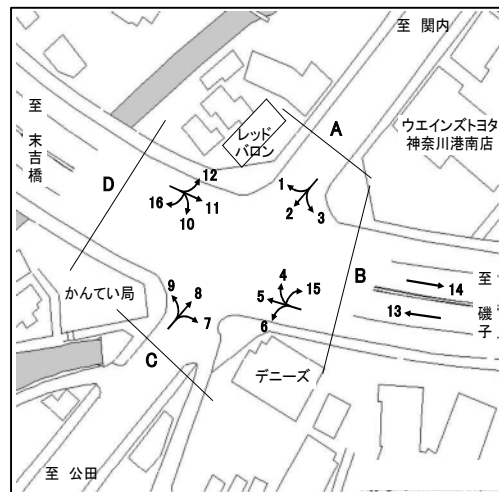

方向 種別 時間帯	13								14							
	乗用車 (台)	バス (台)	小型 貨物車 (台)	大型 貨物車 (台)	合計 (台)	大型車 混入率 (%)	時間 係数 (%)	二輪車 (台)	乗用車 (台)	バス (台)	小型 貨物車 (台)	大型 貨物車 (台)	合計 (台)	大型車 混入率 (%)	時間 係数 (%)	二輪車 (台)
7:00- 8:00	485	2	195	113	795	14.5	6.3	104	1070	3	352	223	1648	13.7	14.0	264
8:00- 9:00	494	6	183	156	839	19.3	6.7	72	761	4	286	235	1286	18.6	11.0	92
9:00-10:00	395	5	185	226	811	28.5	6.5	45	642	2	232	280	1156	24.4	9.9	71
10:00-11:00	413	1	202	247	863	28.7	6.9	32	562	2	187	288	1039	27.9	8.9	42
11:00-12:00	439	2	228	210	879	24.1	7.0	32	536	1	167	238	942	25.4	8.0	32
12:00-13:00	523	2	188	171	884	19.6	7.0	36	461	0	137	205	803	25.5	6.8	35
13:00-14:00	583	0	196	170	949	17.9	7.6	35	472	5	194	222	893	25.4	7.6	36
14:00-15:00	563	2	244	192	1001	19.4	8.0	36	525	2	192	187	906	20.9	7.7	45
15:00-16:00	668	1	320	226	1215	18.7	9.7	54	463	7	174	125	769	17.2	6.6	44
16:00-17:00	796	6	286	202	1290	16.1	10.3	105	491	8	169	87	755	12.6	6.4	48
17:00-18:00	1067	1	404	140	1612	8.7	12.8	165	505	3	182	67	757	9.2	6.5	86
18:00-19:00	1144	1	194	90	1429	6.4	11.4	186	608	6	105	58	777	8.2	6.6	80
全時間合計	7570	29	2825	2143	12567	17.3	100.0	902	7096	43	2377	2215	11731	19.2	100.0	875

方向 種別 時間帯	合計 (13+14)															
	乗用車 (台)	バス (台)	小型 貨物車 (台)	大型 貨物車 (台)	合計 (台)	大型車 混入率 (%)	時間 係数 (%)	二輪車 (台)	乗用車 (台)	バス (台)	小型 貨物車 (台)	大型 貨物車 (台)	合計 (台)	大型車 混入率 (%)	時間 係数 (%)	二輪車 (台)
7:00- 8:00									1555	5	547	336	2443	14.0	10.1	368
8:00- 9:00									1255	10	469	391	2125	18.9	8.7	164
9:00-10:00									1037	7	417	506	1967	26.1	8.1	116
10:00-11:00									975	3	389	535	1902	28.3	7.8	74
11:00-12:00									975	3	395	448	1821	24.8	7.5	64
12:00-13:00									984	2	325	376	1687	22.4	6.9	71
13:00-14:00									1055	5	390	392	1842	21.6	7.6	71
14:00-15:00									1088	4	436	379	1907	20.1	7.8	81
15:00-16:00									1131	8	494	351	1984	18.1	8.2	98
16:00-17:00									1287	14	455	289	2045	14.8	8.4	153
17:00-18:00									1572	4	586	207	2369	8.9	9.7	251
18:00-19:00									1752	7	299	148	2206	7.0	9.1	266
全時間合計									14666	72	5202	4358	24298	18.2	100.0	1777

方向別自動車交通量調査表

調査地点 : No.6 K2-18 打越

調査年月日 : 令和 5年11月21日(火) 天候:晴れ

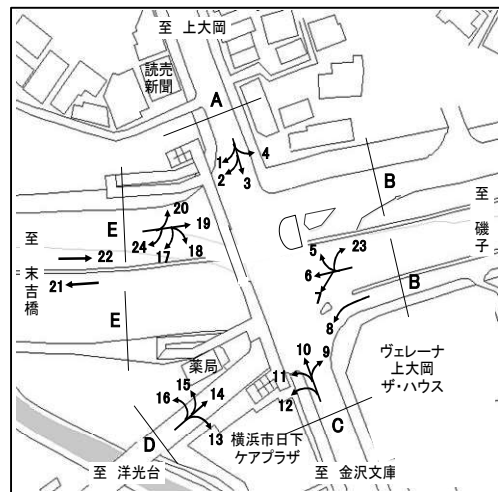

方向 種別 時間帯	1								2							
	乗用車 (台)	バス (台)	小型 貨物車 (台)	大型 貨物車 (台)	合計 (台)	大型車 混入率 (%)	時間 係数 (%)	二輪車 (台)	乗用車 (台)	バス (台)	小型 貨物車 (台)	大型 貨物車 (台)	合計 (台)	大型車 混入率 (%)	時間 係数 (%)	二輪車 (台)
7:00- 8:00	16	0	0	2	18	11.1	7.8	3	14	0	3	1	18	5.6	4.1	5
8:00- 9:00	30	1	0	1	32	6.3	13.9	1	26	0	1	3	30	10.0	6.8	2
9:00-10:00	16	1	3	1	21	9.5	9.1	1	17	0	5	1	23	4.3	5.2	1
10:00-11:00	20	1	3	0	24	4.2	10.4	0	27	0	5	1	33	3.0	7.5	3
11:00-12:00	22	0	2	3	27	11.1	11.7	0	34	0	9	5	48	10.4	10.9	2
12:00-13:00	14	0	2	1	17	5.9	7.4	0	37	0	5	2	44	4.5	10.0	2
13:00-14:00	13	0	4	1	18	5.6	7.8	1	31	0	2	2	35	5.7	8.0	3
14:00-15:00	11	0	2	0	13	0.0	5.6	0	21	1	3	1	26	7.7	5.9	1
15:00-16:00	12	0	2	0	14	0.0	6.1	1	27	0	7	1	35	2.9	8.0	6
16:00-17:00	10	0	4	0	14	0.0	6.1	1	36	0	6	2	44	4.5	10.0	6
17:00-18:00	19	0	5	0	24	0.0	10.4	0	51	0	6	1	58	1.7	13.2	7
18:00-19:00	8	0	1	0	9	0.0	3.9	1	43	0	2	0	45	0.0	10.3	8
全時間合計	191	3	28	9	231	5.2	100.0	9	364	1	54	20	439	4.8	100.0	46

方向 種別 時間帯	3								4							
	乗用車 (台)	バス (台)	小型 貨物車 (台)	大型 貨物車 (台)	合計 (台)	大型車 混入率 (%)	時間 係数 (%)	二輪車 (台)	乗用車 (台)	バス (台)	小型 貨物車 (台)	大型 貨物車 (台)	合計 (台)	大型車 混入率 (%)	時間 係数 (%)	二輪車 (台)
7:00- 8:00	126	13	33	11	183	13.1	8.1	34	81	2	15	15	113	15.0	13.8	16
8:00- 9:00	116	10	33	8	167	10.8	7.4	23	49	2	10	7	68	13.2	8.3	5
9:00-10:00	125	11	22	5	163	9.8	7.2	17	41	2	10	8	61	16.4	7.4	4
10:00-11:00	135	7	28	7	177	7.9	7.9	26	45	1	15	7	68	11.8	8.3	4
11:00-12:00	134	8	41	6	189	7.4	8.4	18	39	1	8	12	60	21.7	7.3	4
12:00-13:00	120	10	31	5	166	9.0	7.4	30	42	1	14	7	64	12.5	7.8	5
13:00-14:00	160	8	35	10	213	8.5	9.5	22	48	2	19	8	77	13.0	9.4	5
14:00-15:00	137	10	37	11	195	10.8	8.7	26	44	4	9	8	65	18.5	7.9	5
15:00-16:00	153	8	35	5	201	6.5	8.9	21	42	4	13	8	67	17.9	8.2	3
16:00-17:00	139	8	34	4	185	6.5	8.2	31	49	1	5	4	59	8.5	7.2	8
17:00-18:00	147	6	29	2	184	4.3	8.2	38	44	1	7	6	58	12.1	7.1	3
18:00-19:00	185	10	31	1	227	4.8	10.1	47	51	1	3	6	61	11.5	7.4	6
全時間合計	1677	109	389	75	2250	8.2	100.0	333	575	22	128	96	821	14.4	100.0	68

方向別自動車交通量調査表

調査地点 : No.6 K2-18 打越

調査年月日 : 令和 5年11月21日(火) 天候:晴れ

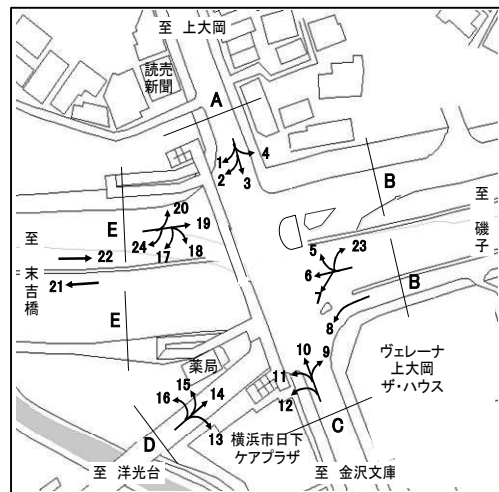

方向 種別 時間帯									A 合計 (1+ 2+ 3+ 4)							
	乗用車 (台)	バス (台)	小型 貨物車 (台)	大型 貨物車 (台)	合計 (台)	大型車 混入率 (%)	時間 係数 (%)	二輪車 (台)	乗用車 (台)	バス (台)	小型 貨物車 (台)	大型 貨物車 (台)	合計 (台)	大型車 混入率 (%)	時間 係数 (%)	二輪車 (台)
7:00- 8:00									237	15	51	29	332	13.3	8.9	58
8:00- 9:00									221	13	44	19	297	10.8	7.9	31
9:00-10:00									199	14	40	15	268	10.8	7.2	23
10:00-11:00									227	9	51	15	302	7.9	8.1	33
11:00-12:00									229	9	60	26	324	10.8	8.7	24
12:00-13:00									213	11	52	15	291	8.9	7.8	37
13:00-14:00									252	10	60	21	343	9.0	9.2	31
14:00-15:00									213	15	51	20	299	11.7	8.0	32
15:00-16:00									234	12	57	14	317	8.2	8.5	31
16:00-17:00									234	9	49	10	302	6.3	8.1	46
17:00-18:00									261	7	47	9	324	4.9	8.7	48
18:00-19:00									287	11	37	7	342	5.3	9.1	62
全時間合計									2807	135	599	200	3741	9.0	100.0	456

方向別自動車交通量調査表

調査地点 : No.6 K2-18 打越

調査年月日 : 令和 5年11月21日(火) 天候:晴れ

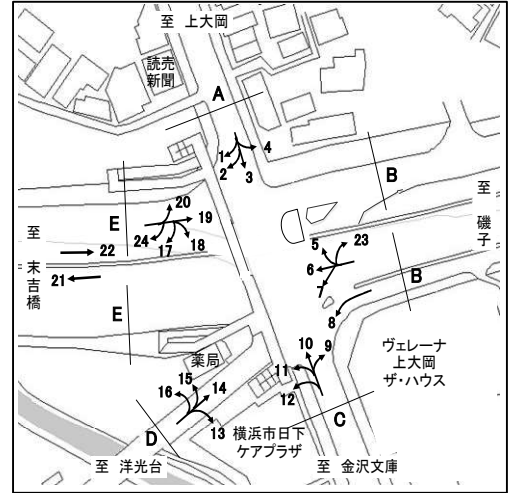

方向 種別 時間帯	5								6							
	乗用車 (台)	バス (台)	小型 貨物車 (台)	大型 貨物車 (台)	合計 (台)	大型車 混入率 (%)	時間 係数 (%)	二輪車 (台)	乗用車 (台)	バス (台)	小型 貨物車 (台)	大型 貨物車 (台)	合計 (台)	大型車 混入率 (%)	時間 係数 (%)	二輪車 (台)
7:00- 8:00	41	7	9	11	68	26.5	7.4	8	72	2	7	2	83	4.8	10.7	6
8:00- 9:00	57	4	12	10	83	16.9	9.1	12	61	0	6	1	68	1.5	8.8	2
9:00-10:00	47	4	10	16	77	26.0	8.4	4	43	1	5	1	50	4.0	6.4	7
10:00-11:00	37	0	11	9	57	15.8	6.2	7	50	0	8	1	59	1.7	7.6	2
11:00-12:00	31	1	9	8	49	18.4	5.4	8	55	0	12	2	69	2.9	8.9	2
12:00-13:00	51	1	11	12	75	17.3	8.2	6	37	0	3	0	40	0.0	5.1	2
13:00-14:00	35	2	11	5	53	13.2	5.8	2	51	0	8	1	60	1.7	7.7	3
14:00-15:00	44	2	18	11	75	17.3	8.2	5	33	0	3	5	41	12.2	5.3	2
15:00-16:00	52	1	13	6	72	9.7	7.9	3	40	0	14	1	55	1.8	7.1	6
16:00-17:00	70	0	20	7	97	7.2	10.6	10	38	0	12	1	51	2.0	6.6	4
17:00-18:00	78	5	18	4	105	8.6	11.5	16	80	0	30	4	114	3.5	14.7	13
18:00-19:00	78	5	15	4	102	8.8	11.2	18	71	1	13	2	87	3.4	11.2	15
全時間合計	621	32	157	103	913	14.8	100.0	99	631	4	121	21	777	3.2	100.0	64

方向 種別 時間帯	7								8							
	乗用車 (台)	バス (台)	小型 貨物車 (台)	大型 貨物車 (台)	合計 (台)	大型車 混入率 (%)	時間 係数 (%)	二輪車 (台)	乗用車 (台)	バス (台)	小型 貨物車 (台)	大型 貨物車 (台)	合計 (台)	大型車 混入率 (%)	時間 係数 (%)	二輪車 (台)
7:00- 8:00	23	0	6	2	31	6.5	2.6	0	50	0	9	7	66	10.6	5.9	6
8:00- 9:00	59	1	14	1	75	2.7	6.2	5	42	1	10	9	62	16.1	5.5	9
9:00-10:00	57	0	14	4	75	5.3	6.2	6	82	0	17	12	111	10.8	9.9	8
10:00-11:00	65	0	21	2	88	2.3	7.3	6	58	0	13	12	83	14.5	7.4	3
11:00-12:00	78	0	18	3	99	3.0	8.2	9	63	0	15	10	88	11.4	7.8	10
12:00-13:00	99	0	12	1	112	0.9	9.3	6	81	0	17	10	108	9.3	9.6	5
13:00-14:00	73	0	17	2	92	2.2	7.6	6	58	0	20	15	93	16.1	8.3	6
14:00-15:00	77	1	23	4	105	4.8	8.7	7	71	0	20	9	100	9.0	8.9	5
15:00-16:00	80	0	24	1	105	1.0	8.7	12	88	0	16	2	106	1.9	9.4	6
16:00-17:00	79	0	25	2	106	1.9	8.8	12	84	0	17	0	101	0.0	9.0	10
17:00-18:00	133	0	35	1	169	0.6	14.0	27	80	0	15	0	95	0.0	8.4	11
18:00-19:00	136	3	11	1	151	2.6	12.5	13	94	0	19	0	113	0.0	10.0	14
全時間合計	959	5	220	24	1208	2.4	100.0	109	851	1	188	86	1126	7.7	100.0	93

方向別自動車交通量調査表

調査地点 : No.6 K2-18 打越

調査年月日 : 令和 5年11月21日(火) 天候:晴れ

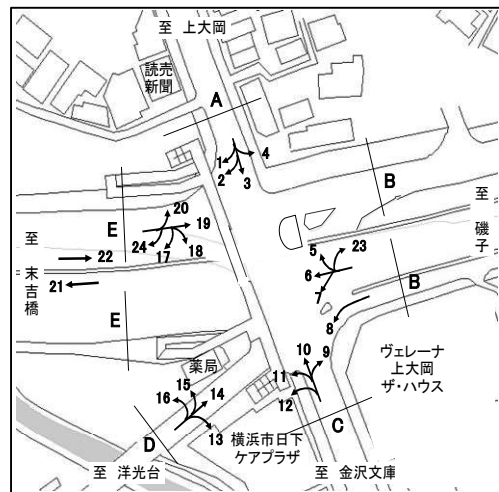

方向 種別 時間帯	23								B 合計 (5+ 6+ 7+ 8+23)							
	乗用車 (台)	バス (台)	小型 貨物車 (台)	大型 貨物車 (台)	合計 (台)	大型車 混入率 (%)	時間 係数 (%)	二輪車 (台)	乗用車 (台)	バス (台)	小型 貨物車 (台)	大型 貨物車 (台)	合計 (台)	大型車 混入率 (%)	時間 係数 (%)	二輪車 (台)
7:00- 8:00	3	1	1	0	5	20.0	6.0	0	189	10	32	22	253	12.6	6.2	20
8:00- 9:00	3	2	4	1	10	30.0	11.9	0	222	8	46	22	298	10.1	7.3	28
9:00-10:00	6	1	0	1	8	25.0	9.5	0	235	6	46	34	321	12.5	7.8	25
10:00-11:00	2	0	0	0	2	0.0	2.4	2	212	0	53	24	289	8.3	7.0	20
11:00-12:00	1	0	0	2	3	66.7	3.6	3	228	1	54	25	308	8.4	7.5	32
12:00-13:00	3	4	0	0	7	57.1	8.3	1	271	5	43	23	342	8.2	8.3	20
13:00-14:00	5	0	0	1	6	16.7	7.1	0	222	2	56	24	304	8.6	7.4	17
14:00-15:00	2	2	1	1	6	50.0	7.1	1	227	5	65	30	327	10.7	8.0	20
15:00-16:00	4	1	2	1	8	25.0	9.5	0	264	2	69	11	346	3.8	8.4	27
16:00-17:00	3	1	1	1	6	33.3	7.1	3	274	1	75	11	361	3.3	8.8	39
17:00-18:00	9	1	2	1	13	15.4	15.5	2	380	6	100	10	496	3.2	12.1	69
18:00-19:00	7	0	2	1	10	10.0	11.9	2	386	9	60	8	463	3.7	11.3	62
全時間合計	48	13	13	10	84	27.4	100.0	14	3110	55	699	244	4108	7.3	100.0	379

方向別自動車交通量調査表

調査地点 : No.6 K2-18 打越

調査年月日 : 令和 5年11月21日(火) 天候:晴れ

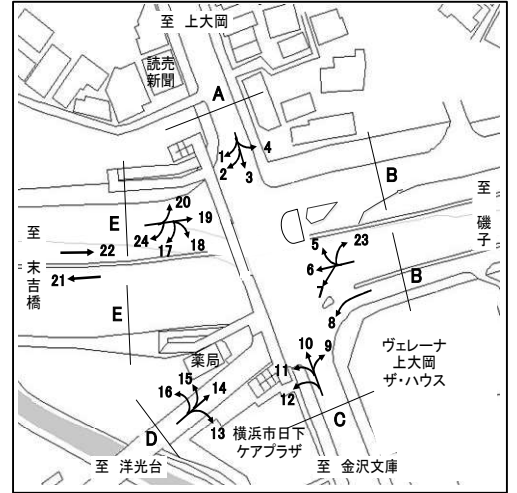

方向 種別 時間帯	9									10								
	乗用車 (台)	バス (台)	小型 貨物車 (台)	大型 貨物車 (台)	合計 (台)	大型車 混入率 (%)	時間 係数 (%)	二輪車 (台)	乗用車 (台)	バス (台)	小型 貨物車 (台)	大型 貨物車 (台)	合計 (台)	大型車 混入率 (%)	時間 係数 (%)	二輪車 (台)		
7:00- 8:00	148	2	30	7	187	4.8	12.7	28	115	11	36	9	171	11.7	7.6	59		
8:00- 9:00	109	1	27	8	145	6.2	9.8	19	163	14	30	9	216	10.6	9.6	43		
9:00-10:00	89	2	35	9	135	8.1	9.1	9	131	9	21	11	172	11.6	7.7	32		
10:00-11:00	94	0	27	7	128	5.5	8.7	6	152	7	30	10	199	8.5	8.9	31		
11:00-12:00	78	0	17	11	106	10.4	7.2	8	116	9	39	11	175	11.4	7.8	22		
12:00-13:00	94	0	25	5	124	4.0	8.4	7	136	10	40	9	195	9.7	8.7	35		
13:00-14:00	82	0	23	4	109	3.7	7.4	11	131	7	43	5	186	6.5	8.3	23		
14:00-15:00	64	1	35	4	104	4.8	7.0	10	142	11	32	16	201	13.4	9.0	23		
15:00-16:00	89	0	25	3	117	2.6	7.9	8	136	10	29	13	188	12.2	8.4	27		
16:00-17:00	79	1	19	8	107	8.4	7.2	5	130	7	35	8	180	8.3	8.0	35		
17:00-18:00	95	1	14	4	114	4.4	7.7	8	156	7	26	3	192	5.2	8.6	48		
18:00-19:00	88	1	12	1	102	2.0	6.9	16	143	9	17	0	169	5.3	7.5	37		
全時間合計	1109	9	289	71	1478	5.4	100.0	135	1651	111	378	104	2244	9.6	100.0	415		

方向 種別 時間帯	11									12								
	乗用車 (台)	バス (台)	小型 貨物車 (台)	大型 貨物車 (台)	合計 (台)	大型車 混入率 (%)	時間 係数 (%)	二輪車 (台)	乗用車 (台)	バス (台)	小型 貨物車 (台)	大型 貨物車 (台)	合計 (台)	大型車 混入率 (%)	時間 係数 (%)	二輪車 (台)		
7:00- 8:00	211	0	18	13	242	5.4	10.5	53	4	0	0	1	5	20.0	2.5	1		
8:00- 9:00	149	1	23	11	184	6.5	8.0	19	8	0	1	1	10	10.0	5.0	2		
9:00-10:00	106	2	28	14	150	10.7	6.5	12	11	0	0	1	12	8.3	6.0	1		
10:00-11:00	118	0	35	18	171	10.5	7.4	10	10	0	0	0	10	0.0	5.0	1		
11:00-12:00	109	1	43	20	173	12.1	7.5	9	13	0	1	0	14	0.0	7.0	0		
12:00-13:00	142	0	24	11	177	6.2	7.7	10	27	0	2	0	29	0.0	14.4	2		
13:00-14:00	115	0	33	17	165	10.3	7.2	12	16	0	2	0	18	0.0	9.0	0		
14:00-15:00	94	0	39	22	155	14.2	6.7	7	12	1	3	0	16	6.3	8.0	1		
15:00-16:00	126	0	55	20	201	10.0	8.7	12	11	0	3	1	15	6.7	7.5	0		
16:00-17:00	128	1	57	14	200	7.5	8.7	13	18	0	2	1	21	4.8	10.4	1		
17:00-18:00	176	0	58	16	250	6.4	10.9	35	20	0	4	0	24	0.0	11.9	5		
18:00-19:00	198	0	27	6	231	2.6	10.0	27	26	0	1	0	27	0.0	13.4	3		
全時間合計	1672	5	440	182	2299	8.1	100.0	219	176	1	19	5	201	3.0	100.0	17		

方向別自動車交通量調査表

調査地点 : No.6 K2-18 打越

調査年月日 : 令和 5年11月21日(火) 天候:晴れ

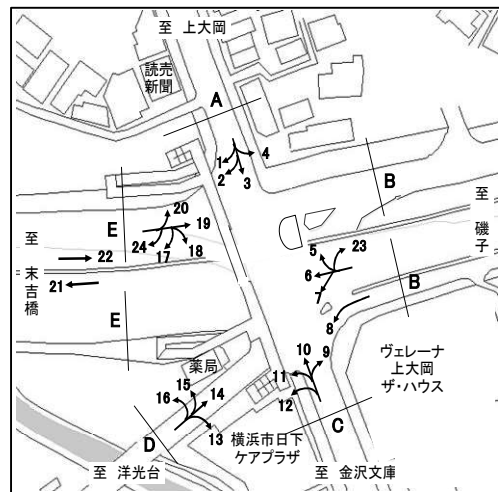

時間帯	方向 種別								C 合計 (9+10+11+12)							
		乗用車 (台)	バス (台)	小型 貨物車 (台)	大型 貨物車 (台)	合計 (台)	大型車 混入率 (%)	時間 係数 (%)	二輪車 (台)	乗用車 (台)	バス (台)	小型 貨物車 (台)	大型 貨物車 (台)	合計 (台)	大型車 混入率 (%)	時間 係数 (%)
7:00- 8:00									478	13	84	30	605	7.1	9.7	141
8:00- 9:00									429	16	81	29	555	8.1	8.9	83
9:00-10:00									337	13	84	35	469	10.2	7.5	54
10:00-11:00									374	7	92	35	508	8.3	8.2	48
11:00-12:00									316	10	100	42	468	11.1	7.5	39
12:00-13:00									399	10	91	25	525	6.7	8.4	54
13:00-14:00									344	7	101	26	478	6.9	7.7	46
14:00-15:00									312	13	109	42	476	11.6	7.7	41
15:00-16:00									362	10	112	37	521	9.0	8.4	47
16:00-17:00									355	9	113	31	508	7.9	8.2	54
17:00-18:00									447	8	102	23	580	5.3	9.3	96
18:00-19:00									455	10	57	7	529	3.2	8.5	83
全時間合計									4608	126	1126	362	6222	7.8	100.0	786

方向別自動車交通量調査表

調査地点 : No.6 K2-18 打越

調査年月日 : 令和 5年11月21日(火) 天候:晴れ

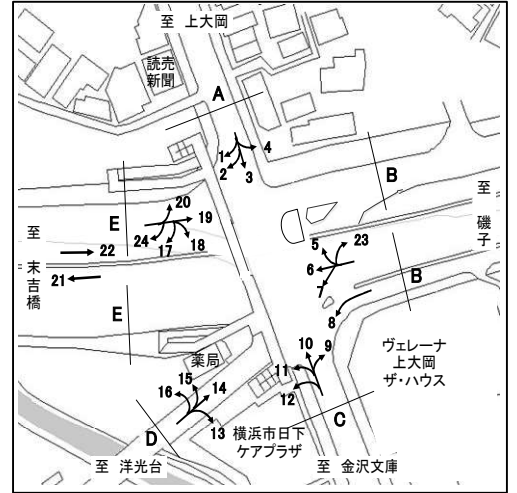

方向 種別 時間帯	13								14							
	乗用車 (台)	バス (台)	小型 貨物車 (台)	大型 貨物車 (台)	合計 (台)	大型車 混入率 (%)	時間 係数 (%)	二輪車 (台)	乗用車 (台)	バス (台)	小型 貨物車 (台)	大型 貨物車 (台)	合計 (台)	大型車 混入率 (%)	時間 係数 (%)	二輪車 (台)
7:00- 8:00	9	0	1	0	10	0.0	5.3	0	90	0	28	1	119	0.8	12.2	13
8:00- 9:00	7	0	1	1	9	11.1	4.7	2	80	0	13	2	95	2.1	9.7	7
9:00-10:00	6	0	2	0	8	0.0	4.2	0	64	0	21	6	91	6.6	9.3	5
10:00-11:00	6	0	3	0	9	0.0	4.7	0	59	0	14	1	74	1.4	7.6	7
11:00-12:00	10	0	6	1	17	5.9	8.9	5	55	0	10	4	69	5.8	7.0	6
12:00-13:00	19	0	6	1	26	3.8	13.7	4	74	0	15	3	92	3.3	9.4	2
13:00-14:00	11	1	5	0	17	5.9	8.9	1	56	0	18	5	79	6.3	8.1	0
14:00-15:00	12	1	3	1	17	11.8	8.9	1	62	0	10	4	76	5.3	7.8	5
15:00-16:00	12	1	2	1	16	12.5	8.4	1	52	0	17	2	71	2.8	7.3	8
16:00-17:00	9	0	4	0	13	0.0	6.8	2	60	0	11	2	73	2.7	7.5	4
17:00-18:00	17	0	3	1	21	4.8	11.1	2	65	0	9	3	77	3.9	7.9	11
18:00-19:00	24	1	2	0	27	3.7	14.2	2	51	0	12	0	63	0.0	6.4	2
全時間合計	142	4	38	6	190	5.3	100.0	20	768	0	178	33	979	3.4	100.0	70

方向 種別 時間帯	15								16							
	乗用車 (台)	バス (台)	小型 貨物車 (台)	大型 貨物車 (台)	合計 (台)	大型車 混入率 (%)	時間 係数 (%)	二輪車 (台)	乗用車 (台)	バス (台)	小型 貨物車 (台)	大型 貨物車 (台)	合計 (台)	大型車 混入率 (%)	時間 係数 (%)	二輪車 (台)
7:00- 8:00	13	0	4	3	20	15.0	4.9	5	2	0	0	1	3	33.3	3.5	0
8:00- 9:00	39	1	1	0	41	2.4	10.0	5	6	0	0	1	7	14.3	8.1	0
9:00-10:00	24	0	10	4	38	10.5	9.2	4	4	0	2	0	6	0.0	7.0	0
10:00-11:00	25	0	7	0	32	0.0	7.8	2	3	0	1	0	4	0.0	4.7	0
11:00-12:00	22	0	8	1	31	3.2	7.5	8	6	0	1	0	7	0.0	8.1	0
12:00-13:00	37	0	5	3	45	6.7	10.9	4	2	0	4	0	6	0.0	7.0	2
13:00-14:00	23	0	3	2	28	7.1	6.8	8	4	0	0	0	4	0.0	4.7	0
14:00-15:00	30	0	4	4	38	10.5	9.2	7	5	0	4	0	9	0.0	10.5	0
15:00-16:00	25	0	6	2	33	6.1	8.0	4	11	0	4	0	15	0.0	17.4	0
16:00-17:00	32	0	6	1	39	2.6	9.5	4	8	0	2	0	10	0.0	11.6	0
17:00-18:00	27	0	5	0	32	0.0	7.8	6	7	0	2	0	9	0.0	10.5	0
18:00-19:00	29	0	6	0	35	0.0	8.5	11	5	0	1	0	6	0.0	7.0	0
全時間合計	326	1	65	20	412	5.1	100.0	68	63	0	21	2	86	2.3	100.0	2

方向別自動車交通量調査表

調査地点 : No.6 K2-18 打越

調査年月日 : 令和 5年11月21日(火) 天候:晴れ

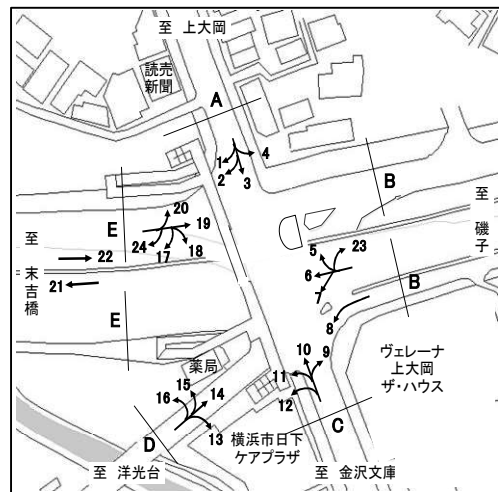

時間帯	方向 種別	D 合計 (13+14+15+16)							D 合計 (13+14+15+16)							
		乗用車 (台)	バス (台)	小型 貨物車 (台)	大型 貨物車 (台)	合計 (台)	大型車 混入率 (%)	時間 係数 (%)	二輪車 (台)	乗用車 (台)	バス (台)	小型 貨物車 (台)	大型 貨物車 (台)	合計 (台)	大型車 混入率 (%)	時間 係数 (%)
7:00- 8:00									114	0	33	5	152	3.3	9.1	18
8:00- 9:00									132	1	15	4	152	3.3	9.1	14
9:00-10:00									98	0	35	10	143	7.0	8.6	9
10:00-11:00									93	0	25	1	119	0.8	7.1	9
11:00-12:00									93	0	25	6	124	4.8	7.4	19
12:00-13:00									132	0	30	7	169	4.1	10.1	12
13:00-14:00									94	1	26	7	128	6.3	7.7	9
14:00-15:00									109	1	21	9	140	7.1	8.4	13
15:00-16:00									100	1	29	5	135	4.4	8.1	13
16:00-17:00									109	0	23	3	135	2.2	8.1	10
17:00-18:00									116	0	19	4	139	2.9	8.3	19
18:00-19:00									109	1	21	0	131	0.8	7.9	15
全時間合計									1299	5	302	61	1667	4.0	100.0	160

方向別自動車交通量調査表

調査地点 : No.6 K2-18 打越

調査年月日 : 令和 5年11月21日(火) 天候:晴れ

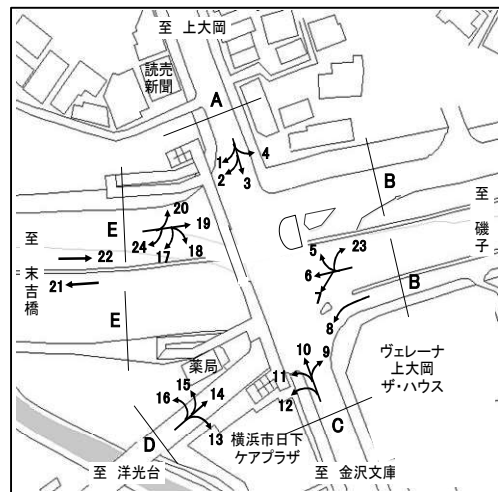

方向 種別 時間帯	17								18							
	乗用車 (台)	バス (台)	小型 貨物車 (台)	大型 貨物車 (台)	合計 (台)	大型車 混入率 (%)	時間 係数 (%)	二輪車 (台)	乗用車 (台)	バス (台)	小型 貨物車 (台)	大型 貨物車 (台)	合計 (台)	大型車 混入率 (%)	時間 係数 (%)	二輪車 (台)
7:00- 8:00	1	0	0	0	1	0.0	1.4	0	128	0	63	27	218	12.4	10.4	52
8:00- 9:00	1	0	0	0	1	0.0	1.4	0	108	0	70	18	196	9.2	9.4	21
9:00-10:00	1	0	1	0	2	0.0	2.9	0	103	0	55	12	170	7.1	8.1	13
10:00-11:00	5	0	2	0	7	0.0	10.1	0	118	1	43	7	169	4.7	8.1	18
11:00-12:00	2	0	0	0	2	0.0	2.9	0	94	0	37	8	139	5.8	6.6	10
12:00-13:00	8	0	1	0	9	0.0	13.0	1	111	1	36	11	159	7.5	7.6	15
13:00-14:00	4	0	2	0	6	0.0	8.7	0	91	0	32	20	143	14.0	6.8	9
14:00-15:00	2	0	0	0	2	0.0	2.9	0	133	1	41	11	186	6.5	8.9	11
15:00-16:00	9	0	1	1	11	9.1	15.9	0	115	0	32	5	152	3.3	7.3	11
16:00-17:00	5	0	2	0	7	0.0	10.1	0	101	0	41	5	147	3.4	7.0	14
17:00-18:00	6	0	1	0	7	0.0	10.1	0	143	2	45	5	195	3.6	9.3	27
18:00-19:00	13	0	1	0	14	0.0	20.3	0	163	0	54	3	220	1.4	10.5	45
全時間合計	57	0	11	1	69	1.4	100.0	1	1408	5	549	132	2094	6.5	100.0	246

方向 種別 時間帯	19								20							
	乗用車 (台)	バス (台)	小型 貨物車 (台)	大型 貨物車 (台)	合計 (台)	大型車 混入率 (%)	時間 係数 (%)	二輪車 (台)	乗用車 (台)	バス (台)	小型 貨物車 (台)	大型 貨物車 (台)	合計 (台)	大型車 混入率 (%)	時間 係数 (%)	二輪車 (台)
7:00- 8:00	115	1	45	5	166	3.6	17.5	10	19	0	6	5	30	16.7	9.7	0
8:00- 9:00	67	0	29	9	105	8.6	11.1	7	14	1	4	4	23	21.7	7.5	1
9:00-10:00	38	1	16	5	60	10.0	6.3	4	9	1	2	2	14	21.4	4.5	0
10:00-11:00	30	1	20	2	53	5.7	5.6	3	19	0	7	3	29	10.3	9.4	2
11:00-12:00	37	1	14	3	55	7.3	5.8	2	16	0	3	2	21	9.5	6.8	1
12:00-13:00	28	0	18	5	51	9.8	5.4	4	16	0	4	3	23	13.0	7.5	1
13:00-14:00	32	2	19	7	60	15.0	6.3	4	6	0	3	4	13	30.8	4.2	2
14:00-15:00	33	2	19	2	56	7.1	5.9	1	16	1	2	3	22	18.2	7.1	3
15:00-16:00	46	2	18	4	70	8.6	7.4	4	14	1	8	1	24	8.3	7.8	3
16:00-17:00	50	1	22	1	74	2.7	7.8	7	20	1	2	0	23	4.3	7.5	2
17:00-18:00	71	0	17	3	91	3.3	9.6	9	19	0	4	2	25	8.0	8.1	1
18:00-19:00	81	1	24	2	108	2.8	11.4	9	43	0	14	4	61	6.6	19.8	1
全時間合計	628	12	261	48	949	6.3	100.0	64	211	5	59	33	308	12.3	100.0	17

方向別自動車交通量調査表

調査地点 : No.6 K2-18 打越

調査年月日 : 令和 5年11月21日(火) 天候:晴れ

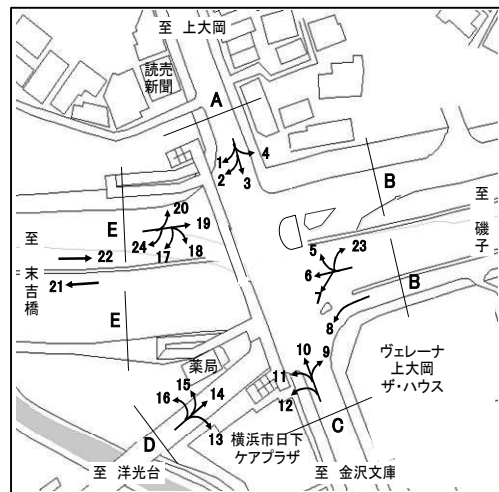

方向 種別 時間帯	24								E 合計 (17+18+19+20+24)							
	乗用車 (台)	バス (台)	小型 貨物車 (台)	大型 貨物車 (台)	合計 (台)	大型車 混入率 (%)	時間 係数 (%)	二輪車 (台)	乗用車 (台)	バス (台)	小型 貨物車 (台)	大型 貨物車 (台)	合計 (台)	大型車 混入率 (%)	時間 係数 (%)	二輪車 (台)
7:00- 8:00	0	0	0	0	0	0.0	0.0	0	263	1	114	37	415	9.2	12.1	62
8:00- 9:00	0	0	0	1	1	100.0	100.0	0	190	1	103	32	326	10.1	9.5	29
9:00-10:00	0	0	0	0	0	0.0	0.0	0	151	2	74	19	246	8.5	7.2	17
10:00-11:00	0	0	0	0	0	0.0	0.0	0	172	2	72	12	258	5.4	7.5	23
11:00-12:00	0	0	0	0	0	0.0	0.0	0	149	1	54	13	217	6.5	6.3	13
12:00-13:00	0	0	0	0	0	0.0	0.0	0	163	1	59	19	242	8.3	7.1	21
13:00-14:00	0	0	0	0	0	0.0	0.0	0	133	2	56	31	222	14.9	6.5	15
14:00-15:00	0	0	0	0	0	0.0	0.0	0	184	4	62	16	266	7.5	7.8	15
15:00-16:00	0	0	0	0	0	0.0	0.0	0	184	3	59	11	257	5.4	7.5	18
16:00-17:00	0	0	0	0	0	0.0	0.0	0	176	2	67	6	251	3.2	7.3	23
17:00-18:00	0	0	0	0	0	0.0	0.0	0	239	2	67	10	318	3.8	9.3	37
18:00-19:00	0	0	0	0	0	0.0	0.0	0	300	1	93	9	403	2.5	11.8	55
全時間合計	0	0	0	1	1	100.0	100.0	0	2304	22	880	215	3421	6.9	100.0	328

方向別自動車交通量調査表

調査地点 : No.6 K2-18 打越

調査年月日 : 令和 5年11月21日(火) 天候:晴れ

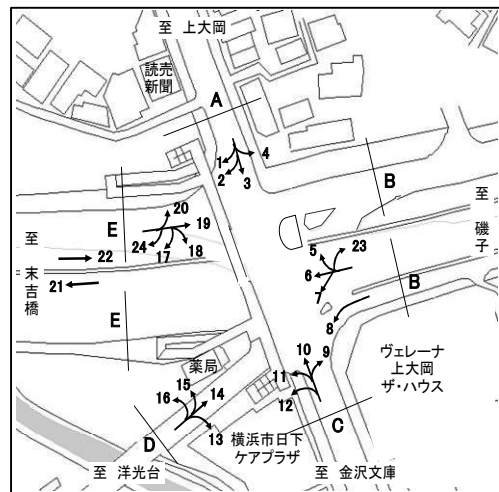

方向 種別 時間帯	21								22							
	乗用車 (台)	バス (台)	小型 貨物車 (台)	大型 貨物車 (台)	合計 (台)	大型車 混入率 (%)	時間 係数 (%)	二輪車 (台)	乗用車 (台)	バス (台)	小型 貨物車 (台)	大型 貨物車 (台)	合計 (台)	大型車 混入率 (%)	時間 係数 (%)	二輪車 (台)
7:00- 8:00	397	6	146	178	727	25.3	5.3	73	1152	2	340	215	1709	12.7	13.7	273
8:00- 9:00	407	8	179	226	820	28.5	5.9	51	889	6	317	260	1472	18.1	11.8	133
9:00-10:00	402	3	177	312	894	35.2	6.5	28	682	2	202	344	1230	28.1	9.9	67
10:00-11:00	382	5	146	364	897	41.1	6.5	20	586	1	164	358	1109	32.4	8.9	31
11:00-12:00	474	2	200	294	970	30.5	7.0	25	583	4	176	305	1068	28.9	8.6	35
12:00-13:00	589	3	167	298	1057	28.5	7.7	42	492	0	155	249	896	27.8	7.2	31
13:00-14:00	547	3	211	229	990	23.4	7.2	34	524	4	177	253	958	26.8	7.7	28
14:00-15:00	562	4	232	299	1097	27.6	7.9	38	506	5	198	214	923	23.7	7.4	39
15:00-16:00	705	3	278	267	1253	21.5	9.1	60	470	10	180	171	831	21.8	6.7	54
16:00-17:00	903	5	307	239	1454	16.8	10.5	115	478	8	157	118	761	16.6	6.1	35
17:00-18:00	1319	2	397	129	1847	7.1	13.4	211	497	2	168	84	751	11.5	6.0	52
18:00-19:00	1448	2	233	116	1799	6.6	13.0	201	554	3	110	66	733	9.4	5.9	52
全時間合計	8135	46	2673	2951	13805	21.7	100.0	898	7413	47	2344	2637	12441	21.6	100.0	830

方向 種別 時間帯									合計 (21+22)							
	乗用車 (台)	バス (台)	小型 貨物車 (台)	大型 貨物車 (台)	合計 (台)	大型車 混入率 (%)	時間 係数 (%)	二輪車 (台)	乗用車 (台)	バス (台)	小型 貨物車 (台)	大型 貨物車 (台)	合計 (台)	大型車 混入率 (%)	時間 係数 (%)	二輪車 (台)
7:00- 8:00									1549	8	486	393	2436	16.5	9.3	346
8:00- 9:00									1296	14	496	486	2292	21.8	8.7	184
9:00-10:00									1084	5	379	656	2124	31.1	8.1	95
10:00-11:00									968	6	310	722	2006	36.3	7.6	51
11:00-12:00									1057	6	376	599	2038	29.7	7.8	60
12:00-13:00									1081	3	322	547	1953	28.2	7.4	73
13:00-14:00									1071	7	388	482	1948	25.1	7.4	62
14:00-15:00									1068	9	430	513	2020	25.8	7.7	77
15:00-16:00									1175	13	458	438	2084	21.6	7.9	114
16:00-17:00									1381	13	464	357	2215	16.7	8.4	150
17:00-18:00									1816	4	565	213	2598	8.4	9.9	263
18:00-19:00									2002	5	343	182	2532	7.4	9.6	253
全時間合計									15548	93	5017	5588	26246	21.6	100.0	1728

方向別自動車交通量調査表

調査地点 : No.7 K2-20 屏風ヶ浦

調査年月日 : 令和 5年11月21日(火) 天候:晴れ

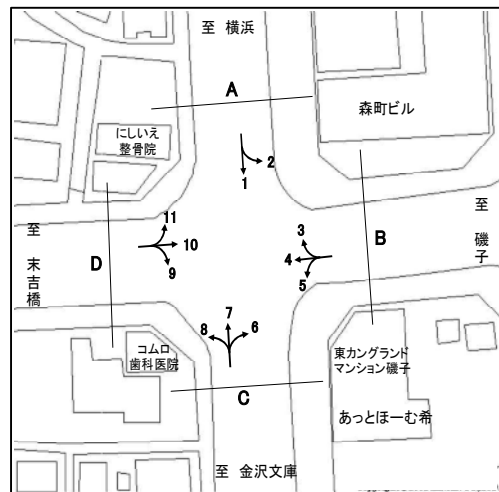

方向 種別 時間帯	1								2							
	乗用車 (台)	バス (台)	小型 貨物車 (台)	大型 貨物車 (台)	合計 (台)	大型車 混入率 (%)	時間 係数 (%)	二輪車 (台)	乗用車 (台)	バス (台)	小型 貨物車 (台)	大型 貨物車 (台)	合計 (台)	大型車 混入率 (%)	時間 係数 (%)	二輪車 (台)
7:00- 8:00	469	1	81	29	580	5.2	10.4	93	21	0	4	1	26	3.8	6.3	3
8:00- 9:00	361	0	86	25	472	5.3	8.5	64	24	0	9	6	39	15.4	9.4	0
9:00-10:00	345	6	70	23	444	6.5	8.0	38	28	0	14	3	45	6.7	10.9	0
10:00-11:00	296	2	105	23	426	5.9	7.7	33	24	0	16	6	46	13.0	11.1	2
11:00-12:00	258	4	87	18	367	6.0	6.6	45	23	1	9	4	37	13.5	8.9	0
12:00-13:00	224	1	69	18	312	6.1	5.6	43	16	0	6	0	22	0.0	5.3	1
13:00-14:00	298	2	100	19	419	5.0	7.5	51	10	0	9	7	26	26.9	6.3	3
14:00-15:00	288	2	96	17	403	4.7	7.2	50	36	0	12	2	50	4.0	12.1	0
15:00-16:00	376	3	94	23	496	5.2	8.9	52	22	0	11	0	33	0.0	8.0	5
16:00-17:00	319	13	115	14	461	5.9	8.3	53	21	1	13	2	37	8.1	8.9	2
17:00-18:00	536	2	128	12	678	2.1	12.2	102	20	0	5	1	26	3.8	6.3	2
18:00-19:00	419	2	76	7	504	1.8	9.1	99	21	0	4	2	27	7.4	6.5	4
全時間合計	4189	38	1107	228	5562	4.8	100.0	723	266	2	112	34	414	8.7	100.0	22

方向 種別 時間帯									A 合計 (1+ 2)							
	乗用車 (台)	バス (台)	小型 貨物車 (台)	大型 貨物車 (台)	合計 (台)	大型車 混入率 (%)	時間 係数 (%)	二輪車 (台)	乗用車 (台)	バス (台)	小型 貨物車 (台)	大型 貨物車 (台)	合計 (台)	大型車 混入率 (%)	時間 係数 (%)	二輪車 (台)
7:00- 8:00									490	1	85	30	606	5.1	10.1	96
8:00- 9:00									385	0	95	31	511	6.1	8.6	64
9:00-10:00									373	6	84	26	489	6.5	8.2	38
10:00-11:00									320	2	121	29	472	6.6	7.9	35
11:00-12:00									281	5	96	22	404	6.7	6.8	45
12:00-13:00									240	1	75	18	334	5.7	5.6	44
13:00-14:00									308	2	109	26	445	6.3	7.4	54
14:00-15:00									324	2	108	19	453	4.6	7.6	50
15:00-16:00									398	3	105	23	529	4.9	8.9	57
16:00-17:00									340	14	128	16	498	6.0	8.3	55
17:00-18:00									556	2	133	13	704	2.1	11.8	104
18:00-19:00									440	2	80	9	531	2.1	8.9	103
全時間合計									4455	40	1219	262	5976	5.1	100.0	745

方向別自動車交通量調査表

調査地点 : No.7 K2-20 屏風ヶ浦

調査年月日 : 令和 5年11月21日(火) 天候:晴れ

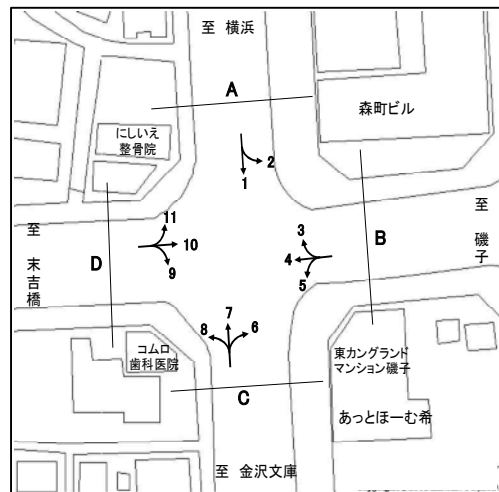

方向 種別 時間帯	3								4							
	乗用車 (台)	バス (台)	小型 貨物車 (台)	大型 貨物車 (台)	合計 (台)	大型車 混入率 (%)	時間 係数 (%)	二輪車 (台)	乗用車 (台)	バス (台)	小型 貨物車 (台)	大型 貨物車 (台)	合計 (台)	大型車 混入率 (%)	時間 係数 (%)	二輪車 (台)
7:00- 8:00	7	1	5	1	14	14.3	6.0	0	95	40	27	7	169	27.8	5.2	10
8:00- 9:00	5	0	8	0	13	0.0	5.5	0	115	20	28	33	196	27.0	6.0	15
9:00-10:00	8	0	1	1	10	10.0	4.3	1	110	15	38	41	204	27.5	6.3	11
10:00-11:00	12	0	12	1	25	4.0	10.6	2	113	15	52	52	232	28.9	7.2	21
11:00-12:00	13	0	9	1	23	4.3	9.8	0	130	16	46	24	216	18.5	6.7	21
12:00-13:00	16	0	4	0	20	0.0	8.5	2	167	14	45	23	249	14.9	7.7	17
13:00-14:00	17	0	11	1	29	3.4	12.3	0	162	18	50	14	244	13.1	7.5	15
14:00-15:00	13	0	6	0	19	0.0	8.1	0	152	13	42	20	227	14.5	7.0	18
15:00-16:00	13	0	7	1	21	4.8	8.9	0	207	17	65	32	321	15.3	9.9	29
16:00-17:00	16	0	2	0	18	0.0	7.7	1	232	13	77	21	343	9.9	10.6	40
17:00-18:00	25	0	1	0	26	0.0	11.1	4	319	17	81	12	429	6.8	13.2	54
18:00-19:00	14	0	3	0	17	0.0	7.2	2	346	19	41	8	414	6.5	12.8	72
全時間合計	159	1	69	6	235	3.0	100.0	12	2148	217	592	287	3244	15.5	100.0	323

方向 種別 時間帯	5								B 合計 (3+ 4+ 5)							
	乗用車 (台)	バス (台)	小型 貨物車 (台)	大型 貨物車 (台)	合計 (台)	大型車 混入率 (%)	時間 係数 (%)	二輪車 (台)	乗用車 (台)	バス (台)	小型 貨物車 (台)	大型 貨物車 (台)	合計 (台)	大型車 混入率 (%)	時間 係数 (%)	二輪車 (台)
7:00- 8:00	12	11	1	0	24	45.8	8.0	1	114	52	33	8	207	29.0	5.5	11
8:00- 9:00	6	11	2	0	19	57.9	6.3	0	126	31	38	33	228	28.1	6.0	15
9:00-10:00	13	10	2	3	28	46.4	9.3	0	131	25	41	45	242	28.9	6.4	12
10:00-11:00	11	13	3	2	29	51.7	9.6	2	136	28	67	55	286	29.0	7.6	25
11:00-12:00	12	8	1	0	21	38.1	7.0	1	155	24	56	25	260	18.8	6.9	22
12:00-13:00	11	9	2	1	23	43.5	7.6	4	194	23	51	24	292	16.1	7.7	23
13:00-14:00	17	11	5	4	37	40.5	12.3	1	196	29	66	19	310	15.5	8.2	16
14:00-15:00	9	13	1	3	26	61.5	8.6	2	174	26	49	23	272	18.0	7.2	20
15:00-16:00	14	10	3	3	30	43.3	10.0	1	234	27	75	36	372	16.9	9.8	30
16:00-17:00	15	10	1	0	26	38.5	8.6	0	263	23	80	21	387	11.4	10.2	41
17:00-18:00	7	10	1	1	19	57.9	6.3	2	351	27	83	13	474	8.4	12.5	60
18:00-19:00	5	11	2	1	19	63.2	6.3	2	365	30	46	9	450	8.7	11.9	76
全時間合計	132	127	24	18	301	48.2	100.0	16	2439	345	685	311	3780	17.4	100.0	351

方向別自動車交通量調査表

調査地点 : No.7 K2-20 屏風ヶ浦

調査年月日 : 令和 5年11月21日(火) 天候:晴れ

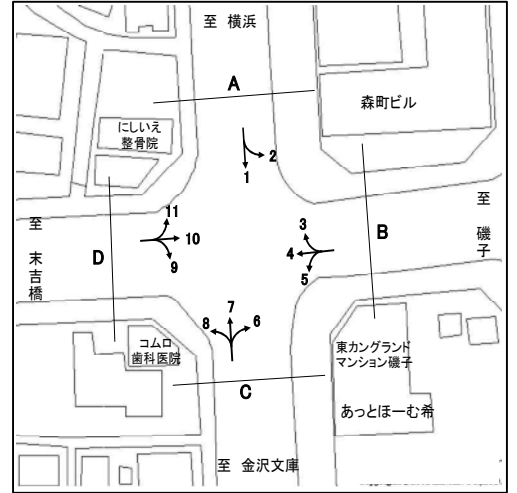

方向 種別 時間帯	6								7							
	乗用車 (台)	バス (台)	小型 貨物車 (台)	大型 貨物車 (台)	合計 (台)	大型車 混入率 (%)	時間 係数 (%)	二輪車 (台)	乗用車 (台)	バス (台)	小型 貨物車 (台)	大型 貨物車 (台)	合計 (台)	大型車 混入率 (%)	時間 係数 (%)	二輪車 (台)
7:00- 8:00	0	13	0	0	13	100.0	10.1	0	539	1	123	32	695	4.7	13.2	150
8:00- 9:00	0	10	0	0	10	100.0	7.8	0	351	1	101	22	475	4.8	9.0	75
9:00-10:00	0	10	0	0	10	100.0	7.8	0	312	0	87	22	421	5.2	8.0	48
10:00-11:00	0	12	0	0	12	100.0	9.3	0	320	2	86	24	432	6.0	8.2	36
11:00-12:00	1	10	0	0	11	90.9	8.5	0	295	0	73	12	380	3.2	7.2	38
12:00-13:00	0	9	0	0	9	100.0	7.0	0	305	0	82	18	405	4.4	7.7	37
13:00-14:00	0	11	0	0	11	100.0	8.5	0	308	0	84	18	410	4.4	7.8	36
14:00-15:00	0	9	0	0	9	100.0	7.0	0	283	1	95	13	392	3.6	7.5	51
15:00-16:00	2	9	0	0	11	81.8	8.5	0	356	1	86	10	453	2.4	8.6	38
16:00-17:00	0	11	0	0	11	100.0	8.5	0	370	0	70	6	446	1.3	8.5	44
17:00-18:00	0	11	0	0	11	100.0	8.5	0	321	0	64	7	392	1.8	7.5	65
18:00-19:00	0	11	0	0	11	100.0	8.5	0	270	3	68	9	350	3.4	6.7	22
全時間合計	3	126	0	0	129	97.7	100.0	0	4030	9	1019	193	5251	3.8	100.0	640

方向 種別 時間帯	8								C 合計 (6+ 7+ 8)							
	乗用車 (台)	バス (台)	小型 貨物車 (台)	大型 貨物車 (台)	合計 (台)	大型車 混入率 (%)	時間 係数 (%)	二輪車 (台)	乗用車 (台)	バス (台)	小型 貨物車 (台)	大型 貨物車 (台)	合計 (台)	大型車 混入率 (%)	時間 係数 (%)	二輪車 (台)
7:00- 8:00	108	0	46	39	193	20.2	5.8	11	647	14	169	71	901	9.4	10.3	161
8:00- 9:00	142	4	57	45	248	19.8	7.4	14	493	15	158	67	733	11.2	8.4	89
9:00-10:00	128	1	47	67	243	28.0	7.3	6	440	11	134	89	674	14.8	7.7	54
10:00-11:00	149	0	70	38	257	14.8	7.7	9	469	14	156	62	701	10.8	8.0	45
11:00-12:00	157	0	50	26	233	11.2	7.0	9	453	10	123	38	624	7.7	7.2	47
12:00-13:00	188	4	59	36	287	13.9	8.6	22	493	13	141	54	701	9.6	8.0	59
13:00-14:00	162	3	54	33	252	14.3	7.5	12	470	14	138	51	673	9.7	7.7	48
14:00-15:00	159	5	52	52	268	21.3	8.0	17	442	15	147	65	669	12.0	7.7	68
15:00-16:00	204	2	57	47	310	15.8	9.3	28	562	12	143	57	774	8.9	8.9	66
16:00-17:00	228	6	61	43	338	14.5	10.1	22	598	17	131	49	795	8.3	9.1	66
17:00-18:00	282	3	53	6	344	2.6	10.3	28	603	14	117	13	747	3.6	8.6	93
18:00-19:00	289	0	78	3	370	0.8	11.1	41	559	14	146	12	731	3.6	8.4	63
全時間合計	2196	28	684	435	3343	13.8	100.0	219	6229	163	1703	628	8723	9.1	100.0	859

方向別自動車交通量調査表

調査地点 : No.7 K2-20 屏風ヶ浦

調査年月日 : 令和 5年11月21日(火) 天候:晴れ

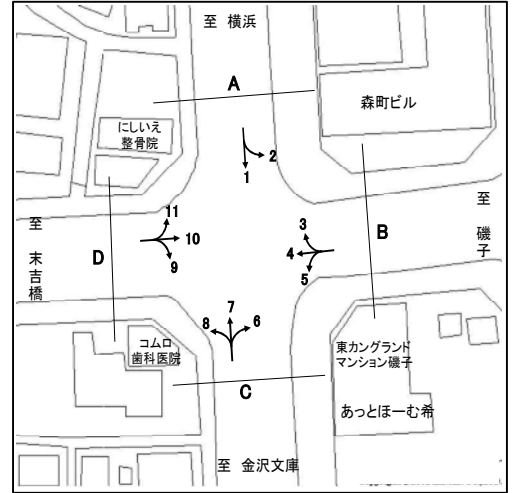

方向 種別 時間帯	9								10							
	乗用車 (台)	バス (台)	小型 貨物車 (台)	大型 貨物車 (台)	合計 (台)	大型車 混入率 (%)	時間 係数 (%)	二輪車 (台)	乗用車 (台)	バス (台)	小型 貨物車 (台)	大型 貨物車 (台)	合計 (台)	大型車 混入率 (%)	時間 係数 (%)	二輪車 (台)
7:00- 8:00	243	4	38	18	303	7.3	15.2	25	255	18	37	55	365	20.0	12.2	75
8:00- 9:00	166	1	59	11	237	5.1	11.9	22	195	26	57	54	332	24.1	11.1	39
9:00-10:00	99	2	33	8	142	7.0	7.1	9	180	18	43	68	309	27.8	10.3	38
10:00-11:00	83	1	32	9	125	8.0	6.3	12	169	14	45	86	314	31.8	10.5	18
11:00-12:00	90	1	29	15	135	11.9	6.8	12	108	13	31	67	219	36.5	7.3	23
12:00-13:00	111	0	31	7	149	4.7	7.5	12	122	15	24	52	213	31.5	7.1	27
13:00-14:00	83	1	38	12	134	9.7	6.7	13	139	14	32	62	247	30.8	8.2	21
14:00-15:00	109	2	41	13	165	9.1	8.3	8	122	15	35	40	212	25.9	7.1	14
15:00-16:00	99	0	55	6	160	3.8	8.0	14	103	31	53	31	218	28.4	7.3	10
16:00-17:00	122	2	49	5	178	3.9	8.9	11	95	20	42	26	183	25.1	6.1	12
17:00-18:00	92	0	23	6	121	5.0	6.1	15	106	15	34	27	182	23.1	6.1	22
18:00-19:00	114	0	28	7	149	4.7	7.5	19	121	19	22	42	204	29.9	6.8	12
全時間合計	1411	14	456	117	1998	6.6	100.0	172	1715	218	455	610	2998	27.6	100.0	311

方向 種別 時間帯	11								D 合計 (9+10+11)							
	乗用車 (台)	バス (台)	小型 貨物車 (台)	大型 貨物車 (台)	合計 (台)	大型車 混入率 (%)	時間 係数 (%)	二輪車 (台)	乗用車 (台)	バス (台)	小型 貨物車 (台)	大型 貨物車 (台)	合計 (台)	大型車 混入率 (%)	時間 係数 (%)	二輪車 (台)
7:00- 8:00	140	2	68	10	220	5.5	12.6	32	638	24	143	83	888	12.0	13.2	132
8:00- 9:00	150	0	58	18	226	8.0	12.9	12	511	27	174	83	795	13.8	11.8	73
9:00-10:00	86	3	42	5	136	5.9	7.8	6	365	23	118	81	587	17.7	8.7	53
10:00-11:00	99	1	46	12	158	8.2	9.0	9	351	16	123	107	597	20.6	8.8	39
11:00-12:00	82	0	27	7	116	6.0	6.6	12	280	14	87	89	470	21.9	7.0	47
12:00-13:00	79	0	34	5	118	4.2	6.7	9	312	15	89	64	480	16.5	7.1	48
13:00-14:00	100	1	26	6	133	5.3	7.6	10	322	16	96	80	514	18.7	7.6	44
14:00-15:00	92	3	28	4	127	5.5	7.2	11	323	20	104	57	504	15.3	7.5	33
15:00-16:00	110	2	32	8	152	6.6	8.7	11	312	33	140	45	530	14.7	7.9	35
16:00-17:00	121	1	22	4	148	3.4	8.4	12	338	23	113	35	509	11.4	7.5	35
17:00-18:00	90	1	21	3	115	3.5	6.6	15	288	16	78	36	418	12.4	6.2	52
18:00-19:00	88	0	15	0	103	0.0	5.9	13	323	19	65	49	456	14.9	6.8	44
全時間合計	1237	14	419	82	1752	5.5	100.0	152	4363	246	1330	809	6748	15.6	100.0	635

方向別自動車交通量調査表

調査地点 : No.8 K2-23 三枚町

調査年月日 : 令和 5年11月28日(火) 天候:晴れ

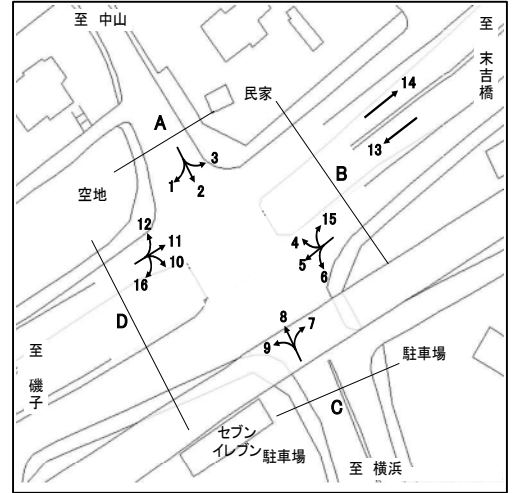

方向 種別 時間帯	1								2							
	乗用車 (台)	バス (台)	小型 貨物車 (台)	大型 貨物車 (台)	合計 (台)	大型車 混入率 (%)	時間 係数 (%)	二輪車 (台)	乗用車 (台)	バス (台)	小型 貨物車 (台)	大型 貨物車 (台)	合計 (台)	大型車 混入率 (%)	時間 係数 (%)	二輪車 (台)
7:00- 8:00	49	8	37	15	109	21.1	10.7	6	255	12	111	25	403	9.2	13.0	55
8:00- 9:00	68	2	29	14	113	14.2	11.1	6	231	14	93	36	374	13.4	12.1	43
9:00-10:00	40	5	12	15	72	27.8	7.1	4	171	12	67	16	266	10.5	8.6	21
10:00-11:00	40	3	22	25	90	31.1	8.8	6	176	11	46	32	265	16.2	8.6	27
11:00-12:00	43	1	20	5	69	8.7	6.8	3	147	11	60	20	238	13.0	7.7	28
12:00-13:00	41	1	25	11	78	15.4	7.7	4	154	5	63	25	247	12.1	8.0	32
13:00-14:00	31	1	13	7	52	15.4	5.1	4	149	4	55	15	223	8.5	7.2	22
14:00-15:00	42	2	29	11	84	15.5	8.2	6	139	12	55	19	225	13.8	7.3	8
15:00-16:00	45	5	28	9	87	16.1	8.5	2	125	8	52	16	201	11.9	6.5	17
16:00-17:00	50	1	31	11	93	12.9	9.1	3	168	9	62	10	249	7.6	8.0	21
17:00-18:00	74	2	29	7	112	8.0	11.0	15	171	7	52	2	232	3.9	7.5	33
18:00-19:00	55	1	4	0	60	1.7	5.9	10	137	7	28	4	176	6.3	5.7	27
全時間合計	578	32	279	130	1019	15.9	100.0	69	2023	112	744	220	3099	10.7	100.0	334

方向 種別 時間帯	3								A 合計 (1+ 2+ 3)							
	乗用車 (台)	バス (台)	小型 貨物車 (台)	大型 貨物車 (台)	合計 (台)	大型車 混入率 (%)	時間 係数 (%)	二輪車 (台)	乗用車 (台)	バス (台)	小型 貨物車 (台)	大型 貨物車 (台)	合計 (台)	大型車 混入率 (%)	時間 係数 (%)	二輪車 (台)
7:00- 8:00	9	2	4	1	16	18.8	7.4	3	313	22	152	41	528	11.9	12.2	64
8:00- 9:00	13	2	2	1	18	16.7	8.3	1	312	18	124	51	505	13.7	11.7	50
9:00-10:00	7	1	2	6	16	43.8	7.4	0	218	18	81	37	354	15.5	8.2	25
10:00-11:00	7	1	2	1	11	18.2	5.1	1	223	15	70	58	366	19.9	8.4	34
11:00-12:00	11	3	7	1	22	18.2	10.2	0	201	15	87	26	329	12.5	7.6	31
12:00-13:00	7	1	5	0	13	7.7	6.0	4	202	7	93	36	338	12.7	7.8	40
13:00-14:00	6	1	5	1	13	15.4	6.0	0	186	6	73	23	288	10.1	6.6	26
14:00-15:00	10	1	4	1	16	12.5	7.4	0	191	15	88	31	325	14.2	7.5	14
15:00-16:00	13	2	9	3	27	18.5	12.5	2	183	15	89	28	315	13.7	7.3	21
16:00-17:00	6	2	7	4	19	31.6	8.8	2	224	12	100	25	361	10.2	8.3	26
17:00-18:00	15	1	3	1	20	10.0	9.3	0	260	10	84	10	364	5.5	8.4	48
18:00-19:00	17	1	7	0	25	4.0	11.6	1	209	9	39	4	261	5.0	6.0	38
全時間合計	121	18	57	20	216	17.6	100.0	14	2722	162	1080	370	4334	12.3	100.0	417

方向別自動車交通量調査表

調査地点 : No.8 K2-23 三枚町

調査年月日 : 令和 5年11月28日(火) 天候:晴れ

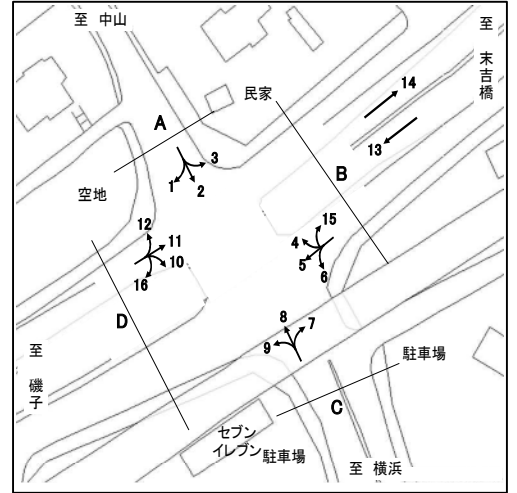

方向 種別 時間帯	4								5							
	乗用車 (台)	バス (台)	小型 貨物車 (台)	大型 貨物車 (台)	合計 (台)	大型車 混入率 (%)	時間 係数 (%)	二輪車 (台)	乗用車 (台)	バス (台)	小型 貨物車 (台)	大型 貨物車 (台)	合計 (台)	大型車 混入率 (%)	時間 係数 (%)	二輪車 (台)
7:00- 8:00	1	1	3	3	8	50.0	3.1	0	52	2	40	20	114	19.3	9.5	13
8:00- 9:00	13	4	3	6	26	38.5	10.0	1	71	1	43	30	145	21.4	12.1	13
9:00-10:00	4	2	1	5	12	58.3	4.6	0	38	1	38	12	89	14.6	7.4	2
10:00-11:00	9	3	7	2	21	23.8	8.0	2	43	1	32	18	94	20.2	7.8	8
11:00-12:00	14	1	4	1	20	10.0	7.7	0	44	0	30	15	89	16.9	7.4	6
12:00-13:00	13	1	9	2	25	12.0	9.6	1	44	0	22	18	84	21.4	7.0	9
13:00-14:00	16	1	8	4	29	17.2	11.1	0	61	1	22	22	106	21.7	8.8	6
14:00-15:00	14	2	5	2	23	17.4	8.8	0	59	2	21	20	102	21.6	8.5	9
15:00-16:00	15	3	3	2	23	21.7	8.8	2	45	2	31	10	88	13.6	7.3	6
16:00-17:00	16	1	7	5	29	20.7	11.1	3	67	3	26	11	107	13.1	8.9	4
17:00-18:00	19	0	6	0	25	0.0	9.6	1	63	1	31	5	100	6.0	8.3	22
18:00-19:00	12	2	6	0	20	10.0	7.7	2	56	0	19	9	84	10.7	7.0	19
全時間合計	146	21	62	32	261	20.3	100.0	12	643	14	355	190	1202	17.0	100.0	117

方向 種別 時間帯	6								15							
	乗用車 (台)	バス (台)	小型 貨物車 (台)	大型 貨物車 (台)	合計 (台)	大型車 混入率 (%)	時間 係数 (%)	二輪車 (台)	乗用車 (台)	バス (台)	小型 貨物車 (台)	大型 貨物車 (台)	合計 (台)	大型車 混入率 (%)	時間 係数 (%)	二輪車 (台)
7:00- 8:00	48	1	32	12	93	14.0	8.8	6	2	0	3	2	7	28.6	5.2	0
8:00- 9:00	69	1	24	18	112	17.0	10.6	8	4	0	3	0	7	0.0	5.2	0
9:00-10:00	53	2	29	14	98	16.3	9.2	3	3	0	3	1	7	14.3	5.2	0
10:00-11:00	52	0	32	14	98	14.3	9.2	5	2	0	3	1	6	16.7	4.5	1
11:00-12:00	50	0	19	10	79	12.7	7.4	4	3	0	6	0	9	0.0	6.7	0
12:00-13:00	55	1	30	14	100	15.0	9.4	5	3	0	2	0	5	0.0	3.7	0
13:00-14:00	44	3	25	9	81	14.8	7.6	7	15	0	7	3	25	12.0	18.7	0
14:00-15:00	44	8	22	16	90	26.7	8.5	5	2	0	3	1	6	16.7	4.5	0
15:00-16:00	58	2	20	12	92	15.2	8.7	6	6	0	2	0	8	0.0	6.0	1
16:00-17:00	47	3	23	9	82	14.6	7.7	3	14	0	5	2	21	9.5	15.7	1
17:00-18:00	53	3	23	5	84	9.5	7.9	3	10	0	2	0	12	0.0	9.0	1
18:00-19:00	38	4	10	0	52	7.7	4.9	4	18	0	2	1	21	4.8	15.7	3
全時間合計	611	28	289	133	1061	15.2	100.0	59	82	0	41	11	134	8.2	100.0	7

方向別自動車交通量調査表

調査地点 : No.8 K2-23 三枚町

調査年月日 : 令和 5年11月28日(火) 天候:晴れ

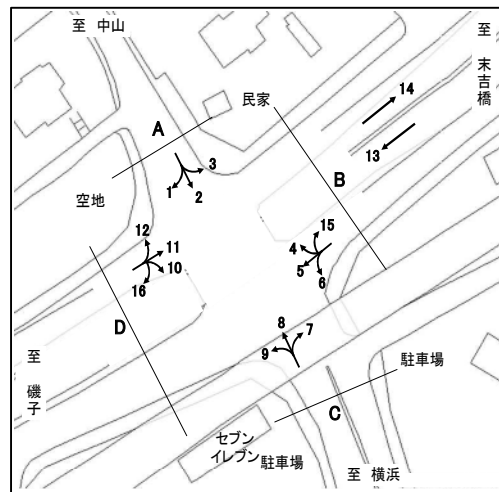

時間帯	方向 種別								B 合計 (4+ 5+ 6+15)							
		乗用車 (台)	バス (台)	小型 貨物車 (台)	大型 貨物車 (台)	合計 (台)	大型車 混入率 (%)	時間 係数 (%)	二輪車 (台)	乗用車 (台)	バス (台)	小型 貨物車 (台)	大型 貨物車 (台)	合計 (台)	大型車 混入率 (%)	時間 係数 (%)
7:00- 8:00									103	4	78	37	222	18.5	8.4	19
8:00- 9:00									157	6	73	54	290	20.7	10.9	22
9:00-10:00									98	5	71	32	206	18.0	7.8	5
10:00-11:00									106	4	74	35	219	17.8	8.2	16
11:00-12:00									111	1	59	26	197	13.7	7.4	10
12:00-13:00									115	2	63	34	214	16.8	8.1	15
13:00-14:00									136	5	62	38	241	17.8	9.1	13
14:00-15:00									119	12	51	39	221	23.1	8.3	14
15:00-16:00									124	7	56	24	211	14.7	7.9	15
16:00-17:00									144	7	61	27	239	14.2	9.0	11
17:00-18:00									145	4	62	10	221	6.3	8.3	27
18:00-19:00									124	6	37	10	177	9.0	6.7	28
全時間合計									1482	63	747	366	2658	16.1	100.0	195

方向別自動車交通量調査表

調査地点 : No.8 K2-23 三枚町

調査年月日 : 令和 5年11月28日(火) 天候:晴れ

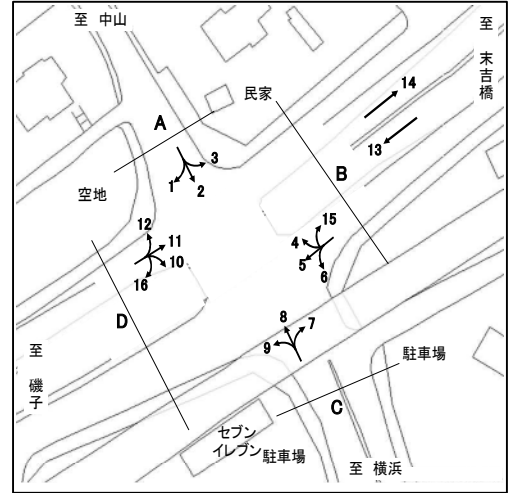

方向 種別 時間帯	7								8							
	乗用車 (台)	バス (台)	小型 貨物車 (台)	大型 貨物車 (台)	合計 (台)	大型車 混入率 (%)	時間 係数 (%)	二輪車 (台)	乗用車 (台)	バス (台)	小型 貨物車 (台)	大型 貨物車 (台)	合計 (台)	大型車 混入率 (%)	時間 係数 (%)	二輪車 (台)
7:00- 8:00	47	4	32	4	87	9.2	6.0	9	99	9	64	16	188	13.3	5.8	26
8:00- 9:00	70	4	24	10	108	13.0	7.5	10	148	6	81	15	250	8.4	7.7	17
9:00-10:00	57	4	32	6	99	10.1	6.8	6	123	9	87	10	229	8.3	7.0	22
10:00-11:00	47	1	38	17	103	17.5	7.1	4	115	4	72	21	212	11.8	6.5	17
11:00-12:00	57	2	30	12	101	13.9	7.0	2	131	7	82	20	240	11.3	7.4	15
12:00-13:00	48	0	25	12	85	14.1	5.9	5	115	7	60	17	199	12.1	6.1	10
13:00-14:00	64	1	42	21	128	17.2	8.8	3	162	6	79	32	279	13.6	8.6	23
14:00-15:00	62	0	49	18	129	14.0	8.9	2	156	18	85	32	291	17.2	8.9	17
15:00-16:00	63	0	42	14	119	11.8	8.2	6	149	9	83	20	261	11.1	8.0	22
16:00-17:00	67	1	38	21	127	17.3	8.8	6	214	9	85	34	342	12.6	10.5	21
17:00-18:00	116	0	52	31	199	15.6	13.7	6	242	14	79	26	361	11.1	11.1	31
18:00-19:00	110	0	40	14	164	8.5	11.3	10	276	13	77	36	402	12.2	12.4	36
全時間合計	808	17	444	180	1449	13.6	100.0	69	1930	111	934	279	3254	12.0	100.0	257

方向 種別 時間帯	9								C 合計 (7+ 8+ 9)							
	乗用車 (台)	バス (台)	小型 貨物車 (台)	大型 貨物車 (台)	合計 (台)	大型車 混入率 (%)	時間 係数 (%)	二輪車 (台)	乗用車 (台)	バス (台)	小型 貨物車 (台)	大型 貨物車 (台)	合計 (台)	大型車 混入率 (%)	時間 係数 (%)	二輪車 (台)
7:00- 8:00	121	7	55	12	195	9.7	7.6	7	267	20	151	32	470	11.1	6.5	42
8:00- 9:00	99	5	43	18	165	13.9	6.4	2	317	15	148	43	523	11.1	7.2	29
9:00-10:00	81	4	62	25	172	16.9	6.7	3	261	17	181	41	500	11.6	6.9	31
10:00-11:00	96	5	68	21	190	13.7	7.4	6	258	10	178	59	505	13.7	6.9	27
11:00-12:00	105	2	63	38	208	19.2	8.1	3	293	11	175	70	549	14.8	7.5	20
12:00-13:00	88	2	62	18	170	11.8	6.6	1	251	9	147	47	454	12.3	6.2	16
13:00-14:00	97	3	68	41	209	21.1	8.1	5	323	10	189	94	616	16.9	8.5	31
14:00-15:00	124	15	66	46	251	24.3	9.7	9	342	33	200	96	671	19.2	9.2	28
15:00-16:00	114	7	64	46	231	22.9	9.0	5	326	16	189	80	611	15.7	8.4	33
16:00-17:00	136	10	87	56	289	22.8	11.2	4	417	20	210	111	758	17.3	10.4	31
17:00-18:00	147	6	48	31	232	15.9	9.0	9	505	20	179	88	792	13.6	10.9	46
18:00-19:00	160	4	75	30	269	12.6	10.4	4	546	17	192	80	835	11.6	11.5	50
全時間合計	1368	70	761	382	2581	17.5	100.0	58	4106	198	2139	841	7284	14.3	100.0	384

方向別自動車交通量調査表

調査地点 : No.8 K2-23 三枚町

調査年月日 : 令和 5年11月28日(火) 天候:晴れ

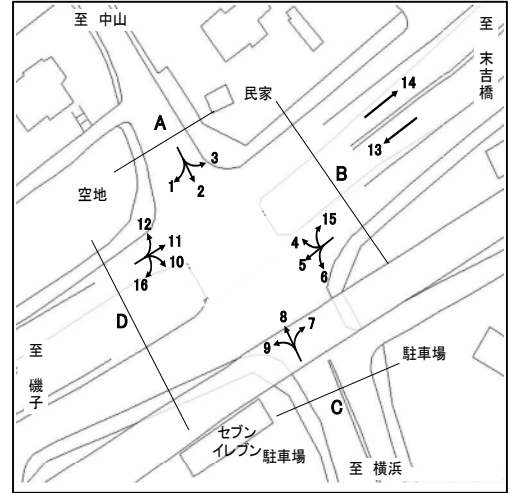

方向 種別 時間帯	10								11							
	乗用車 (台)	バス (台)	小型 貨物車 (台)	大型 貨物車 (台)	合計 (台)	大型車 混入率 (%)	時間 係数 (%)	二輪車 (台)	乗用車 (台)	バス (台)	小型 貨物車 (台)	大型 貨物車 (台)	合計 (台)	大型車 混入率 (%)	時間 係数 (%)	二輪車 (台)
7:00- 8:00	164	4	66	29	263	12.5	11.2	26	99	3	32	15	149	12.1	12.1	24
8:00- 9:00	163	5	72	35	275	14.5	11.8	20	94	0	21	11	126	8.7	10.3	24
9:00-10:00	110	5	46	39	200	22.0	8.6	10	57	1	24	12	94	13.8	7.6	4
10:00-11:00	127	4	34	32	197	18.3	8.4	7	44	0	22	12	78	15.4	6.3	5
11:00-12:00	108	5	34	24	171	17.0	7.3	7	45	0	33	18	96	18.8	7.8	8
12:00-13:00	111	2	39	24	176	14.8	7.5	14	42	0	18	21	81	25.9	6.6	3
13:00-14:00	104	4	44	21	173	14.5	7.4	8	38	0	22	13	73	17.8	5.9	5
14:00-15:00	107	4	44	23	178	15.2	7.6	8	39	0	24	28	91	30.8	7.4	4
15:00-16:00	107	4	30	15	156	12.2	6.7	8	61	2	40	28	131	22.9	10.7	6
16:00-17:00	127	4	37	16	184	10.9	7.9	7	53	0	39	18	110	16.4	9.0	8
17:00-18:00	137	2	41	8	188	5.3	8.0	9	73	0	23	13	109	11.9	8.9	7
18:00-19:00	126	3	33	16	178	10.7	7.6	14	56	0	22	13	91	14.3	7.4	12
全時間合計	1491	46	520	282	2339	14.0	100.0	138	701	6	320	202	1229	16.9	100.0	110

方向 種別 時間帯	12								16							
	乗用車 (台)	バス (台)	小型 貨物車 (台)	大型 貨物車 (台)	合計 (台)	大型車 混入率 (%)	時間 係数 (%)	二輪車 (台)	乗用車 (台)	バス (台)	小型 貨物車 (台)	大型 貨物車 (台)	合計 (台)	大型車 混入率 (%)	時間 係数 (%)	二輪車 (台)
7:00- 8:00	57	2	14	5	78	9.0	10.8	3	21	0	5	6	32	18.8	13.2	1
8:00- 9:00	55	1	17	5	78	7.7	10.8	2	13	0	7	7	27	25.9	11.1	0
9:00-10:00	24	3	10	3	40	15.0	5.5	0	5	0	3	12	20	60.0	8.2	0
10:00-11:00	36	1	14	11	62	19.4	8.6	4	2	0	2	15	19	78.9	7.8	0
11:00-12:00	34	1	18	5	58	10.3	8.0	2	4	0	3	12	19	63.2	7.8	0
12:00-13:00	42	1	12	3	58	6.9	8.0	1	2	0	1	10	13	76.9	5.3	1
13:00-14:00	28	1	13	11	53	22.6	7.4	2	6	1	8	12	27	48.1	11.1	1
14:00-15:00	34	2	22	13	71	21.1	9.8	4	4	0	8	11	23	47.8	9.5	0
15:00-16:00	36	3	16	10	65	20.0	9.0	2	4	0	8	10	22	45.5	9.1	0
16:00-17:00	35	3	13	11	62	22.6	8.6	2	3	0	4	10	17	58.8	7.0	2
17:00-18:00	38	1	9	4	52	9.6	7.2	1	3	0	5	11	19	57.9	7.8	0
18:00-19:00	37	0	4	3	44	6.8	6.1	3	1	0	1	3	5	60.0	2.1	0
全時間合計	456	19	162	84	721	14.3	100.0	26	68	1	55	119	243	49.4	100.0	5

方向別自動車交通量調査表

調査地点 : No.8 K2-23 三枚町

調査年月日 : 令和 5年11月28日(火) 天候:晴れ

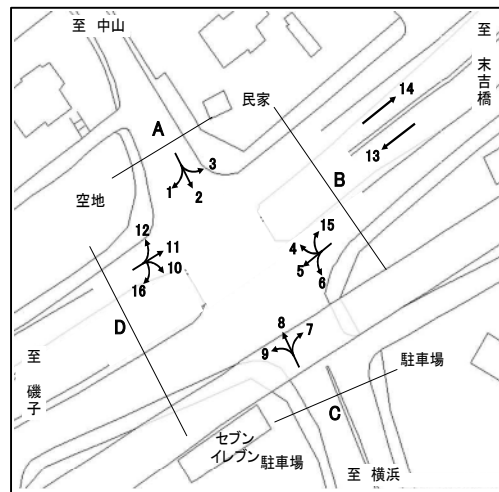

時間帯	方向 種別									D 合計 (10+11+12+16)							
		乗用車 (台)	バス (台)	小型 貨物車 (台)	大型 貨物車 (台)	合計 (台)	大型車 混入率 (%)	時間 係数 (%)	二輪車 (台)	乗用車 (台)	バス (台)	小型 貨物車 (台)	大型 貨物車 (台)	合計 (台)	大型車 混入率 (%)	時間 係数 (%)	二輪車 (台)
7:00- 8:00									341	9	117	55	522	12.3	11.5	54	
8:00- 9:00									325	6	117	58	506	12.6	11.2	46	
9:00-10:00									196	9	83	66	354	21.2	7.8	14	
10:00-11:00									209	5	72	70	356	21.1	7.9	16	
11:00-12:00									191	6	88	59	344	18.9	7.6	17	
12:00-13:00									197	3	70	58	328	18.6	7.2	19	
13:00-14:00									176	6	87	57	326	19.3	7.2	16	
14:00-15:00									184	6	98	75	363	22.3	8.0	16	
15:00-16:00									208	9	94	63	374	19.3	8.3	16	
16:00-17:00									218	7	93	55	373	16.6	8.2	19	
17:00-18:00									251	3	78	36	368	10.6	8.1	17	
18:00-19:00									220	3	60	35	318	11.9	7.0	29	
全時間合計									2716	72	1057	687	4532	16.7	100.0	279	

方向別自動車交通量調査表

調査地点 : No.8 K2-23 三枚町

調査年月日 : 令和 5年11月28日(火) 天候:晴れ

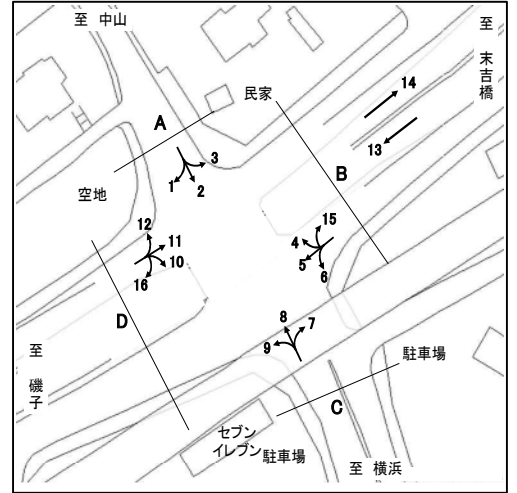

方向 種別 時間帯	13								14							
	乗用車 (台)	バス (台)	小型 貨物車 (台)	大型 貨物車 (台)	合計 (台)	大型車 混入率 (%)	時間 係数 (%)	二輪車 (台)	乗用車 (台)	バス (台)	小型 貨物車 (台)	大型 貨物車 (台)	合計 (台)	大型車 混入率 (%)	時間 係数 (%)	二輪車 (台)
7:00- 8:00	837	7	233	138	1215	11.9	9.9	113	768	9	357	85	1219	7.7	11.3	197
8:00- 9:00	641	1	224	136	1002	13.7	8.2	57	522	4	252	79	857	9.7	7.9	128
9:00-10:00	505	6	296	140	947	15.4	7.7	42	581	5	201	81	868	9.9	8.0	57
10:00-11:00	527	5	276	139	947	15.2	7.7	40	580	4	209	118	911	13.4	8.4	52
11:00-12:00	579	2	250	116	947	12.5	7.7	37	523	1	197	119	840	14.3	7.8	39
12:00-13:00	645	7	206	96	954	10.8	7.8	40	520	1	205	72	798	9.1	7.4	54
13:00-14:00	572	2	240	120	934	13.1	7.6	48	491	3	243	68	805	8.8	7.4	38
14:00-15:00	577	2	248	109	936	11.9	7.6	45	452	3	207	57	719	8.3	6.6	24
15:00-16:00	623	11	292	91	1017	10.0	8.3	53	675	4	208	75	962	8.2	8.9	46
16:00-17:00	711	12	330	77	1130	7.9	9.2	76	646	3	238	78	965	8.4	8.9	61
17:00-18:00	839	7	184	53	1083	5.5	8.8	121	665	1	230	59	955	6.3	8.8	67
18:00-19:00	1040	3	104	32	1179	3.0	9.6	140	698	2	201	28	929	3.2	8.6	62
全時間合計	8096	65	2883	1247	12291	10.7	100.0	812	7121	40	2748	919	10828	8.9	100.0	825

方向 種別 時間帯									合計 (13+14)							
	乗用車 (台)	バス (台)	小型 貨物車 (台)	大型 貨物車 (台)	合計 (台)	大型車 混入率 (%)	時間 係数 (%)	二輪車 (台)	乗用車 (台)	バス (台)	小型 貨物車 (台)	大型 貨物車 (台)	合計 (台)	大型車 混入率 (%)	時間 係数 (%)	二輪車 (台)
7:00- 8:00									1605	16	590	223	2434	9.8	10.5	310
8:00- 9:00									1163	5	476	215	1859	11.8	8.0	185
9:00-10:00									1086	11	497	221	1815	12.8	7.9	99
10:00-11:00									1107	9	485	257	1858	14.3	8.0	92
11:00-12:00									1102	3	447	235	1787	13.3	7.7	76
12:00-13:00									1165	8	411	168	1752	10.0	7.6	94
13:00-14:00									1063	5	483	188	1739	11.1	7.5	86
14:00-15:00									1029	5	455	166	1655	10.3	7.2	69
15:00-16:00									1298	15	500	166	1979	9.1	8.6	99
16:00-17:00									1357	15	568	155	2095	8.1	9.1	137
17:00-18:00									1504	8	414	112	2038	5.9	8.8	188
18:00-19:00									1738	5	305	60	2108	3.1	9.1	202
全時間合計									15217	105	5631	2166	23119	9.8	100.0	1637

方向別自動車交通量調査表

調査地点 : No.9 K2-25 上星川2丁目(市沢入口)

調査年月日 : 令和 5年11月30日(木) 天候:晴れ

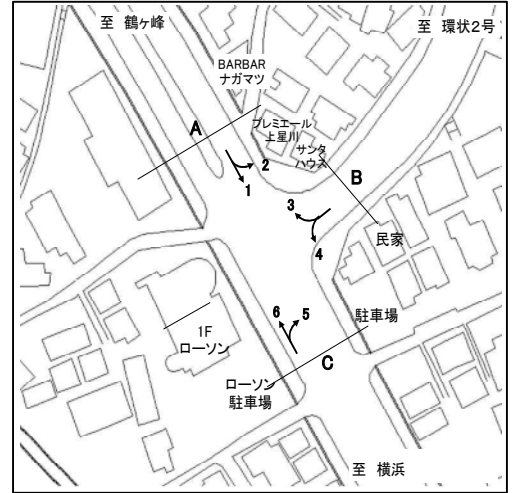

方向 種別 時間帯	1								2							
	乗用車 (台)	バス (台)	小型 貨物車 (台)	大型 貨物車 (台)	合計 (台)	大型車 混入率 (%)	時間 係数 (%)	二輪車 (台)	乗用車 (台)	バス (台)	小型 貨物車 (台)	大型 貨物車 (台)	合計 (台)	大型車 混入率 (%)	時間 係数 (%)	二輪車 (台)
7:00- 8:00	445	19	198	54	716	10.2	10.6	199	75	1	34	4	114	4.4	9.1	17
8:00- 9:00	479	13	153	69	714	11.5	10.6	136	79	1	38	13	131	10.7	10.4	7
9:00-10:00	424	12	116	52	604	10.6	9.0	76	65	0	19	11	95	11.6	7.5	4
10:00-11:00	355	10	97	63	525	13.9	7.8	46	68	0	21	17	106	16.0	8.4	10
11:00-12:00	401	9	110	107	627	18.5	9.3	64	78	0	30	14	122	11.5	9.7	6
12:00-13:00	394	14	122	70	600	14.0	8.9	64	72	1	31	12	116	11.2	9.2	6
13:00-14:00	350	10	137	47	544	10.5	8.1	70	71	2	27	15	115	14.8	9.1	6
14:00-15:00	324	11	92	39	466	10.7	6.9	45	54	0	21	9	84	10.7	6.7	2
15:00-16:00	369	12	73	31	485	8.9	7.2	43	83	1	17	10	111	9.9	8.8	7
16:00-17:00	371	9	86	21	487	6.2	7.2	50	54	0	29	4	87	4.6	6.9	3
17:00-18:00	359	16	103	22	500	7.6	7.4	96	58	0	23	4	85	4.7	6.8	5
18:00-19:00	349	10	89	17	465	5.8	6.9	80	68	2	21	2	93	4.3	7.4	10
全時間合計	4620	145	1376	592	6733	10.9	100.0	969	825	8	311	115	1259	9.8	100.0	83

方向 種別 時間帯									A 合計 (1+ 2)							
	乗用車 (台)	バス (台)	小型 貨物車 (台)	大型 貨物車 (台)	合計 (台)	大型車 混入率 (%)	時間 係数 (%)	二輪車 (台)	乗用車 (台)	バス (台)	小型 貨物車 (台)	大型 貨物車 (台)	合計 (台)	大型車 混入率 (%)	時間 係数 (%)	二輪車 (台)
7:00- 8:00									520	20	232	58	830	9.4	10.4	216
8:00- 9:00									558	14	191	82	845	11.4	10.6	143
9:00-10:00									489	12	135	63	699	10.7	8.7	80
10:00-11:00									423	10	118	80	631	14.3	7.9	56
11:00-12:00									479	9	140	121	749	17.4	9.4	70
12:00-13:00									466	15	153	82	716	13.5	9.0	70
13:00-14:00									421	12	164	62	659	11.2	8.2	76
14:00-15:00									378	11	113	48	550	10.7	6.9	47
15:00-16:00									452	13	90	41	596	9.1	7.5	50
16:00-17:00									425	9	115	25	574	5.9	7.2	53
17:00-18:00									417	16	126	26	585	7.2	7.3	101
18:00-19:00									417	12	110	19	558	5.6	7.0	90
全時間合計									5445	153	1687	707	7992	10.8	100.0	1052

方向別自動車交通量調査表

調査地点 : No.9 K2-25 上星川2丁目(市沢入口)

調査年月日 : 令和 5年11月30日(木) 天候:晴れ

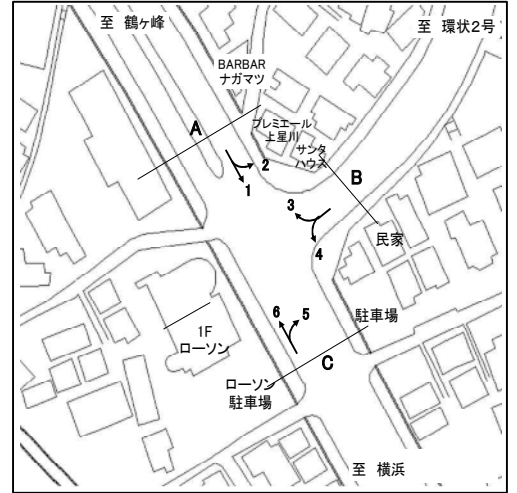

方向 種別 時間帯	3								4							
	乗用車 (台)	バス (台)	小型 貨物車 (台)	大型 貨物車 (台)	合計 (台)	大型車 混入率 (%)	時間 係数 (%)	二輪車 (台)	乗用車 (台)	バス (台)	小型 貨物車 (台)	大型 貨物車 (台)	合計 (台)	大型車 混入率 (%)	時間 係数 (%)	二輪車 (台)
7:00- 8:00	52	6	16	13	87	21.8	6.1	10	56	4	34	8	102	11.8	6.6	15
8:00- 9:00	82	1	36	13	132	10.6	9.2	19	108	5	43	10	166	9.0	10.8	16
9:00-10:00	91	1	23	19	134	14.9	9.4	5	100	6	36	19	161	15.5	10.5	13
10:00-11:00	94	1	33	22	150	15.3	10.5	13	77	6	29	15	127	16.5	8.3	9
11:00-12:00	83	2	29	13	127	11.8	8.9	12	89	3	23	12	127	11.8	8.3	6
12:00-13:00	54	1	13	16	84	20.2	5.9	7	55	4	31	13	103	16.5	6.7	14
13:00-14:00	59	1	27	11	98	12.2	6.9	11	77	2	30	13	122	12.3	8.0	11
14:00-15:00	90	2	30	24	146	17.8	10.2	9	81	7	32	12	132	14.4	8.6	12
15:00-16:00	63	1	27	5	96	6.3	6.7	7	84	11	27	11	133	16.5	8.7	7
16:00-17:00	80	1	27	8	116	7.8	8.1	10	83	4	28	4	119	6.7	7.8	5
17:00-18:00	97	1	35	7	140	5.7	9.8	15	105	3	26	3	137	4.4	8.9	10
18:00-19:00	99	0	15	5	119	4.2	8.3	30	73	5	21	6	105	10.5	6.8	12
全時間合計	944	18	311	156	1429	12.2	100.0	148	988	60	360	126	1534	12.1	100.0	130

方向 種別 時間帯									B 合計 (3+ 4)							
	乗用車 (台)	バス (台)	小型 貨物車 (台)	大型 貨物車 (台)	合計 (台)	大型車 混入率 (%)	時間 係数 (%)	二輪車 (台)	乗用車 (台)	バス (台)	小型 貨物車 (台)	大型 貨物車 (台)	合計 (台)	大型車 混入率 (%)	時間 係数 (%)	二輪車 (台)
7:00- 8:00									108	10	50	21	189	16.4	6.4	25
8:00- 9:00									190	6	79	23	298	9.7	10.1	35
9:00-10:00									191	7	59	38	295	15.3	10.0	18
10:00-11:00									171	7	62	37	277	15.9	9.3	22
11:00-12:00									172	5	52	25	254	11.8	8.6	18
12:00-13:00									109	5	44	29	187	18.2	6.3	21
13:00-14:00									136	3	57	24	220	12.3	7.4	22
14:00-15:00									171	9	62	36	278	16.2	9.4	21
15:00-16:00									147	12	54	16	229	12.2	7.7	14
16:00-17:00									163	5	55	12	235	7.2	7.9	15
17:00-18:00									202	4	61	10	277	5.1	9.3	25
18:00-19:00									172	5	36	11	224	7.1	7.6	42
全時間合計									1932	78	671	282	2963	12.1	100.0	278

方向別自動車交通量調査表

調査地点 : No.9 K2-25 上星川2丁目(市沢入口)

調査年月日 : 令和 5年11月30日(木) 天候:晴れ

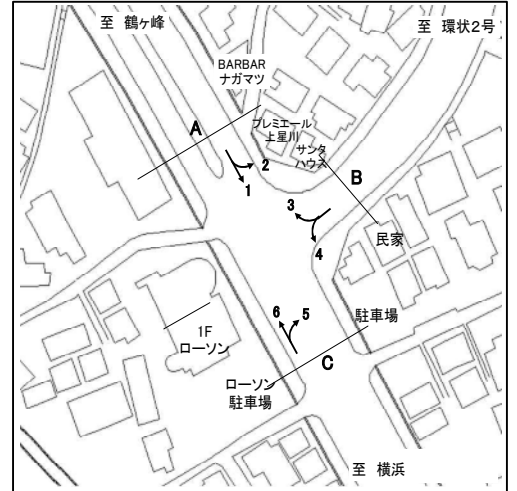

方向 種別 時間帯	5								6							
	乗用車 (台)	バス (台)	小型 貨物車 (台)	大型 貨物車 (台)	合計 (台)	大型車 混入率 (%)	時間 係数 (%)	二輪車 (台)	乗用車 (台)	バス (台)	小型 貨物車 (台)	大型 貨物車 (台)	合計 (台)	大型車 混入率 (%)	時間 係数 (%)	二輪車 (台)
7:00- 8:00	79	1	31	15	126	12.7	7.3	9	239	20	86	46	391	16.9	5.9	95
8:00- 9:00	61	0	24	19	104	18.3	6.1	2	286	20	108	44	458	14.0	6.9	67
9:00-10:00	78	4	44	29	155	21.3	9.0	8	285	21	126	63	495	17.0	7.4	49
10:00-11:00	61	0	29	27	117	23.1	6.8	2	346	13	111	71	541	15.5	8.1	48
11:00-12:00	84	2	33	24	143	18.2	8.3	1	379	14	128	66	587	13.6	8.8	52
12:00-13:00	79	1	23	14	117	12.8	6.8	3	376	12	109	42	539	10.0	8.1	63
13:00-14:00	68	0	38	20	126	15.9	7.3	3	363	11	137	62	573	12.7	8.6	52
14:00-15:00	110	1	35	28	174	16.7	10.1	11	401	19	130	63	613	13.4	9.2	74
15:00-16:00	120	5	45	34	204	19.1	11.9	9	467	13	167	62	709	10.6	10.6	65
16:00-17:00	106	2	33	22	163	14.7	9.5	11	416	15	147	49	627	10.2	9.4	97
17:00-18:00	114	1	22	21	158	13.9	9.2	9	422	20	119	40	601	10.0	9.0	117
18:00-19:00	106	0	16	8	130	6.2	7.6	15	427	14	90	16	547	5.5	8.2	96
全時間合計	1066	17	373	261	1717	16.2	100.0	83	4407	192	1458	624	6681	12.2	100.0	875

方向 種別 時間帯									C 合計 (5+ 6)							
	乗用車 (台)	バス (台)	小型 貨物車 (台)	大型 貨物車 (台)	合計 (台)	大型車 混入率 (%)	時間 係数 (%)	二輪車 (台)	乗用車 (台)	バス (台)	小型 貨物車 (台)	大型 貨物車 (台)	合計 (台)	大型車 混入率 (%)	時間 係数 (%)	二輪車 (台)
7:00- 8:00									318	21	117	61	517	15.9	6.2	104
8:00- 9:00									347	20	132	63	562	14.8	6.7	69
9:00-10:00									363	25	170	92	650	18.0	7.7	57
10:00-11:00									407	13	140	98	658	16.9	7.8	50
11:00-12:00									463	16	161	90	730	14.5	8.7	53
12:00-13:00									455	13	132	56	656	10.5	7.8	66
13:00-14:00									431	11	175	82	699	13.3	8.3	55
14:00-15:00									511	20	165	91	787	14.1	9.4	85
15:00-16:00									587	18	212	96	913	12.5	10.9	74
16:00-17:00									522	17	180	71	790	11.1	9.4	108
17:00-18:00									536	21	141	61	759	10.8	9.0	126
18:00-19:00									533	14	106	24	677	5.6	8.1	111
全時間合計									5473	209	1831	885	8398	13.0	100.0	958

方向別自動車交通量調査表

調査地点 : No.10 K2-26 東川島町西

調査年月日 : 令和 5年11月30日(木) 天候:晴れ

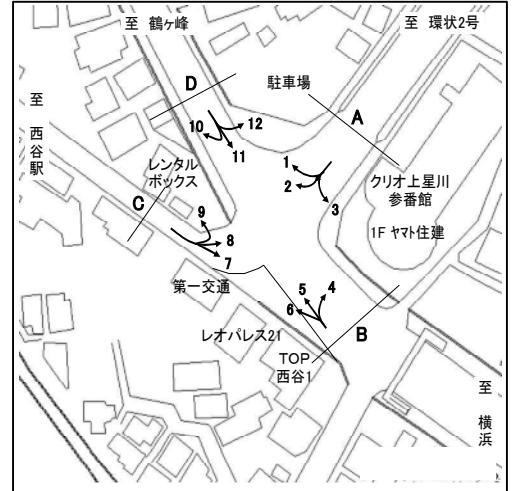

方向 種別 時間帯	1								2							
	乗用車 (台)	バス (台)	小型 貨物車 (台)	大型 貨物車 (台)	合計 (台)	大型車 混入率 (%)	時間 係数 (%)	二輪車 (台)	乗用車 (台)	バス (台)	小型 貨物車 (台)	大型 貨物車 (台)	合計 (台)	大型車 混入率 (%)	時間 係数 (%)	二輪車 (台)
7:00- 8:00	99	0	35	8	142	5.6	9.6	16	5	0	2	1	8	12.5	4.3	1
8:00- 9:00	79	2	37	18	136	14.7	9.2	12	10	0	6	0	16	0.0	8.5	0
9:00-10:00	78	2	26	28	134	22.4	9.0	8	15	0	3	1	19	5.3	10.1	0
10:00-11:00	65	0	30	17	112	15.2	7.5	6	10	0	1	1	12	8.3	6.4	1
11:00-12:00	77	0	35	31	143	21.7	9.6	3	10	0	4	2	16	12.5	8.5	0
12:00-13:00	70	1	24	17	112	16.1	7.5	7	8	0	2	1	11	9.1	5.9	1
13:00-14:00	64	2	20	29	115	27.0	7.7	3	12	0	3	0	15	0.0	8.0	1
14:00-15:00	59	2	17	21	99	23.2	6.7	5	11	0	8	1	20	5.0	10.6	1
15:00-16:00	75	2	20	13	110	13.6	7.4	11	12	0	0	0	12	0.0	6.4	1
16:00-17:00	99	0	30	8	137	5.8	9.2	6	13	0	4	0	17	0.0	9.0	0
17:00-18:00	81	0	25	13	119	10.9	8.0	13	13	0	7	0	20	0.0	10.6	3
18:00-19:00	102	0	20	3	125	2.4	8.4	14	18	0	4	0	22	0.0	11.7	0
全時間合計	948	11	319	206	1484	14.6	100.0	104	137	0	44	7	188	3.7	100.0	9

方向 種別 時間帯	3								A 合計 (1+ 2+ 3)							
	乗用車 (台)	バス (台)	小型 貨物車 (台)	大型 貨物車 (台)	合計 (台)	大型車 混入率 (%)	時間 係数 (%)	二輪車 (台)	乗用車 (台)	バス (台)	小型 貨物車 (台)	大型 貨物車 (台)	合計 (台)	大型車 混入率 (%)	時間 係数 (%)	二輪車 (台)
7:00- 8:00	72	2	44	19	137	15.3	8.7	17	176	2	81	28	287	10.5	8.8	34
8:00- 9:00	96	1	24	28	149	19.5	9.4	13	185	3	67	46	301	16.3	9.3	25
9:00-10:00	79	1	42	16	138	12.3	8.7	7	172	3	71	45	291	16.5	9.0	15
10:00-11:00	62	0	24	16	102	15.7	6.5	8	137	0	55	34	226	15.0	7.0	15
11:00-12:00	81	0	28	42	151	27.8	9.6	6	168	0	67	75	310	24.2	9.5	9
12:00-13:00	83	1	29	33	146	23.3	9.3	2	161	2	55	51	269	19.7	8.3	10
13:00-14:00	77	1	33	21	132	16.7	8.4	7	153	3	56	50	262	20.2	8.1	11
14:00-15:00	71	4	27	24	126	22.2	8.0	5	141	6	52	46	245	21.2	7.5	11
15:00-16:00	78	2	20	11	111	11.7	7.0	3	165	4	40	24	233	12.0	7.2	15
16:00-17:00	112	1	17	12	142	9.2	9.0	2	224	1	51	20	296	7.1	9.1	8
17:00-18:00	78	1	30	10	119	9.2	7.5	6	172	1	62	23	258	9.3	7.9	22
18:00-19:00	89	2	25	9	125	8.8	7.9	9	209	2	49	12	272	5.1	8.4	23
全時間合計	978	16	343	241	1578	16.3	100.0	85	2063	27	706	454	3250	14.8	100.0	198

方向別自動車交通量調査表

調査地点 : No.10 K2-26 東川島町西

調査年月日 : 令和 5年11月30日(木) 天候:晴れ

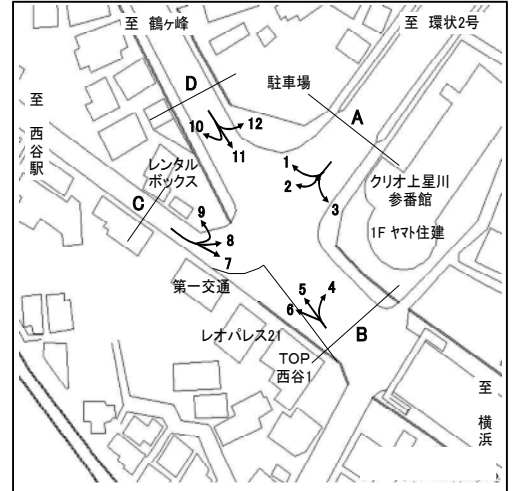

方向 種別 時間帯	4								5							
	乗用車 (台)	バス (台)	小型 貨物車 (台)	大型 貨物車 (台)	合計 (台)	大型車 混入率 (%)	時間 係数 (%)	二輪車 (台)	乗用車 (台)	バス (台)	小型 貨物車 (台)	大型 貨物車 (台)	合計 (台)	大型車 混入率 (%)	時間 係数 (%)	二輪車 (台)
7:00- 8:00	80	6	27	6	119	10.1	6.8	23	276	22	105	58	461	17.4	6.7	99
8:00- 9:00	67	4	35	15	121	15.7	6.9	9	322	16	101	58	497	14.9	7.3	81
9:00-10:00	68	5	26	11	110	14.5	6.3	2	308	13	116	72	509	16.7	7.4	52
10:00-11:00	67	2	21	21	111	20.7	6.4	7	379	12	114	78	583	15.4	8.5	48
11:00-12:00	105	3	31	19	158	13.9	9.0	10	365	9	127	77	578	14.9	8.4	49
12:00-13:00	100	3	37	16	156	12.2	8.9	10	382	10	118	38	548	8.8	8.0	64
13:00-14:00	99	3	45	17	164	12.2	9.4	1	369	10	151	59	589	11.7	8.6	59
14:00-15:00	98	6	31	16	151	14.6	8.6	7	398	13	131	72	614	13.8	9.0	65
15:00-16:00	100	3	35	11	149	9.4	8.5	6	421	10	154	61	646	11.0	9.4	67
16:00-17:00	115	4	45	13	177	9.6	10.1	11	398	12	139	45	594	9.6	8.7	97
17:00-18:00	134	4	41	4	183	4.4	10.5	12	439	10	132	26	607	5.9	8.9	155
18:00-19:00	119	4	22	2	147	4.1	8.4	10	458	19	126	17	620	5.8	9.1	160
全時間合計	1152	47	396	151	1746	11.3	100.0	108	4515	156	1514	661	6846	11.9	100.0	996

方向 種別 時間帯	6								B 合計 (4+ 5+ 6)							
	乗用車 (台)	バス (台)	小型 貨物車 (台)	大型 貨物車 (台)	合計 (台)	大型車 混入率 (%)	時間 係数 (%)	二輪車 (台)	乗用車 (台)	バス (台)	小型 貨物車 (台)	大型 貨物車 (台)	合計 (台)	大型車 混入率 (%)	時間 係数 (%)	二輪車 (台)
7:00- 8:00	11	0	2	0	13	0.0	2.1	2	367	28	134	64	593	15.5	6.4	124
8:00- 9:00	20	2	11	1	34	8.8	5.5	1	409	22	147	74	652	14.7	7.1	91
9:00-10:00	34	1	13	5	53	11.3	8.6	2	410	19	155	88	672	15.9	7.3	56
10:00-11:00	35	0	19	2	56	3.6	9.1	10	481	14	154	101	750	15.3	8.1	65
11:00-12:00	34	0	11	6	51	11.8	8.3	7	504	12	169	102	787	14.5	8.5	66
12:00-13:00	30	0	9	1	40	2.5	6.5	5	512	13	164	55	744	9.1	8.1	79
13:00-14:00	33	0	17	0	50	0.0	8.1	7	501	13	213	76	803	11.1	8.7	67
14:00-15:00	37	1	14	8	60	15.0	9.7	6	533	20	176	96	825	14.1	9.0	78
15:00-16:00	46	1	16	5	68	8.8	11.0	8	567	14	205	77	863	10.5	9.4	81
16:00-17:00	41	0	15	6	62	9.7	10.1	10	554	16	199	64	833	9.6	9.0	118
17:00-18:00	50	0	15	1	66	1.5	10.7	7	623	14	188	31	856	5.3	9.3	174
18:00-19:00	46	0	15	2	63	3.2	10.2	8	623	23	163	21	830	5.3	9.0	178
全時間合計	417	5	157	37	616	6.8	100.0	73	6084	208	2067	849	9208	11.5	100.0	1177

方向別自動車交通量調査表

調査地点 : No.10 K2-26 東川島町西

調査年月日 : 令和 5年11月30日(木) 天候:晴れ

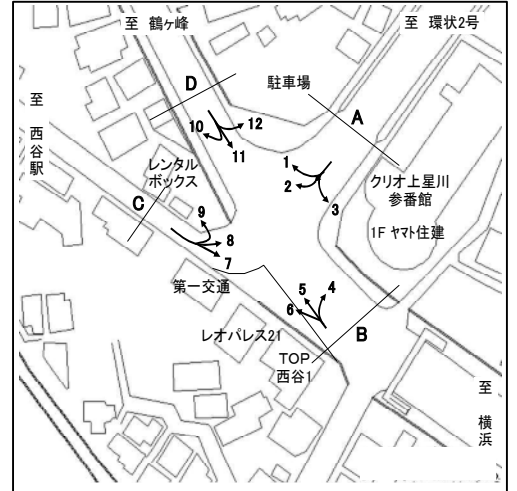

方向 種別 時間帯	7								8							
	乗用車 (台)	バス (台)	小型 貨物車 (台)	大型 貨物車 (台)	合計 (台)	大型車 混入率 (%)	時間 係数 (%)	二輪車 (台)	乗用車 (台)	バス (台)	小型 貨物車 (台)	大型 貨物車 (台)	合計 (台)	大型車 混入率 (%)	時間 係数 (%)	二輪車 (台)
7:00- 8:00	22	0	5	0	27	0.0	14.4	2	23	0	5	0	28	0.0	22.4	1
8:00- 9:00	27	0	12	0	39	0.0	20.7	0	18	0	5	0	23	0.0	18.4	0
9:00-10:00	15	0	2	1	18	5.6	9.6	2	11	1	1	0	13	7.7	10.4	2
10:00-11:00	11	0	2	0	13	0.0	6.9	0	5	0	4	0	9	0.0	7.2	1
11:00-12:00	15	0	4	0	19	0.0	10.1	1	5	0	3	0	8	0.0	6.4	0
12:00-13:00	10	0	2	0	12	0.0	6.4	1	3	0	3	0	6	0.0	4.8	0
13:00-14:00	11	0	2	0	13	0.0	6.9	0	4	0	1	0	5	0.0	4.0	3
14:00-15:00	2	0	3	1	6	16.7	3.2	1	8	1	2	1	12	16.7	9.6	0
15:00-16:00	11	0	1	0	12	0.0	6.4	0	2	0	1	0	3	0.0	2.4	1
16:00-17:00	12	0	0	0	12	0.0	6.4	3	6	0	2	0	8	0.0	6.4	1
17:00-18:00	8	0	3	0	11	0.0	5.9	2	4	0	1	0	5	0.0	4.0	0
18:00-19:00	5	0	1	0	6	0.0	3.2	2	3	0	2	0	5	0.0	4.0	0
全時間合計	149	0	37	2	188	1.1	100.0	14	92	2	30	1	125	2.4	100.0	9

方向 種別 時間帯	9								C 合計 (7+ 8+ 9)							
	乗用車 (台)	バス (台)	小型 貨物車 (台)	大型 貨物車 (台)	合計 (台)	大型車 混入率 (%)	時間 係数 (%)	二輪車 (台)	乗用車 (台)	バス (台)	小型 貨物車 (台)	大型 貨物車 (台)	合計 (台)	大型車 混入率 (%)	時間 係数 (%)	二輪車 (台)
7:00- 8:00	1	0	1	1	3	33.3	7.5	0	46	0	11	1	58	1.7	16.4	3
8:00- 9:00	3	0	0	0	3	0.0	7.5	0	48	0	17	0	65	0.0	18.4	0
9:00-10:00	3	0	1	0	4	0.0	10.0	0	29	1	4	1	35	5.7	9.9	4
10:00-11:00	2	0	0	0	2	0.0	5.0	0	18	0	6	0	24	0.0	6.8	1
11:00-12:00	2	0	1	0	3	0.0	7.5	0	22	0	8	0	30	0.0	8.5	1
12:00-13:00	5	0	2	0	7	0.0	17.5	0	18	0	7	0	25	0.0	7.1	1
13:00-14:00	3	0	1	0	4	0.0	10.0	0	18	0	4	0	22	0.0	6.2	3
14:00-15:00	1	0	2	0	3	0.0	7.5	0	11	1	7	2	21	14.3	5.9	1
15:00-16:00	2	0	0	0	2	0.0	5.0	1	15	0	2	0	17	0.0	4.8	2
16:00-17:00	0	0	1	0	1	0.0	2.5	0	18	0	3	0	21	0.0	5.9	4
17:00-18:00	3	0	1	0	4	0.0	10.0	0	15	0	5	0	20	0.0	5.7	2
18:00-19:00	4	0	0	0	4	0.0	10.0	1	12	0	3	0	15	0.0	4.2	3
全時間合計	29	0	10	1	40	2.5	100.0	2	270	2	77	4	353	1.7	100.0	25

方向別自動車交通量調査表

調査地点 : No.10 K2-26 東川島町西

調査年月日 : 令和 5年11月30日(木) 天候:晴れ

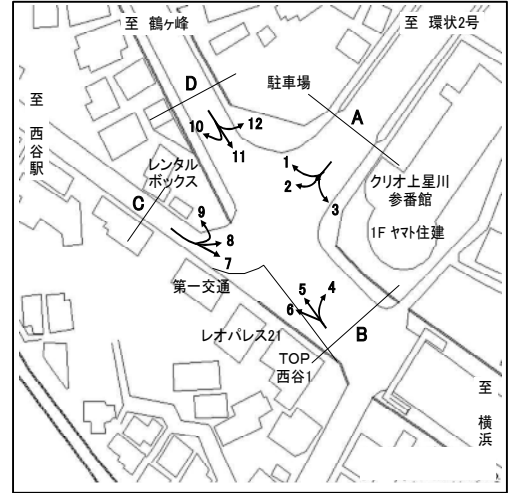

方向 種別 時間帯	10								11							
	乗用車 (台)	バス (台)	小型 貨物車 (台)	大型 貨物車 (台)	合計 (台)	大型車 混入率 (%)	時間 係数 (%)	二輪車 (台)	乗用車 (台)	バス (台)	小型 貨物車 (台)	大型 貨物車 (台)	合計 (台)	大型車 混入率 (%)	時間 係数 (%)	二輪車 (台)
7:00- 8:00	2	0	0	0	2	0.0	1.8	0	421	15	182	43	661	8.8	9.5	210
8:00- 9:00	7	1	1	2	11	27.3	9.6	0	420	12	149	80	661	13.9	9.5	137
9:00-10:00	4	0	0	0	4	0.0	3.5	0	396	13	128	59	596	12.1	8.6	76
10:00-11:00	10	0	3	0	13	0.0	11.4	0	400	8	136	77	621	13.7	8.9	54
11:00-12:00	3	0	2	1	6	16.7	5.3	0	430	11	143	81	665	13.8	9.6	73
12:00-13:00	3	0	5	0	8	0.0	7.0	0	386	8	106	53	553	11.0	8.0	70
13:00-14:00	8	0	2	0	10	0.0	8.8	1	366	11	133	53	563	11.4	8.1	69
14:00-15:00	3	1	3	0	7	14.3	6.1	0	347	8	124	48	527	10.6	7.6	52
15:00-16:00	9	0	2	1	12	8.3	10.5	0	369	11	118	31	529	7.9	7.6	56
16:00-17:00	9	0	4	0	13	0.0	11.4	0	402	9	136	12	559	3.8	8.0	63
17:00-18:00	11	0	3	0	14	0.0	12.3	0	404	14	113	12	543	4.8	7.8	105
18:00-19:00	10	1	3	0	14	7.1	12.3	0	381	10	71	10	472	4.2	6.8	91
全時間合計	79	3	28	4	114	6.1	100.0	1	4722	130	1539	559	6950	9.9	100.0	1056

方向 種別 時間帯	12								D 合計 (10+11+12)							
	乗用車 (台)	バス (台)	小型 貨物車 (台)	大型 貨物車 (台)	合計 (台)	大型車 混入率 (%)	時間 係数 (%)	二輪車 (台)	乗用車 (台)	バス (台)	小型 貨物車 (台)	大型 貨物車 (台)	合計 (台)	大型車 混入率 (%)	時間 係数 (%)	二輪車 (台)
7:00- 8:00	88	1	33	11	133	9.0	8.7	38	511	16	215	54	796	8.8	9.3	248
8:00- 9:00	89	0	36	10	135	7.4	8.8	19	516	13	186	92	807	13.0	9.4	156
9:00-10:00	81	1	23	12	117	11.1	7.6	13	481	14	151	71	717	11.9	8.3	89
10:00-11:00	81	2	28	21	132	17.4	8.6	5	491	10	167	98	766	14.1	8.9	59
11:00-12:00	89	1	37	10	137	8.0	8.9	10	522	12	182	92	808	12.9	9.4	83
12:00-13:00	77	2	29	14	122	13.1	8.0	10	466	10	140	67	683	11.3	7.9	80
13:00-14:00	76	1	36	8	121	7.4	7.9	6	450	12	171	61	694	10.5	8.1	76
14:00-15:00	84	1	23	11	119	10.1	7.8	7	434	10	150	59	653	10.6	7.6	59
15:00-16:00	82	4	23	8	117	10.3	7.6	9	460	15	143	40	658	8.4	7.7	65
16:00-17:00	100	2	29	7	138	6.5	9.0	10	511	11	169	19	710	4.2	8.3	73
17:00-18:00	90	2	31	8	131	7.6	8.5	13	505	16	147	20	688	5.2	8.0	118
18:00-19:00	103	2	24	3	132	3.8	8.6	11	494	13	98	13	618	4.2	7.2	102
全時間合計	1040	19	352	123	1534	9.3	100.0	151	5841	152	1919	686	8598	9.7	100.0	1208

方向別自動車交通量調査表

調査地点 : No.11 K2-32 上末吉

調査年月日 : 令和 5年12月 6日(水) 天候:晴れ

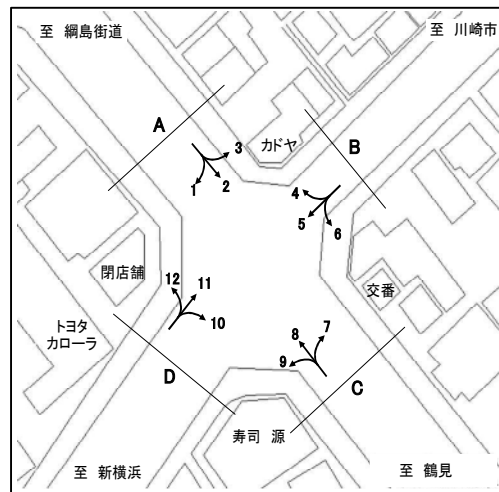

方向 種別 時間帯	1								2							
	乗用車 (台)	バス (台)	小型 貨物車 (台)	大型 貨物車 (台)	合計 (台)	大型車 混入率 (%)	時間 係数 (%)	二輪車 (台)	乗用車 (台)	バス (台)	小型 貨物車 (台)	大型 貨物車 (台)	合計 (台)	大型車 混入率 (%)	時間 係数 (%)	二輪車 (台)
7:00- 8:00	14	0	2	1	17	5.9	1.9	2	231	18	64	52	365	19.2	8.9	78
8:00- 9:00	35	1	6	4	46	10.9	5.2	3	245	11	62	72	390	21.3	9.5	51
9:00-10:00	42	2	13	1	58	5.2	6.5	6	226	9	90	89	414	23.7	10.1	21
10:00-11:00	60	0	16	0	76	0.0	8.6	4	188	6	95	70	359	21.2	8.7	18
11:00-12:00	67	0	23	2	92	2.2	10.4	0	186	5	74	57	322	19.3	7.8	14
12:00-13:00	62	1	19	2	84	3.6	9.5	9	174	6	63	43	286	17.1	7.0	23
13:00-14:00	35	0	14	1	50	2.0	5.6	3	180	12	87	68	347	23.1	8.4	29
14:00-15:00	71	1	25	3	100	4.0	11.3	5	183	8	84	54	329	18.8	8.0	18
15:00-16:00	70	1	20	5	96	6.3	10.8	10	172	7	105	38	322	14.0	7.8	27
16:00-17:00	85	0	16	2	103	1.9	11.6	3	188	8	93	35	324	13.3	7.9	19
17:00-18:00	72	0	24	6	102	5.9	11.5	6	252	9	96	20	377	7.7	9.2	49
18:00-19:00	46	0	15	2	63	3.2	7.1	8	185	10	56	21	272	11.4	6.6	36
全時間合計	659	6	193	29	887	3.9	100.0	59	2410	109	969	619	4107	17.7	100.0	383

方向 種別 時間帯	3								A 合計 (1+ 2+ 3)							
	乗用車 (台)	バス (台)	小型 貨物車 (台)	大型 貨物車 (台)	合計 (台)	大型車 混入率 (%)	時間 係数 (%)	二輪車 (台)	乗用車 (台)	バス (台)	小型 貨物車 (台)	大型 貨物車 (台)	合計 (台)	大型車 混入率 (%)	時間 係数 (%)	二輪車 (台)
7:00- 8:00	95	5	26	25	151	19.9	9.1	3	340	23	92	78	533	18.9	8.0	83
8:00- 9:00	66	8	29	34	137	30.7	8.3	3	346	20	97	110	573	22.7	8.6	57
9:00-10:00	56	7	38	38	139	32.4	8.4	4	324	18	141	128	611	23.9	9.2	31
10:00-11:00	71	5	55	29	160	21.3	9.6	6	319	11	166	99	595	18.5	8.9	28
11:00-12:00	62	5	32	27	126	25.4	7.6	5	315	10	129	86	540	17.8	8.1	19
12:00-13:00	85	6	22	32	145	26.2	8.7	5	321	13	104	77	515	17.5	7.7	37
13:00-14:00	78	5	26	24	133	21.8	8.0	7	293	17	127	93	530	20.8	8.0	39
14:00-15:00	71	7	50	20	148	18.2	8.9	2	325	16	159	77	577	16.1	8.7	25
15:00-16:00	82	6	32	22	142	19.7	8.6	2	324	14	157	65	560	14.1	8.4	39
16:00-17:00	70	6	34	17	127	18.1	7.7	6	343	14	143	54	554	12.3	8.3	28
17:00-18:00	93	6	29	8	136	10.3	8.2	17	417	15	149	34	615	8.0	9.2	72
18:00-19:00	79	6	21	10	116	13.8	7.0	6	310	16	92	33	451	10.9	6.8	50
全時間合計	908	72	394	286	1660	21.6	100.0	66	3977	187	1556	934	6654	16.8	100.0	508

方向別自動車交通量調査表

調査地点 : No.11 K2-32 上末吉

調査年月日 : 令和 5年12月 6日(水) 天候:晴れ

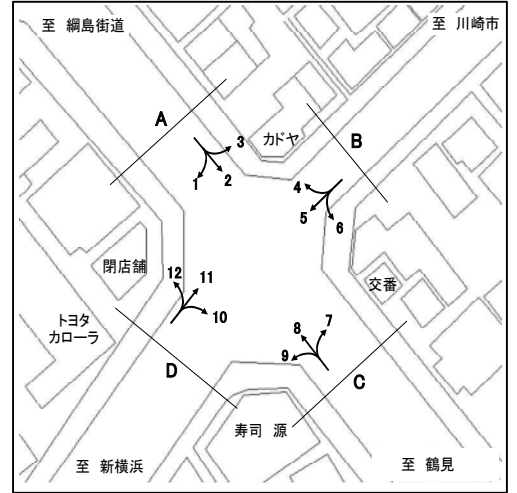

方向 種別 時間帯	4								5							
	乗用車 (台)	バス (台)	小型 貨物車 (台)	大型 貨物車 (台)	合計 (台)	大型車 混入率 (%)	時間 係数 (%)	二輪車 (台)	乗用車 (台)	バス (台)	小型 貨物車 (台)	大型 貨物車 (台)	合計 (台)	大型車 混入率 (%)	時間 係数 (%)	二輪車 (台)
7:00- 8:00	88	7	16	15	126	17.5	7.8	24	173	1	44	54	272	20.2	8.3	32
8:00- 9:00	74	8	25	22	129	23.3	8.0	9	157	0	33	44	234	18.8	7.2	24
9:00-10:00	53	5	38	30	126	27.8	7.8	6	116	2	69	57	244	24.2	7.5	11
10:00-11:00	62	5	42	36	145	28.3	8.9	8	135	0	53	45	233	19.3	7.1	18
11:00-12:00	64	5	31	38	138	31.2	8.5	6	179	0	56	52	287	18.1	8.8	19
12:00-13:00	60	4	27	37	128	32.0	7.9	9	182	0	69	41	292	14.0	8.9	19
13:00-14:00	65	6	36	33	140	27.9	8.6	8	152	0	69	37	258	14.3	7.9	22
14:00-15:00	54	6	34	32	126	30.2	7.8	7	163	3	56	50	272	19.5	8.3	20
15:00-16:00	76	8	30	34	148	28.4	9.1	9	148	1	85	48	282	17.4	8.6	11
16:00-17:00	62	5	46	34	147	26.5	9.1	7	160	0	76	30	266	11.3	8.1	7
17:00-18:00	87	7	28	26	148	22.3	9.1	24	224	2	78	20	324	6.8	9.9	36
18:00-19:00	80	4	19	18	121	18.2	7.5	19	209	1	71	21	302	7.3	9.2	32
全時間合計	825	70	372	355	1622	26.2	100.0	136	1998	10	759	499	3266	15.6	100.0	251

方向 種別 時間帯	6								B 合計 (4+ 5+ 6)							
	乗用車 (台)	バス (台)	小型 貨物車 (台)	大型 貨物車 (台)	合計 (台)	大型車 混入率 (%)	時間 係数 (%)	二輪車 (台)	乗用車 (台)	バス (台)	小型 貨物車 (台)	大型 貨物車 (台)	合計 (台)	大型車 混入率 (%)	時間 係数 (%)	二輪車 (台)
7:00- 8:00	86	1	23	10	120	9.2	10.5	31	347	9	83	79	518	17.0	8.6	87
8:00- 9:00	63	3	25	21	112	21.4	9.8	23	294	11	83	87	475	20.6	7.9	56
9:00-10:00	50	2	39	21	112	20.5	9.8	10	219	9	146	108	482	24.3	8.0	27
10:00-11:00	36	1	21	22	80	28.8	7.0	8	233	6	116	103	458	23.8	7.6	34
11:00-12:00	59	2	23	21	105	21.9	9.2	3	302	7	110	111	530	22.3	8.8	28
12:00-13:00	56	1	23	10	90	12.2	7.9	12	298	5	119	88	510	18.2	8.5	40
13:00-14:00	68	1	22	14	105	14.3	9.2	6	285	7	127	84	503	18.1	8.3	36
14:00-15:00	50	1	18	11	80	15.0	7.0	7	267	10	108	93	478	21.5	7.9	34
15:00-16:00	58	0	31	3	92	3.3	8.1	11	282	9	146	85	522	18.0	8.7	31
16:00-17:00	55	1	30	10	96	11.5	8.4	9	277	6	152	74	509	15.7	8.4	23
17:00-18:00	58	1	24	6	89	7.9	7.8	21	369	10	130	52	561	11.1	9.3	81
18:00-19:00	44	0	15	2	61	3.3	5.3	21	333	5	105	41	484	9.5	8.0	72
全時間合計	683	14	294	151	1142	14.4	100.0	162	3506	94	1425	1005	6030	18.2	100.0	549

方向別自動車交通量調査表

調査地点 : No.11 K2-32 上末吉

調査年月日 : 令和 5年12月 6日(水) 天候:晴れ

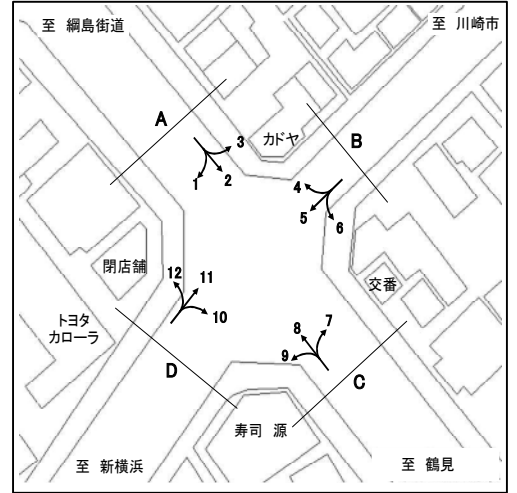

方向 種別 時間帯	7								8							
	乗用車 (台)	バス (台)	小型 貨物車 (台)	大型 貨物車 (台)	合計 (台)	大型車 混入率 (%)	時間 係数 (%)	二輪車 (台)	乗用車 (台)	バス (台)	小型 貨物車 (台)	大型 貨物車 (台)	合計 (台)	大型車 混入率 (%)	時間 係数 (%)	二輪車 (台)
7:00- 8:00	48	0	24	11	83	13.3	5.7	12	162	14	57	34	267	18.0	6.6	41
8:00- 9:00	60	2	32	22	116	20.7	7.9	6	169	13	84	38	304	16.8	7.5	30
9:00-10:00	67	4	37	30	138	24.6	9.4	3	158	7	83	56	304	20.7	7.5	15
10:00-11:00	80	2	27	28	137	21.9	9.3	7	178	7	78	62	325	21.2	8.0	15
11:00-12:00	61	0	28	29	118	24.6	8.0	12	163	6	67	48	284	19.0	7.0	19
12:00-13:00	60	1	42	17	120	15.0	8.2	9	160	8	74	54	296	20.9	7.3	22
13:00-14:00	60	1	31	32	124	26.6	8.5	3	189	7	79	67	342	21.6	8.4	18
14:00-15:00	63	1	27	19	110	18.2	7.5	2	170	8	69	72	319	25.1	7.9	19
15:00-16:00	69	0	29	18	116	15.5	7.9	12	175	9	91	75	350	24.0	8.6	24
16:00-17:00	75	2	36	15	128	13.3	8.7	13	206	9	100	57	372	17.7	9.2	26
17:00-18:00	85	1	41	11	138	8.7	9.4	14	366	12	103	35	516	9.1	12.7	60
18:00-19:00	92	1	26	20	139	15.1	9.5	26	281	10	71	21	383	8.1	9.4	68
全時間合計	820	15	380	252	1467	18.2	100.0	119	2377	110	956	619	4062	17.9	100.0	357

方向 種別 時間帯	9								C 合計 (7+ 8+ 9)							
	乗用車 (台)	バス (台)	小型 貨物車 (台)	大型 貨物車 (台)	合計 (台)	大型車 混入率 (%)	時間 係数 (%)	二輪車 (台)	乗用車 (台)	バス (台)	小型 貨物車 (台)	大型 貨物車 (台)	合計 (台)	大型車 混入率 (%)	時間 係数 (%)	二輪車 (台)
7:00- 8:00	74	13	54	34	175	26.9	9.2	5	284	27	135	79	525	20.2	7.1	58
8:00- 9:00	68	13	31	24	136	27.2	7.1	3	297	28	147	84	556	20.1	7.5	39
9:00-10:00	66	10	28	39	143	34.3	7.5	3	291	21	148	125	585	25.0	7.9	21
10:00-11:00	100	11	25	20	156	19.9	8.2	5	358	20	130	110	618	21.0	8.3	27
11:00-12:00	91	6	31	29	157	22.3	8.2	2	315	12	126	106	559	21.1	7.5	33
12:00-13:00	118	6	35	28	187	18.2	9.8	2	338	15	151	99	603	18.9	8.1	33
13:00-14:00	101	9	29	24	163	20.2	8.5	3	350	17	139	123	629	22.3	8.5	24
14:00-15:00	121	7	31	18	177	14.1	9.3	4	354	16	127	109	606	20.6	8.1	25
15:00-16:00	95	5	29	14	143	13.3	7.5	4	339	14	149	107	609	19.9	8.2	40
16:00-17:00	86	8	41	21	156	18.6	8.2	8	367	19	177	93	656	17.1	8.8	47
17:00-18:00	110	9	29	12	160	13.1	8.4	6	561	22	173	58	814	9.8	10.9	80
18:00-19:00	119	9	23	4	155	8.4	8.1	7	492	20	120	45	677	9.6	9.1	101
全時間合計	1149	106	386	267	1908	19.5	100.0	52	4346	231	1722	1138	7437	18.4	100.0	528

方向別自動車交通量調査表

調査地点 : No.11 K2-32 上末吉

調査年月日 : 令和 5年12月 6日(水) 天候:晴れ

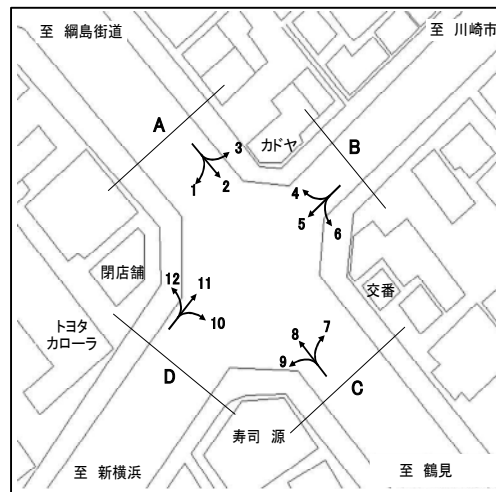

方向 種別 時間帯	10								11							
	乗用車 (台)	バス (台)	小型 貨物車 (台)	大型 貨物車 (台)	合計 (台)	大型車 混入率 (%)	時間 係数 (%)	二輪車 (台)	乗用車 (台)	バス (台)	小型 貨物車 (台)	大型 貨物車 (台)	合計 (台)	大型車 混入率 (%)	時間 係数 (%)	二輪車 (台)
7:00- 8:00	92	1	54	38	185	21.1	8.4	14	189	0	70	58	317	18.3	11.1	49
8:00- 9:00	69	2	39	27	137	21.2	6.2	5	124	1	69	43	237	18.6	8.3	25
9:00-10:00	90	2	34	50	176	29.5	8.0	8	104	1	60	44	209	21.5	7.3	15
10:00-11:00	121	4	30	46	201	24.9	9.1	6	135	1	29	41	206	20.4	7.2	13
11:00-12:00	111	3	34	37	185	21.6	8.4	5	152	0	45	39	236	16.5	8.2	12
12:00-13:00	128	2	47	23	200	12.5	9.1	4	142	2	53	29	226	13.7	7.9	19
13:00-14:00	117	1	53	38	209	18.7	9.5	4	125	0	70	38	233	16.3	8.1	14
14:00-15:00	101	3	61	29	194	16.5	8.8	3	135	0	33	41	209	19.6	7.3	17
15:00-16:00	112	3	42	18	175	12.0	7.9	7	159	0	54	17	230	7.4	8.0	15
16:00-17:00	111	7	42	8	168	8.9	7.6	2	162	0	46	17	225	7.6	7.9	23
17:00-18:00	132	8	33	14	187	11.8	8.5	8	184	0	36	15	235	6.4	8.2	32
18:00-19:00	153	3	24	8	188	5.9	8.5	7	235	1	49	18	303	6.3	10.6	17
全時間合計	1337	39	493	336	2205	17.0	100.0	73	1846	6	614	400	2866	14.2	100.0	251

方向 種別 時間帯	12								D 合計 (10+11+12)							
	乗用車 (台)	バス (台)	小型 貨物車 (台)	大型 貨物車 (台)	合計 (台)	大型車 混入率 (%)	時間 係数 (%)	二輪車 (台)	乗用車 (台)	バス (台)	小型 貨物車 (台)	大型 貨物車 (台)	合計 (台)	大型車 混入率 (%)	時間 係数 (%)	二輪車 (台)
7:00- 8:00	35	0	29	3	67	4.5	10.7	6	316	1	153	99	569	17.6	10.0	69
8:00- 9:00	25	2	9	3	39	12.8	6.2	7	218	5	117	73	413	18.9	7.3	37
9:00-10:00	30	0	12	4	46	8.7	7.4	3	224	3	106	98	431	23.4	7.6	26
10:00-11:00	34	0	4	3	41	7.3	6.6	5	290	5	63	90	448	21.2	7.9	24
11:00-12:00	19	1	3	3	26	15.4	4.2	1	282	4	82	79	447	18.6	7.8	18
12:00-13:00	48	0	18	5	71	7.0	11.4	3	318	4	118	57	497	12.3	8.7	26
13:00-14:00	36	0	11	6	53	11.3	8.5	4	278	1	134	82	495	16.8	8.7	22
14:00-15:00	45	0	18	3	66	4.5	10.6	2	281	3	112	73	469	16.2	8.2	22
15:00-16:00	42	0	19	6	67	9.0	10.7	6	313	3	115	41	472	9.3	8.3	28
16:00-17:00	42	1	16	1	60	3.3	9.6	3	315	8	104	26	453	7.5	8.0	28
17:00-18:00	36	0	12	2	50	4.0	8.0	4	352	8	81	31	472	8.3	8.3	44
18:00-19:00	22	0	16	1	39	2.6	6.2	3	410	4	89	27	530	5.8	9.3	27
全時間合計	414	4	167	40	625	7.0	100.0	47	3597	49	1274	776	5696	14.5	100.0	371

方向別自動車交通量調査表

調査地点 : No.12 K3-03 原乃橋(西・東)

調査年月日 : 令和 5年12月 6日(水) 天候:晴れ

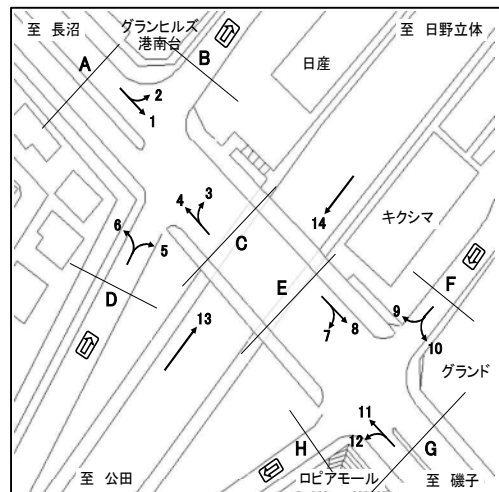

方向 種別 時間帯	1								2							
	乗用車 (台)	バス (台)	小型 貨物車 (台)	大型 貨物車 (台)	合計 (台)	大型車 混入率 (%)	時間 係数 (%)	二輪車 (台)	乗用車 (台)	バス (台)	小型 貨物車 (台)	大型 貨物車 (台)	合計 (台)	大型車 混入率 (%)	時間 係数 (%)	二輪車 (台)
7:00- 8:00	534	4	171	57	766	8.0	11.4	110	160	2	70	30	262	12.2	12.6	40
8:00- 9:00	506	8	174	59	747	9.0	11.1	52	171	1	84	27	283	9.9	13.6	24
9:00-10:00	383	4	147	59	593	10.6	8.8	41	110	2	72	20	204	10.8	9.8	9
10:00-11:00	434	3	95	48	580	8.8	8.6	24	113	1	45	16	175	9.7	8.4	10
11:00-12:00	369	3	83	44	499	9.4	7.4	31	94	2	35	10	141	8.5	6.8	6
12:00-13:00	333	5	72	51	461	12.1	6.9	42	90	1	29	7	127	6.3	6.1	9
13:00-14:00	374	2	77	48	501	10.0	7.4	37	84	2	28	18	132	15.2	6.3	9
14:00-15:00	361	4	91	54	510	11.4	7.6	42	92	3	44	15	154	11.7	7.4	9
15:00-16:00	387	4	79	41	511	8.8	7.6	29	86	2	38	9	135	8.1	6.5	16
16:00-17:00	417	4	82	27	530	5.8	7.9	30	102	1	47	6	156	4.5	7.5	11
17:00-18:00	410	7	75	18	510	4.9	7.6	34	112	0	34	5	151	3.3	7.2	7
18:00-19:00	435	3	73	9	520	2.3	7.7	51	127	2	34	2	165	2.4	7.9	11
全時間合計	4943	51	1219	515	6728	8.4	100.0	523	1341	19	560	165	2085	8.8	100.0	161

方向 種別 時間帯									A 合計 (1+ 2)							
	乗用車 (台)	バス (台)	小型 貨物車 (台)	大型 貨物車 (台)	合計 (台)	大型車 混入率 (%)	時間 係数 (%)	二輪車 (台)	乗用車 (台)	バス (台)	小型 貨物車 (台)	大型 貨物車 (台)	合計 (台)	大型車 混入率 (%)	時間 係数 (%)	二輪車 (台)
7:00- 8:00									694	6	241	87	1028	9.0	11.7	150
8:00- 9:00									677	9	258	86	1030	9.2	11.7	76
9:00-10:00									493	6	219	79	797	10.7	9.0	50
10:00-11:00									547	4	140	64	755	9.0	8.6	34
11:00-12:00									463	5	118	54	640	9.2	7.3	37
12:00-13:00									423	6	101	58	588	10.9	6.7	51
13:00-14:00									458	4	105	66	633	11.1	7.2	46
14:00-15:00									453	7	135	69	664	11.4	7.5	51
15:00-16:00									473	6	117	50	646	8.7	7.3	45
16:00-17:00									519	5	129	33	686	5.5	7.8	41
17:00-18:00									522	7	109	23	661	4.5	7.5	41
18:00-19:00									562	5	107	11	685	2.3	7.8	62
全時間合計									6284	70	1779	680	8813	8.5	100.0	684

方向別自動車交通量調査表

調査地点 : No.12 K3-03 原乃橋(西・東)

調査年月日 : 令和 5年12月 6日(水) 天候:晴れ

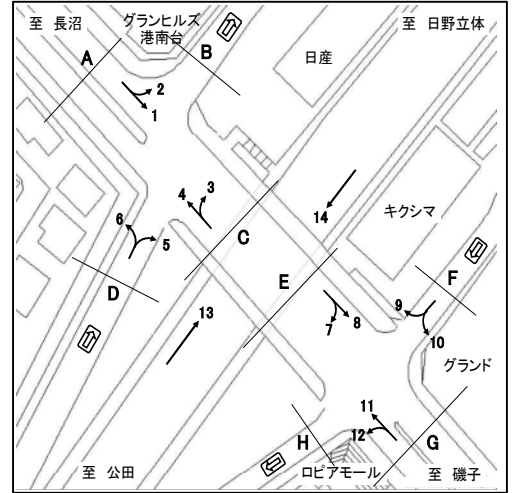

方向 種別 時間帯	3								4							
	乗用車 (台)	バス (台)	小型 貨物車 (台)	大型 貨物車 (台)	合計 (台)	大型車 混入率 (%)	時間 係数 (%)	二輪車 (台)	乗用車 (台)	バス (台)	小型 貨物車 (台)	大型 貨物車 (台)	合計 (台)	大型車 混入率 (%)	時間 係数 (%)	二輪車 (台)
7:00- 8:00	17	0	2	3	22	13.6	7.2	1	501	7	96	47	651	8.3	7.8	46
8:00- 9:00	16	1	3	6	26	26.9	8.6	3	444	5	131	83	663	13.3	8.0	36
9:00-10:00	10	0	5	6	21	28.6	6.9	3	348	3	119	109	579	19.3	7.0	32
10:00-11:00	11	0	2	1	14	7.1	4.6	0	359	4	128	119	610	20.2	7.3	34
11:00-12:00	11	0	1	0	12	0.0	3.9	1	412	4	126	90	632	14.9	7.6	40
12:00-13:00	24	0	3	3	30	10.0	9.9	0	382	4	106	75	567	13.9	6.8	27
13:00-14:00	16	0	7	2	25	8.0	8.2	8	478	4	97	63	642	10.4	7.7	34
14:00-15:00	33	1	13	5	52	11.5	17.1	4	416	7	138	49	610	9.2	7.3	37
15:00-16:00	23	1	4	0	28	3.6	9.2	2	498	3	220	97	818	12.2	9.9	40
16:00-17:00	15	1	4	1	21	9.5	6.9	1	558	4	236	85	883	10.1	10.6	49
17:00-18:00	16	1	2	0	19	5.3	6.3	2	680	6	227	53	966	6.1	11.6	108
18:00-19:00	28	0	4	2	34	5.9	11.2	6	559	11	90	20	680	4.6	8.2	134
全時間合計	220	5	50	29	304	11.2	100.0	31	5635	62	1714	890	8301	11.5	100.0	617

方向 種別 時間帯									C 合計 (3+ 4)							
	乗用車 (台)	バス (台)	小型 貨物車 (台)	大型 貨物車 (台)	合計 (台)	大型車 混入率 (%)	時間 係数 (%)	二輪車 (台)	乗用車 (台)	バス (台)	小型 貨物車 (台)	大型 貨物車 (台)	合計 (台)	大型車 混入率 (%)	時間 係数 (%)	二輪車 (台)
7:00- 8:00									518	7	98	50	673	8.5	7.8	47
8:00- 9:00									460	6	134	89	689	13.8	8.0	39
9:00-10:00									358	3	124	115	600	19.7	7.0	35
10:00-11:00									370	4	130	120	624	19.9	7.3	34
11:00-12:00									423	4	127	90	644	14.6	7.5	41
12:00-13:00									406	4	109	78	597	13.7	6.9	27
13:00-14:00									494	4	104	65	667	10.3	7.8	42
14:00-15:00									449	8	151	54	662	9.4	7.7	41
15:00-16:00									521	4	224	97	846	11.9	9.8	42
16:00-17:00									573	5	240	86	904	10.1	10.5	50
17:00-18:00									696	7	229	53	985	6.1	11.4	110
18:00-19:00									587	11	94	22	714	4.6	8.3	140
全時間合計									5855	67	1764	919	8605	11.5	100.0	648

方向別自動車交通量調査表

調査地点 : No.12 K3-03 原乃橋(西・東)

調査年月日 : 令和 5年12月 6日(水) 天候:晴れ

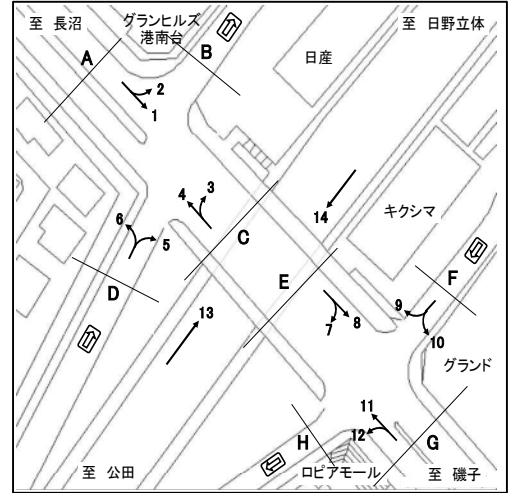

方向 種別 時間帯	5								6							
	乗用車 (台)	バス (台)	小型 貨物車 (台)	大型 貨物車 (台)	合計 (台)	大型車 混入率 (%)	時間 係数 (%)	二輪車 (台)	乗用車 (台)	バス (台)	小型 貨物車 (台)	大型 貨物車 (台)	合計 (台)	大型車 混入率 (%)	時間 係数 (%)	二輪車 (台)
7:00- 8:00	64	0	9	2	75	2.7	6.0	6	10	0	3	0	13	0.0	2.4	1
8:00- 9:00	87	0	7	9	103	8.7	8.2	12	23	0	5	4	32	12.5	5.9	3
9:00-10:00	73	1	10	8	92	9.8	7.3	10	12	0	4	3	19	15.8	3.5	1
10:00-11:00	78	1	12	6	97	7.2	7.7	7	32	0	3	2	37	5.4	6.8	0
11:00-12:00	114	2	18	9	143	7.7	11.4	7	65	0	4	0	69	0.0	12.6	0
12:00-13:00	107	0	7	6	120	5.0	9.5	9	61	0	5	1	67	1.5	12.3	2
13:00-14:00	86	0	9	3	98	3.1	7.8	3	42	0	6	2	50	4.0	9.2	5
14:00-15:00	96	2	13	8	119	8.4	9.5	11	49	0	8	0	57	0.0	10.4	1
15:00-16:00	80	0	9	7	96	7.3	7.6	7	42	0	9	3	54	5.6	9.9	1
16:00-17:00	83	0	10	3	96	3.1	7.6	4	49	0	3	0	52	0.0	9.5	1
17:00-18:00	103	0	11	6	120	5.0	9.5	5	53	0	5	0	58	0.0	10.6	3
18:00-19:00	89	0	10	1	100	1.0	7.9	15	33	0	4	1	38	2.6	7.0	0
全時間合計	1060	6	125	68	1259	5.9	100.0	96	471	0	59	16	546	2.9	100.0	18

方向 種別 時間帯									D 合計 (5+ 6)							
	乗用車 (台)	バス (台)	小型 貨物車 (台)	大型 貨物車 (台)	合計 (台)	大型車 混入率 (%)	時間 係数 (%)	二輪車 (台)	乗用車 (台)	バス (台)	小型 貨物車 (台)	大型 貨物車 (台)	合計 (台)	大型車 混入率 (%)	時間 係数 (%)	二輪車 (台)
7:00- 8:00									74	0	12	2	88	2.3	4.9	7
8:00- 9:00									110	0	12	13	135	9.6	7.5	15
9:00-10:00									85	1	14	11	111	10.8	6.1	11
10:00-11:00									110	1	15	8	134	6.7	7.4	7
11:00-12:00									179	2	22	9	212	5.2	11.7	7
12:00-13:00									168	0	12	7	187	3.7	10.4	11
13:00-14:00									128	0	15	5	148	3.4	8.2	8
14:00-15:00									145	2	21	8	176	5.7	9.8	12
15:00-16:00									122	0	18	10	150	6.7	8.3	8
16:00-17:00									132	0	13	3	148	2.0	8.2	5
17:00-18:00									156	0	16	6	178	3.4	9.9	8
18:00-19:00									122	0	14	2	138	1.4	7.6	15
全時間合計									1531	6	184	84	1805	5.0	100.0	114

方向別自動車交通量調査表

調査地点 : No.12 K3-03 原乃橋(西・東)

調査年月日 : 令和 5年12月 6日(水) 天候:晴れ

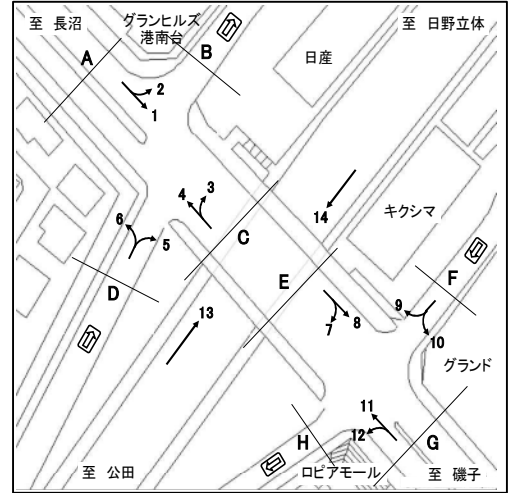

方向 種別 時間帯	7								8							
	乗用車 (台)	バス (台)	小型 貨物車 (台)	大型 貨物車 (台)	合計 (台)	大型車 混入率 (%)	時間 係数 (%)	二輪車 (台)	乗用車 (台)	バス (台)	小型 貨物車 (台)	大型 貨物車 (台)	合計 (台)	大型車 混入率 (%)	時間 係数 (%)	二輪車 (台)
7:00- 8:00	6	0	3	0	9	0.0	2.0	1	592	4	177	59	832	7.6	11.0	115
8:00- 9:00	15	0	5	1	21	4.8	4.8	1	578	8	176	67	829	9.0	11.0	63
9:00-10:00	30	0	2	2	34	5.9	7.7	0	426	5	155	65	651	10.8	8.6	51
10:00-11:00	54	0	3	1	58	1.7	13.1	6	458	4	104	53	619	9.2	8.2	25
11:00-12:00	50	0	6	0	56	0.0	12.7	1	433	5	95	53	586	9.9	7.8	37
12:00-13:00	31	0	0	2	33	6.1	7.5	1	409	5	79	55	548	10.9	7.3	50
13:00-14:00	24	0	2	0	26	0.0	5.9	0	436	2	84	51	573	9.2	7.6	40
14:00-15:00	37	0	9	3	49	6.1	11.1	3	420	6	95	59	580	11.2	7.7	50
15:00-16:00	35	0	3	2	40	5.0	9.0	5	432	4	85	46	567	8.8	7.5	31
16:00-17:00	27	0	6	0	33	0.0	7.5	8	473	4	86	30	593	5.7	7.9	26
17:00-18:00	36	0	5	0	41	0.0	9.3	1	477	7	81	24	589	5.3	7.8	38
18:00-19:00	38	0	3	1	42	2.4	9.5	2	486	3	80	9	578	2.1	7.7	64
全時間合計	383	0	47	12	442	2.7	100.0	29	5620	57	1297	571	7545	8.3	100.0	590

方向 種別 時間帯									E 合計 (7+ 8)							
	乗用車 (台)	バス (台)	小型 貨物車 (台)	大型 貨物車 (台)	合計 (台)	大型車 混入率 (%)	時間 係数 (%)	二輪車 (台)	乗用車 (台)	バス (台)	小型 貨物車 (台)	大型 貨物車 (台)	合計 (台)	大型車 混入率 (%)	時間 係数 (%)	二輪車 (台)
7:00- 8:00									598	4	180	59	841	7.5	10.5	116
8:00- 9:00									593	8	181	68	850	8.9	10.6	64
9:00-10:00									456	5	157	67	685	10.5	8.6	51
10:00-11:00									512	4	107	54	677	8.6	8.5	31
11:00-12:00									483	5	101	53	642	9.0	8.0	38
12:00-13:00									440	5	79	57	581	10.7	7.3	51
13:00-14:00									460	2	86	51	599	8.8	7.5	40
14:00-15:00									457	6	104	62	629	10.8	7.9	53
15:00-16:00									467	4	88	48	607	8.6	7.6	36
16:00-17:00									500	4	92	30	626	5.4	7.8	34
17:00-18:00									513	7	86	24	630	4.9	7.9	39
18:00-19:00									524	3	83	10	620	2.1	7.8	66
全時間合計									6003	57	1344	583	7987	8.0	100.0	619

方向別自動車交通量調査表

調査地点 : No.12 K3-03 原乃橋(西・東)

調査年月日 : 令和 5年12月 6日(水) 天候:晴れ

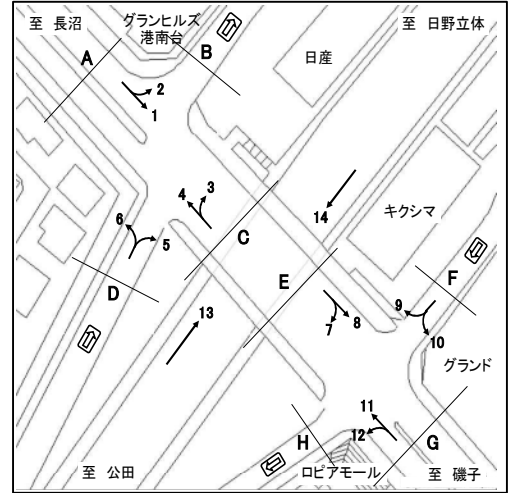

方向 種別 時間帯	9								10							
	乗用車 (台)	バス (台)	小型 貨物車 (台)	大型 貨物車 (台)	合計 (台)	大型車 混入率 (%)	時間 係数 (%)	二輪車 (台)	乗用車 (台)	バス (台)	小型 貨物車 (台)	大型 貨物車 (台)	合計 (台)	大型車 混入率 (%)	時間 係数 (%)	二輪車 (台)
7:00- 8:00	133	1	39	11	184	6.5	8.5	12	22	1	5	1	29	6.9	4.5	3
8:00- 9:00	112	3	46	21	182	13.2	8.4	11	29	1	5	2	37	8.1	5.7	1
9:00-10:00	96	1	34	21	152	14.5	7.0	10	28	5	9	2	44	15.9	6.8	3
10:00-11:00	78	1	37	24	140	17.9	6.5	6	37	3	10	3	53	11.3	8.2	4
11:00-12:00	103	2	32	30	167	19.2	7.7	6	37	7	11	3	58	17.2	9.0	8
12:00-13:00	95	1	34	19	149	13.4	6.9	4	45	5	9	6	65	16.9	10.0	2
13:00-14:00	117	2	33	23	175	14.3	8.1	8	44	2	11	5	62	11.3	9.6	1
14:00-15:00	98	1	48	19	166	12.0	7.7	7	29	4	6	1	40	12.5	6.2	1
15:00-16:00	113	1	67	22	203	11.3	9.4	11	48	6	9	3	66	13.6	10.2	6
16:00-17:00	111	1	77	18	207	9.2	9.6	8	55	4	10	2	71	8.5	11.0	9
17:00-18:00	171	2	63	16	252	7.1	11.6	23	54	3	5	1	63	6.3	9.7	8
18:00-19:00	145	4	30	10	189	7.4	8.7	16	53	2	4	0	59	3.4	9.1	0
全時間合計	1372	20	540	234	2166	11.7	100.0	122	481	43	94	29	647	11.1	100.0	46

方向 種別 時間帯									F 合計 (9+10)							
	乗用車 (台)	バス (台)	小型 貨物車 (台)	大型 貨物車 (台)	合計 (台)	大型車 混入率 (%)	時間 係数 (%)	二輪車 (台)	乗用車 (台)	バス (台)	小型 貨物車 (台)	大型 貨物車 (台)	合計 (台)	大型車 混入率 (%)	時間 係数 (%)	二輪車 (台)
7:00- 8:00									155	2	44	12	213	6.6	7.6	15
8:00- 9:00									141	4	51	23	219	12.3	7.8	12
9:00-10:00									124	6	43	23	196	14.8	7.0	13
10:00-11:00									115	4	47	27	193	16.1	6.9	10
11:00-12:00									140	9	43	33	225	18.7	8.0	14
12:00-13:00									140	6	43	25	214	14.5	7.6	6
13:00-14:00									161	4	44	28	237	13.5	8.4	9
14:00-15:00									127	5	54	20	206	12.1	7.3	8
15:00-16:00									161	7	76	25	269	11.9	9.6	17
16:00-17:00									166	5	87	20	278	9.0	9.9	17
17:00-18:00									225	5	68	17	315	7.0	11.2	31
18:00-19:00									198	6	34	10	248	6.5	8.8	16
全時間合計									1853	63	634	263	2813	11.6	100.0	168

方向別自動車交通量調査表

調査地点 : No.12 K3-03 原乃橋(西・東)

調査年月日 : 令和 5年12月 6日(水) 天候:晴れ

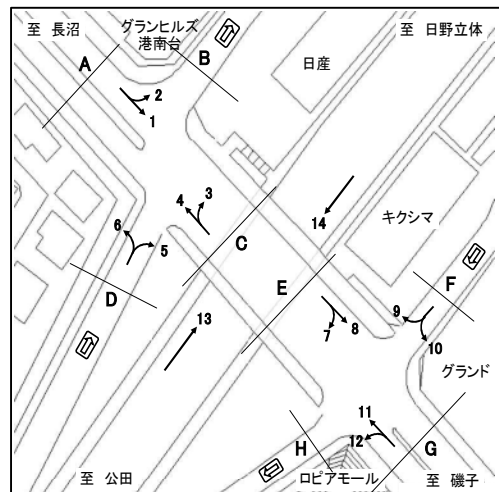

方向 種別 時間帯	11								12							
	乗用車 (台)	バス (台)	小型 貨物車 (台)	大型 貨物車 (台)	合計 (台)	大型車 混入率 (%)	時間 係数 (%)	二輪車 (台)	乗用車 (台)	バス (台)	小型 貨物車 (台)	大型 貨物車 (台)	合計 (台)	大型車 混入率 (%)	時間 係数 (%)	二輪車 (台)
7:00- 8:00	385	6	59	39	489	9.2	7.6	35	46	1	10	3	60	6.7	4.5	9
8:00- 9:00	348	3	88	68	507	14.0	7.9	28	59	1	13	7	80	10.0	5.9	15
9:00-10:00	262	2	90	94	448	21.4	7.0	25	68	0	13	8	89	9.0	6.6	3
10:00-11:00	292	3	93	96	484	20.5	7.5	28	110	0	9	2	121	1.7	9.0	7
11:00-12:00	320	2	95	60	477	13.0	7.4	35	115	1	15	6	137	5.1	10.2	5
12:00-13:00	311	3	75	59	448	13.8	7.0	23	91	0	14	5	110	4.5	8.2	8
13:00-14:00	377	2	71	42	492	8.9	7.6	34	106	1	16	6	129	5.4	9.6	11
14:00-15:00	351	7	103	35	496	8.5	7.7	34	136	1	12	7	156	5.1	11.6	4
15:00-16:00	408	3	157	75	643	12.1	10.0	31	114	1	19	2	136	2.2	10.1	12
16:00-17:00	462	4	163	68	697	10.3	10.8	42	92	0	17	0	109	0.0	8.1	10
17:00-18:00	525	5	166	37	733	5.7	11.4	87	106	0	12	1	119	0.8	8.8	14
18:00-19:00	442	7	64	12	525	3.6	8.2	124	92	0	8	1	101	1.0	7.5	5
全時間合計	4483	47	1224	685	6439	11.4	100.0	526	1135	6	158	48	1347	4.0	100.0	103

方向 種別 時間帯									G 合計 (11+12)							
	乗用車 (台)	バス (台)	小型 貨物車 (台)	大型 貨物車 (台)	合計 (台)	大型車 混入率 (%)	時間 係数 (%)	二輪車 (台)	乗用車 (台)	バス (台)	小型 貨物車 (台)	大型 貨物車 (台)	合計 (台)	大型車 混入率 (%)	時間 係数 (%)	二輪車 (台)
7:00- 8:00									431	7	69	42	549	8.9	7.1	44
8:00- 9:00									407	4	101	75	587	13.5	7.5	43
9:00-10:00									330	2	103	102	537	19.4	6.9	28
10:00-11:00									402	3	102	98	605	16.7	7.8	35
11:00-12:00									435	3	110	66	614	11.2	7.9	40
12:00-13:00									402	3	89	64	558	12.0	7.2	31
13:00-14:00									483	3	87	48	621	8.2	8.0	45
14:00-15:00									487	8	115	42	652	7.7	8.4	38
15:00-16:00									522	4	176	77	779	10.4	10.0	43
16:00-17:00									554	4	180	68	806	8.9	10.4	52
17:00-18:00									631	5	178	38	852	5.0	10.9	101
18:00-19:00									534	7	72	13	626	3.2	8.0	129
全時間合計									5618	53	1382	733	7786	10.1	100.0	629

方向別自動車交通量調査表

調査地点 : No.12 K3-03 原乃橋(西・東)

調査年月日 : 令和 5年12月 6日(水) 天候:晴れ

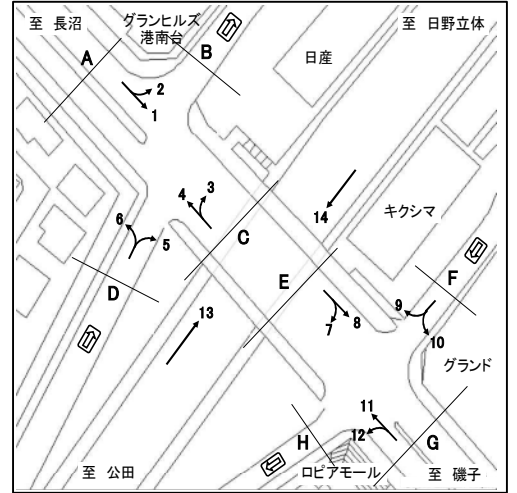

方向 種別 時間帯	13								14							
	乗用車 (台)	バス (台)	小型 貨物車 (台)	大型 貨物車 (台)	合計 (台)	大型車 混入率 (%)	時間 係数 (%)	二輪車 (台)	乗用車 (台)	バス (台)	小型 貨物車 (台)	大型 貨物車 (台)	合計 (台)	大型車 混入率 (%)	時間 係数 (%)	二輪車 (台)
7:00- 8:00	434	8	124	43	609	8.4	11.5	64	351	7	102	66	526	13.9	8.8	28
8:00- 9:00	343	10	107	34	494	8.9	9.3	42	301	10	121	64	496	14.9	8.3	31
9:00-10:00	282	8	52	75	417	19.9	7.8	27	246	9	112	69	436	17.9	7.3	16
10:00-11:00	264	8	74	66	412	18.0	7.8	16	310	12	105	67	494	16.0	8.3	16
11:00-12:00	296	7	105	44	452	11.3	8.5	17	298	6	94	72	470	16.6	7.9	16
12:00-13:00	236	6	64	30	336	10.7	6.3	19	305	8	71	67	451	16.6	7.6	18
13:00-14:00	263	7	71	44	385	13.2	7.2	16	318	8	61	63	450	15.8	7.6	15
14:00-15:00	313	8	78	36	435	10.1	8.2	17	333	9	98	66	506	14.8	8.5	25
15:00-16:00	334	9	84	35	462	9.5	8.7	23	328	8	88	37	461	9.8	7.8	23
16:00-17:00	347	10	85	33	475	9.1	8.9	30	315	6	109	35	465	8.8	7.8	35
17:00-18:00	314	11	125	6	456	3.7	8.6	32	356	8	146	25	535	6.2	9.0	45
18:00-19:00	287	9	77	9	382	4.7	7.2	37	551	7	76	21	655	4.3	11.0	57
全時間合計	3713	101	1046	455	5315	10.5	100.0	340	4012	98	1183	652	5945	12.6	100.0	325

方向 種別 時間帯	合計 (13+14)															
	乗用車 (台)	バス (台)	小型 貨物車 (台)	大型 貨物車 (台)	合計 (台)	大型車 混入率 (%)	時間 係数 (%)	二輪車 (台)	乗用車 (台)	バス (台)	小型 貨物車 (台)	大型 貨物車 (台)	合計 (台)	大型車 混入率 (%)	時間 係数 (%)	二輪車 (台)
7:00- 8:00									785	15	226	109	1135	10.9	10.1	92
8:00- 9:00									644	20	228	98	990	11.9	8.8	73
9:00-10:00									528	17	164	144	853	18.9	7.6	43
10:00-11:00									574	20	179	133	906	16.9	8.0	32
11:00-12:00									594	13	199	116	922	14.0	8.2	33
12:00-13:00									541	14	135	97	787	14.1	7.0	37
13:00-14:00									581	15	132	107	835	14.6	7.4	31
14:00-15:00									646	17	176	102	941	12.6	8.4	42
15:00-16:00									662	17	172	72	923	9.6	8.2	46
16:00-17:00									662	16	194	68	940	8.9	8.3	65
17:00-18:00									670	19	271	31	991	5.0	8.8	77
18:00-19:00									838	16	153	30	1037	4.4	9.2	94
全時間合計									7725	199	2229	1107	11260	11.6	100.0	665

方向別自動車交通量調査表

調査地点 : No.13 K3-14 栗木

調査年月日 : 令和 5年11月28日(火) 天候:晴れ



方向 種別 時間帯	1								2							
	乗用車 (台)	バス (台)	小型 貨物車 (台)	大型 貨物車 (台)	合計 (台)	大型車 混入率 (%)	時間 係数 (%)	二輪車 (台)	乗用車 (台)	バス (台)	小型 貨物車 (台)	大型 貨物車 (台)	合計 (台)	大型車 混入率 (%)	時間 係数 (%)	二輪車 (台)
7:00- 8:00	53	3	22	3	81	7.4	8.5	7	334	11	60	21	426	7.5	9.7	116
8:00- 9:00	45	1	22	2	70	4.3	7.3	3	269	10	83	44	406	13.3	9.2	59
9:00-10:00	50	3	19	7	79	12.7	8.3	4	264	12	84	30	390	10.8	8.9	43
10:00-11:00	36	1	23	17	77	23.4	8.1	4	258	9	78	26	371	9.4	8.4	47
11:00-12:00	48	1	22	6	77	9.1	8.1	7	236	7	84	13	340	5.9	7.7	32
12:00-13:00	56	1	25	5	87	6.9	9.1	4	221	11	66	11	309	7.1	7.0	41
13:00-14:00	42	2	14	7	65	13.8	6.8	4	232	7	77	13	329	6.1	7.5	46
14:00-15:00	48	2	29	7	86	10.5	9.0	3	295	7	82	24	408	7.6	9.3	32
15:00-16:00	48	2	24	5	79	8.9	8.3	4	254	8	54	10	326	5.5	7.4	36
16:00-17:00	54	0	33	5	92	5.4	9.6	1	249	8	69	9	335	5.1	7.6	48
17:00-18:00	60	2	28	7	97	9.3	10.2	7	308	12	77	12	409	5.9	9.3	93
18:00-19:00	49	1	12	2	64	4.7	6.7	7	282	7	63	2	354	2.5	8.0	75
全時間合計	589	19	273	73	954	9.6	100.0	55	3202	109	877	215	4403	7.4	100.0	668

方向 種別 時間帯	3								A 合計 (1+ 2+ 3)							
	乗用車 (台)	バス (台)	小型 貨物車 (台)	大型 貨物車 (台)	合計 (台)	大型車 混入率 (%)	時間 係数 (%)	二輪車 (台)	乗用車 (台)	バス (台)	小型 貨物車 (台)	大型 貨物車 (台)	合計 (台)	大型車 混入率 (%)	時間 係数 (%)	二輪車 (台)
7:00- 8:00	85	0	17	5	107	4.7	11.5	24	472	14	99	29	614	7.0	9.8	147
8:00- 9:00	77	1	21	3	102	3.9	10.9	11	391	12	126	49	578	10.6	9.2	73
9:00-10:00	53	1	17	6	77	9.1	8.3	9	367	16	120	43	546	10.8	8.7	56
10:00-11:00	63	0	8	9	80	11.3	8.6	10	357	10	109	52	528	11.7	8.4	61
11:00-12:00	40	1	20	1	62	3.2	6.6	5	324	9	126	20	479	6.1	7.6	44
12:00-13:00	47	0	20	8	75	10.7	8.0	2	324	12	111	24	471	7.6	7.5	47
13:00-14:00	53	0	9	3	65	4.6	7.0	8	327	9	100	23	459	7.0	7.3	58
14:00-15:00	51	2	18	3	74	6.8	7.9	6	394	11	129	34	568	7.9	9.0	41
15:00-16:00	64	0	11	8	83	9.6	8.9	7	366	10	89	23	488	6.8	7.8	47
16:00-17:00	58	1	20	6	85	8.2	9.1	9	361	9	122	20	512	5.7	8.1	58
17:00-18:00	49	1	16	0	66	1.5	7.1	8	417	15	121	19	572	5.9	9.1	108
18:00-19:00	48	1	8	0	57	1.8	6.1	9	379	9	83	4	475	2.7	7.6	91
全時間合計	688	8	185	52	933	6.4	100.0	108	4479	136	1335	340	6290	7.6	100.0	831

方向別自動車交通量調査表

調査地点 : No.13 K3-14 栗木

調査年月日 : 令和 5年11月28日(火) 天候:晴れ



方向 種別 時間帯	4								5							
	乗用車 (台)	バス (台)	小型 貨物車 (台)	大型 貨物車 (台)	合計 (台)	大型車 混入率 (%)	時間 係数 (%)	二輪車 (台)	乗用車 (台)	バス (台)	小型 貨物車 (台)	大型 貨物車 (台)	合計 (台)	大型車 混入率 (%)	時間 係数 (%)	二輪車 (台)
7:00- 8:00	15	0	9	0	24	0.0	3.2	2	173	5	94	31	303	11.9	7.2	25
8:00- 9:00	48	1	17	1	67	3.0	8.9	4	175	1	103	22	301	7.6	7.2	24
9:00-10:00	41	1	11	6	59	11.9	7.9	4	163	1	76	81	321	25.5	7.7	13
10:00-11:00	38	0	12	5	55	9.1	7.3	3	166	1	65	69	301	23.3	7.2	8
11:00-12:00	61	0	17	2	80	2.5	10.7	6	200	1	71	31	303	10.6	7.2	10
12:00-13:00	40	0	12	0	52	0.0	6.9	6	226	1	68	47	342	14.0	8.2	16
13:00-14:00	41	1	9	1	52	3.8	6.9	2	211	3	55	46	315	15.6	7.5	11
14:00-15:00	57	2	11	2	72	5.6	9.6	1	276	3	89	37	405	9.9	9.7	15
15:00-16:00	58	0	14	2	74	2.7	9.9	4	222	1	90	37	350	10.9	8.4	28
16:00-17:00	49	0	14	3	66	4.5	8.8	1	261	1	79	59	400	15.0	9.6	22
17:00-18:00	78	0	12	2	92	2.2	12.3	10	310	2	68	21	401	5.7	9.6	87
18:00-19:00	52	0	5	0	57	0.0	7.6	9	372	3	46	17	438	4.6	10.5	53
全時間合計	578	5	143	24	750	3.9	100.0	52	2755	23	904	498	4180	12.5	100.0	312

方向 種別 時間帯	6								B 合計 (4+ 5+ 6)							
	乗用車 (台)	バス (台)	小型 貨物車 (台)	大型 貨物車 (台)	合計 (台)	大型車 混入率 (%)	時間 係数 (%)	二輪車 (台)	乗用車 (台)	バス (台)	小型 貨物車 (台)	大型 貨物車 (台)	合計 (台)	大型車 混入率 (%)	時間 係数 (%)	二輪車 (台)
7:00- 8:00	72	0	16	1	89	1.1	6.8	4	260	5	119	32	416	8.9	6.7	31
8:00- 9:00	93	0	3	2	98	2.0	7.5	1	316	2	123	25	466	5.8	7.5	29
9:00-10:00	67	0	19	11	97	11.3	7.4	5	271	2	106	98	477	21.0	7.6	22
10:00-11:00	69	0	24	6	99	6.1	7.6	8	273	1	101	80	455	17.8	7.3	19
11:00-12:00	83	1	22	3	109	3.7	8.3	7	344	2	110	36	492	7.7	7.9	23
12:00-13:00	93	0	26	3	122	2.5	9.3	10	359	1	106	50	516	9.9	8.3	32
13:00-14:00	82	1	19	1	103	1.9	7.9	2	334	5	83	48	470	11.3	7.5	15
14:00-15:00	81	0	28	5	114	4.4	8.7	7	414	5	128	44	591	8.3	9.5	23
15:00-16:00	93	1	25	3	122	3.3	9.3	7	373	2	129	42	546	8.1	8.8	39
16:00-17:00	71	1	11	7	90	8.9	6.9	7	381	2	104	69	556	12.8	8.9	30
17:00-18:00	110	0	10	5	125	4.0	9.6	7	498	2	90	28	618	4.9	9.9	104
18:00-19:00	128	1	10	1	140	1.4	10.7	8	552	4	61	18	635	3.5	10.2	70
全時間合計	1042	5	213	48	1308	4.1	100.0	73	4375	33	1260	570	6238	9.7	100.0	437

方向別自動車交通量調査表

調査地点 : No.13 K3-14 栗木

調査年月日 : 令和 5年11月28日(火) 天候:晴れ

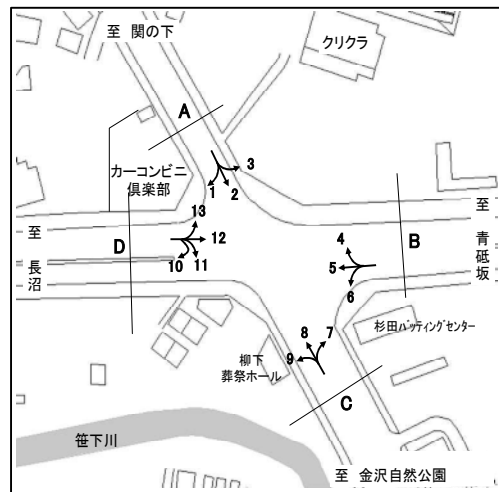

方向 種別 時間帯	7								8							
	乗用車 (台)	バス (台)	小型 貨物車 (台)	大型 貨物車 (台)	合計 (台)	大型車 混入率 (%)	時間 係数 (%)	二輪車 (台)	乗用車 (台)	バス (台)	小型 貨物車 (台)	大型 貨物車 (台)	合計 (台)	大型車 混入率 (%)	時間 係数 (%)	二輪車 (台)
7:00- 8:00	151	2	26	10	189	6.3	12.9	30	302	14	57	12	385	6.8	9.1	99
8:00- 9:00	101	1	14	7	123	6.5	8.4	10	294	16	49	13	372	7.8	8.8	43
9:00-10:00	109	0	15	7	131	5.3	9.0	4	226	10	46	16	298	8.7	7.0	25
10:00-11:00	105	1	17	8	131	6.9	9.0	3	225	8	69	20	322	8.7	7.6	37
11:00-12:00	76	1	29	6	112	6.3	7.7	4	209	9	66	18	302	8.9	7.1	36
12:00-13:00	83	0	40	2	125	1.6	8.5	11	255	8	92	2	357	2.8	8.4	28
13:00-14:00	75	0	16	6	97	6.2	6.6	3	249	7	62	19	337	7.7	7.9	34
14:00-15:00	102	1	31	5	139	4.3	9.5	11	244	10	88	23	365	9.0	8.6	34
15:00-16:00	82	1	33	4	120	4.2	8.2	3	231	8	65	14	318	6.9	7.5	29
16:00-17:00	100	0	27	2	129	1.6	8.8	10	314	10	90	8	422	4.3	9.9	42
17:00-18:00	94	0	11	1	106	0.9	7.2	7	330	8	61	5	404	3.2	9.5	70
18:00-19:00	51	0	8	2	61	3.3	4.2	2	325	6	32	2	365	2.2	8.6	38
全時間合計	1129	7	267	60	1463	4.6	100.0	98	3204	114	777	152	4247	6.3	100.0	515

方向 種別 時間帯	9								C 合計 (7+ 8+ 9)							
	乗用車 (台)	バス (台)	小型 貨物車 (台)	大型 貨物車 (台)	合計 (台)	大型車 混入率 (%)	時間 係数 (%)	二輪車 (台)	乗用車 (台)	バス (台)	小型 貨物車 (台)	大型 貨物車 (台)	合計 (台)	大型車 混入率 (%)	時間 係数 (%)	二輪車 (台)
7:00- 8:00	252	7	76	22	357	8.1	9.8	29	705	23	159	44	931	7.2	9.9	158
8:00- 9:00	264	8	46	9	327	5.2	8.9	19	659	25	109	29	822	6.6	8.8	72
9:00-10:00	226	6	48	16	296	7.4	8.1	14	561	16	109	39	725	7.6	7.7	43
10:00-11:00	201	2	64	17	284	6.7	7.8	14	531	11	150	45	737	7.6	7.9	54
11:00-12:00	216	5	74	6	301	3.7	8.2	17	501	15	169	30	715	6.3	7.6	57
12:00-13:00	206	2	74	6	288	2.8	7.9	15	544	10	206	10	770	2.6	8.2	54
13:00-14:00	211	6	62	11	290	5.9	7.9	13	535	13	140	36	724	6.8	7.7	50
14:00-15:00	197	7	62	13	279	7.2	7.6	16	543	18	181	41	783	7.5	8.4	61
15:00-16:00	198	5	102	6	311	3.5	8.5	19	511	14	200	24	749	5.1	8.0	51
16:00-17:00	235	5	87	9	336	4.2	9.2	12	649	15	204	19	887	3.8	9.5	64
17:00-18:00	289	5	53	1	348	1.7	9.5	19	713	13	125	7	858	2.3	9.2	96
18:00-19:00	215	5	22	2	244	2.9	6.7	18	591	11	62	6	670	2.5	7.1	58
全時間合計	2710	63	770	118	3661	4.9	100.0	205	7043	184	1814	330	9371	5.5	100.0	818

方向別自動車交通量調査表

調査地点 : No.13 K3-14 栗木

調査年月日 : 令和 5年11月28日(火) 天候:晴れ

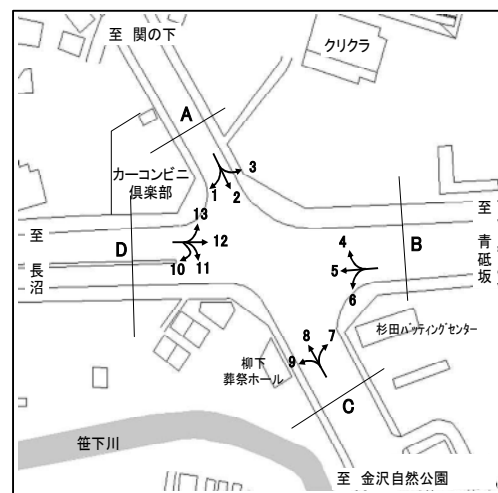

方向 種別 時間帯	10								11							
	乗用車 (台)	バス (台)	小型 貨物車 (台)	大型 貨物車 (台)	合計 (台)	大型車 混入率 (%)	時間 係数 (%)	二輪車 (台)	乗用車 (台)	バス (台)	小型 貨物車 (台)	大型 貨物車 (台)	合計 (台)	大型車 混入率 (%)	時間 係数 (%)	二輪車 (台)
7:00- 8:00	1	0	0	0	1	0.0	12.5	0	235	7	59	14	315	6.7	9.4	33
8:00- 9:00	0	0	0	0	0	0.0	0.0	0	182	6	103	15	306	6.9	9.1	16
9:00-10:00	0	0	0	0	0	0.0	0.0	0	168	6	78	22	274	10.2	8.2	17
10:00-11:00	1	0	0	0	1	0.0	12.5	0	171	4	52	16	243	8.2	7.2	9
11:00-12:00	0	0	0	0	0	0.0	0.0	0	153	3	65	14	235	7.2	7.0	22
12:00-13:00	0	0	1	0	1	0.0	12.5	0	206	4	43	15	268	7.1	8.0	18
13:00-14:00	0	0	1	0	1	0.0	12.5	1	162	2	59	10	233	5.2	6.9	13
14:00-15:00	0	0	0	0	0	0.0	0.0	0	213	4	76	13	306	5.6	9.1	17
15:00-16:00	0	0	0	0	0	0.0	0.0	0	191	3	46	8	248	4.4	7.4	16
16:00-17:00	0	0	1	3	4	75.0	50.0	0	231	6	66	10	313	5.1	9.3	18
17:00-18:00	0	0	0	0	0	0.0	0.0	0	223	5	59	9	296	4.7	8.8	38
18:00-19:00	0	0	0	0	0	0.0	0.0	0	249	4	56	7	316	3.5	9.4	23
全時間合計	2	0	3	3	8	37.5	100.0	1	2384	54	762	153	3353	6.2	100.0	240

方向 種別 時間帯	12								13							
	乗用車 (台)	バス (台)	小型 貨物車 (台)	大型 貨物車 (台)	合計 (台)	大型車 混入率 (%)	時間 係数 (%)	二輪車 (台)	乗用車 (台)	バス (台)	小型 貨物車 (台)	大型 貨物車 (台)	合計 (台)	大型車 混入率 (%)	時間 係数 (%)	二輪車 (台)
7:00- 8:00	422	1	97	55	575	9.7	12.2	129	13	0	9	1	23	4.3	8.8	2
8:00- 9:00	275	1	87	86	449	19.4	9.5	52	15	2	10	2	29	13.8	11.1	1
9:00-10:00	248	2	98	100	448	22.8	9.5	17	16	0	5	3	24	12.5	9.2	2
10:00-11:00	243	1	67	102	413	24.9	8.7	13	10	0	9	1	20	5.0	7.7	0
11:00-12:00	231	1	55	90	377	24.1	8.0	24	13	0	9	2	24	8.3	9.2	0
12:00-13:00	200	0	71	80	351	22.8	7.4	22	11	0	5	1	17	5.9	6.5	0
13:00-14:00	192	1	69	75	337	22.6	7.1	20	7	0	12	2	21	9.5	8.0	6
14:00-15:00	218	2	80	107	407	26.8	8.6	13	21	0	7	3	31	9.7	11.9	3
15:00-16:00	222	6	74	78	380	22.1	8.0	23	14	0	6	0	20	0.0	7.7	1
16:00-17:00	242	1	93	44	380	11.8	8.0	26	12	0	9	3	24	12.5	9.2	0
17:00-18:00	231	0	59	37	327	11.3	6.9	32	11	0	4	1	16	6.3	6.1	1
18:00-19:00	203	3	46	26	278	10.4	5.9	24	7	0	5	0	12	0.0	4.6	0
全時間合計	2927	19	896	880	4722	19.0	100.0	395	150	2	90	19	261	8.0	100.0	16

方向別自動車交通量調査表

調査地点 : No.13 K3-14 栗木

調査年月日 : 令和 5年11月28日(火) 天候:晴れ

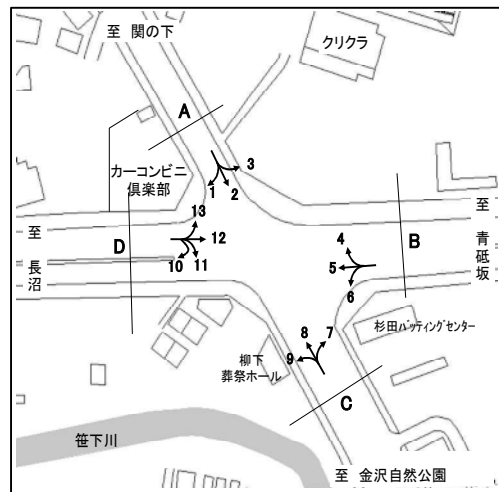

方向 種別 時間帯									D 合計 (10+11+12+13)							
	乗用車 (台)	バス (台)	小型 貨物車 (台)	大型 貨物車 (台)	合計 (台)	大型車 混入率 (%)	時間 係数 (%)	二輪車 (台)	乗用車 (台)	バス (台)	小型 貨物車 (台)	大型 貨物車 (台)	合計 (台)	大型車 混入率 (%)	時間 係数 (%)	二輪車 (台)
7:00- 8:00								671	8	165	70	914	8.5	11.0	164	
8:00- 9:00								472	9	200	103	784	14.3	9.4	69	
9:00-10:00								432	8	181	125	746	17.8	8.9	36	
10:00-11:00								425	5	128	119	677	18.3	8.1	22	
11:00-12:00								397	4	129	106	636	17.3	7.6	46	
12:00-13:00								417	4	120	96	637	15.7	7.6	40	
13:00-14:00								361	3	141	87	592	15.2	7.1	40	
14:00-15:00								452	6	163	123	744	17.3	8.9	33	
15:00-16:00								427	9	126	86	648	14.7	7.8	40	
16:00-17:00								485	7	169	60	721	9.3	8.6	44	
17:00-18:00								465	5	122	47	639	8.1	7.7	71	
18:00-19:00								459	7	107	33	606	6.6	7.3	47	
全時間合計								5463	75	1751	1055	8344	13.5	100.0	652	

方向別自動車交通量調査表

調査地点 : No.14 K4-05 和泉坂上

調査年月日 : 令和 5年11月14日(火) 天候:晴れ

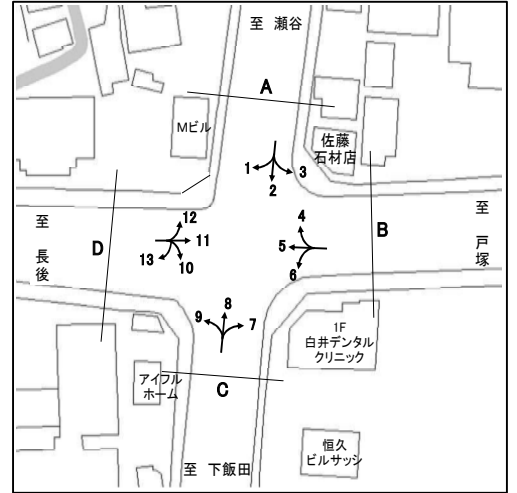

方向 種別 時間帯	1								2							
	乗用車 (台)	バス (台)	小型 貨物車 (台)	大型 貨物車 (台)	合計 (台)	大型車 混入率 (%)	時間 係数 (%)	二輪車 (台)	乗用車 (台)	バス (台)	小型 貨物車 (台)	大型 貨物車 (台)	合計 (台)	大型車 混入率 (%)	時間 係数 (%)	二輪車 (台)
7:00- 8:00	105	1	20	25	151	17.2	10.8	25	190	6	95	41	332	14.2	9.6	43
8:00- 9:00	67	1	14	24	106	23.6	7.6	10	169	3	83	27	282	10.6	8.1	34
9:00-10:00	51	1	12	25	89	29.2	6.3	4	167	1	78	31	277	11.6	8.0	21
10:00-11:00	60	1	26	14	101	14.9	7.2	6	158	4	64	26	252	11.9	7.2	17
11:00-12:00	65	0	14	23	102	22.5	7.3	1	172	5	73	19	269	8.9	7.7	14
12:00-13:00	63	1	16	29	109	27.5	7.8	6	161	7	54	39	261	17.6	7.5	18
13:00-14:00	46	0	21	27	94	28.7	6.7	1	187	8	58	32	285	14.0	8.2	17
14:00-15:00	65	1	21	37	124	30.6	8.8	3	168	3	68	19	258	8.5	7.4	12
15:00-16:00	66	1	17	20	104	20.2	7.4	4	191	5	68	26	290	10.7	8.3	10
16:00-17:00	67	0	18	12	97	12.4	6.9	8	198	5	68	33	304	12.5	8.7	21
17:00-18:00	80	0	18	12	110	10.9	7.8	8	266	4	65	11	346	4.3	10.0	34
18:00-19:00	189	1	21	5	216	2.8	15.4	10	246	2	56	16	320	5.6	9.2	39
全時間合計	924	8	218	253	1403	18.6	100.0	86	2273	53	830	320	3476	10.7	100.0	280

方向 種別 時間帯	3								A 合計 (1+ 2+ 3)							
	乗用車 (台)	バス (台)	小型 貨物車 (台)	大型 貨物車 (台)	合計 (台)	大型車 混入率 (%)	時間 係数 (%)	二輪車 (台)	乗用車 (台)	バス (台)	小型 貨物車 (台)	大型 貨物車 (台)	合計 (台)	大型車 混入率 (%)	時間 係数 (%)	二輪車 (台)
7:00- 8:00	53	5	20	11	89	18.0	6.2	5	348	12	135	77	572	15.6	9.0	73
8:00- 9:00	58	6	24	9	97	15.5	6.7	3	294	10	121	60	485	14.4	7.7	47
9:00-10:00	79	5	19	7	110	10.9	7.6	8	297	7	109	63	476	14.7	7.5	33
10:00-11:00	85	5	16	7	113	10.6	7.8	2	303	10	106	47	466	12.2	7.4	25
11:00-12:00	88	6	21	5	120	9.2	8.3	5	325	11	108	47	491	11.8	7.8	20
12:00-13:00	68	6	24	9	107	14.0	7.4	4	292	14	94	77	477	19.1	7.5	28
13:00-14:00	80	7	19	8	114	13.2	7.9	2	313	15	98	67	493	16.6	7.8	20
14:00-15:00	85	8	19	6	118	11.9	8.2	3	318	12	108	62	500	14.8	7.9	18
15:00-16:00	84	11	19	7	121	14.9	8.4	5	341	17	104	53	515	13.6	8.1	19
16:00-17:00	122	10	25	5	162	9.3	11.2	2	387	15	111	50	563	11.5	8.9	31
17:00-18:00	122	8	16	6	152	9.2	10.5	1	468	12	99	29	608	6.7	9.6	43
18:00-19:00	115	7	20	2	144	6.3	10.0	2	550	10	97	23	680	4.9	10.7	51
全時間合計	1039	84	242	82	1447	11.5	100.0	42	4236	145	1290	655	6326	12.6	100.0	408

方向別自動車交通量調査表

調査地点 : No.14 K4-05 和泉坂上

調査年月日 : 令和 5年11月14日(火) 天候:晴れ

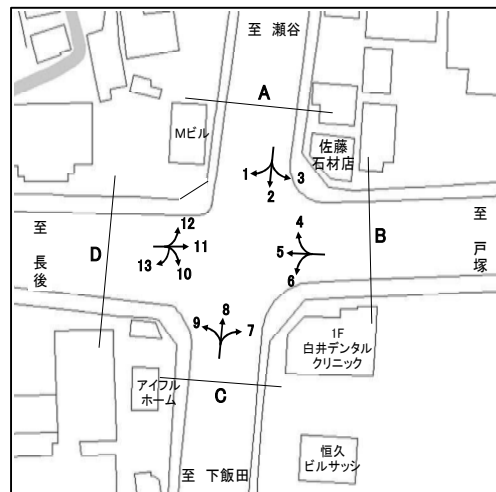

方向 種別 時間帯	4								5							
	乗用車 (台)	バス (台)	小型 貨物車 (台)	大型 貨物車 (台)	合計 (台)	大型車 混入率 (%)	時間 係数 (%)	二輪車 (台)	乗用車 (台)	バス (台)	小型 貨物車 (台)	大型 貨物車 (台)	合計 (台)	大型車 混入率 (%)	時間 係数 (%)	二輪車 (台)
7:00- 8:00	70	4	15	12	101	15.8	6.4	7	532	3	97	78	710	11.4	11.2	58
8:00- 9:00	77	5	20	11	113	14.2	7.1	10	388	3	102	71	564	13.1	8.9	33
9:00-10:00	95	6	29	11	141	12.1	8.9	4	316	3	98	106	523	20.8	8.3	23
10:00-11:00	99	6	29	10	144	11.1	9.1	4	246	2	99	77	424	18.6	6.7	18
11:00-12:00	99	6	23	4	132	7.6	8.3	5	249	2	100	110	461	24.3	7.3	20
12:00-13:00	103	6	18	10	137	11.7	8.7	5	272	2	103	130	507	26.0	8.0	17
13:00-14:00	96	6	15	6	123	9.8	7.8	5	246	6	99	99	450	23.3	7.1	20
14:00-15:00	101	6	26	10	143	11.2	9.0	2	244	10	119	116	489	25.8	7.7	13
15:00-16:00	105	3	25	9	142	8.5	9.0	1	288	2	124	99	513	19.7	8.1	16
16:00-17:00	98	3	27	5	133	6.0	8.4	7	308	4	115	85	512	17.4	8.1	17
17:00-18:00	122	5	14	1	142	4.2	9.0	11	421	5	164	81	671	12.8	10.6	35
18:00-19:00	98	7	23	3	131	7.6	8.3	8	352	3	103	57	515	11.7	8.1	62
全時間合計	1163	63	264	92	1582	9.8	100.0	69	3862	45	1323	1109	6339	18.2	100.0	332

方向 種別 時間帯	6								B 合計 (4+ 5+ 6)							
	乗用車 (台)	バス (台)	小型 貨物車 (台)	大型 貨物車 (台)	合計 (台)	大型車 混入率 (%)	時間 係数 (%)	二輪車 (台)	乗用車 (台)	バス (台)	小型 貨物車 (台)	大型 貨物車 (台)	合計 (台)	大型車 混入率 (%)	時間 係数 (%)	二輪車 (台)
7:00- 8:00	96	1	57	18	172	11.0	10.4	10	698	8	169	108	983	11.8	10.3	75
8:00- 9:00	89	2	26	20	137	16.1	8.3	4	554	10	148	102	814	13.8	8.5	47
9:00-10:00	88	2	46	14	150	10.7	9.0	5	499	11	173	131	814	17.4	8.5	32
10:00-11:00	92	1	36	13	142	9.9	8.6	3	437	9	164	100	710	15.4	7.4	25
11:00-12:00	84	2	21	21	128	18.0	7.7	4	432	10	144	135	721	20.1	7.5	29
12:00-13:00	79	0	21	18	118	15.3	7.1	6	454	8	142	158	762	21.8	8.0	28
13:00-14:00	55	1	24	22	102	22.5	6.1	1	397	13	138	127	675	20.7	7.0	26
14:00-15:00	73	2	30	17	122	15.6	7.4	6	418	18	175	143	754	21.4	7.9	21
15:00-16:00	99	4	31	11	145	10.3	8.7	4	492	9	180	119	800	16.0	8.4	21
16:00-17:00	93	1	39	12	145	9.0	8.7	8	499	8	181	102	790	13.9	8.2	32
17:00-18:00	124	7	31	8	170	8.8	10.2	12	667	17	209	90	983	10.9	10.3	58
18:00-19:00	92	2	28	6	128	6.3	7.7	10	542	12	154	66	774	10.1	8.1	80
全時間合計	1064	25	390	180	1659	12.4	100.0	73	6089	133	1977	1381	9580	15.8	100.0	474

方向別自動車交通量調査表

調査地点 : No.14 K4-05 和泉坂上

調査年月日 : 令和 5年11月14日(火) 天候:晴れ

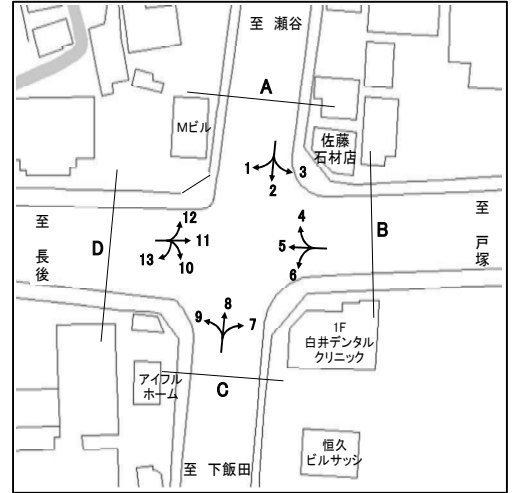

方向 種別 時間帯	7								8							
	乗用車 (台)	バス (台)	小型 貨物車 (台)	大型 貨物車 (台)	合計 (台)	大型車 混入率 (%)	時間 係数 (%)	二輪車 (台)	乗用車 (台)	バス (台)	小型 貨物車 (台)	大型 貨物車 (台)	合計 (台)	大型車 混入率 (%)	時間 係数 (%)	二輪車 (台)
7:00- 8:00	53	0	19	6	78	7.7	6.7	1	187	0	56	38	281	13.5	8.5	39
8:00- 9:00	76	0	31	16	123	13.0	10.6	8	240	6	55	23	324	9.0	9.8	27
9:00-10:00	55	0	14	14	83	16.9	7.1	1	158	14	66	37	275	18.5	8.3	20
10:00-11:00	56	0	21	9	86	10.5	7.4	3	153	8	66	37	264	17.0	8.0	15
11:00-12:00	62	0	30	7	99	7.1	8.5	4	167	2	66	23	258	9.7	7.8	10
12:00-13:00	56	0	19	5	80	6.3	6.9	2	189	1	47	19	256	7.8	7.8	12
13:00-14:00	46	0	14	5	65	7.7	5.6	4	157	6	47	18	228	10.5	6.9	12
14:00-15:00	50	0	23	3	76	3.9	6.5	3	137	4	47	25	213	13.6	6.5	10
15:00-16:00	77	0	20	11	108	10.2	9.3	6	198	1	75	23	297	8.1	9.0	18
16:00-17:00	93	0	40	12	145	8.3	12.4	4	227	4	78	30	339	10.0	10.3	31
17:00-18:00	99	1	42	4	146	3.4	12.5	5	245	2	49	13	309	4.9	9.4	38
18:00-19:00	61	0	13	2	76	2.6	6.5	1	200	7	37	9	253	6.3	7.7	21
全時間合計	784	1	286	94	1165	8.2	100.0	42	2258	55	689	295	3297	10.6	100.0	253

方向 種別 時間帯	9								C 合計 (7+ 8+ 9)							
	乗用車 (台)	バス (台)	小型 貨物車 (台)	大型 貨物車 (台)	合計 (台)	大型車 混入率 (%)	時間 係数 (%)	二輪車 (台)	乗用車 (台)	バス (台)	小型 貨物車 (台)	大型 貨物車 (台)	合計 (台)	大型車 混入率 (%)	時間 係数 (%)	二輪車 (台)
7:00- 8:00	44	0	14	7	65	10.8	7.1	5	284	0	89	51	424	12.0	7.9	45
8:00- 9:00	45	2	8	6	61	13.1	6.6	3	361	8	94	45	508	10.4	9.4	38
9:00-10:00	42	2	11	15	70	24.3	7.6	2	255	16	91	66	428	19.2	8.0	23
10:00-11:00	59	0	16	18	93	19.4	10.1	0	268	8	103	64	443	16.3	8.2	18
11:00-12:00	38	0	16	9	63	14.3	6.8	0	267	2	112	39	420	9.8	7.8	14
12:00-13:00	37	1	10	6	54	13.0	5.9	5	282	2	76	30	390	8.2	7.2	19
13:00-14:00	39	0	11	6	56	10.7	6.1	4	242	6	72	29	349	10.0	6.5	20
14:00-15:00	28	1	18	6	53	13.2	5.8	4	215	5	88	34	342	11.4	6.4	17
15:00-16:00	59	1	19	10	89	12.4	9.7	2	334	2	114	44	494	9.3	9.2	26
16:00-17:00	94	0	32	13	139	9.4	15.1	0	414	4	150	55	623	9.5	11.6	35
17:00-18:00	68	0	25	11	104	10.6	11.3	5	412	3	116	28	559	5.5	10.4	48
18:00-19:00	52	0	13	9	74	12.2	8.0	1	313	7	63	20	403	6.7	7.5	23
全時間合計	605	7	193	116	921	13.4	100.0	31	3647	63	1168	505	5383	10.6	100.0	326

方向別自動車交通量調査表

調査地点 : No.14 K4-05 和泉坂上

調査年月日 : 令和 5年11月14日(火) 天候:晴れ

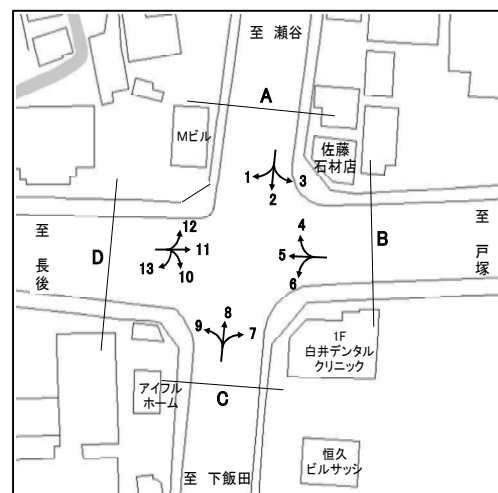

方向 種別 時間帯	10								11							
	乗用車 (台)	バス (台)	小型 貨物車 (台)	大型 貨物車 (台)	合計 (台)	大型車 混入率 (%)	時間 係数 (%)	二輪車 (台)	乗用車 (台)	バス (台)	小型 貨物車 (台)	大型 貨物車 (台)	合計 (台)	大型車 混入率 (%)	時間 係数 (%)	二輪車 (台)
7:00- 8:00	67	0	22	17	106	16.0	9.6	12	437	0	156	100	693	14.4	11.5	71
8:00- 9:00	83	1	31	14	129	11.6	11.6	3	388	1	124	85	598	14.4	9.9	27
9:00-10:00	56	0	16	15	87	17.2	7.9	3	218	5	89	135	447	31.3	7.4	16
10:00-11:00	34	0	15	13	62	21.0	5.6	3	223	2	93	113	431	26.7	7.1	17
11:00-12:00	59	0	22	15	96	15.6	8.7	2	245	2	66	81	394	21.1	6.5	19
12:00-13:00	69	0	19	12	100	12.0	9.0	3	270	2	84	91	447	20.8	7.4	16
13:00-14:00	61	1	18	12	92	14.1	8.3	5	241	4	76	66	387	18.1	6.4	14
14:00-15:00	43	1	12	8	64	14.1	5.8	5	202	7	62	47	318	17.0	5.3	14
15:00-16:00	55	2	17	7	81	11.1	7.3	2	341	4	88	81	514	16.5	8.5	28
16:00-17:00	70	1	28	3	102	3.9	9.2	4	366	3	110	62	541	12.0	9.0	20
17:00-18:00	74	2	19	4	99	6.1	8.9	8	489	3	104	31	627	5.4	10.4	35
18:00-19:00	74	2	11	3	90	5.6	8.1	5	514	2	84	32	632	5.4	10.5	51
全時間合計	745	10	230	123	1108	12.0	100.0	55	3934	35	1136	924	6029	15.9	100.0	328

方向 種別 時間帯	12								13							
	乗用車 (台)	バス (台)	小型 貨物車 (台)	大型 貨物車 (台)	合計 (台)	大型車 混入率 (%)	時間 係数 (%)	二輪車 (台)	乗用車 (台)	バス (台)	小型 貨物車 (台)	大型 貨物車 (台)	合計 (台)	大型車 混入率 (%)	時間 係数 (%)	二輪車 (台)
7:00- 8:00	77	0	20	14	111	12.6	7.5	12	0	0	0	0	0	0.0	0.0	0
8:00- 9:00	78	1	41	21	141	15.6	9.6	9	0	0	0	0	0	0.0	0.0	0
9:00-10:00	59	1	17	36	113	32.7	7.7	3	0	0	0	0	0	0.0	0.0	0
10:00-11:00	80	0	22	32	134	23.9	9.1	5	0	0	0	0	0	0.0	0.0	0
11:00-12:00	84	0	24	24	132	18.2	8.9	5	0	0	0	0	0	0.0	0.0	0
12:00-13:00	75	0	28	23	126	18.3	8.5	2	0	0	0	0	0	0.0	0.0	0
13:00-14:00	76	2	24	25	127	21.3	8.6	5	0	0	0	0	0	0.0	0.0	0
14:00-15:00	57	3	24	14	98	17.3	6.6	5	0	0	0	0	0	0.0	0.0	0
15:00-16:00	88	1	20	26	135	20.0	9.1	7	0	0	0	0	0	0.0	0.0	0
16:00-17:00	91	0	15	23	129	17.8	8.7	6	0	0	0	0	0	0.0	0.0	0
17:00-18:00	86	0	20	13	119	10.9	8.1	4	0	0	0	0	0	0.0	0.0	0
18:00-19:00	91	0	15	5	111	4.5	7.5	3	0	0	0	0	0	0.0	0.0	0
全時間合計	942	8	270	256	1476	17.9	100.0	66	0	0	0	0	0	0.0	0.0	0

方向別自動車交通量調査表

調査地点 : No.14 K4-05 和泉坂上

調査年月日 : 令和 5年11月14日(火) 天候:晴れ

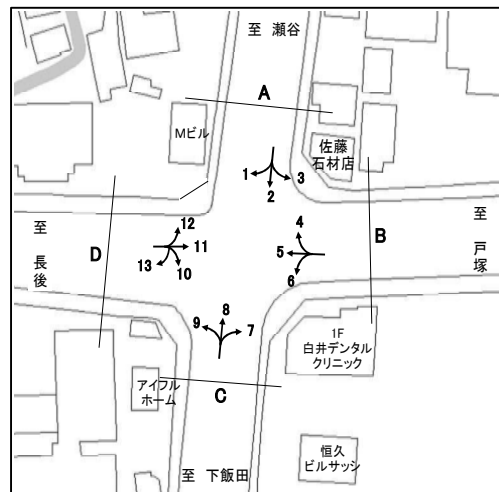

方向 種別 時間帯									D 合計 (10+11+12+13)							
	乗用車 (台)	バス (台)	小型 貨物車 (台)	大型 貨物車 (台)	合計 (台)	大型車 混入率 (%)	時間 係数 (%)	二輪車 (台)	乗用車 (台)	バス (台)	小型 貨物車 (台)	大型 貨物車 (台)	合計 (台)	大型車 混入率 (%)	時間 係数 (%)	二輪車 (台)
7:00- 8:00									581	0	198	131	910	14.4	10.6	95
8:00- 9:00									549	3	196	120	868	14.2	10.1	39
9:00-10:00									333	6	122	186	647	29.7	7.5	22
10:00-11:00									337	2	130	158	627	25.5	7.3	25
11:00-12:00									388	2	112	120	622	19.6	7.2	26
12:00-13:00									414	2	131	126	673	19.0	7.8	21
13:00-14:00									378	7	118	103	606	18.2	7.0	24
14:00-15:00									302	11	98	69	480	16.7	5.6	24
15:00-16:00									484	7	125	114	730	16.6	8.5	37
16:00-17:00									527	4	153	88	772	11.9	9.0	30
17:00-18:00									649	5	143	48	845	6.3	9.8	47
18:00-19:00									679	4	110	40	833	5.3	9.7	59
全時間合計									5621	53	1636	1303	8613	15.7	100.0	449

方向別自動車交通量調査表

調査地点 : No.15 K4-07 笠間(笠間十字路)

調査年月日 : 令和 5年12月 5日(火) 天候:曇り

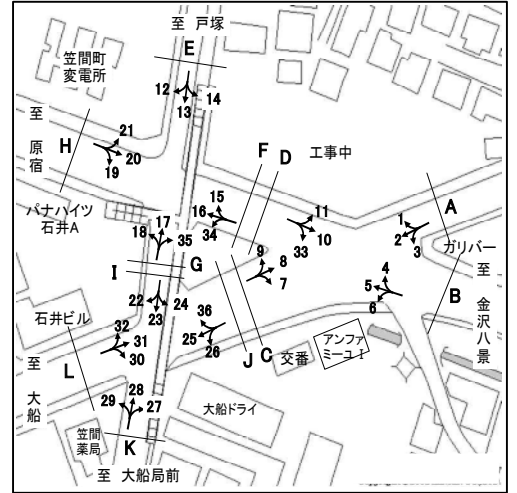

方向 種別 時間帯	1								2							
	乗用車 (台)	バス (台)	小型 貨物車 (台)	大型 貨物車 (台)	合計 (台)	大型車 混入率 (%)	時間 係数 (%)	二輪車 (台)	乗用車 (台)	バス (台)	小型 貨物車 (台)	大型 貨物車 (台)	合計 (台)	大型車 混入率 (%)	時間 係数 (%)	二輪車 (台)
7:00- 8:00	35	0	9	2	46	4.3	10.6	4	37	1	5	2	45	6.7	6.7	13
8:00- 9:00	50	3	10	2	65	7.7	14.9	1	72	1	8	3	84	4.8	12.5	6
9:00-10:00	36	0	14	4	54	7.4	12.4	4	81	0	15	4	100	4.0	14.9	12
10:00-11:00	24	0	8	3	35	8.6	8.0	1	71	1	12	5	89	6.7	13.2	9
11:00-12:00	15	0	4	4	23	17.4	5.3	5	41	0	11	2	54	3.7	8.0	7
12:00-13:00	21	0	6	1	28	3.6	6.4	2	36	0	5	0	41	0.0	6.1	10
13:00-14:00	17	0	6	3	26	11.5	6.0	4	21	0	6	3	30	10.0	4.5	5
14:00-15:00	21	4	2	1	28	17.9	6.4	0	33	1	6	4	44	11.4	6.5	5
15:00-16:00	19	0	8	1	28	3.6	6.4	3	35	0	14	0	49	0.0	7.3	5
16:00-17:00	24	0	6	1	31	3.2	7.1	3	32	1	12	1	46	4.3	6.8	9
17:00-18:00	33	0	10	1	44	2.3	10.1	4	38	0	7	0	45	0.0	6.7	8
18:00-19:00	23	0	5	0	28	0.0	6.4	6	39	0	7	0	46	0.0	6.8	2
全時間合計	318	7	88	23	436	6.9	100.0	37	536	5	108	24	673	4.3	100.0	91

方向 種別 時間帯	3								A 合計 (1+ 2+ 3)							
	乗用車 (台)	バス (台)	小型 貨物車 (台)	大型 貨物車 (台)	合計 (台)	大型車 混入率 (%)	時間 係数 (%)	二輪車 (台)	乗用車 (台)	バス (台)	小型 貨物車 (台)	大型 貨物車 (台)	合計 (台)	大型車 混入率 (%)	時間 係数 (%)	二輪車 (台)
7:00- 8:00	0	0	1	0	1	0.0	1.2	0	72	1	15	4	92	5.4	7.7	17
8:00- 9:00	3	0	2	1	6	16.7	7.2	0	125	4	20	6	155	6.5	13.0	7
9:00-10:00	7	0	1	0	8	0.0	9.6	0	124	0	30	8	162	4.9	13.6	16
10:00-11:00	8	0	5	1	14	7.1	16.9	0	103	1	25	9	138	7.2	11.6	10
11:00-12:00	4	0	0	0	4	0.0	4.8	0	60	0	15	6	81	7.4	6.8	12
12:00-13:00	7	0	1	0	8	0.0	9.6	0	64	0	12	1	77	1.3	6.5	12
13:00-14:00	8	0	1	1	10	10.0	12.0	0	46	0	13	7	66	10.6	5.5	9
14:00-15:00	6	0	1	0	7	0.0	8.4	1	60	5	9	5	79	12.7	6.6	6
15:00-16:00	4	0	1	1	6	16.7	7.2	1	58	0	23	2	83	2.4	7.0	9
16:00-17:00	5	0	1	0	6	0.0	7.2	0	61	1	19	2	83	3.6	7.0	12
17:00-18:00	5	0	0	0	5	0.0	6.0	2	76	0	17	1	94	1.1	7.9	14
18:00-19:00	6	0	2	0	8	0.0	9.6	3	68	0	14	0	82	0.0	6.9	11
全時間合計	63	0	16	4	83	4.8	100.0	7	917	12	212	51	1192	5.3	100.0	135

方向別自動車交通量調査表

調査地点 : No.15 K4-07 笠間(笠間十字路)

調査年月日 : 令和 5年12月 5日(火) 天候:曇り

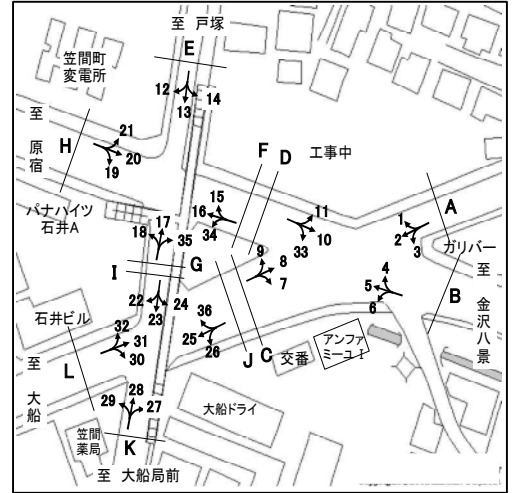

方向 種別 時間帯	4								5							
	乗用車 (台)	バス (台)	小型 貨物車 (台)	大型 貨物車 (台)	合計 (台)	大型車 混入率 (%)	時間 係数 (%)	二輪車 (台)	乗用車 (台)	バス (台)	小型 貨物車 (台)	大型 貨物車 (台)	合計 (台)	大型車 混入率 (%)	時間 係数 (%)	二輪車 (台)
7:00- 8:00	2	0	2	0	4	0.0	5.7	0	334	5	87	88	514	18.1	10.7	47
8:00- 9:00	2	0	2	0	4	0.0	5.7	0	135	2	35	33	205	17.1	4.3	21
9:00-10:00	2	0	0	1	3	33.3	4.3	0	116	1	37	48	202	24.3	4.2	15
10:00-11:00	2	0	1	2	5	40.0	7.1	0	172	4	66	90	332	28.3	6.9	19
11:00-12:00	5	0	1	0	6	0.0	8.6	0	215	1	95	94	405	23.5	8.5	4
12:00-13:00	13	0	0	1	14	7.1	20.0	0	240	2	72	92	406	23.2	8.5	18
13:00-14:00	3	0	1	0	4	0.0	5.7	0	240	2	94	81	417	19.9	8.7	17
14:00-15:00	4	0	1	0	5	0.0	7.1	0	248	1	95	126	470	27.0	9.8	10
15:00-16:00	2	0	2	0	4	0.0	5.7	0	272	1	120	81	474	17.3	9.9	13
16:00-17:00	2	0	1	0	3	0.0	4.3	0	272	6	119	86	483	19.0	10.1	34
17:00-18:00	11	0	2	0	13	0.0	18.6	1	296	4	99	53	452	12.6	9.4	46
18:00-19:00	4	0	1	0	5	0.0	7.1	2	320	2	79	23	424	5.9	8.9	34
全時間合計	52	0	14	4	70	5.7	100.0	3	2860	31	998	895	4784	19.4	100.0	278

方向 種別 時間帯	6								B 合計 (4+ 5+ 6)							
	乗用車 (台)	バス (台)	小型 貨物車 (台)	大型 貨物車 (台)	合計 (台)	大型車 混入率 (%)	時間 係数 (%)	二輪車 (台)	乗用車 (台)	バス (台)	小型 貨物車 (台)	大型 貨物車 (台)	合計 (台)	大型車 混入率 (%)	時間 係数 (%)	二輪車 (台)
7:00- 8:00	223	28	39	15	305	14.1	11.2	103	559	33	128	103	823	16.5	10.9	150
8:00- 9:00	90	17	22	16	145	22.8	5.3	49	227	19	59	49	354	19.2	4.7	70
9:00-10:00	93	22	14	11	140	23.6	5.1	18	211	23	51	60	345	24.1	4.6	33
10:00-11:00	166	33	37	30	266	23.7	9.8	13	340	37	104	122	603	26.4	8.0	32
11:00-12:00	178	21	42	19	260	15.4	9.6	14	398	22	138	113	671	20.1	8.9	18
12:00-13:00	150	23	40	10	223	14.8	8.2	33	403	25	112	103	643	19.9	8.5	51
13:00-14:00	189	25	47	17	278	15.1	10.2	31	432	27	142	98	699	17.9	9.2	48
14:00-15:00	187	27	41	16	271	15.9	10.0	19	439	28	137	142	746	22.8	9.8	29
15:00-16:00	174	22	30	6	232	12.1	8.5	16	448	23	152	87	710	15.5	9.4	29
16:00-17:00	174	23	30	3	230	11.3	8.5	27	448	29	150	89	716	16.5	9.5	61
17:00-18:00	132	28	28	1	189	15.3	6.9	23	439	32	129	54	654	13.1	8.6	70
18:00-19:00	141	21	18	2	182	12.6	6.7	32	465	23	98	25	611	7.9	8.1	68
全時間合計	1897	290	388	146	2721	16.0	100.0	378	4809	321	1400	1045	7575	18.0	100.0	659

方向別自動車交通量調査表

調査地点 : No.15 K4-07 笠間(笠間十字路)

調査年月日 : 令和 5年12月 5日(火) 天候:曇り

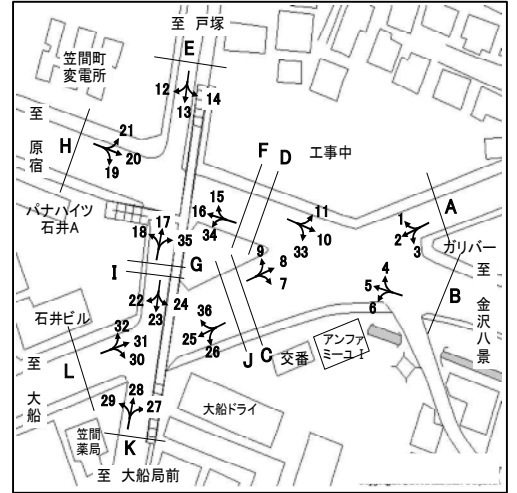

方向 種別 時間帯	7								8							
	乗用車 (台)	バス (台)	小型 貨物車 (台)	大型 貨物車 (台)	合計 (台)	大型車 混入率 (%)	時間 係数 (%)	二輪車 (台)	乗用車 (台)	バス (台)	小型 貨物車 (台)	大型 貨物車 (台)	合計 (台)	大型車 混入率 (%)	時間 係数 (%)	二輪車 (台)
7:00- 8:00	135	27	19	6	187	17.6	8.9	9	57	0	13	2	72	2.8	7.5	3
8:00- 9:00	38	13	11	4	66	25.8	3.2	5	96	0	20	4	120	3.3	12.6	8
9:00-10:00	55	22	12	11	100	33.0	4.8	4	97	0	10	6	113	5.3	11.8	5
10:00-11:00	93	31	23	16	163	28.8	7.8	13	53	0	14	4	71	5.6	7.4	9
11:00-12:00	115	24	27	9	175	18.9	8.4	6	58	0	9	5	72	6.9	7.5	15
12:00-13:00	123	27	28	12	190	20.5	9.1	12	68	0	9	0	77	0.0	8.1	4
13:00-14:00	125	27	30	19	201	22.9	9.6	10	49	0	11	3	63	4.8	6.6	9
14:00-15:00	118	23	35	14	190	19.5	9.1	14	66	0	15	2	83	2.4	8.7	11
15:00-16:00	170	23	37	12	242	14.5	11.6	13	68	0	8	3	79	3.8	8.3	12
16:00-17:00	148	22	36	8	214	14.0	10.2	15	71	0	12	1	84	1.2	8.8	3
17:00-18:00	128	24	23	3	178	15.2	8.5	18	53	0	14	1	68	1.5	7.1	13
18:00-19:00	147	24	13	1	185	13.5	8.8	35	47	0	7	0	54	0.0	5.6	13
全時間合計	1395	287	294	115	2091	19.2	100.0	154	783	0	142	31	956	3.2	100.0	105

方向 種別 時間帯	9								C 合計 (7+ 8+ 9)							
	乗用車 (台)	バス (台)	小型 貨物車 (台)	大型 貨物車 (台)	合計 (台)	大型車 混入率 (%)	時間 係数 (%)	二輪車 (台)	乗用車 (台)	バス (台)	小型 貨物車 (台)	大型 貨物車 (台)	合計 (台)	大型車 混入率 (%)	時間 係数 (%)	二輪車 (台)
7:00- 8:00	0	0	0	0	0	0.0	0.0	0	192	27	32	8	259	13.5	8.5	12
8:00- 9:00	0	0	0	0	0	0.0	0.0	0	134	13	31	8	186	11.3	6.1	13
9:00-10:00	0	0	0	0	0	0.0	0.0	0	152	22	22	17	213	18.3	7.0	9
10:00-11:00	0	0	0	0	0	0.0	0.0	0	146	31	37	20	234	21.8	7.7	22
11:00-12:00	0	0	0	0	0	0.0	0.0	0	173	24	36	14	247	15.4	8.1	21
12:00-13:00	1	0	0	0	1	0.0	20.0	0	192	27	37	12	268	14.6	8.8	16
13:00-14:00	2	0	0	0	2	0.0	40.0	0	176	27	41	22	266	18.4	8.7	19
14:00-15:00	0	0	0	0	0	0.0	0.0	0	184	23	50	16	273	14.3	8.9	25
15:00-16:00	1	0	0	0	1	0.0	20.0	0	239	23	45	15	322	11.8	10.6	25
16:00-17:00	0	0	0	0	0	0.0	0.0	0	219	22	48	9	298	10.4	9.8	18
17:00-18:00	0	0	0	0	0	0.0	0.0	0	181	24	37	4	246	11.4	8.1	31
18:00-19:00	1	0	0	0	1	0.0	20.0	0	195	24	20	1	240	10.4	7.9	48
全時間合計	5	0	0	0	5	0.0	100.0	0	2183	287	436	146	3052	14.2	100.0	259

方向別自動車交通量調査表

調査地点 : No.15 K4-07 笠間(笠間十字路)

調査年月日 : 令和 5年12月 5日(火) 天候:曇り

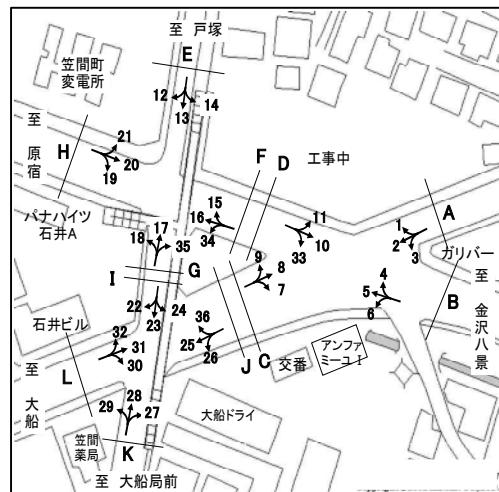

方向 種別 時間帯	10								11							
	乗用車 (台)	バス (台)	小型 貨物車 (台)	大型 貨物車 (台)	合計 (台)	大型車 混入率 (%)	時間 係数 (%)	二輪車 (台)	乗用車 (台)	バス (台)	小型 貨物車 (台)	大型 貨物車 (台)	合計 (台)	大型車 混入率 (%)	時間 係数 (%)	二輪車 (台)
7:00- 8:00	213	1	142	80	436	18.6	10.2	56	34	1	8	2	45	6.7	9.4	16
8:00- 9:00	80	0	51	43	174	24.7	4.1	20	29	1	13	1	44	4.5	9.2	14
9:00-10:00	70	3	36	44	153	30.7	3.6	9	25	1	9	2	37	8.1	7.7	2
10:00-11:00	178	0	74	89	341	26.1	8.0	16	25	0	10	1	36	2.8	7.5	4
11:00-12:00	226	0	74	88	388	22.7	9.1	13	26	0	2	3	31	9.7	6.5	1
12:00-13:00	216	0	57	73	346	21.1	8.1	28	26	0	3	2	31	6.5	6.5	3
13:00-14:00	271	2	71	60	404	15.3	9.5	16	29	0	15	5	49	10.2	10.3	8
14:00-15:00	243	1	93	63	400	16.0	9.4	18	29	1	9	1	40	5.0	8.4	4
15:00-16:00	288	2	73	42	405	10.9	9.5	26	26	0	10	3	39	7.7	8.2	4
16:00-17:00	257	4	89	29	379	8.7	8.9	28	34	1	3	2	40	7.5	8.4	3
17:00-18:00	323	5	91	22	441	6.1	10.3	31	38	0	5	0	43	0.0	9.0	5
18:00-19:00	315	7	57	20	399	6.8	9.4	36	32	0	11	0	43	0.0	9.0	6
全時間合計	2680	25	908	653	4266	15.9	100.0	297	353	5	98	22	478	5.6	100.0	70

方向 種別 時間帯	33								D 合計 (10+11+33)							
	乗用車 (台)	バス (台)	小型 貨物車 (台)	大型 貨物車 (台)	合計 (台)	大型車 混入率 (%)	時間 係数 (%)	二輪車 (台)	乗用車 (台)	バス (台)	小型 貨物車 (台)	大型 貨物車 (台)	合計 (台)	大型車 混入率 (%)	時間 係数 (%)	二輪車 (台)
7:00- 8:00	0	0	0	0	0	0.0	0.0	0	247	2	150	82	481	17.5	10.1	72
8:00- 9:00	0	0	0	0	0	0.0	0.0	0	109	1	64	44	218	20.6	4.6	34
9:00-10:00	0	0	0	0	0	0.0	0.0	0	95	4	45	46	190	26.3	4.0	11
10:00-11:00	0	0	0	0	0	0.0	0.0	0	203	0	84	90	377	23.9	7.9	20
11:00-12:00	0	0	0	0	0	0.0	0.0	0	252	0	76	91	419	21.7	8.8	14
12:00-13:00	0	0	0	0	0	0.0	0.0	0	242	0	60	75	377	19.9	7.9	31
13:00-14:00	0	0	0	0	0	0.0	0.0	0	300	2	86	65	453	14.8	9.5	24
14:00-15:00	0	0	0	0	0	0.0	0.0	0	272	2	102	64	440	15.0	9.3	22
15:00-16:00	0	0	0	0	0	0.0	0.0	0	314	2	83	45	444	10.6	9.4	30
16:00-17:00	0	0	0	0	0	0.0	0.0	0	291	5	92	31	419	8.6	8.8	31
17:00-18:00	0	0	1	0	1	0.0	100.0	0	361	5	97	22	485	5.6	10.2	36
18:00-19:00	0	0	0	0	0	0.0	0.0	0	347	7	68	20	442	6.1	9.3	42
全時間合計	0	0	1	0	1	0.0	100.0	0	3033	30	1007	675	4745	14.9	100.0	367

方向別自動車交通量調査表

調査地点 : No.15 K4-07 笠間(笠間十字路)

調査年月日 : 令和 5年12月 5日(火) 天候:曇り

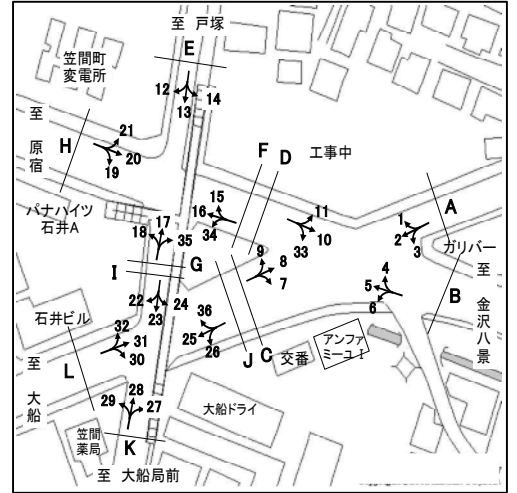

方向 種別 時間帯	12								13							
	乗用車 (台)	バス (台)	小型 貨物車 (台)	大型 貨物車 (台)	合計 (台)	大型車 混入率 (%)	時間 係数 (%)	二輪車 (台)	乗用車 (台)	バス (台)	小型 貨物車 (台)	大型 貨物車 (台)	合計 (台)	大型車 混入率 (%)	時間 係数 (%)	二輪車 (台)
7:00- 8:00	36	0	10	3	49	6.1	9.7	11	85	6	32	4	127	7.9	8.6	34
8:00- 9:00	30	2	13	5	50	14.0	9.9	5	105	7	31	5	148	8.1	10.0	22
9:00-10:00	28	0	12	6	46	13.0	9.1	6	80	7	26	18	131	19.1	8.9	20
10:00-11:00	28	0	8	3	39	7.7	7.8	2	126	7	32	9	174	9.2	11.8	4
11:00-12:00	26	0	7	6	39	15.4	7.8	2	104	5	19	4	132	6.8	8.9	18
12:00-13:00	23	0	10	2	35	5.7	7.0	1	69	6	12	6	93	12.9	6.3	17
13:00-14:00	26	0	12	5	43	11.6	8.5	4	72	5	25	4	106	8.5	7.2	12
14:00-15:00	23	1	9	1	34	5.9	6.8	2	82	6	19	3	110	8.2	7.4	12
15:00-16:00	27	0	7	5	39	12.8	7.8	3	93	6	15	4	118	8.5	8.0	12
16:00-17:00	25	0	15	2	42	4.8	8.3	5	90	8	20	2	120	8.3	8.1	5
17:00-18:00	36	0	15	2	53	3.8	10.5	4	103	7	15	0	125	5.6	8.4	16
18:00-19:00	29	0	4	1	34	2.9	6.8	7	80	6	10	0	96	6.3	6.5	7
全時間合計	337	3	122	41	503	8.7	100.0	52	1089	76	256	59	1480	9.1	100.0	179

方向 種別 時間帯	14								E 合計 (12+13+14)							
	乗用車 (台)	バス (台)	小型 貨物車 (台)	大型 貨物車 (台)	合計 (台)	大型車 混入率 (%)	時間 係数 (%)	二輪車 (台)	乗用車 (台)	バス (台)	小型 貨物車 (台)	大型 貨物車 (台)	合計 (台)	大型車 混入率 (%)	時間 係数 (%)	二輪車 (台)
7:00- 8:00	21	1	9	4	35	14.3	7.5	2	142	7	51	11	211	8.5	8.6	47
8:00- 9:00	14	0	4	1	19	5.3	4.1	2	149	9	48	11	217	9.2	8.9	29
9:00-10:00	15	1	10	5	31	19.4	6.6	0	123	8	48	29	208	17.8	8.5	26
10:00-11:00	16	0	11	0	27	0.0	5.8	1	170	7	51	12	240	7.9	9.8	7
11:00-12:00	49	0	14	4	67	6.0	14.3	1	179	5	40	14	238	8.0	9.7	21
12:00-13:00	39	0	6	1	46	2.2	9.9	4	131	6	28	9	174	8.6	7.1	22
13:00-14:00	32	1	10	3	46	8.7	9.9	4	130	6	47	12	195	9.2	8.0	20
14:00-15:00	32	1	7	1	41	4.9	8.8	2	137	8	35	5	185	7.0	7.6	16
15:00-16:00	26	1	7	4	38	13.2	8.1	4	146	7	29	13	195	10.3	8.0	19
16:00-17:00	26	3	9	2	40	12.5	8.6	4	141	11	44	6	202	8.4	8.2	14
17:00-18:00	27	3	7	1	38	10.5	8.1	3	166	10	37	3	216	6.0	8.8	23
18:00-19:00	26	6	5	2	39	20.5	8.4	2	135	12	19	3	169	8.9	6.9	16
全時間合計	323	17	99	28	467	9.6	100.0	29	1749	96	477	128	2450	9.1	100.0	260

方向別自動車交通量調査表

調査地点 : No.15 K4-07 笠間(笠間十字路)

調査年月日 : 令和 5年12月 5日(火) 天候:曇り

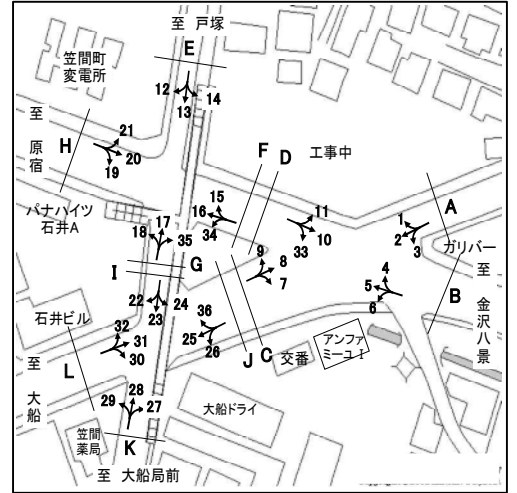

方向 種別 時間帯	15								16							
	乗用車 (台)	バス (台)	小型 貨物車 (台)	大型 貨物車 (台)	合計 (台)	大型車 混入率 (%)	時間 係数 (%)	二輪車 (台)	乗用車 (台)	バス (台)	小型 貨物車 (台)	大型 貨物車 (台)	合計 (台)	大型車 混入率 (%)	時間 係数 (%)	二輪車 (台)
7:00- 8:00	20	5	9	2	36	19.4	6.0	7	349	0	87	88	524	16.8	11.3	44
8:00- 9:00	11	1	1	2	15	20.0	2.5	2	174	4	44	32	254	14.2	5.5	20
9:00-10:00	11	1	5	4	21	23.8	3.5	2	141	0	46	49	236	20.8	5.1	17
10:00-11:00	29	3	7	5	44	18.2	7.4	3	167	0	67	88	322	27.3	7.0	17
11:00-12:00	31	1	14	6	52	13.5	8.7	1	199	1	83	92	375	24.8	8.1	7
12:00-13:00	44	1	13	2	60	5.0	10.1	3	218	1	67	91	377	24.4	8.1	18
13:00-14:00	37	2	16	2	57	7.0	9.6	4	220	0	84	80	384	20.8	8.3	17
14:00-15:00	48	3	13	3	67	9.0	11.2	1	223	2	84	126	435	29.4	9.4	9
15:00-16:00	51	1	8	5	65	9.2	10.9	1	240	0	119	77	436	17.7	9.4	15
16:00-17:00	36	4	14	10	64	21.9	10.7	6	261	1	112	77	451	17.3	9.7	31
17:00-18:00	47	3	14	3	67	9.0	11.2	7	282	2	95	50	429	12.1	9.3	43
18:00-19:00	35	2	9	2	48	8.3	8.1	2	309	0	75	22	406	5.4	8.8	38
全時間合計	400	27	123	46	596	12.2	100.0	39	2783	11	963	872	4629	19.1	100.0	276

方向 種別 時間帯	34								F 合計 (15+16+34)							
	乗用車 (台)	バス (台)	小型 貨物車 (台)	大型 貨物車 (台)	合計 (台)	大型車 混入率 (%)	時間 係数 (%)	二輪車 (台)	乗用車 (台)	バス (台)	小型 貨物車 (台)	大型 貨物車 (台)	合計 (台)	大型車 混入率 (%)	時間 係数 (%)	二輪車 (台)
7:00- 8:00	0	0	0	0	0	0.0	0.0	0	369	5	96	90	560	17.0	10.7	51
8:00- 9:00	0	0	0	0	0	0.0	0.0	0	185	5	45	34	269	14.5	5.1	22
9:00-10:00	0	0	0	0	0	0.0	0.0	0	152	1	51	53	257	21.0	4.9	19
10:00-11:00	0	0	0	0	0	0.0	0.0	0	196	3	74	93	366	26.2	7.0	20
11:00-12:00	0	0	0	0	0	0.0	0.0	0	230	2	97	98	427	23.4	8.2	8
12:00-13:00	0	0	0	0	0	0.0	0.0	0	262	2	80	93	437	21.7	8.4	21
13:00-14:00	0	0	0	0	0	0.0	0.0	0	257	2	100	82	441	19.0	8.4	21
14:00-15:00	0	0	0	0	0	0.0	0.0	0	271	5	97	129	502	26.7	9.6	10
15:00-16:00	0	0	0	0	0	0.0	0.0	0	291	1	127	82	501	16.6	9.6	16
16:00-17:00	0	0	0	0	0	0.0	0.0	0	297	5	126	87	515	17.9	9.9	37
17:00-18:00	0	0	0	0	0	0.0	0.0	0	329	5	109	53	496	11.7	9.5	50
18:00-19:00	0	0	0	0	0	0.0	0.0	0	344	2	84	24	454	5.7	8.7	40
全時間合計	0	0	0	0	0	0.0	0.0	0	3183	38	1086	918	5225	18.3	100.0	315

方向別自動車交通量調査表

調査地点 : No.15 K4-07 笠間(笠間十字路)

調査年月日 : 令和 5年12月 5日(火) 天候:曇り

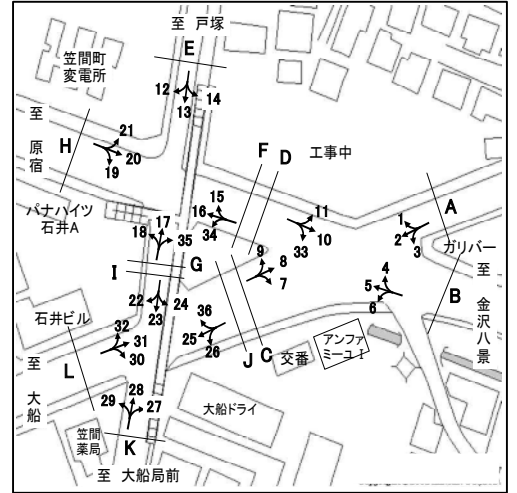

方向 種別 時間帯	17								18							
	乗用車 (台)	バス (台)	小型 貨物車 (台)	大型 貨物車 (台)	合計 (台)	大型車 混入率 (%)	時間 係数 (%)	二輪車 (台)	乗用車 (台)	バス (台)	小型 貨物車 (台)	大型 貨物車 (台)	合計 (台)	大型車 混入率 (%)	時間 係数 (%)	二輪車 (台)
7:00- 8:00	78	9	30	6	123	12.2	7.0	20	57	3	10	12	82	18.3	9.9	8
8:00- 9:00	76	9	23	8	116	14.7	6.6	7	29	1	7	5	42	14.3	5.1	1
9:00-10:00	87	12	29	10	138	15.9	7.9	4	28	1	13	8	50	18.0	6.0	0
10:00-11:00	65	5	24	13	107	16.8	6.1	27	35	1	11	8	55	16.4	6.7	2
11:00-12:00	94	6	27	9	136	11.0	7.8	10	61	1	10	12	84	15.5	10.2	4
12:00-13:00	102	6	23	3	134	6.7	7.6	23	52	1	16	7	76	10.5	9.2	4
13:00-14:00	101	4	38	2	145	4.1	8.3	13	52	0	20	9	81	11.1	9.8	2
14:00-15:00	112	11	36	13	172	14.0	9.8	14	58	1	16	7	82	9.8	9.9	3
15:00-16:00	107	6	26	2	141	5.7	8.0	19	37	0	15	6	58	10.3	7.0	1
16:00-17:00	179	7	46	5	237	5.1	13.5	10	50	1	25	8	84	10.7	10.2	3
17:00-18:00	132	9	29	4	174	7.5	9.9	28	56	2	14	4	76	7.9	9.2	4
18:00-19:00	104	8	16	1	129	7.0	7.4	25	41	2	12	2	57	7.0	6.9	4
全時間合計	1237	92	347	76	1752	9.6	100.0	200	556	14	169	88	827	12.3	100.0	36

方向 種別 時間帯	35								G 合計 (17+18+35)							
	乗用車 (台)	バス (台)	小型 貨物車 (台)	大型 貨物車 (台)	合計 (台)	大型車 混入率 (%)	時間 係数 (%)	二輪車 (台)	乗用車 (台)	バス (台)	小型 貨物車 (台)	大型 貨物車 (台)	合計 (台)	大型車 混入率 (%)	時間 係数 (%)	二輪車 (台)
7:00- 8:00	0	0	0	0	0	0.0	0.0	0	135	12	40	18	205	14.6	7.9	28
8:00- 9:00	1	0	0	0	1	0.0	20.0	0	106	10	30	13	159	14.5	6.2	8
9:00-10:00	0	0	0	0	0	0.0	0.0	0	115	13	42	18	188	16.5	7.3	4
10:00-11:00	1	0	0	0	1	0.0	20.0	0	101	6	35	21	163	16.6	6.3	29
11:00-12:00	0	0	0	0	0	0.0	0.0	0	155	7	37	21	220	12.7	8.5	14
12:00-13:00	0	0	0	0	0	0.0	0.0	0	154	7	39	10	210	8.1	8.1	27
13:00-14:00	0	0	0	0	0	0.0	0.0	0	153	4	58	11	226	6.6	8.7	15
14:00-15:00	0	0	0	0	0	0.0	0.0	0	170	12	52	20	254	12.6	9.8	17
15:00-16:00	1	0	0	0	1	0.0	20.0	0	145	6	41	8	200	7.0	7.7	20
16:00-17:00	0	0	1	0	1	0.0	20.0	0	229	8	72	13	322	6.5	12.5	13
17:00-18:00	1	0	0	0	1	0.0	20.0	0	189	11	43	8	251	7.6	9.7	32
18:00-19:00	0	0	0	0	0	0.0	0.0	0	145	10	28	3	186	7.0	7.2	29
全時間合計	4	0	1	0	5	0.0	100.0	0	1797	106	517	164	2584	10.4	100.0	236

方向別自動車交通量調査表

調査地点 : No.15 K4-07 笠間(笠間十字路)

調査年月日 : 令和 5年12月 5日(火) 天候:曇り

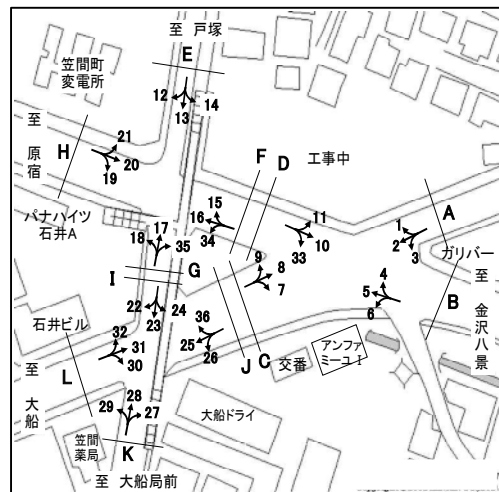

方向 種別 時間帯	19								20							
	乗用車 (台)	バス (台)	小型 貨物車 (台)	大型 貨物車 (台)	合計 (台)	大型車 混入率 (%)	時間 係数 (%)	二輪車 (台)	乗用車 (台)	バス (台)	小型 貨物車 (台)	大型 貨物車 (台)	合計 (台)	大型車 混入率 (%)	時間 係数 (%)	二輪車 (台)
7:00- 8:00	38	2	19	4	63	9.5	7.7	7	226	1	141	78	446	17.7	10.4	70
8:00- 9:00	25	1	12	3	41	9.8	5.0	6	94	1	60	43	198	22.2	4.6	32
9:00-10:00	29	0	16	5	50	10.0	6.1	3	80	3	36	42	161	28.0	3.8	12
10:00-11:00	58	1	4	6	69	10.1	8.4	4	186	0	72	89	347	25.6	8.1	18
11:00-12:00	45	0	13	13	71	18.3	8.6	1	203	0	62	87	352	24.7	8.2	13
12:00-13:00	57	0	10	4	71	5.6	8.6	6	203	0	54	74	331	22.4	7.7	28
13:00-14:00	53	1	17	5	76	7.9	9.3	1	269	1	76	62	408	15.4	9.5	19
14:00-15:00	54	0	17	10	81	12.3	9.9	1	241	1	96	64	402	16.2	9.4	22
15:00-16:00	47	0	18	4	69	5.8	8.4	2	285	1	75	40	401	10.2	9.4	24
16:00-17:00	62	1	18	2	83	3.6	10.1	1	266	3	84	29	382	8.4	8.9	27
17:00-18:00	59	1	14	2	76	3.9	9.3	9	332	1	88	21	442	5.0	10.3	33
18:00-19:00	50	3	14	4	71	9.9	8.6	7	321	1	63	18	403	4.7	9.4	40
全時間合計	577	10	172	62	821	8.8	100.0	48	2706	13	907	647	4273	15.4	100.0	338

方向 種別 時間帯	21								H 合計 (19+20+21)							
	乗用車 (台)	バス (台)	小型 貨物車 (台)	大型 貨物車 (台)	合計 (台)	大型車 混入率 (%)	時間 係数 (%)	二輪車 (台)	乗用車 (台)	バス (台)	小型 貨物車 (台)	大型 貨物車 (台)	合計 (台)	大型車 混入率 (%)	時間 係数 (%)	二輪車 (台)
7:00- 8:00	16	0	8	4	28	14.3	6.4	5	280	3	168	86	537	16.6	9.7	82
8:00- 9:00	11	2	1	1	15	20.0	3.4	3	130	4	73	47	254	20.1	4.6	41
9:00-10:00	13	0	5	2	20	10.0	4.6	3	122	3	57	49	231	22.5	4.2	18
10:00-11:00	18	0	10	6	34	17.6	7.8	1	262	1	86	101	450	22.7	8.1	23
11:00-12:00	22	0	1	5	28	17.9	6.4	4	270	0	76	105	451	23.3	8.2	18
12:00-13:00	27	0	14	3	44	6.8	10.1	5	287	0	78	81	446	18.2	8.1	39
13:00-14:00	30	0	12	6	48	12.5	11.0	4	352	2	105	73	532	14.1	9.6	24
14:00-15:00	29	2	12	4	47	12.8	10.8	7	324	3	125	78	530	15.3	9.6	30
15:00-16:00	27	1	9	2	39	7.7	8.9	1	359	2	102	46	509	9.4	9.2	27
16:00-17:00	34	0	8	4	46	8.7	10.6	8	362	4	110	35	511	7.6	9.2	36
17:00-18:00	34	0	10	1	45	2.2	10.3	7	425	2	112	24	563	4.6	10.2	49
18:00-19:00	32	0	7	3	42	7.1	9.6	8	403	4	84	25	516	5.6	9.3	55
全時間合計	293	5	97	41	436	10.6	100.0	56	3576	28	1176	750	5530	14.1	100.0	442

方向別自動車交通量調査表

調査地点 : No.15 K4-07 笠間(笠間十字路)

調査年月日 : 令和 5年12月 5日(火) 天候:曇り

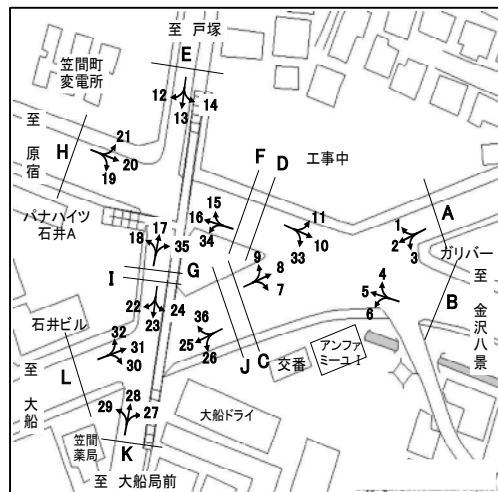

方向 種別 時間帯	22								23							
	乗用車 (台)	バス (台)	小型 貨物車 (台)	大型 貨物車 (台)	合計 (台)	大型車 混入率 (%)	時間 係数 (%)	二輪車 (台)	乗用車 (台)	バス (台)	小型 貨物車 (台)	大型 貨物車 (台)	合計 (台)	大型車 混入率 (%)	時間 係数 (%)	二輪車 (台)
7:00- 8:00	36	8	12	5	61	21.3	8.0	7	86	0	39	3	128	2.3	8.3	34
8:00- 9:00	32	8	16	7	63	23.8	8.2	5	99	0	27	1	127	0.8	8.3	23
9:00-10:00	30	6	3	7	46	28.3	6.0	3	79	1	39	16	135	12.6	8.8	20
10:00-11:00	47	8	12	9	76	22.4	9.9	2	137	0	24	6	167	3.6	10.9	6
11:00-12:00	46	5	11	8	70	18.6	9.1	0	101	0	19	9	129	7.0	8.4	19
12:00-13:00	36	6	15	6	63	19.0	8.2	8	92	0	9	4	105	3.8	6.8	15
13:00-14:00	40	6	12	1	59	11.9	7.7	2	85	0	30	7	122	5.7	8.0	11
14:00-15:00	58	6	9	9	82	18.3	10.7	5	78	0	25	5	108	4.6	7.0	8
15:00-16:00	43	5	12	1	61	9.8	8.0	3	97	1	23	6	127	5.5	8.3	11
16:00-17:00	48	8	11	1	68	13.2	8.9	1	104	0	26	4	134	3.0	8.7	5
17:00-18:00	51	8	10	1	70	12.9	9.1	7	109	1	20	1	131	1.5	8.5	17
18:00-19:00	36	9	2	1	48	20.8	6.3	5	95	0	22	3	120	2.5	7.8	10
全時間合計	503	83	125	56	767	18.1	100.0	48	1162	3	303	65	1533	4.4	100.0	179

方向 種別 時間帯	24								I 合計 (22+23+24)							
	乗用車 (台)	バス (台)	小型 貨物車 (台)	大型 貨物車 (台)	合計 (台)	大型車 混入率 (%)	時間 係数 (%)	二輪車 (台)	乗用車 (台)	バス (台)	小型 貨物車 (台)	大型 貨物車 (台)	合計 (台)	大型車 混入率 (%)	時間 係数 (%)	二輪車 (台)
7:00- 8:00	0	0	0	0	0	0.0	0.0	0	122	8	51	8	189	8.5	8.2	41
8:00- 9:00	0	0	0	0	0	0.0	0.0	0	131	8	43	8	190	8.4	8.3	28
9:00-10:00	0	0	0	0	0	0.0	0.0	0	109	7	42	23	181	16.6	7.9	23
10:00-11:00	0	0	0	0	0	0.0	0.0	0	184	8	36	15	243	9.5	10.6	8
11:00-12:00	0	0	0	0	0	0.0	0.0	0	147	5	30	17	199	11.1	8.6	19
12:00-13:00	0	0	0	0	0	0.0	0.0	0	128	6	24	10	168	9.5	7.3	23
13:00-14:00	0	0	0	0	0	0.0	0.0	0	125	6	42	8	181	7.7	7.9	13
14:00-15:00	0	0	0	0	0	0.0	0.0	0	136	6	34	14	190	10.5	8.3	13
15:00-16:00	0	0	0	0	0	0.0	0.0	0	140	6	35	7	188	6.9	8.2	14
16:00-17:00	0	0	0	0	0	0.0	0.0	0	152	8	37	5	202	6.4	8.8	6
17:00-18:00	1	0	0	0	1	0.0	100.0	0	161	9	30	2	202	5.4	8.8	24
18:00-19:00	0	0	0	0	0	0.0	0.0	0	131	9	24	4	168	7.7	7.3	15
全時間合計	1	0	0	0	1	0.0	100.0	0	1666	86	428	121	2301	9.0	100.0	227

方向別自動車交通量調査表

調査地点 : No.15 K4-07 笠間(笠間十字路)

調査年月日 : 令和 5年12月 5日(火) 天候:曇り

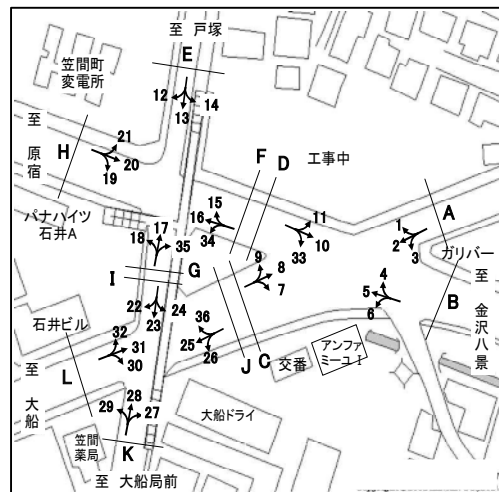

方向 種別 時間帯	25								26							
	乗用車 (台)	バス (台)	小型 貨物車 (台)	大型 貨物車 (台)	合計 (台)	大型車 混入率 (%)	時間 係数 (%)	二輪車 (台)	乗用車 (台)	バス (台)	小型 貨物車 (台)	大型 貨物車 (台)	合計 (台)	大型車 混入率 (%)	時間 係数 (%)	二輪車 (台)
7:00- 8:00	196	27	36	16	275	15.6	11.4	64	64	2	6	1	73	4.1	7.4	52
8:00- 9:00	111	18	27	14	170	18.8	7.1	31	50	0	5	4	59	6.8	6.0	24
9:00-10:00	109	22	17	8	156	19.2	6.5	16	66	0	12	8	86	9.3	8.7	14
10:00-11:00	144	34	33	25	236	25.0	9.8	12	91	0	15	10	116	8.6	11.8	10
11:00-12:00	148	21	41	9	219	13.7	9.1	13	73	0	13	10	96	10.4	9.8	7
12:00-13:00	135	23	29	7	194	15.5	8.0	28	50	0	15	5	70	7.1	7.1	16
13:00-14:00	153	25	31	18	227	18.9	9.4	15	57	0	23	2	82	2.4	8.3	20
14:00-15:00	137	26	34	11	208	17.8	8.6	16	83	2	13	8	106	9.4	10.8	9
15:00-16:00	142	22	29	3	196	12.8	8.1	14	67	0	15	4	86	4.7	8.7	7
16:00-17:00	146	22	16	2	186	12.9	7.7	20	58	1	26	2	87	3.4	8.9	16
17:00-18:00	123	28	23	1	175	16.6	7.3	14	49	1	12	0	62	1.6	6.3	17
18:00-19:00	130	21	17	1	169	13.0	7.0	24	50	0	9	1	60	1.7	6.1	10
全時間合計	1674	289	333	115	2411	16.8	100.0	267	758	6	164	55	983	6.2	100.0	202

方向 種別 時間帯	36								J 合計 (25+26+36)							
	乗用車 (台)	バス (台)	小型 貨物車 (台)	大型 貨物車 (台)	合計 (台)	大型車 混入率 (%)	時間 係数 (%)	二輪車 (台)	乗用車 (台)	バス (台)	小型 貨物車 (台)	大型 貨物車 (台)	合計 (台)	大型車 混入率 (%)	時間 係数 (%)	二輪車 (台)
7:00- 8:00	0	0	0	0	0	0.0	0.0	0	260	29	42	17	348	13.2	10.3	116
8:00- 9:00	0	0	0	0	0	0.0	0.0	0	161	18	32	18	229	15.7	6.7	55
9:00-10:00	0	0	0	0	0	0.0	0.0	0	175	22	29	16	242	15.7	7.1	30
10:00-11:00	0	0	0	0	0	0.0	0.0	0	235	34	48	35	352	19.6	10.4	22
11:00-12:00	0	0	0	0	0	0.0	0.0	0	221	21	54	19	315	12.7	9.3	20
12:00-13:00	1	0	0	0	1	0.0	100.0	0	186	23	44	12	265	13.2	7.8	44
13:00-14:00	0	0	0	0	0	0.0	0.0	0	210	25	54	20	309	14.6	9.1	35
14:00-15:00	0	0	0	0	0	0.0	0.0	0	220	28	47	19	314	15.0	9.2	25
15:00-16:00	0	0	0	0	0	0.0	0.0	0	209	22	44	7	282	10.3	8.3	21
16:00-17:00	0	0	0	0	0	0.0	0.0	0	204	23	42	4	273	9.9	8.0	36
17:00-18:00	0	0	0	0	0	0.0	0.0	0	172	29	35	1	237	12.7	7.0	31
18:00-19:00	0	0	0	0	0	0.0	0.0	0	180	21	26	2	229	10.0	6.7	34
全時間合計	1	0	0	0	1	0.0	100.0	0	2433	295	497	170	3395	13.7	100.0	469

方向別自動車交通量調査表

調査地点 : No.15 K4-07 笠間(笠間十字路)

調査年月日 : 令和 5年12月 5日(火) 天候:曇り

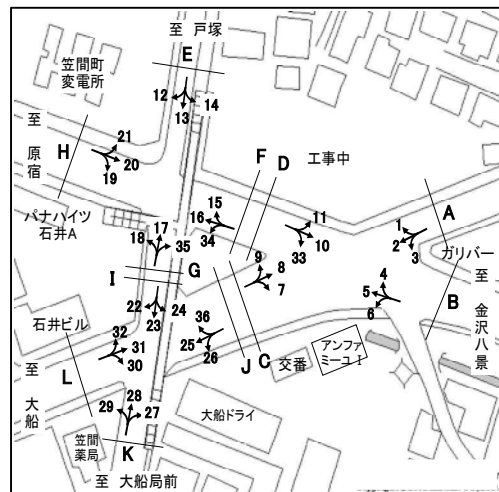

方向 種別 時間帯	27								28							
	乗用車 (台)	バス (台)	小型 貨物車 (台)	大型 貨物車 (台)	合計 (台)	大型車 混入率 (%)	時間 係数 (%)	二輪車 (台)	乗用車 (台)	バス (台)	小型 貨物車 (台)	大型 貨物車 (台)	合計 (台)	大型車 混入率 (%)	時間 係数 (%)	二輪車 (台)
7:00- 8:00	23	0	4	1	28	3.6	5.2	0	97	0	22	14	133	10.5	9.4	18
8:00- 9:00	35	0	6	1	42	2.4	7.9	1	54	1	19	9	83	12.0	5.9	3
9:00-10:00	28	0	4	2	34	5.9	6.4	0	71	0	28	6	105	5.7	7.4	1
10:00-11:00	27	0	12	3	42	7.1	7.9	3	58	0	23	7	88	8.0	6.2	12
11:00-12:00	39	0	6	4	49	8.2	9.2	3	93	0	23	9	125	7.2	8.9	8
12:00-13:00	47	0	6	3	56	5.4	10.5	2	85	0	21	5	111	4.5	7.9	15
13:00-14:00	29	0	10	6	45	13.3	8.4	0	86	0	24	4	114	3.5	8.1	5
14:00-15:00	37	0	11	1	49	2.0	9.2	4	92	0	30	8	130	6.2	9.2	10
15:00-16:00	48	0	14	1	63	1.6	11.8	2	77	0	26	4	107	3.7	7.6	8
16:00-17:00	38	0	13	0	51	0.0	9.6	2	122	0	42	8	172	4.7	12.2	10
17:00-18:00	33	1	6	0	40	2.5	7.5	1	103	0	25	6	134	4.5	9.5	13
18:00-19:00	32	0	3	0	35	0.0	6.6	4	90	0	17	3	110	2.7	7.8	12
全時間合計	416	1	95	22	534	4.3	100.0	22	1028	1	300	83	1412	5.9	100.0	115

方向 種別 時間帯	29								K 合計 (27+28+29)							
	乗用車 (台)	バス (台)	小型 貨物車 (台)	大型 貨物車 (台)	合計 (台)	大型車 混入率 (%)	時間 係数 (%)	二輪車 (台)	乗用車 (台)	バス (台)	小型 貨物車 (台)	大型 貨物車 (台)	合計 (台)	大型車 混入率 (%)	時間 係数 (%)	二輪車 (台)
7:00- 8:00	5	0	0	0	5	0.0	14.7	1	125	0	26	15	166	9.0	8.4	19
8:00- 9:00	0	0	0	0	0	0.0	0.0	0	89	1	25	10	125	8.8	6.3	4
9:00-10:00	5	0	0	0	5	0.0	14.7	0	104	0	32	8	144	5.6	7.3	1
10:00-11:00	3	0	0	0	3	0.0	8.8	0	88	0	35	10	133	7.5	6.7	15
11:00-12:00	1	0	1	1	3	33.3	8.8	0	133	0	30	14	177	7.9	8.9	11
12:00-13:00	1	0	1	2	4	50.0	11.8	0	133	0	28	10	171	5.8	8.6	17
13:00-14:00	2	0	1	0	3	0.0	8.8	0	117	0	35	10	162	6.2	8.2	5
14:00-15:00	2	0	1	0	3	0.0	8.8	1	131	0	42	9	182	4.9	9.2	15
15:00-16:00	0	0	1	0	1	0.0	2.9	1	125	0	41	5	171	2.9	8.6	11
16:00-17:00	3	0	0	0	3	0.0	8.8	0	163	0	55	8	226	3.5	11.4	12
17:00-18:00	1	0	0	0	1	0.0	2.9	0	137	1	31	6	175	4.0	8.8	14
18:00-19:00	2	0	1	0	3	0.0	8.8	0	124	0	21	3	148	2.0	7.5	16
全時間合計	25	0	6	3	34	8.8	100.0	3	1469	2	401	108	1980	5.6	100.0	140

方向別自動車交通量調査表

調査地点 : No.15 K4-07 笠間(笠間十字路)

調査年月日 : 令和 5年12月 5日(火) 天候:曇り

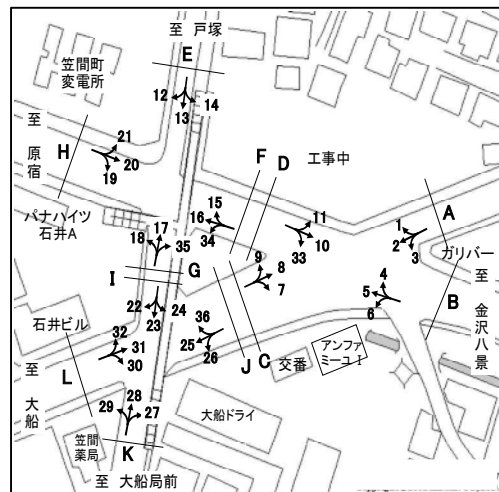

方向 種別 時間帯	30								31							
	乗用車 (台)	バス (台)	小型 貨物車 (台)	大型 貨物車 (台)	合計 (台)	大型車 混入率 (%)	時間 係数 (%)	二輪車 (台)	乗用車 (台)	バス (台)	小型 貨物車 (台)	大型 貨物車 (台)	合計 (台)	大型車 混入率 (%)	時間 係数 (%)	二輪車 (台)
7:00- 8:00	2	0	1	0	3	0.0	9.4	0	169	27	28	8	232	15.1	9.2	13
8:00- 9:00	0	1	0	0	1	100.0	3.1	0	99	14	25	6	144	13.9	5.7	11
9:00-10:00	2	0	0	1	3	33.3	9.4	0	125	21	18	15	179	20.1	7.1	9
10:00-11:00	1	0	2	0	3	0.0	9.4	0	118	31	25	17	191	25.1	7.6	19
11:00-12:00	2	0	3	0	5	0.0	15.6	0	134	24	31	11	200	17.5	7.9	19
12:00-13:00	2	0	0	0	2	0.0	6.3	0	145	27	30	8	210	16.7	8.3	13
13:00-14:00	1	0	0	0	1	0.0	3.1	0	147	27	32	16	222	19.4	8.8	19
14:00-15:00	1	1	0	0	2	50.0	6.3	1	147	23	38	15	223	17.0	8.9	21
15:00-16:00	2	0	1	0	3	0.0	9.4	0	192	23	31	14	260	14.2	10.3	23
16:00-17:00	2	0	0	0	2	0.0	6.3	0	180	22	35	10	247	13.0	9.8	17
17:00-18:00	4	0	0	0	4	0.0	12.5	0	147	23	31	3	204	12.7	8.1	29
18:00-19:00	2	0	1	0	3	0.0	9.4	0	163	24	17	1	205	12.2	8.1	44
全時間合計	21	2	8	1	32	9.4	100.0	1	1766	286	341	124	2517	16.3	100.0	237

方向 種別 時間帯	32								L 合計 (30+31+32)							
	乗用車 (台)	バス (台)	小型 貨物車 (台)	大型 貨物車 (台)	合計 (台)	大型車 混入率 (%)	時間 係数 (%)	二輪車 (台)	乗用車 (台)	バス (台)	小型 貨物車 (台)	大型 貨物車 (台)	合計 (台)	大型車 混入率 (%)	時間 係数 (%)	二輪車 (台)
7:00- 8:00	40	12	18	4	74	21.6	6.3	10	211	39	47	12	309	16.5	8.3	23
8:00- 9:00	50	10	11	4	75	18.7	6.4	5	149	25	36	10	220	15.9	5.9	16
9:00-10:00	44	12	15	12	83	28.9	7.1	4	171	33	33	28	265	23.0	7.1	13
10:00-11:00	43	6	11	14	74	27.0	6.3	16	162	37	38	31	268	25.4	7.2	35
11:00-12:00	62	7	15	12	96	19.8	8.2	6	198	31	49	23	301	17.9	8.1	25
12:00-13:00	68	7	17	6	98	13.3	8.4	13	215	34	47	14	310	15.5	8.3	26
13:00-14:00	69	5	34	6	114	9.6	9.7	9	217	32	66	22	337	16.0	9.1	28
14:00-15:00	76	11	22	12	121	19.0	10.3	7	224	35	60	27	346	17.9	9.3	29
15:00-16:00	69	6	17	5	97	11.3	8.3	12	263	29	49	19	360	13.3	9.7	35
16:00-17:00	106	8	28	4	146	8.2	12.5	3	288	30	63	14	395	11.1	10.6	20
17:00-18:00	86	11	18	2	117	11.1	10.0	19	237	34	49	5	325	12.0	8.7	48
18:00-19:00	55	10	11	0	76	13.2	6.5	17	220	34	29	1	284	12.3	7.6	61
全時間合計	768	105	217	81	1171	15.9	100.0	121	2555	393	566	206	3720	16.1	100.0	359

方向別自動車交通量調査表

調査地点 : No.16 K4-10 六浦

調査年月日 : 令和 5年12月 7日(木) 天候:晴れ

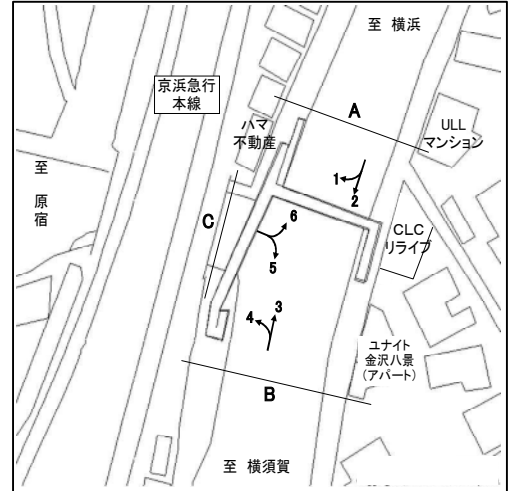

方向 種別 時間帯	1								2							
	乗用車 (台)	バス (台)	小型 貨物車 (台)	大型 貨物車 (台)	合計 (台)	大型車 混入率 (%)	時間 係数 (%)	二輪車 (台)	乗用車 (台)	バス (台)	小型 貨物車 (台)	大型 貨物車 (台)	合計 (台)	大型車 混入率 (%)	時間 係数 (%)	二輪車 (台)
7:00- 8:00	128	12	46	20	206	15.5	6.5	20	369	4	86	28	487	6.6	7.6	80
8:00- 9:00	105	11	32	20	168	18.5	5.3	15	402	11	95	46	554	10.3	8.6	63
9:00-10:00	147	11	66	43	267	20.2	8.4	18	350	7	96	34	487	8.4	7.6	59
10:00-11:00	149	6	47	27	229	14.4	7.2	28	323	8	84	44	459	11.3	7.1	45
11:00-12:00	201	8	51	33	293	14.0	9.2	24	373	3	70	36	482	8.1	7.5	74
12:00-13:00	256	10	38	32	336	12.5	10.5	28	384	5	75	33	497	7.6	7.7	75
13:00-14:00	233	9	57	28	327	11.3	10.2	27	368	5	86	22	481	5.6	7.5	73
14:00-15:00	220	9	57	19	305	9.2	9.6	29	408	7	91	31	537	7.1	8.3	91
15:00-16:00	194	10	44	16	264	9.8	8.3	19	428	5	94	35	562	7.1	8.7	82
16:00-17:00	200	8	51	7	266	5.6	8.3	30	431	5	85	24	545	5.3	8.5	113
17:00-18:00	202	5	33	6	246	4.5	7.7	50	608	6	95	8	717	2.0	11.1	192
18:00-19:00	231	11	36	8	286	6.6	9.0	56	554	2	74	8	638	1.6	9.9	168
全時間合計	2266	110	558	259	3193	11.6	100.0	344	4998	68	1031	349	6446	6.5	100.0	1115

方向 種別 時間帯									A 合計 (1+ 2)							
	乗用車 (台)	バス (台)	小型 貨物車 (台)	大型 貨物車 (台)	合計 (台)	大型車 混入率 (%)	時間 係数 (%)	二輪車 (台)	乗用車 (台)	バス (台)	小型 貨物車 (台)	大型 貨物車 (台)	合計 (台)	大型車 混入率 (%)	時間 係数 (%)	二輪車 (台)
7:00- 8:00									497	16	132	48	693	9.2	7.2	100
8:00- 9:00									507	22	127	66	722	12.2	7.5	78
9:00-10:00									497	18	162	77	754	12.6	7.8	77
10:00-11:00									472	14	131	71	688	12.4	7.1	73
11:00-12:00									574	11	121	69	775	10.3	8.0	98
12:00-13:00									640	15	113	65	833	9.6	8.6	103
13:00-14:00									601	14	143	50	808	7.9	8.4	100
14:00-15:00									628	16	148	50	842	7.8	8.7	120
15:00-16:00									622	15	138	51	826	8.0	8.6	101
16:00-17:00									631	13	136	31	811	5.4	8.4	143
17:00-18:00									810	11	128	14	963	2.6	10.0	242
18:00-19:00									785	13	110	16	924	3.1	9.6	224
全時間合計									7264	178	1589	608	9639	8.2	100.0	1459

方向別自動車交通量調査表

調査地点 : No.16 K4-10 六浦

調査年月日 : 令和 5年12月 7日(木) 天候:晴れ

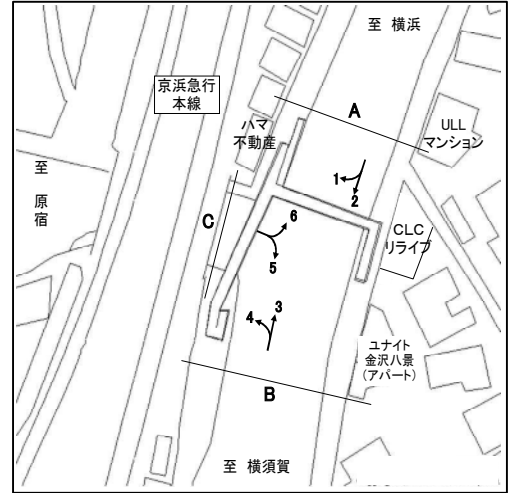

方向 種別 時間帯	3								4							
	乗用車 (台)	バス (台)	小型 貨物車 (台)	大型 貨物車 (台)	合計 (台)	大型車 混入率 (%)	時間 係数 (%)	二輪車 (台)	乗用車 (台)	バス (台)	小型 貨物車 (台)	大型 貨物車 (台)	合計 (台)	大型車 混入率 (%)	時間 係数 (%)	二輪車 (台)
7:00- 8:00	457	5	68	39	569	7.7	9.9	187	186	1	44	40	271	15.1	6.6	23
8:00- 9:00	375	13	66	23	477	7.5	8.3	110	164	1	50	40	255	16.1	6.2	24
9:00-10:00	334	13	71	61	479	15.4	8.3	70	194	2	87	46	329	14.6	8.0	14
10:00-11:00	362	7	62	53	484	12.4	8.4	66	171	2	39	49	261	19.5	6.3	14
11:00-12:00	345	11	83	38	477	10.3	8.3	59	203	0	59	51	313	16.3	7.6	14
12:00-13:00	350	9	57	36	452	10.0	7.8	63	201	0	48	43	292	14.7	7.1	21
13:00-14:00	315	12	75	30	432	9.7	7.5	51	192	2	60	38	292	13.7	7.1	22
14:00-15:00	343	12	92	33	480	9.4	8.3	65	215	2	75	55	347	16.4	8.4	19
15:00-16:00	393	19	94	15	521	6.5	9.0	55	276	7	101	41	425	11.3	10.3	20
16:00-17:00	364	13	79	15	471	5.9	8.2	76	289	3	74	28	394	7.9	9.6	39
17:00-18:00	425	8	58	17	508	4.9	8.8	105	381	2	84	28	495	6.1	12.0	47
18:00-19:00	362	1	50	10	423	2.6	7.3	49	387	9	42	10	448	4.2	10.9	71
全時間合計	4425	123	855	370	5773	8.5	100.0	956	2859	31	763	469	4122	12.1	100.0	328

方向 種別 時間帯									B 合計 (3+ 4)							
	乗用車 (台)	バス (台)	小型 貨物車 (台)	大型 貨物車 (台)	合計 (台)	大型車 混入率 (%)	時間 係数 (%)	二輪車 (台)	乗用車 (台)	バス (台)	小型 貨物車 (台)	大型 貨物車 (台)	合計 (台)	大型車 混入率 (%)	時間 係数 (%)	二輪車 (台)
7:00- 8:00									643	6	112	79	840	10.1	8.5	210
8:00- 9:00									539	14	116	63	732	10.5	7.4	134
9:00-10:00									528	15	158	107	808	15.1	8.2	84
10:00-11:00									533	9	101	102	745	14.9	7.5	80
11:00-12:00									548	11	142	89	790	12.7	8.0	73
12:00-13:00									551	9	105	79	744	11.8	7.5	84
13:00-14:00									507	14	135	68	724	11.3	7.3	73
14:00-15:00									558	14	167	88	827	12.3	8.4	84
15:00-16:00									669	26	195	56	946	8.7	9.6	75
16:00-17:00									653	16	153	43	865	6.8	8.7	115
17:00-18:00									806	10	142	45	1003	5.5	10.1	152
18:00-19:00									749	10	92	20	871	3.4	8.8	120
全時間合計									7284	154	1618	839	9895	10.0	100.0	1284

方向別自動車交通量調査表

調査地点 : No.16 K4-10 六浦

調査年月日 : 令和 5年12月 7日(木) 天候:晴れ



方向 種別 時間帯	5								6							
	乗用車 (台)	バス (台)	小型 貨物車 (台)	大型 貨物車 (台)	合計 (台)	大型車 混入率 (%)	時間 係数 (%)	二輪車 (台)	乗用車 (台)	バス (台)	小型 貨物車 (台)	大型 貨物車 (台)	合計 (台)	大型車 混入率 (%)	時間 係数 (%)	二輪車 (台)
7:00- 8:00	393	1	70	37	501	7.6	11.7	87	339	13	85	26	463	8.4	10.8	101
8:00- 9:00	412	2	86	41	541	7.9	12.6	67	271	11	49	34	365	12.3	8.5	153
9:00-10:00	253	0	69	41	363	11.3	8.5	32	325	12	59	36	432	11.1	10.0	31
10:00-11:00	183	0	61	60	304	19.7	7.1	33	309	10	57	49	425	13.9	9.9	44
11:00-12:00	176	0	62	51	289	17.6	6.7	13	241	7	68	22	338	8.6	7.9	34
12:00-13:00	192	0	64	57	313	18.2	7.3	25	268	9	47	34	358	12.0	8.3	51
13:00-14:00	215	0	76	50	341	14.7	8.0	19	279	10	59	26	374	9.6	8.7	34
14:00-15:00	264	3	69	40	376	11.4	8.8	19	252	12	52	31	347	12.4	8.1	41
15:00-16:00	284	1	70	41	396	10.6	9.2	32	244	9	66	14	333	6.9	7.7	33
16:00-17:00	198	0	51	38	287	13.2	6.7	25	204	7	42	20	273	9.9	6.3	47
17:00-18:00	196	0	56	20	272	7.4	6.3	34	259	8	48	17	332	7.5	7.7	46
18:00-19:00	231	0	56	19	306	6.2	7.1	32	212	9	36	7	264	6.1	6.1	39
全時間合計	2997	7	790	495	4289	11.7	100.0	418	3203	117	668	316	4304	10.1	100.0	654

方向 種別 時間帯									C 合計 (5+ 6)							
	乗用車 (台)	バス (台)	小型 貨物車 (台)	大型 貨物車 (台)	合計 (台)	大型車 混入率 (%)	時間 係数 (%)	二輪車 (台)	乗用車 (台)	バス (台)	小型 貨物車 (台)	大型 貨物車 (台)	合計 (台)	大型車 混入率 (%)	時間 係数 (%)	二輪車 (台)
7:00- 8:00									732	14	155	63	964	8.0	11.2	188
8:00- 9:00									683	13	135	75	906	9.7	10.5	220
9:00-10:00									578	12	128	77	795	11.2	9.3	63
10:00-11:00									492	10	118	109	729	16.3	8.5	77
11:00-12:00									417	7	130	73	627	12.8	7.3	47
12:00-13:00									460	9	111	91	671	14.9	7.8	76
13:00-14:00									494	10	135	76	715	12.0	8.3	53
14:00-15:00									516	15	121	71	723	11.9	8.4	60
15:00-16:00									528	10	136	55	729	8.9	8.5	65
16:00-17:00									402	7	93	58	560	11.6	6.5	72
17:00-18:00									455	8	104	37	604	7.5	7.0	80
18:00-19:00									443	9	92	26	570	6.1	6.6	71
全時間合計									6200	124	1458	811	8593	10.9	100.0	1072

方向別自動車交通量調査表

調査地点 : No.17 K4-18 神奈中車庫前

調査年月日 : 令和 5年12月 6日(水) 天候:晴れ



方向 種別 時間帯	1								2							
	乗用車 (台)	バス (台)	小型 貨物車 (台)	大型 貨物車 (台)	合計 (台)	大型車 混入率 (%)	時間 係数 (%)	二輪車 (台)	乗用車 (台)	バス (台)	小型 貨物車 (台)	大型 貨物車 (台)	合計 (台)	大型車 混入率 (%)	時間 係数 (%)	二輪車 (台)
7:00- 8:00	61	6	11	14	92	21.7	4.7	8	296	6	94	37	433	9.9	8.9	41
8:00- 9:00	99	6	21	28	154	22.1	7.9	9	261	4	99	41	405	11.1	8.3	19
9:00-10:00	103	13	30	21	167	20.4	8.6	6	270	6	80	58	414	15.5	8.5	25
10:00-11:00	88	3	22	21	134	17.9	6.9	4	248	4	58	53	363	15.7	7.4	19
11:00-12:00	104	5	39	23	171	16.4	8.8	8	271	3	66	38	378	10.8	7.7	30
12:00-13:00	93	5	24	25	147	20.4	7.5	10	285	3	60	26	374	7.8	7.7	25
13:00-14:00	118	6	26	21	171	15.8	8.8	7	306	6	65	35	412	10.0	8.4	30
14:00-15:00	91	6	16	13	126	15.1	6.5	7	292	4	76	38	410	10.2	8.4	26
15:00-16:00	134	7	37	20	198	13.6	10.1	10	284	4	77	28	393	8.1	8.0	40
16:00-17:00	121	7	27	19	174	14.9	8.9	13	314	4	60	18	396	5.6	8.1	38
17:00-18:00	160	4	20	9	193	6.7	9.9	32	354	3	78	13	448	3.6	9.2	48
18:00-19:00	184	9	24	9	226	8.0	11.6	23	378	3	67	9	457	2.6	9.4	73
全時間合計	1356	77	297	223	1953	15.4	100.0	137	3559	50	880	394	4883	9.1	100.0	414

方向 種別 時間帯									A 合計 (1+ 2)							
	乗用車 (台)	バス (台)	小型 貨物車 (台)	大型 貨物車 (台)	合計 (台)	大型車 混入率 (%)	時間 係数 (%)	二輪車 (台)	乗用車 (台)	バス (台)	小型 貨物車 (台)	大型 貨物車 (台)	合計 (台)	大型車 混入率 (%)	時間 係数 (%)	二輪車 (台)
7:00- 8:00									357	12	105	51	525	12.0	7.7	49
8:00- 9:00									360	10	120	69	559	14.1	8.2	28
9:00-10:00									373	19	110	79	581	16.9	8.5	31
10:00-11:00									336	7	80	74	497	16.3	7.3	23
11:00-12:00									375	8	105	61	549	12.6	8.0	38
12:00-13:00									378	8	84	51	521	11.3	7.6	35
13:00-14:00									424	12	91	56	583	11.7	8.5	37
14:00-15:00									383	10	92	51	536	11.4	7.8	33
15:00-16:00									418	11	114	48	591	10.0	8.6	50
16:00-17:00									435	11	87	37	570	8.4	8.3	51
17:00-18:00									514	7	98	22	641	4.5	9.4	80
18:00-19:00									562	12	91	18	683	4.4	10.0	96
全時間合計									4915	127	1177	617	6836	10.9	100.0	551

方向別自動車交通量調査表

調査地点 : No.17 K4-18 神奈中車庫前

調査年月日 : 令和 5年12月 6日(水) 天候:晴れ



方向 種別 時間帯	3								4							
	乗用車 (台)	バス (台)	小型 貨物車 (台)	大型 貨物車 (台)	合計 (台)	大型車 混入率 (%)	時間 係数 (%)	二輪車 (台)	乗用車 (台)	バス (台)	小型 貨物車 (台)	大型 貨物車 (台)	合計 (台)	大型車 混入率 (%)	時間 係数 (%)	二輪車 (台)
7:00- 8:00	322	5	40	7	374	3.2	8.6	55	188	9	16	17	230	11.3	6.6	30
8:00- 9:00	352	5	53	36	446	9.2	10.3	62	176	21	51	35	283	19.8	8.2	27
9:00-10:00	289	5	36	35	365	11.0	8.4	37	196	13	44	36	289	17.0	8.4	20
10:00-11:00	245	2	52	20	319	6.9	7.3	13	172	17	34	34	257	19.8	7.4	15
11:00-12:00	283	3	50	43	379	12.1	8.7	28	195	16	58	32	301	15.9	8.7	21
12:00-13:00	232	3	47	28	310	10.0	7.1	30	228	19	56	31	334	15.0	9.7	21
13:00-14:00	235	6	47	25	313	9.9	7.2	14	199	18	31	44	292	21.2	8.4	17
14:00-15:00	304	4	56	20	384	6.3	8.8	19	178	14	44	30	266	16.5	7.7	24
15:00-16:00	312	6	70	31	419	8.8	9.6	17	221	19	65	48	353	19.0	10.2	31
16:00-17:00	246	5	70	17	338	6.5	7.8	21	176	16	40	23	255	15.3	7.4	27
17:00-18:00	275	6	50	8	339	4.1	7.8	18	195	15	45	14	269	10.8	7.8	19
18:00-19:00	310	5	40	3	358	2.2	8.2	32	258	20	44	9	331	8.8	9.6	28
全時間合計	3405	55	611	273	4344	7.6	100.0	346	2382	197	528	353	3460	15.9	100.0	280

方向 種別 時間帯									B 合計 (3+ 4)							
	乗用車 (台)	バス (台)	小型 貨物車 (台)	大型 貨物車 (台)	合計 (台)	大型車 混入率 (%)	時間 係数 (%)	二輪車 (台)	乗用車 (台)	バス (台)	小型 貨物車 (台)	大型 貨物車 (台)	合計 (台)	大型車 混入率 (%)	時間 係数 (%)	二輪車 (台)
7:00- 8:00									510	14	56	24	604	6.3	7.7	85
8:00- 9:00									528	26	104	71	729	13.3	9.3	89
9:00-10:00									485	18	80	71	654	13.6	8.4	57
10:00-11:00									417	19	86	54	576	12.7	7.4	28
11:00-12:00									478	19	108	75	680	13.8	8.7	49
12:00-13:00									460	22	103	59	644	12.6	8.3	51
13:00-14:00									434	24	78	69	605	15.4	7.8	31
14:00-15:00									482	18	100	50	650	10.5	8.3	43
15:00-16:00									533	25	135	79	772	13.5	9.9	48
16:00-17:00									422	21	110	40	593	10.3	7.6	48
17:00-18:00									470	21	95	22	608	7.1	7.8	37
18:00-19:00									568	25	84	12	689	5.4	8.8	60
全時間合計									5787	252	1139	626	7804	11.3	100.0	626

方向別自動車交通量調査表

調査地点 : No.17 K4-18 神奈中車庫前

調査年月日 : 令和 5年12月 6日(水) 天候:晴れ



方向 種別 時間帯	5								6							
	乗用車 (台)	バス (台)	小型 貨物車 (台)	大型 貨物車 (台)	合計 (台)	大型車 混入率 (%)	時間 係数 (%)	二輪車 (台)	乗用車 (台)	バス (台)	小型 貨物車 (台)	大型 貨物車 (台)	合計 (台)	大型車 混入率 (%)	時間 係数 (%)	二輪車 (台)
7:00- 8:00	153	17	62	32	264	18.6	8.6	19	186	2	44	26	258	10.9	12.3	48
8:00- 9:00	106	22	53	26	207	23.2	6.7	13	152	3	24	27	206	14.6	9.8	34
9:00-10:00	127	18	49	39	233	24.5	7.6	6	136	6	30	20	192	13.5	9.1	18
10:00-11:00	146	15	46	32	239	19.7	7.8	15	119	4	29	23	175	15.4	8.3	11
11:00-12:00	178	16	39	44	277	21.7	9.0	14	112	6	36	21	175	15.4	8.3	12
12:00-13:00	203	16	41	32	292	16.4	9.5	17	99	3	26	34	162	22.8	7.7	15
13:00-14:00	151	20	59	28	258	18.6	8.4	12	115	7	23	24	169	18.3	8.0	9
14:00-15:00	175	23	58	48	304	23.4	9.9	12	107	11	23	24	165	21.2	7.9	9
15:00-16:00	168	16	47	30	261	17.6	8.5	15	109	3	32	11	155	9.0	7.4	5
16:00-17:00	167	22	42	36	267	21.7	8.7	13	123	7	41	7	178	7.9	8.5	13
17:00-18:00	171	19	41	14	245	13.5	8.0	18	101	6	17	10	134	11.9	6.4	9
18:00-19:00	162	17	34	8	221	11.3	7.2	23	96	6	21	8	131	10.7	6.2	8
全時間合計	1907	221	571	369	3068	19.2	100.0	177	1455	64	346	235	2100	14.2	100.0	191

方向 種別 時間帯									C 合計 (5+ 6)							
	乗用車 (台)	バス (台)	小型 貨物車 (台)	大型 貨物車 (台)	合計 (台)	大型車 混入率 (%)	時間 係数 (%)	二輪車 (台)	乗用車 (台)	バス (台)	小型 貨物車 (台)	大型 貨物車 (台)	合計 (台)	大型車 混入率 (%)	時間 係数 (%)	二輪車 (台)
7:00- 8:00									339	19	106	58	522	14.8	10.1	67
8:00- 9:00									258	25	77	53	413	18.9	8.0	47
9:00-10:00									263	24	79	59	425	19.5	8.2	24
10:00-11:00									265	19	75	55	414	17.9	8.0	26
11:00-12:00									290	22	75	65	452	19.2	8.7	26
12:00-13:00									302	19	67	66	454	18.7	8.8	32
13:00-14:00									266	27	82	52	427	18.5	8.3	21
14:00-15:00									282	34	81	72	469	22.6	9.1	21
15:00-16:00									277	19	79	41	416	14.4	8.0	20
16:00-17:00									290	29	83	43	445	16.2	8.6	26
17:00-18:00									272	25	58	24	379	12.9	7.3	27
18:00-19:00									258	23	55	16	352	11.1	6.8	31
全時間合計									3362	285	917	604	5168	17.2	100.0	368

方向別自動車交通量調査表

調査地点 : No.18 K4-20 桂町

調査年月日 : 令和 5年12月 5日(火) 天候:曇り



方向 種別 時間帯	1								2							
	乗用車 (台)	バス (台)	小型 貨物車 (台)	大型 貨物車 (台)	合計 (台)	大型車 混入率 (%)	時間 係数 (%)	二輪車 (台)	乗用車 (台)	バス (台)	小型 貨物車 (台)	大型 貨物車 (台)	合計 (台)	大型車 混入率 (%)	時間 係数 (%)	二輪車 (台)
7:00- 8:00	13	0	1	0	14	0.0	5.1	3	131	0	45	14	190	7.4	9.5	23
8:00- 9:00	25	0	6	0	31	0.0	11.2	1	103	10	27	14	154	15.6	7.7	13
9:00-10:00	23	0	4	3	30	10.0	10.8	4	101	15	45	20	181	19.3	9.0	15
10:00-11:00	30	0	3	3	36	8.3	13.0	2	142	12	33	16	203	13.8	10.1	11
11:00-12:00	22	0	2	4	28	14.3	10.1	5	104	5	37	6	152	7.2	7.6	10
12:00-13:00	21	2	6	1	30	10.0	10.8	2	108	4	41	8	161	7.5	8.0	13
13:00-14:00	12	0	5	0	17	0.0	6.1	1	119	10	53	14	196	12.2	9.8	18
14:00-15:00	10	0	5	1	16	6.3	5.8	4	133	11	45	18	207	14.0	10.3	13
15:00-16:00	13	0	4	1	18	5.6	6.5	1	106	4	26	4	140	5.7	7.0	5
16:00-17:00	15	0	4	1	20	5.0	7.2	1	74	6	32	6	118	10.2	5.9	13
17:00-18:00	18	0	2	1	21	4.8	7.6	3	130	5	28	8	171	7.6	8.5	25
18:00-19:00	12	0	2	2	16	12.5	5.8	1	108	3	16	5	132	6.1	6.6	20
全時間合計	214	2	44	17	277	6.9	100.0	28	1359	85	428	133	2005	10.9	100.0	179

方向 種別 時間帯	3								11							
	乗用車 (台)	バス (台)	小型 貨物車 (台)	大型 貨物車 (台)	合計 (台)	大型車 混入率 (%)	時間 係数 (%)	二輪車 (台)	乗用車 (台)	バス (台)	小型 貨物車 (台)	大型 貨物車 (台)	合計 (台)	大型車 混入率 (%)	時間 係数 (%)	二輪車 (台)
7:00- 8:00	41	0	11	3	55	5.5	4.5	8	0	0	0	0	0	0.0	0.0	0
8:00- 9:00	65	4	20	7	96	11.5	7.8	6	0	0	0	0	0	0.0	0.0	0
9:00-10:00	89	4	25	11	129	11.6	10.5	11	1	0	0	0	1	0.0	50.0	0
10:00-11:00	101	2	34	15	152	11.2	12.4	17	1	0	0	0	1	0.0	50.0	0
11:00-12:00	69	1	24	12	106	12.3	8.6	5	0	0	0	0	0	0.0	0.0	0
12:00-13:00	50	1	26	14	91	16.5	7.4	3	0	0	0	0	0	0.0	0.0	0
13:00-14:00	82	2	25	5	114	6.1	9.3	7	0	0	0	0	0	0.0	0.0	0
14:00-15:00	90	2	21	6	119	6.7	9.7	10	0	0	0	0	0	0.0	0.0	0
15:00-16:00	62	2	16	5	85	8.2	6.9	1	0	0	0	0	0	0.0	0.0	0
16:00-17:00	75	2	24	2	103	3.9	8.4	8	0	0	0	0	0	0.0	0.0	0
17:00-18:00	88	0	20	5	113	4.4	9.2	15	0	0	0	0	0	0.0	0.0	0
18:00-19:00	55	0	10	0	65	0.0	5.3	5	0	0	0	0	0	0.0	0.0	0
全時間合計	867	20	256	85	1228	8.6	100.0	96	2	0	0	0	2	0.0	100.0	0

方向別自動車交通量調査表

調査地点 : No.18 K4-20 桂町

調査年月日 : 令和 5年12月 5日(火) 天候:曇り



方向 種別 時間帯									A 合計 (1+ 2+ 3+11)							
	乗用車 (台)	バス (台)	小型 貨物車 (台)	大型 貨物車 (台)	合計 (台)	大型車 混入率 (%)	時間 係数 (%)	二輪車 (台)	乗用車 (台)	バス (台)	小型 貨物車 (台)	大型 貨物車 (台)	合計 (台)	大型車 混入率 (%)	時間 係数 (%)	二輪車 (台)
7:00- 8:00									185	0	57	17	259	6.6	7.4	34
8:00- 9:00									193	14	53	21	281	12.5	8.0	20
9:00-10:00									214	19	74	34	341	15.5	9.7	30
10:00-11:00									274	14	70	34	392	12.2	11.2	30
11:00-12:00									195	6	63	22	286	9.8	8.1	20
12:00-13:00									179	7	73	23	282	10.6	8.0	18
13:00-14:00									213	12	83	19	327	9.5	9.3	26
14:00-15:00									233	13	71	25	342	11.1	9.7	27
15:00-16:00									181	6	46	10	243	6.6	6.9	7
16:00-17:00									164	8	60	9	241	7.1	6.9	22
17:00-18:00									236	5	50	14	305	6.2	8.7	43
18:00-19:00									175	3	28	7	213	4.7	6.1	26
全時間合計									2442	107	728	235	3512	9.7	100.0	303

方向別自動車交通量調査表

調査地点 : No.18 K4-20 桂町

調査年月日 : 令和 5年12月 5日(火) 天候:曇り

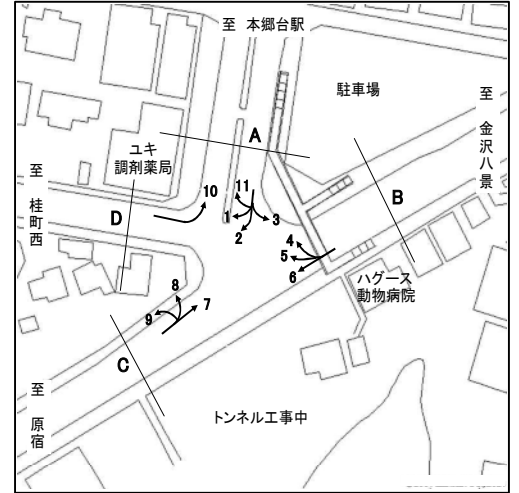

方向 種別 時間帯	4								5							
	乗用車 (台)	バス (台)	小型 貨物車 (台)	大型 貨物車 (台)	合計 (台)	大型車 混入率 (%)	時間 係数 (%)	二輪車 (台)	乗用車 (台)	バス (台)	小型 貨物車 (台)	大型 貨物車 (台)	合計 (台)	大型車 混入率 (%)	時間 係数 (%)	二輪車 (台)
7:00- 8:00	51	0	11	1	63	1.6	6.5	9	17	1	6	3	27	14.8	6.2	2
8:00- 9:00	65	1	14	2	82	3.7	8.4	6	33	0	10	0	43	0.0	9.9	4
9:00-10:00	54	2	18	1	75	4.0	7.7	7	24	0	16	5	45	11.1	10.4	5
10:00-11:00	45	0	18	2	65	3.1	6.7	1	29	0	9	5	43	11.6	9.9	0
11:00-12:00	58	1	17	7	83	9.6	8.5	4	31	0	10	1	42	2.4	9.7	2
12:00-13:00	69	1	9	8	87	10.3	8.9	4	22	0	11	3	36	8.3	8.3	2
13:00-14:00	76	4	21	6	107	9.3	11.0	6	12	0	6	3	21	14.3	4.8	4
14:00-15:00	75	1	17	1	94	2.1	9.7	6	28	0	10	1	39	2.6	9.0	1
15:00-16:00	73	3	12	5	93	8.6	9.5	3	21	0	8	0	29	0.0	6.7	1
16:00-17:00	70	1	11	2	84	3.6	8.6	5	30	1	6	4	41	12.2	9.5	2
17:00-18:00	60	1	15	0	76	1.3	7.8	3	27	0	6	0	33	0.0	7.6	6
18:00-19:00	59	0	4	2	65	3.1	6.7	6	24	0	9	1	34	2.9	7.9	2
全時間合計	755	15	167	37	974	5.3	100.0	60	298	2	107	26	433	6.5	100.0	31

方向 種別 時間帯	6								B 合計 (4+ 5+ 6)							
	乗用車 (台)	バス (台)	小型 貨物車 (台)	大型 貨物車 (台)	合計 (台)	大型車 混入率 (%)	時間 係数 (%)	二輪車 (台)	乗用車 (台)	バス (台)	小型 貨物車 (台)	大型 貨物車 (台)	合計 (台)	大型車 混入率 (%)	時間 係数 (%)	二輪車 (台)
7:00- 8:00	612	27	199	106	944	14.1	11.1	124	680	28	216	110	1034	13.3	10.5	135
8:00- 9:00	379	15	125	75	594	15.2	7.0	71	477	16	149	77	719	12.9	7.3	81
9:00-10:00	245	22	77	71	415	22.4	4.9	30	323	24	111	77	535	18.9	5.4	42
10:00-11:00	358	26	120	157	661	27.7	7.8	23	432	26	147	164	769	24.7	7.8	24
11:00-12:00	409	22	142	116	689	20.0	8.1	28	498	23	169	124	814	18.1	8.2	34
12:00-13:00	435	25	138	128	726	21.1	8.6	51	526	26	158	139	849	19.4	8.6	57
13:00-14:00	446	22	144	118	730	19.2	8.6	28	534	26	171	127	858	17.8	8.7	38
14:00-15:00	428	22	175	116	741	18.6	8.7	33	531	23	202	118	874	16.1	8.8	40
15:00-16:00	478	18	136	91	723	15.1	8.5	42	572	21	156	96	845	13.8	8.5	46
16:00-17:00	469	20	164	65	718	11.8	8.5	53	569	22	181	71	843	11.0	8.5	60
17:00-18:00	561	24	158	33	776	7.3	9.1	86	648	25	179	33	885	6.6	8.9	95
18:00-19:00	592	16	124	35	767	6.6	9.0	59	675	16	137	38	866	6.2	8.8	67
全時間合計	5412	259	1702	1111	8484	16.1	100.0	628	6465	276	1976	1174	9891	14.7	100.0	719

方向別自動車交通量調査表

調査地点 : No.18 K4-20 桂町

調査年月日 : 令和 5年12月 5日(火) 天候:曇り



方向 種別 時間帯	7								8							
	乗用車 (台)	バス (台)	小型 貨物車 (台)	大型 貨物車 (台)	合計 (台)	大型車 混入率 (%)	時間 係数 (%)	二輪車 (台)	乗用車 (台)	バス (台)	小型 貨物車 (台)	大型 貨物車 (台)	合計 (台)	大型車 混入率 (%)	時間 係数 (%)	二輪車 (台)
7:00- 8:00	508	16	176	81	781	12.4	9.2	74	86	6	28	18	138	17.4	8.5	21
8:00- 9:00	388	19	142	51	600	11.7	7.1	58	93	8	33	20	154	18.2	9.5	10
9:00-10:00	326	18	93	64	501	16.4	5.9	26	78	11	20	7	116	15.5	7.2	14
10:00-11:00	423	30	135	122	710	21.4	8.4	45	112	4	28	13	157	10.8	9.7	20
11:00-12:00	426	25	159	99	709	17.5	8.4	35	84	2	24	12	122	11.5	7.6	10
12:00-13:00	453	21	122	102	698	17.6	8.2	41	50	4	20	12	86	18.6	5.3	10
13:00-14:00	478	23	122	85	708	15.3	8.3	35	108	6	26	3	143	6.3	8.9	7
14:00-15:00	477	25	151	98	751	16.4	8.9	53	108	9	25	9	151	11.9	9.3	10
15:00-16:00	559	24	164	64	811	10.9	9.6	53	111	9	34	4	158	8.2	9.8	14
16:00-17:00	516	19	151	48	734	9.1	8.7	46	102	8	32	7	149	10.1	9.2	9
17:00-18:00	569	31	140	36	776	8.6	9.2	84	93	3	46	2	144	3.5	8.9	18
18:00-19:00	539	22	109	31	701	7.6	8.3	82	76	4	15	2	97	6.2	6.0	18
全時間合計	5662	273	1664	881	8480	13.6	100.0	632	1101	74	331	109	1615	11.3	100.0	161

方向 種別 時間帯	9								C 合計 (7+ 8+ 9)							
	乗用車 (台)	バス (台)	小型 貨物車 (台)	大型 貨物車 (台)	合計 (台)	大型車 混入率 (%)	時間 係数 (%)	二輪車 (台)	乗用車 (台)	バス (台)	小型 貨物車 (台)	大型 貨物車 (台)	合計 (台)	大型車 混入率 (%)	時間 係数 (%)	二輪車 (台)
7:00- 8:00	1	0	0	0	1	0.0	1.8	0	595	22	204	99	920	13.2	9.1	95
8:00- 9:00	2	0	0	0	2	0.0	3.6	0	483	27	175	71	756	13.0	7.4	68
9:00-10:00	4	0	4	0	8	0.0	14.3	3	408	29	117	71	625	16.0	6.2	43
10:00-11:00	5	0	1	0	6	0.0	10.7	3	540	34	164	135	873	19.4	8.6	68
11:00-12:00	3	0	2	0	5	0.0	8.9	0	513	27	185	111	836	16.5	8.2	45
12:00-13:00	1	0	1	0	2	0.0	3.6	0	504	25	143	114	786	17.7	7.7	51
13:00-14:00	2	0	0	0	2	0.0	3.6	0	588	29	148	88	853	13.7	8.4	42
14:00-15:00	5	0	2	0	7	0.0	12.5	0	590	34	178	107	909	15.5	9.0	63
15:00-16:00	3	0	0	1	4	25.0	7.1	1	673	33	198	69	973	10.5	9.6	68
16:00-17:00	3	0	1	0	4	0.0	7.1	0	621	27	184	55	887	9.2	8.7	55
17:00-18:00	4	0	3	0	7	0.0	12.5	0	666	34	189	38	927	7.8	9.1	102
18:00-19:00	4	0	4	0	8	0.0	14.3	3	619	26	128	33	806	7.3	7.9	103
全時間合計	37	0	18	1	56	1.8	100.0	10	6800	347	2013	991	10151	13.2	100.0	803

方向別自動車交通量調査表

調査地点 : No.18 K4-20 桂町

調査年月日 : 令和 5年12月 5日(火) 天候:曇り



方向 種別 時間帯	10								D 合計 (10)							
	乗用車 (台)	バス (台)	小型 貨物車 (台)	大型 貨物車 (台)	合計 (台)	大型車 混入率 (%)	時間 係数 (%)	二輪車 (台)	乗用車 (台)	バス (台)	小型 貨物車 (台)	大型 貨物車 (台)	合計 (台)	大型車 混入率 (%)	時間 係数 (%)	二輪車 (台)
7:00- 8:00	18	0	3	1	22	4.5	5.8	2	18	0	3	1	22	4.5	5.8	2
8:00- 9:00	3	0	4	0	7	0.0	1.9	1	3	0	4	0	7	0.0	1.9	1
9:00-10:00	36	0	8	12	56	21.4	14.8	3	36	0	8	12	56	21.4	14.8	3
10:00-11:00	29	0	14	6	49	12.2	13.0	6	29	0	14	6	49	12.2	13.0	6
11:00-12:00	7	0	5	1	13	7.7	3.4	1	7	0	5	1	13	7.7	3.4	1
12:00-13:00	14	0	5	2	21	9.5	5.6	1	14	0	5	2	21	9.5	5.6	1
13:00-14:00	32	0	8	3	43	7.0	11.4	4	32	0	8	3	43	7.0	11.4	4
14:00-15:00	39	2	8	2	51	7.8	13.5	5	39	2	8	2	51	7.8	13.5	5
15:00-16:00	25	0	7	0	32	0.0	8.5	2	25	0	7	0	32	0.0	8.5	2
16:00-17:00	21	0	1	1	23	4.3	6.1	2	21	0	1	1	23	4.3	6.1	2
17:00-18:00	39	0	7	1	47	2.1	12.4	11	39	0	7	1	47	2.1	12.4	11
18:00-19:00	11	0	3	0	14	0.0	3.7	3	11	0	3	0	14	0.0	3.7	3
全時間合計	274	2	73	29	378	8.2	100.0	41	274	2	73	29	378	8.2	100.0	41

方向別自動車交通量調査表

調査地点 : No.19 K4-27 環状4号入口

調査年月日 : 令和 5年11月14日(火) 天候:晴れ

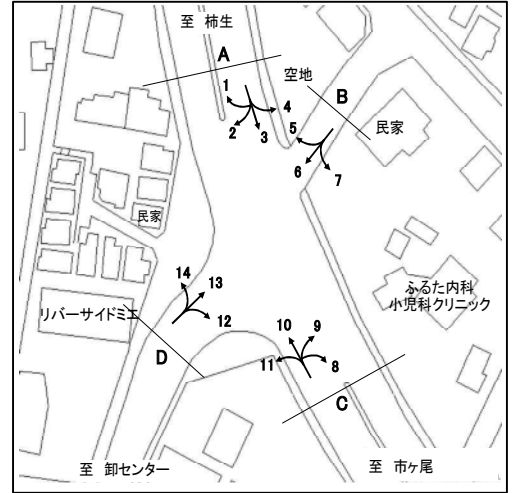

方向 種別 時間帯	1								2							
	乗用車 (台)	バス (台)	小型 貨物車 (台)	大型 貨物車 (台)	合計 (台)	大型車 混入率 (%)	時間 係数 (%)	二輪車 (台)	乗用車 (台)	バス (台)	小型 貨物車 (台)	大型 貨物車 (台)	合計 (台)	大型車 混入率 (%)	時間 係数 (%)	二輪車 (台)
7:00- 8:00	0	0	0	0	0	0.0	0.0	0	110	1	45	20	176	11.9	8.3	14
8:00- 9:00	0	0	0	0	0	0.0	0.0	0	125	1	38	19	183	10.9	8.6	4
9:00-10:00	0	0	0	0	0	0.0	0.0	0	110	2	37	26	175	16.0	8.2	1
10:00-11:00	0	0	0	0	0	0.0	0.0	0	93	0	22	18	133	13.5	6.3	7
11:00-12:00	0	0	0	0	0	0.0	0.0	0	140	0	36	14	190	7.4	8.9	6
12:00-13:00	0	0	0	0	0	0.0	0.0	0	158	0	31	9	198	4.5	9.3	7
13:00-14:00	0	0	0	0	0	0.0	0.0	0	129	2	44	23	198	12.6	9.3	5
14:00-15:00	0	0	0	0	0	0.0	0.0	0	142	0	34	11	187	5.9	8.8	9
15:00-16:00	0	0	0	0	0	0.0	0.0	0	115	1	47	8	171	5.3	8.0	3
16:00-17:00	0	0	0	0	0	0.0	0.0	0	113	2	65	4	184	3.3	8.6	6
17:00-18:00	0	0	0	0	0	0.0	0.0	0	132	1	39	1	173	1.2	8.1	5
18:00-19:00	0	0	0	0	0	0.0	0.0	0	141	0	16	3	160	1.9	7.5	6
全時間合計	0	0	0	0	0	0.0	0.0	0	1508	10	454	156	2128	7.8	100.0	73

方向 種別 時間帯	3								4							
	乗用車 (台)	バス (台)	小型 貨物車 (台)	大型 貨物車 (台)	合計 (台)	大型車 混入率 (%)	時間 係数 (%)	二輪車 (台)	乗用車 (台)	バス (台)	小型 貨物車 (台)	大型 貨物車 (台)	合計 (台)	大型車 混入率 (%)	時間 係数 (%)	二輪車 (台)
7:00- 8:00	346	2	158	64	570	11.6	10.6	44	0	0	0	0	0	0.0	0.0	0
8:00- 9:00	311	4	125	52	492	11.4	9.1	30	0	0	0	0	0	0.0	0.0	0
9:00-10:00	310	0	109	98	517	19.0	9.6	15	1	0	1	0	2	0.0	18.2	0
10:00-11:00	243	0	97	98	438	22.4	8.1	11	0	0	1	0	1	0.0	9.1	0
11:00-12:00	283	0	83	67	433	15.5	8.0	15	1	0	0	0	1	0.0	9.1	0
12:00-13:00	247	0	73	55	375	14.7	6.9	10	1	0	0	0	1	0.0	9.1	0
13:00-14:00	236	3	99	63	401	16.5	7.4	7	2	0	0	0	2	0.0	18.2	0
14:00-15:00	189	3	109	71	372	19.9	6.9	8	0	0	0	0	0	0.0	0.0	0
15:00-16:00	285	5	131	61	482	13.7	8.9	22	2	0	0	0	2	0.0	18.2	0
16:00-17:00	259	1	140	48	448	10.9	8.3	16	0	0	0	0	0	0.0	0.0	1
17:00-18:00	328	0	90	32	450	7.1	8.3	26	1	0	1	0	2	0.0	18.2	0
18:00-19:00	341	0	52	25	418	6.0	7.7	21	0	0	0	0	0	0.0	0.0	0
全時間合計	3378	18	1266	734	5396	13.9	100.0	225	8	0	3	0	11	0.0	100.0	1

方向別自動車交通量調査表

調査地点 : No.19 K4-27 環状4号入口

調査年月日 : 令和 5年11月14日(火) 天候:晴れ

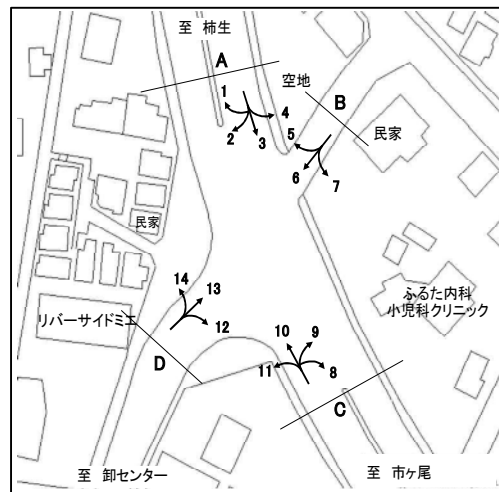

時間帯	方向 種別								A 合計 (1+ 2+ 3+ 4)							
		乗用車 (台)	バス (台)	小型 貨物車 (台)	大型 貨物車 (台)	合計 (台)	大型車 混入率 (%)	時間 係数 (%)	二輪車 (台)	乗用車 (台)	バス (台)	小型 貨物車 (台)	大型 貨物車 (台)	合計 (台)	大型車 混入率 (%)	時間 係数 (%)
7:00- 8:00									456	3	203	84	746	11.7	9.9	58
8:00- 9:00									436	5	163	71	675	11.3	9.0	34
9:00-10:00									421	2	147	124	694	18.2	9.2	16
10:00-11:00									336	0	120	116	572	20.3	7.6	18
11:00-12:00									424	0	119	81	624	13.0	8.3	21
12:00-13:00									406	0	104	64	574	11.1	7.6	17
13:00-14:00									367	5	143	86	601	15.1	8.0	12
14:00-15:00									331	3	143	82	559	15.2	7.4	17
15:00-16:00									402	6	178	69	655	11.5	8.7	25
16:00-17:00									372	3	205	52	632	8.7	8.4	23
17:00-18:00									461	1	130	33	625	5.4	8.3	31
18:00-19:00									482	0	68	28	578	4.8	7.7	27
全時間合計									4894	28	1723	890	7535	12.2	100.0	299

方向別自動車交通量調査表

調査地点 : No.19 K4-27 環状4号入口

調査年月日 : 令和 5年11月14日(火) 天候:晴れ

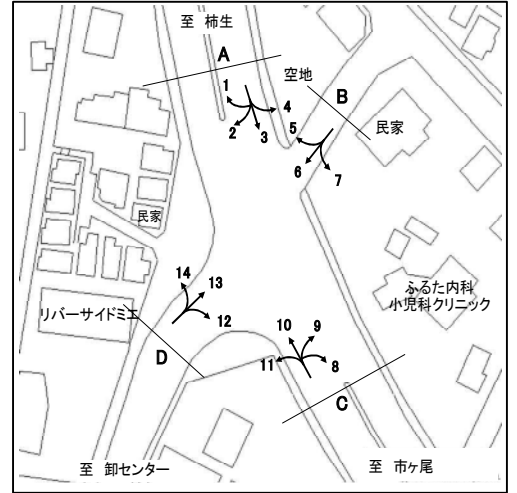

方向 種別 時間帯	5								6							
	乗用車 (台)	バス (台)	小型 貨物車 (台)	大型 貨物車 (台)	合計 (台)	大型車 混入率 (%)	時間 係数 (%)	二輪車 (台)	乗用車 (台)	バス (台)	小型 貨物車 (台)	大型 貨物車 (台)	合計 (台)	大型車 混入率 (%)	時間 係数 (%)	二輪車 (台)
7:00- 8:00	15	13	7	3	38	42.1	6.2	5	73	13	16	1	103	13.6	5.5	11
8:00- 9:00	27	19	5	2	53	39.6	8.6	4	97	19	13	5	134	17.9	7.1	9
9:00-10:00	30	7	4	1	42	19.0	6.8	5	105	8	19	8	140	11.4	7.4	17
10:00-11:00	23	7	4	0	34	20.6	5.5	2	78	7	18	9	112	14.3	5.9	17
11:00-12:00	26	6	11	1	44	15.9	7.1	1	110	6	30	12	158	11.4	8.4	9
12:00-13:00	35	5	6	3	49	16.3	8.0	11	134	4	28	7	173	6.4	9.2	32
13:00-14:00	30	5	6	2	43	16.3	7.0	2	106	4	25	10	145	9.7	7.7	12
14:00-15:00	40	6	9	2	57	14.0	9.3	16	114	7	28	4	153	7.2	8.1	19
15:00-16:00	42	13	8	1	64	21.9	10.4	10	114	11	29	3	157	8.9	8.3	14
16:00-17:00	44	12	11	0	67	17.9	10.9	12	138	12	40	1	191	6.8	10.1	21
17:00-18:00	49	6	13	1	69	10.1	11.2	12	154	7	38	2	201	4.5	10.7	18
18:00-19:00	33	10	12	1	56	19.6	9.1	14	162	9	45	2	218	5.0	11.6	31
全時間合計	394	109	96	17	616	20.5	100.0	94	1385	107	329	64	1885	9.1	100.0	210

方向 種別 時間帯	7								B 合計 (5+ 6+ 7)							
	乗用車 (台)	バス (台)	小型 貨物車 (台)	大型 貨物車 (台)	合計 (台)	大型車 混入率 (%)	時間 係数 (%)	二輪車 (台)	乗用車 (台)	バス (台)	小型 貨物車 (台)	大型 貨物車 (台)	合計 (台)	大型車 混入率 (%)	時間 係数 (%)	二輪車 (台)
7:00- 8:00	2	0	0	0	2	0.0	5.0	1	90	26	23	4	143	21.0	5.6	17
8:00- 9:00	1	0	0	0	1	0.0	2.5	0	125	38	18	7	188	23.9	7.4	13
9:00-10:00	3	0	1	0	4	0.0	10.0	0	138	15	24	9	186	12.9	7.3	22
10:00-11:00	5	0	1	1	7	14.3	17.5	0	106	14	23	10	153	15.7	6.0	19
11:00-12:00	2	0	0	0	2	0.0	5.0	0	138	12	41	13	204	12.3	8.0	10
12:00-13:00	1	0	1	0	2	0.0	5.0	1	170	9	35	10	224	8.5	8.8	44
13:00-14:00	1	0	1	0	2	0.0	5.0	1	137	9	32	12	190	11.1	7.5	15
14:00-15:00	3	0	2	0	5	0.0	12.5	0	157	13	39	6	215	8.8	8.5	35
15:00-16:00	2	0	1	0	3	0.0	7.5	1	158	24	38	4	224	12.5	8.8	25
16:00-17:00	1	0	1	0	2	0.0	5.0	0	183	24	52	1	260	9.6	10.2	33
17:00-18:00	5	0	0	1	6	16.7	15.0	0	208	13	51	4	276	6.2	10.9	30
18:00-19:00	3	0	1	0	4	0.0	10.0	0	198	19	58	3	278	7.9	10.9	45
全時間合計	29	0	9	2	40	5.0	100.0	4	1808	216	434	83	2541	11.8	100.0	308

方向別自動車交通量調査表

調査地点 : No.19 K4-27 環状4号入口

調査年月日 : 令和 5年11月14日(火) 天候:晴れ

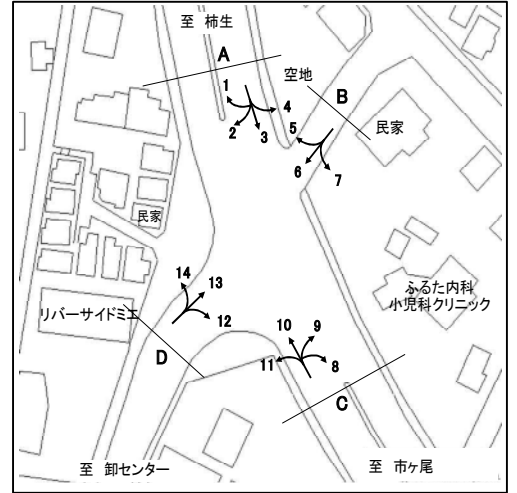

方向 種別 時間帯	8								9							
	乗用車 (台)	バス (台)	小型 貨物車 (台)	大型 貨物車 (台)	合計 (台)	大型車 混入率 (%)	時間 係数 (%)	二輪車 (台)	乗用車 (台)	バス (台)	小型 貨物車 (台)	大型 貨物車 (台)	合計 (台)	大型車 混入率 (%)	時間 係数 (%)	二輪車 (台)
7:00- 8:00	0	0	0	0	0	0.0	0.0	0	1	0	1	0	2	0.0	12.5	1
8:00- 9:00	0	0	0	0	0	0.0	0.0	0	1	0	1	0	2	0.0	12.5	1
9:00-10:00	1	0	0	0	1	0.0	100.0	0	0	0	0	0	0	0.0	0.0	0
10:00-11:00	0	0	0	0	0	0.0	0.0	0	1	0	0	0	1	0.0	6.3	1
11:00-12:00	0	0	0	0	0	0.0	0.0	0	2	0	0	0	2	0.0	12.5	0
12:00-13:00	0	0	0	0	0	0.0	0.0	0	2	0	0	0	2	0.0	12.5	0
13:00-14:00	0	0	0	0	0	0.0	0.0	0	0	0	0	0	0	0.0	0.0	0
14:00-15:00	0	0	0	0	0	0.0	0.0	0	1	0	1	0	2	0.0	12.5	0
15:00-16:00	0	0	0	0	0	0.0	0.0	0	0	0	0	0	0	0.0	0.0	0
16:00-17:00	0	0	0	0	0	0.0	0.0	0	3	0	1	0	4	0.0	25.0	0
17:00-18:00	0	0	0	0	0	0.0	0.0	0	1	0	0	0	1	0.0	6.3	0
18:00-19:00	0	0	0	0	0	0.0	0.0	0	0	0	0	0	0	0.0	0.0	0
全時間合計	1	0	0	0	1	0.0	100.0	0	12	0	4	0	16	0.0	100.0	3

方向 種別 時間帯	10								11							
	乗用車 (台)	バス (台)	小型 貨物車 (台)	大型 貨物車 (台)	合計 (台)	大型車 混入率 (%)	時間 係数 (%)	二輪車 (台)	乗用車 (台)	バス (台)	小型 貨物車 (台)	大型 貨物車 (台)	合計 (台)	大型車 混入率 (%)	時間 係数 (%)	二輪車 (台)
7:00- 8:00	307	2	202	89	600	15.2	9.0	22	47	1	18	17	83	21.7	6.7	0
8:00- 9:00	333	4	174	81	592	14.4	8.9	25	80	3	15	24	122	22.1	9.8	1
9:00-10:00	294	1	151	89	535	16.8	8.0	9	62	3	15	15	95	18.9	7.7	1
10:00-11:00	294	1	121	95	511	18.8	7.6	18	56	2	20	14	92	17.4	7.4	8
11:00-12:00	249	0	124	102	475	21.5	7.1	12	71	1	20	16	108	15.7	8.7	2
12:00-13:00	262	0	143	88	493	17.8	7.4	12	53	0	13	16	82	19.5	6.6	0
13:00-14:00	261	0	140	83	484	17.1	7.2	12	61	0	23	11	95	11.6	7.7	1
14:00-15:00	283	2	134	103	522	20.1	7.8	14	70	1	13	11	95	12.6	7.7	2
15:00-16:00	374	1	154	76	605	12.7	9.0	16	95	1	21	8	125	7.2	10.1	3
16:00-17:00	358	5	174	63	600	11.3	9.0	24	74	2	33	6	115	7.0	9.3	5
17:00-18:00	429	1	165	46	641	7.3	9.6	42	64	3	22	6	95	9.5	7.7	5
18:00-19:00	440	3	159	28	630	4.9	9.4	40	98	3	26	5	132	6.1	10.7	6
全時間合計	3884	20	1841	943	6688	14.4	100.0	246	831	20	239	149	1239	13.6	100.0	34

方向別自動車交通量調査表

調査地点 : No.19 K4-27 環状4号入口

調査年月日 : 令和 5年11月14日(火) 天候:晴れ

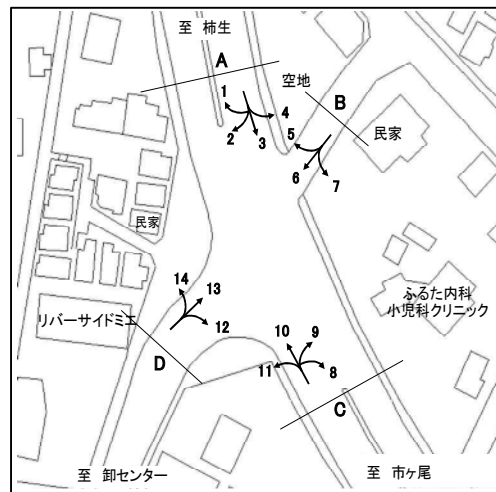

方向 種別 時間帯									C 合計 (8+ 9+10+11)							
	乗用車 (台)	バス (台)	小型 貨物車 (台)	大型 貨物車 (台)	合計 (台)	大型車 混入率 (%)	時間 係数 (%)	二輪車 (台)	乗用車 (台)	バス (台)	小型 貨物車 (台)	大型 貨物車 (台)	合計 (台)	大型車 混入率 (%)	時間 係数 (%)	二輪車 (台)
7:00- 8:00									355	3	221	106	685	15.9	8.6	23
8:00- 9:00									414	7	190	105	716	15.6	9.0	27
9:00-10:00									357	4	166	104	631	17.1	7.9	10
10:00-11:00									351	3	141	109	604	18.5	7.6	27
11:00-12:00									322	1	144	118	585	20.3	7.4	14
12:00-13:00									317	0	156	104	577	18.0	7.3	12
13:00-14:00									322	0	163	94	579	16.2	7.3	13
14:00-15:00									354	3	148	114	619	18.9	7.8	16
15:00-16:00									469	2	175	84	730	11.8	9.2	19
16:00-17:00									435	7	208	69	719	10.6	9.1	29
17:00-18:00									494	4	187	52	737	7.6	9.3	47
18:00-19:00									538	6	185	33	762	5.1	9.6	46
全時間合計									4728	40	2084	1092	7944	14.2	100.0	283

方向別自動車交通量調査表

調査地点 : No.19 K4-27 環状4号入口

調査年月日 : 令和 5年11月14日(火) 天候:晴れ

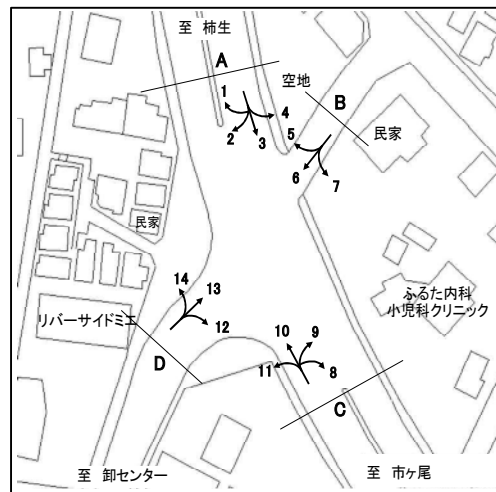

方向 種別 時間帯	12								13							
	乗用車 (台)	バス (台)	小型 貨物車 (台)	大型 貨物車 (台)	合計 (台)	大型車 混入率 (%)	時間 係数 (%)	二輪車 (台)	乗用車 (台)	バス (台)	小型 貨物車 (台)	大型 貨物車 (台)	合計 (台)	大型車 混入率 (%)	時間 係数 (%)	二輪車 (台)
7:00- 8:00	186	1	95	11	293	4.1	13.5	30	163	14	51	6	234	8.5	12.8	16
8:00- 9:00	196	3	60	11	270	5.2	12.4	29	197	13	30	8	248	8.5	13.6	21
9:00-10:00	143	1	42	20	206	10.2	9.5	14	138	13	27	5	183	9.8	10.0	16
10:00-11:00	102	0	28	18	148	12.2	6.8	11	95	6	30	12	143	12.6	7.8	24
11:00-12:00	97	1	37	17	152	11.8	7.0	14	108	5	23	4	140	6.4	7.7	16
12:00-13:00	100	1	18	14	133	11.3	6.1	12	97	7	22	3	129	7.8	7.1	23
13:00-14:00	101	4	17	3	125	5.6	5.7	9	95	4	11	5	115	7.8	6.3	15
14:00-15:00	119	1	34	5	159	3.8	7.3	8	105	7	11	4	127	8.7	7.0	11
15:00-16:00	118	2	24	18	162	12.3	7.4	11	109	14	23	6	152	13.2	8.3	8
16:00-17:00	127	3	35	9	174	6.9	8.0	15	91	11	22	1	125	9.6	6.9	19
17:00-18:00	165	0	41	3	209	1.4	9.6	13	113	10	13	3	139	9.4	7.6	7
18:00-19:00	125	0	19	2	146	1.4	6.7	26	68	10	8	2	88	13.6	4.8	20
全時間合計	1579	17	450	131	2177	6.8	100.0	192	1379	114	271	59	1823	9.5	100.0	196

方向 種別 時間帯	14								D 合計 (12+13+14)							
	乗用車 (台)	バス (台)	小型 貨物車 (台)	大型 貨物車 (台)	合計 (台)	大型車 混入率 (%)	時間 係数 (%)	二輪車 (台)	乗用車 (台)	バス (台)	小型 貨物車 (台)	大型 貨物車 (台)	合計 (台)	大型車 混入率 (%)	時間 係数 (%)	二輪車 (台)
7:00- 8:00	161	0	66	19	246	7.7	10.9	6	510	15	212	36	773	6.6	12.4	52
8:00- 9:00	115	5	41	16	177	11.9	7.9	5	508	21	131	35	695	8.1	11.1	55
9:00-10:00	93	1	55	17	166	10.8	7.4	7	374	15	124	42	555	10.3	8.9	37
10:00-11:00	113	0	39	21	173	12.1	7.7	4	310	6	97	51	464	12.3	7.4	39
11:00-12:00	139	1	44	15	199	8.0	8.9	7	344	7	104	36	491	8.8	7.9	37
12:00-13:00	128	0	43	20	191	10.5	8.5	11	325	8	83	37	453	9.9	7.3	46
13:00-14:00	119	0	36	14	169	8.3	7.5	7	315	8	64	22	409	7.3	6.5	31
14:00-15:00	121	0	34	15	170	8.8	7.6	6	345	8	79	24	456	7.0	7.3	25
15:00-16:00	141	0	25	5	171	2.9	7.6	7	368	16	72	29	485	9.3	7.8	26
16:00-17:00	114	0	31	9	154	5.8	6.9	8	332	14	88	19	453	7.3	7.3	42
17:00-18:00	157	0	54	7	218	3.2	9.7	23	435	10	108	13	566	4.1	9.1	43
18:00-19:00	170	1	34	8	213	4.2	9.5	17	363	11	61	12	447	5.1	7.2	63
全時間合計	1571	8	502	166	2247	7.7	100.0	108	4529	139	1223	356	6247	7.9	100.0	496

方向別自動車交通量調査表

調査地点 : No.20 R001-01 下末吉

調査年月日 : 令和 5年12月 6日(水) 天候:晴れ

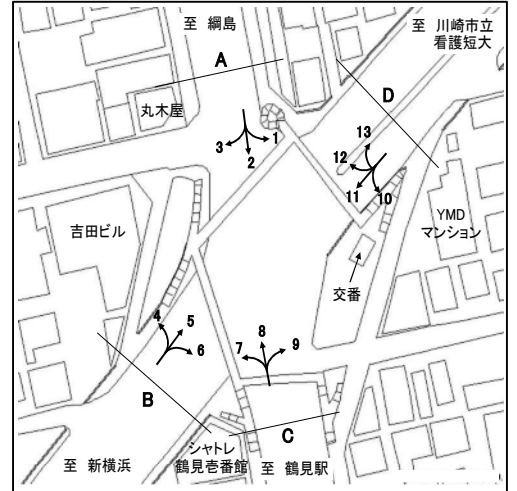

方向 種別 時間帯	1								2							
	乗用車 (台)	バス (台)	小型 貨物車 (台)	大型 貨物車 (台)	合計 (台)	大型車 混入率 (%)	時間 係数 (%)	二輪車 (台)	乗用車 (台)	バス (台)	小型 貨物車 (台)	大型 貨物車 (台)	合計 (台)	大型車 混入率 (%)	時間 係数 (%)	二輪車 (台)
7:00- 8:00	102	2	47	32	183	18.6	9.1	20	258	16	104	43	421	14.0	9.7	88
8:00- 9:00	117	1	44	33	195	17.4	9.7	15	218	15	101	65	399	20.1	9.1	53
9:00-10:00	108	0	44	31	183	16.9	9.1	6	219	12	91	91	413	24.9	9.5	23
10:00-11:00	91	2	39	26	158	17.7	7.9	9	187	9	115	75	386	21.8	8.9	24
11:00-12:00	104	1	36	28	169	17.2	8.4	4	210	10	92	64	376	19.7	8.6	17
12:00-13:00	101	0	34	26	161	16.1	8.0	1	202	8	78	39	327	14.4	7.5	22
13:00-14:00	106	0	37	24	167	14.4	8.3	12	190	10	99	72	371	22.1	8.5	29
14:00-15:00	110	0	37	11	158	7.0	7.9	7	173	8	95	51	327	18.0	7.5	17
15:00-16:00	104	0	51	14	169	8.3	8.4	7	180	10	124	34	348	12.6	8.0	32
16:00-17:00	97	1	37	15	150	10.7	7.5	6	199	12	87	23	321	10.9	7.4	21
17:00-18:00	134	1	38	8	181	5.0	9.0	17	228	14	84	21	347	10.1	8.0	37
18:00-19:00	103	2	23	7	135	6.7	6.7	11	233	13	63	16	325	8.9	7.5	43
全時間合計	1277	10	467	255	2009	13.2	100.0	115	2497	137	1133	594	4361	16.8	100.0	406

方向 種別 時間帯	3								A 合計 (1+ 2+ 3)							
	乗用車 (台)	バス (台)	小型 貨物車 (台)	大型 貨物車 (台)	合計 (台)	大型車 混入率 (%)	時間 係数 (%)	二輪車 (台)	乗用車 (台)	バス (台)	小型 貨物車 (台)	大型 貨物車 (台)	合計 (台)	大型車 混入率 (%)	時間 係数 (%)	二輪車 (台)
7:00- 8:00	54	1	19	12	86	15.1	7.6	8	414	19	170	87	690	15.4	9.2	116
8:00- 9:00	38	1	27	16	82	20.7	7.3	11	373	17	172	114	676	19.4	9.0	79
9:00-10:00	42	0	20	28	90	31.1	8.0	9	369	12	155	150	686	23.6	9.2	38
10:00-11:00	45	0	13	23	81	28.4	7.2	5	323	11	167	124	625	21.6	8.3	38
11:00-12:00	47	0	16	32	95	33.7	8.4	5	361	11	144	124	640	21.1	8.5	26
12:00-13:00	59	0	16	16	91	17.6	8.1	4	362	8	128	81	579	15.4	7.7	27
13:00-14:00	47	2	15	26	90	31.1	8.0	3	343	12	151	122	628	21.3	8.4	44
14:00-15:00	47	4	28	21	100	25.0	8.9	1	330	12	160	83	585	16.2	7.8	25
15:00-16:00	60	0	29	22	111	19.8	9.9	2	344	10	204	70	628	12.7	8.4	41
16:00-17:00	60	0	21	16	97	16.5	8.6	8	356	13	145	54	568	11.8	7.6	35
17:00-18:00	80	0	28	8	116	6.9	10.3	6	442	15	150	37	644	8.1	8.6	60
18:00-19:00	61	0	18	8	87	9.2	7.7	6	397	15	104	31	547	8.4	7.3	60
全時間合計	640	8	250	228	1126	21.0	100.0	68	4414	155	1850	1077	7496	16.4	100.0	589

方向別自動車交通量調査表

調査地点 : No.20 R001-01 下末吉

調査年月日 : 令和 5年12月 6日(水) 天候:晴れ

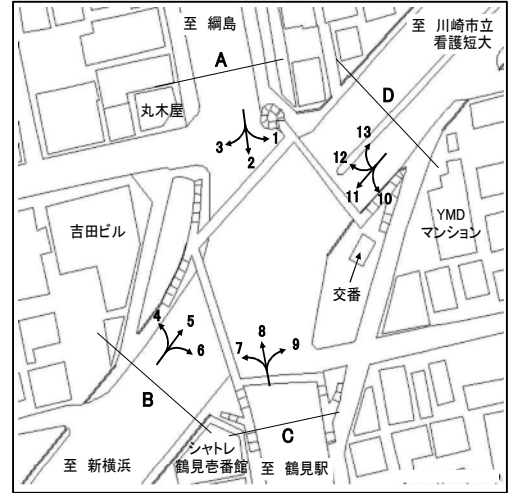

方向 種別 時間帯	4								5							
	乗用車 (台)	バス (台)	小型 貨物車 (台)	大型 貨物車 (台)	合計 (台)	大型車 混入率 (%)	時間 係数 (%)	二輪車 (台)	乗用車 (台)	バス (台)	小型 貨物車 (台)	大型 貨物車 (台)	合計 (台)	大型車 混入率 (%)	時間 係数 (%)	二輪車 (台)
7:00- 8:00	30	4	17	19	70	32.9	4.8	4	750	9	333	71	1163	6.9	11.9	168
8:00- 9:00	37	5	30	26	98	31.6	6.7	2	678	11	292	101	1082	10.4	11.1	132
9:00-10:00	54	2	31	39	126	32.5	8.6	3	501	9	216	118	844	15.0	8.6	61
10:00-11:00	62	5	29	54	150	39.3	10.2	6	456	10	202	120	788	16.5	8.1	50
11:00-12:00	46	2	27	30	105	30.5	7.1	11	461	8	199	90	758	12.9	7.8	42
12:00-13:00	60	0	30	45	135	33.3	9.2	10	440	7	151	116	714	17.2	7.3	63
13:00-14:00	49	0	30	39	118	33.1	8.0	3	431	6	157	91	685	14.2	7.0	45
14:00-15:00	68	3	36	35	142	26.8	9.6	3	411	15	186	102	714	16.4	7.3	48
15:00-16:00	55	3	22	37	117	34.2	7.9	5	502	7	184	56	749	8.4	7.7	44
16:00-17:00	73	1	29	30	133	23.3	9.0	9	483	10	180	26	699	5.2	7.2	38
17:00-18:00	77	0	46	19	142	13.4	9.6	5	634	8	175	27	844	4.1	8.6	76
18:00-19:00	89	1	28	19	137	14.6	9.3	7	557	9	134	20	720	4.0	7.4	74
全時間合計	700	26	355	392	1473	28.4	100.0	68	6304	109	2409	938	9760	10.7	100.0	841

方向 種別 時間帯	6								B 合計 (4+ 5+ 6)							
	乗用車 (台)	バス (台)	小型 貨物車 (台)	大型 貨物車 (台)	合計 (台)	大型車 混入率 (%)	時間 係数 (%)	二輪車 (台)	乗用車 (台)	バス (台)	小型 貨物車 (台)	大型 貨物車 (台)	合計 (台)	大型車 混入率 (%)	時間 係数 (%)	二輪車 (台)
7:00- 8:00	77	9	24	5	115	12.2	7.1	8	857	22	374	95	1348	8.7	10.5	180
8:00- 9:00	62	8	24	18	112	23.2	6.9	7	777	24	346	145	1292	13.1	10.1	141
9:00-10:00	86	7	22	17	132	18.2	8.1	4	641	18	269	174	1102	17.4	8.6	68
10:00-11:00	102	6	34	17	159	14.5	9.8	6	620	21	265	191	1097	19.3	8.5	62
11:00-12:00	103	7	27	10	147	11.6	9.1	7	610	17	253	130	1010	14.6	7.9	60
12:00-13:00	84	9	23	11	127	15.7	7.8	6	584	16	204	172	976	19.3	7.6	79
13:00-14:00	94	8	25	11	138	13.8	8.5	7	574	14	212	141	941	16.5	7.3	55
14:00-15:00	101	7	37	7	152	9.2	9.4	5	580	25	259	144	1008	16.8	7.8	56
15:00-16:00	97	12	23	10	142	15.5	8.8	5	654	22	229	103	1008	12.4	7.8	54
16:00-17:00	88	9	35	7	139	11.5	8.6	2	644	20	244	63	971	8.5	7.6	49
17:00-18:00	90	8	28	8	134	11.9	8.3	7	801	16	249	54	1120	6.3	8.7	88
18:00-19:00	98	10	14	1	123	8.9	7.6	9	744	20	176	40	980	6.1	7.6	90
全時間合計	1082	100	316	122	1620	13.7	100.0	73	8086	235	3080	1452	12853	13.1	100.0	982

方向別自動車交通量調査表

調査地点 : No.20 R001-01 下末吉

調査年月日 : 令和 5年12月 6日(水) 天候:晴れ

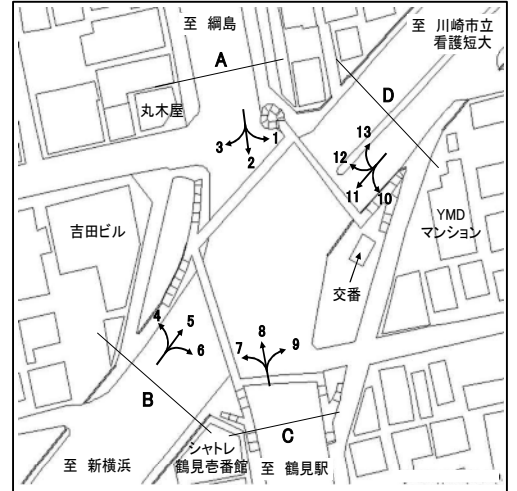

方向 種別 時間帯	7								8							
	乗用車 (台)	バス (台)	小型 貨物車 (台)	大型 貨物車 (台)	合計 (台)	大型車 混入率 (%)	時間 係数 (%)	二輪車 (台)	乗用車 (台)	バス (台)	小型 貨物車 (台)	大型 貨物車 (台)	合計 (台)	大型車 混入率 (%)	時間 係数 (%)	二輪車 (台)
7:00- 8:00	19	8	12	6	45	31.1	6.4	0	177	21	113	90	401	27.7	7.8	43
8:00- 9:00	20	6	12	9	47	31.9	6.7	1	226	32	115	51	424	19.6	8.3	27
9:00-10:00	26	2	11	14	53	30.2	7.6	1	219	25	97	63	404	21.8	7.9	19
10:00-11:00	23	2	13	11	49	26.5	7.0	2	224	15	108	70	417	20.4	8.2	23
11:00-12:00	48	2	7	7	64	14.1	9.1	1	207	12	95	75	389	22.4	7.6	27
12:00-13:00	56	2	4	5	67	10.4	9.6	2	216	13	95	50	374	16.8	7.3	35
13:00-14:00	39	4	10	12	65	24.6	9.3	1	212	14	107	66	399	20.1	7.8	13
14:00-15:00	40	2	13	11	66	19.7	9.4	3	245	11	115	44	415	13.3	8.1	35
15:00-16:00	55	3	9	3	70	8.6	10.0	1	262	15	128	60	465	16.1	9.1	44
16:00-17:00	32	3	8	5	48	16.7	6.8	2	291	14	140	40	485	11.1	9.5	34
17:00-18:00	50	2	8	1	61	4.9	8.7	3	313	22	126	26	487	9.9	9.5	71
18:00-19:00	50	3	11	2	66	7.6	9.4	1	338	18	81	17	454	7.7	8.9	79
全時間合計	458	39	118	86	701	17.8	100.0	18	2930	212	1320	652	5114	16.9	100.0	450

方向 種別 時間帯	9								C 合計 (7+ 8+ 9)							
	乗用車 (台)	バス (台)	小型 貨物車 (台)	大型 貨物車 (台)	合計 (台)	大型車 混入率 (%)	時間 係数 (%)	二輪車 (台)	乗用車 (台)	バス (台)	小型 貨物車 (台)	大型 貨物車 (台)	合計 (台)	大型車 混入率 (%)	時間 係数 (%)	二輪車 (台)
7:00- 8:00	56	5	21	8	90	14.4	7.0	1	252	34	146	104	536	25.7	7.5	44
8:00- 9:00	69	3	30	13	115	13.9	8.9	4	315	41	157	73	586	19.5	8.2	32
9:00-10:00	84	2	22	22	130	18.5	10.0	2	329	29	130	99	587	21.8	8.3	22
10:00-11:00	74	6	26	24	130	23.1	10.0	3	321	23	147	105	596	21.5	8.4	28
11:00-12:00	58	4	30	18	110	20.0	8.5	3	313	18	132	100	563	21.0	7.9	31
12:00-13:00	70	1	26	3	100	4.0	7.7	5	342	16	125	58	541	13.7	7.6	42
13:00-14:00	73	2	26	12	113	12.4	8.7	8	324	20	143	90	577	19.1	8.1	22
14:00-15:00	74	2	27	11	114	11.4	8.8	4	359	15	155	66	595	13.6	8.4	42
15:00-16:00	75	3	25	7	110	9.1	8.5	5	392	21	162	70	645	14.1	9.1	50
16:00-17:00	66	2	34	14	116	13.8	9.0	3	389	19	182	59	649	12.0	9.1	39
17:00-18:00	61	3	16	3	83	7.2	6.4	9	424	27	150	30	631	9.0	8.9	83
18:00-19:00	68	3	12	0	83	3.6	6.4	7	456	24	104	19	603	7.1	8.5	87
全時間合計	828	36	295	135	1294	13.2	100.0	54	4216	287	1733	873	7109	16.3	100.0	522

方向別自動車交通量調査表

調査地点 : No.20 R001-01 下末吉

調査年月日 : 令和 5年12月 6日(水) 天候:晴れ

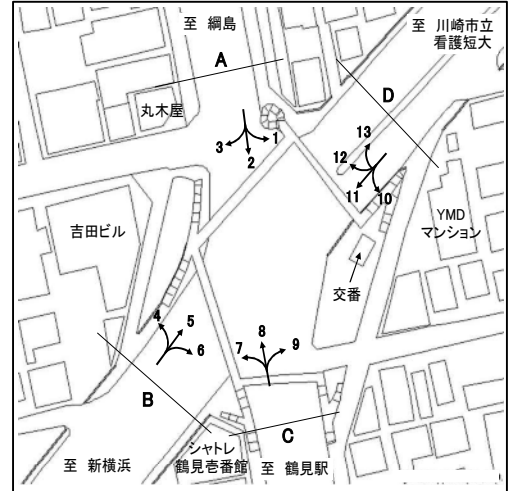

方向 種別 時間帯	10								11							
	乗用車 (台)	バス (台)	小型 貨物車 (台)	大型 貨物車 (台)	合計 (台)	大型車 混入率 (%)	時間 係数 (%)	二輪車 (台)	乗用車 (台)	バス (台)	小型 貨物車 (台)	大型 貨物車 (台)	合計 (台)	大型車 混入率 (%)	時間 係数 (%)	二輪車 (台)
7:00- 8:00	73	2	23	16	114	15.8	6.7	17	427	12	197	79	715	12.7	8.2	66
8:00- 9:00	95	5	35	13	148	12.2	8.7	6	425	9	182	70	686	11.5	7.9	54
9:00-10:00	104	2	26	47	179	27.4	10.6	2	348	8	148	95	599	17.2	6.9	40
10:00-11:00	83	3	26	25	137	20.4	8.1	6	349	15	141	92	597	17.9	6.9	29
11:00-12:00	105	3	35	18	161	13.0	9.5	7	416	6	163	113	698	17.0	8.0	33
12:00-13:00	90	2	35	19	146	14.4	8.6	9	476	6	170	79	731	11.6	8.4	37
13:00-14:00	90	4	23	17	134	15.7	7.9	8	409	7	158	62	636	10.8	7.3	48
14:00-15:00	94	5	35	8	142	9.2	8.4	4	396	11	195	54	656	9.9	7.6	43
15:00-16:00	88	3	40	9	140	8.6	8.3	3	568	7	231	75	881	9.3	10.1	51
16:00-17:00	98	5	45	11	159	10.1	9.4	5	515	13	254	51	833	7.7	9.6	67
17:00-18:00	83	4	23	5	115	7.8	6.8	7	565	13	214	31	823	5.3	9.5	86
18:00-19:00	78	5	31	3	117	6.8	6.9	15	585	13	204	29	831	5.1	9.6	110
全時間合計	1081	43	377	191	1692	13.8	100.0	89	5479	120	2257	830	8686	10.9	100.0	664

方向 種別 時間帯	12								13							
	乗用車 (台)	バス (台)	小型 貨物車 (台)	大型 貨物車 (台)	合計 (台)	大型車 混入率 (%)	時間 係数 (%)	二輪車 (台)	乗用車 (台)	バス (台)	小型 貨物車 (台)	大型 貨物車 (台)	合計 (台)	大型車 混入率 (%)	時間 係数 (%)	二輪車 (台)
7:00- 8:00	114	1	31	19	165	12.1	7.5	10	0	0	0	0	0	0.0	0.0	0
8:00- 9:00	80	1	43	15	139	11.5	6.3	8	1	0	0	0	1	0.0	33.3	0
9:00-10:00	83	1	31	15	130	12.3	5.9	8	0	0	0	0	0	0.0	0.0	0
10:00-11:00	105	1	28	12	146	8.9	6.6	2	0	0	0	0	0	0.0	0.0	0
11:00-12:00	127	1	30	17	175	10.3	8.0	5	0	0	0	0	0	0.0	0.0	0
12:00-13:00	143	2	32	18	195	10.3	8.9	2	0	0	0	0	0	0.0	0.0	0
13:00-14:00	108	3	45	11	167	8.4	7.6	9	0	0	0	0	0	0.0	0.0	0
14:00-15:00	130	6	46	16	198	11.1	9.0	10	0	0	0	0	0	0.0	0.0	0
15:00-16:00	144	2	43	15	204	8.3	9.3	8	1	0	1	0	2	0.0	66.7	0
16:00-17:00	153	0	51	13	217	6.0	9.9	5	0	0	0	0	0	0.0	0.0	0
17:00-18:00	167	1	46	13	227	6.2	10.3	12	0	0	0	0	0	0.0	0.0	0
18:00-19:00	181	0	45	7	233	3.0	10.6	17	0	0	0	0	0	0.0	0.0	0
全時間合計	1535	19	471	171	2196	8.7	100.0	96	2	0	1	0	3	0.0	100.0	0

方向別自動車交通量調査表

調査地点 : No.20 R001-01 下末吉

調査年月日 : 令和 5年12月 6日(水) 天候:晴れ

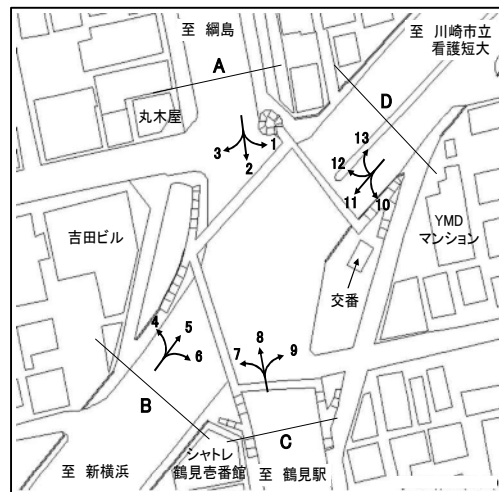

時間帯	方向 種別								D 合計 (10+11+12+13)							
		乗用車 (台)	バス (台)	小型 貨物車 (台)	大型 貨物車 (台)	合計 (台)	大型車 混入率 (%)	時間 係数 (%)	二輪車 (台)	乗用車 (台)	バス (台)	小型 貨物車 (台)	大型 貨物車 (台)	合計 (台)	大型車 混入率 (%)	時間 係数 (%)
7:00- 8:00									614	15	251	114	994	13.0	7.9	93
8:00- 9:00									601	15	260	98	974	11.6	7.7	68
9:00-10:00									535	11	205	157	908	18.5	7.2	50
10:00-11:00									537	19	195	129	880	16.8	7.0	37
11:00-12:00									648	10	228	148	1034	15.3	8.2	45
12:00-13:00									709	10	237	116	1072	11.8	8.5	48
13:00-14:00									607	14	226	90	937	11.1	7.5	65
14:00-15:00									620	22	276	78	996	10.0	7.9	57
15:00-16:00									801	12	315	99	1227	9.0	9.8	62
16:00-17:00									766	18	350	75	1209	7.7	9.6	77
17:00-18:00									815	18	283	49	1165	5.8	9.3	105
18:00-19:00									844	18	280	39	1181	4.8	9.4	142
全時間合計									8097	182	3106	1192	12577	10.9	100.0	849

方向別自動車交通量調査表

調査地点 : No.21 R001-02 東神奈川駅前

調査年月日 : 令和 5年11月30日(木) 天候:晴れ

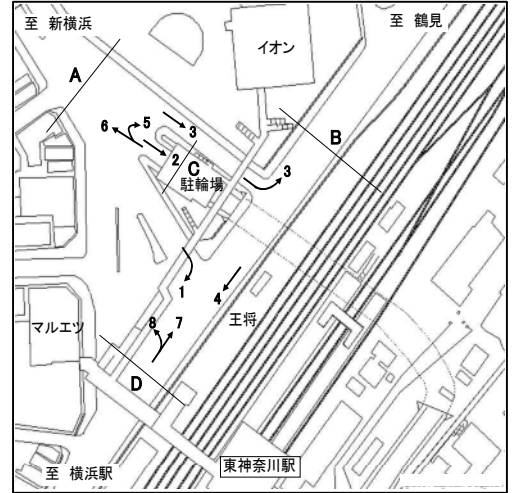

方向 種別 時間帯	1								2							
	乗用車 (台)	バス (台)	小型 貨物車 (台)	大型 貨物車 (台)	合計 (台)	大型車 混入率 (%)	時間 係数 (%)	二輪車 (台)	乗用車 (台)	バス (台)	小型 貨物車 (台)	大型 貨物車 (台)	合計 (台)	大型車 混入率 (%)	時間 係数 (%)	二輪車 (台)
7:00- 8:00	103	13	30	36	182	26.9	6.7	16	448	2	138	18	606	3.3	13.3	152
8:00- 9:00	160	15	44	44	263	22.4	9.7	22	436	4	141	26	607	4.9	13.3	98
9:00-10:00	155	19	39	48	261	25.7	9.7	20	273	7	115	23	418	7.2	9.2	39
10:00-11:00	151	13	41	35	240	20.0	8.9	14	268	2	87	30	387	8.3	8.5	31
11:00-12:00	141	10	42	39	232	21.1	8.6	15	205	1	82	19	307	6.5	6.7	32
12:00-13:00	145	11	49	21	226	14.2	8.4	19	205	1	78	20	304	6.9	6.7	58
13:00-14:00	152	12	42	34	240	19.2	8.9	26	218	3	97	15	333	5.4	7.3	45
14:00-15:00	128	14	51	17	210	14.8	7.8	12	192	6	107	10	315	5.1	6.9	26
15:00-16:00	159	13	41	19	232	13.8	8.6	26	194	3	98	5	300	2.7	6.6	42
16:00-17:00	159	17	47	13	236	12.7	8.7	16	234	3	102	9	348	3.4	7.6	53
17:00-18:00	144	11	41	2	198	6.6	7.3	16	246	0	78	2	326	0.6	7.2	58
18:00-19:00	134	14	25	9	182	12.6	6.7	27	242	0	60	0	302	0.0	6.6	44
全時間合計	1731	162	492	317	2702	17.7	100.0	229	3161	32	1183	177	4553	4.6	100.0	678

方向 種別 時間帯	3								A 合計 (1+ 2+ 3)							
	乗用車 (台)	バス (台)	小型 貨物車 (台)	大型 貨物車 (台)	合計 (台)	大型車 混入率 (%)	時間 係数 (%)	二輪車 (台)	乗用車 (台)	バス (台)	小型 貨物車 (台)	大型 貨物車 (台)	合計 (台)	大型車 混入率 (%)	時間 係数 (%)	二輪車 (台)
7:00- 8:00	29	0	4	5	38	13.2	3.3	31	580	15	172	59	826	9.0	9.8	199
8:00- 9:00	59	0	18	4	81	4.9	7.1	20	655	19	203	74	951	9.8	11.3	140
9:00-10:00	84	0	17	13	114	11.4	9.9	17	512	26	171	84	793	13.9	9.4	76
10:00-11:00	96	0	15	9	120	7.5	10.5	19	515	15	143	74	747	11.9	8.9	64
11:00-12:00	102	0	17	7	126	5.6	11.0	8	448	11	141	65	665	11.4	7.9	55
12:00-13:00	80	0	12	3	95	3.2	8.3	18	430	12	139	44	625	9.0	7.4	95
13:00-14:00	85	0	13	6	104	5.8	9.1	13	455	15	152	55	677	10.3	8.1	84
14:00-15:00	80	0	14	5	99	5.1	8.6	15	400	20	172	32	624	8.3	7.4	53
15:00-16:00	80	0	22	3	105	2.9	9.1	10	433	16	161	27	637	6.8	7.6	78
16:00-17:00	85	0	9	2	96	2.1	8.4	13	478	20	158	24	680	6.5	8.1	82
17:00-18:00	72	0	12	2	86	2.3	7.5	12	462	11	131	6	610	2.8	7.3	86
18:00-19:00	69	0	14	1	84	1.2	7.3	17	445	14	99	10	568	4.2	6.8	88
全時間合計	921	0	167	60	1148	5.2	100.0	193	5813	194	1842	554	8403	8.9	100.0	1100

方向別自動車交通量調査表

調査地点 : No.21 R001-02 東神奈川駅前

調査年月日 : 令和 5年11月30日(木) 天候:晴れ



方向 種別 時間帯	4								B 合計 (4)							
	乗用車 (台)	バス (台)	小型 貨物車 (台)	大型 貨物車 (台)	合計 (台)	大型車 混入率 (%)	時間 係数 (%)	二輪車 (台)	乗用車 (台)	バス (台)	小型 貨物車 (台)	大型 貨物車 (台)	合計 (台)	大型車 混入率 (%)	時間 係数 (%)	二輪車 (台)
7:00- 8:00	508	10	217	63	798	9.1	9.6	93	508	10	217	63	798	9.1	9.6	93
8:00- 9:00	558	10	188	78	834	10.6	10.0	81	558	10	188	78	834	10.6	10.0	81
9:00-10:00	471	5	160	64	700	9.9	8.4	75	471	5	160	64	700	9.9	8.4	75
10:00-11:00	437	10	156	90	693	14.4	8.3	18	437	10	156	90	693	14.4	8.3	18
11:00-12:00	433	9	165	62	669	10.6	8.0	41	433	9	165	62	669	10.6	8.0	41
12:00-13:00	395	8	144	41	588	8.3	7.1	35	395	8	144	41	588	8.3	7.1	35
13:00-14:00	399	6	156	59	620	10.5	7.4	41	399	6	156	59	620	10.5	7.4	41
14:00-15:00	458	5	189	43	695	6.9	8.3	40	458	5	189	43	695	6.9	8.3	40
15:00-16:00	459	10	170	34	673	6.5	8.1	56	459	10	170	34	673	6.5	8.1	56
16:00-17:00	456	12	177	19	664	4.7	8.0	70	456	12	177	19	664	4.7	8.0	70
17:00-18:00	566	6	160	15	747	2.8	9.0	85	566	6	160	15	747	2.8	9.0	85
18:00-19:00	540	8	99	9	656	2.6	7.9	108	540	8	99	9	656	2.6	7.9	108
全時間合計	5680	99	1981	577	8337	8.1	100.0	743	5680	99	1981	577	8337	8.1	100.0	743

方向別自動車交通量調査表

調査地点 : No.21 R001-02 東神奈川駅前

調査年月日 : 令和 5年11月30日(木) 天候:晴れ



方向 種別 時間帯	5								6							
	乗用車 (台)	バス (台)	小型 貨物車 (台)	大型 貨物車 (台)	合計 (台)	大型車 混入率 (%)	時間 係数 (%)	二輪車 (台)	乗用車 (台)	バス (台)	小型 貨物車 (台)	大型 貨物車 (台)	合計 (台)	大型車 混入率 (%)	時間 係数 (%)	二輪車 (台)
7:00- 8:00	5	0	4	1	10	10.0	4.0	2	136	2	71	6	215	3.7	6.1	20
8:00- 9:00	10	0	2	1	13	7.7	5.2	2	176	0	87	15	278	5.4	7.9	15
9:00-10:00	24	0	2	1	27	3.7	10.7	2	165	3	96	18	282	7.4	8.0	36
10:00-11:00	26	0	5	0	31	0.0	12.3	6	125	0	67	14	206	6.8	5.9	38
11:00-12:00	17	0	1	1	19	5.3	7.5	3	159	2	81	10	252	4.8	7.2	8
12:00-13:00	16	0	4	0	20	0.0	7.9	1	197	1	85	8	291	3.1	8.3	32
13:00-14:00	13	0	8	0	21	0.0	8.3	5	191	1	101	9	302	3.3	8.6	18
14:00-15:00	15	0	4	2	21	9.5	8.3	2	186	1	92	11	290	4.1	8.3	51
15:00-16:00	23	0	5	0	28	0.0	11.1	4	228	6	90	7	331	3.9	9.4	34
16:00-17:00	21	0	4	0	25	0.0	9.9	2	249	2	92	2	345	1.2	9.8	33
17:00-18:00	13	0	3	0	16	0.0	6.3	3	243	0	99	2	344	0.6	9.8	51
18:00-19:00	19	0	2	0	21	0.0	8.3	2	296	0	78	5	379	1.3	10.8	92
全時間合計	202	0	44	6	252	2.4	100.0	34	2351	18	1039	107	3515	3.6	100.0	428

方向 種別 時間帯									C 合計 (5+ 6)							
	乗用車 (台)	バス (台)	小型 貨物車 (台)	大型 貨物車 (台)	合計 (台)	大型車 混入率 (%)	時間 係数 (%)	二輪車 (台)	乗用車 (台)	バス (台)	小型 貨物車 (台)	大型 貨物車 (台)	合計 (台)	大型車 混入率 (%)	時間 係数 (%)	二輪車 (台)
7:00- 8:00									141	2	75	7	225	4.0	6.0	22
8:00- 9:00									186	0	89	16	291	5.5	7.7	17
9:00-10:00									189	3	98	19	309	7.1	8.2	38
10:00-11:00									151	0	72	14	237	5.9	6.3	44
11:00-12:00									176	2	82	11	271	4.8	7.2	11
12:00-13:00									213	1	89	8	311	2.9	8.3	33
13:00-14:00									204	1	109	9	323	3.1	8.6	23
14:00-15:00									201	1	96	13	311	4.5	8.3	53
15:00-16:00									251	6	95	7	359	3.6	9.5	38
16:00-17:00									270	2	96	2	370	1.1	9.8	35
17:00-18:00									256	0	102	2	360	0.6	9.6	54
18:00-19:00									315	0	80	5	400	1.3	10.6	94
全時間合計									2553	18	1083	113	3767	3.5	100.0	462

方向別自動車交通量調査表

調査地点 : No.21 R001-02 東神奈川駅前

調査年月日 : 令和 5年11月30日(木) 天候:晴れ



方向 種別 時間帯	7								8							
	乗用車 (台)	バス (台)	小型 貨物車 (台)	大型 貨物車 (台)	合計 (台)	大型車 混入率 (%)	時間 係数 (%)	二輪車 (台)	乗用車 (台)	バス (台)	小型 貨物車 (台)	大型 貨物車 (台)	合計 (台)	大型車 混入率 (%)	時間 係数 (%)	二輪車 (台)
7:00- 8:00	363	7	141	31	542	7.0	7.4	117	58	16	27	22	123	30.9	7.3	13
8:00- 9:00	305	15	144	32	496	9.5	6.8	47	79	8	25	21	133	21.8	7.8	4
9:00-10:00	327	10	174	50	561	10.7	7.7	54	85	11	45	26	167	22.2	9.9	6
10:00-11:00	341	8	170	37	556	8.1	7.6	62	63	13	33	21	130	26.2	7.7	5
11:00-12:00	374	7	139	50	570	10.0	7.8	40	74	13	24	31	142	31.0	8.4	9
12:00-13:00	405	5	129	50	589	9.3	8.0	55	90	12	24	29	155	26.5	9.1	14
13:00-14:00	433	7	174	44	658	7.8	9.0	54	84	9	31	21	145	20.7	8.6	7
14:00-15:00	407	5	143	42	597	7.9	8.1	39	71	12	26	20	129	24.8	7.6	10
15:00-16:00	462	10	161	35	668	6.7	9.1	50	97	16	47	14	174	17.2	10.3	6
16:00-17:00	470	6	154	22	652	4.3	8.9	50	79	16	30	9	134	18.7	7.9	10
17:00-18:00	586	10	166	20	782	3.8	10.7	85	86	17	22	6	131	17.6	7.7	19
18:00-19:00	511	6	124	16	657	3.3	9.0	78	100	13	16	3	132	12.1	7.8	17
全時間合計	4984	96	1819	429	7328	7.2	100.0	731	966	156	350	223	1695	22.4	100.0	120

方向 種別 時間帯									D 合計 (7+8)							
	乗用車 (台)	バス (台)	小型 貨物車 (台)	大型 貨物車 (台)	合計 (台)	大型車 混入率 (%)	時間 係数 (%)	二輪車 (台)	乗用車 (台)	バス (台)	小型 貨物車 (台)	大型 貨物車 (台)	合計 (台)	大型車 混入率 (%)	時間 係数 (%)	二輪車 (台)
7:00- 8:00									421	23	168	53	665	11.4	7.4	130
8:00- 9:00									384	23	169	53	629	12.1	7.0	51
9:00-10:00									412	21	219	76	728	13.3	8.1	60
10:00-11:00									404	21	203	58	686	11.5	7.6	67
11:00-12:00									448	20	163	81	712	14.2	7.9	49
12:00-13:00									495	17	153	79	744	12.9	8.2	69
13:00-14:00									517	16	205	65	803	10.1	8.9	61
14:00-15:00									478	17	169	62	726	10.9	8.0	49
15:00-16:00									559	26	208	49	842	8.9	9.3	56
16:00-17:00									549	22	184	31	786	6.7	8.7	60
17:00-18:00									672	27	188	26	913	5.8	10.1	104
18:00-19:00									611	19	140	19	789	4.8	8.7	95
全時間合計									5950	252	2169	652	9023	10.0	100.0	851

方向別自動車交通量調査表

調査地点 : No.22 R001-04 保土ヶ谷橋

調査年月日 : 令和 5年11月30日(木) 天候:晴れ

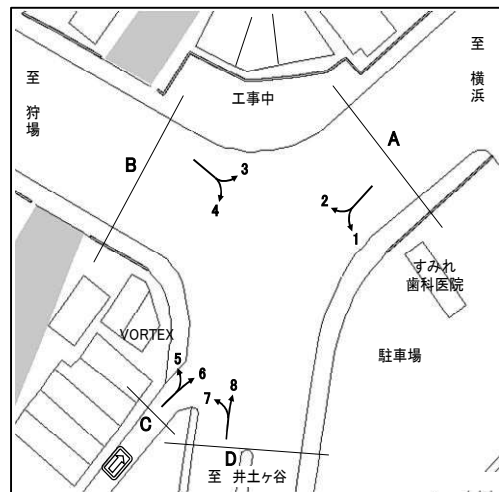

方向 種別 時間帯	1								2							
	乗用車 (台)	バス (台)	小型 貨物車 (台)	大型 貨物車 (台)	合計 (台)	大型車 混入率 (%)	時間 係数 (%)	二輪車 (台)	乗用車 (台)	バス (台)	小型 貨物車 (台)	大型 貨物車 (台)	合計 (台)	大型車 混入率 (%)	時間 係数 (%)	二輪車 (台)
7:00- 8:00	155	31	79	22	287	18.5	7.3	39	204	27	77	78	386	27.2	6.9	35
8:00- 9:00	203	24	76	25	328	14.9	8.4	20	198	32	72	75	377	28.4	6.8	38
9:00-10:00	172	17	65	27	281	15.7	7.2	25	275	17	97	78	467	20.3	8.4	18
10:00-11:00	160	15	63	16	254	12.2	6.5	20	242	22	109	92	465	24.5	8.4	28
11:00-12:00	180	14	72	22	288	12.5	7.3	21	228	14	77	110	429	28.9	7.7	28
12:00-13:00	213	13	73	21	320	10.6	8.2	25	300	18	95	106	519	23.9	9.3	18
13:00-14:00	173	16	70	15	274	11.3	7.0	26	276	17	95	90	478	22.4	8.6	17
14:00-15:00	208	13	70	13	304	8.6	7.8	26	320	18	109	79	526	18.4	9.5	28
15:00-16:00	248	19	62	19	348	10.9	8.9	28	336	20	83	66	505	17.0	9.1	55
16:00-17:00	270	18	67	11	366	7.9	9.3	30	285	14	88	47	434	14.1	7.8	58
17:00-18:00	325	18	88	4	435	5.1	11.1	45	329	20	104	40	493	12.2	8.9	107
18:00-19:00	334	18	75	10	437	6.4	11.1	86	349	20	72	40	481	12.5	8.7	204
全時間合計	2641	216	860	205	3922	10.7	100.0	391	3342	239	1078	901	5560	20.5	100.0	634

方向 種別 時間帯									A 合計 (1+ 2)							
	乗用車 (台)	バス (台)	小型 貨物車 (台)	大型 貨物車 (台)	合計 (台)	大型車 混入率 (%)	時間 係数 (%)	二輪車 (台)	乗用車 (台)	バス (台)	小型 貨物車 (台)	大型 貨物車 (台)	合計 (台)	大型車 混入率 (%)	時間 係数 (%)	二輪車 (台)
7:00- 8:00									359	58	156	100	673	23.5	7.1	74
8:00- 9:00									401	56	148	100	705	22.1	7.4	58
9:00-10:00									447	34	162	105	748	18.6	7.9	43
10:00-11:00									402	37	172	108	719	20.2	7.6	48
11:00-12:00									408	28	149	132	717	22.3	7.6	49
12:00-13:00									513	31	168	127	839	18.8	8.8	43
13:00-14:00									449	33	165	105	752	18.4	7.9	43
14:00-15:00									528	31	179	92	830	14.8	8.8	54
15:00-16:00									584	39	145	85	853	14.5	9.0	83
16:00-17:00									555	32	155	58	800	11.3	8.4	88
17:00-18:00									654	38	192	44	928	8.8	9.8	152
18:00-19:00									683	38	147	50	918	9.6	9.7	290
全時間合計									5983	455	1938	1106	9482	16.5	100.0	1025

方向別自動車交通量調査表

調査地点 : No.22 R001-04 保土ヶ谷橋

調査年月日 : 令和 5年11月30日(木) 天候:晴れ

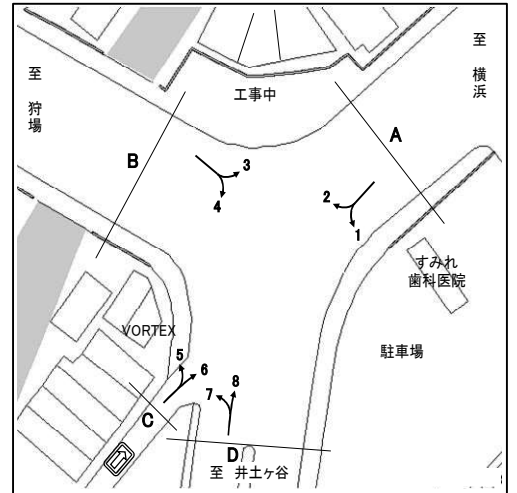

方向 種別 時間帯	3								4							
	乗用車 (台)	バス (台)	小型 貨物車 (台)	大型 貨物車 (台)	合計 (台)	大型車 混入率 (%)	時間 係数 (%)	二輪車 (台)	乗用車 (台)	バス (台)	小型 貨物車 (台)	大型 貨物車 (台)	合計 (台)	大型車 混入率 (%)	時間 係数 (%)	二輪車 (台)
7:00- 8:00	580	43	159	95	877	15.7	9.9	175	364	0	92	38	494	7.7	10.6	41
8:00- 9:00	501	32	198	102	833	16.1	9.4	129	329	0	135	52	516	10.1	11.1	41
9:00-10:00	478	20	142	145	785	21.0	8.9	78	220	1	91	39	351	11.4	7.6	25
10:00-11:00	455	24	123	119	721	19.8	8.2	41	220	1	85	42	348	12.4	7.5	14
11:00-12:00	441	20	118	159	738	24.3	8.4	32	226	0	72	47	345	13.6	7.4	13
12:00-13:00	466	22	92	100	680	17.9	7.7	49	221	0	50	23	294	7.8	6.3	14
13:00-14:00	429	21	126	105	681	18.5	7.7	35	213	0	81	39	333	11.7	7.2	17
14:00-15:00	456	28	163	89	736	15.9	8.3	32	239	1	102	26	368	7.3	7.9	14
15:00-16:00	484	20	188	77	769	12.6	8.7	43	268	0	112	18	398	4.5	8.6	14
16:00-17:00	463	26	132	58	679	12.4	7.7	54	266	0	118	17	401	4.2	8.6	23
17:00-18:00	533	20	146	39	738	8.0	8.4	42	276	1	123	20	420	5.0	9.1	30
18:00-19:00	469	23	83	24	599	7.8	6.8	35	282	0	78	11	371	3.0	8.0	21
全時間合計	5755	299	1670	1112	8836	16.0	100.0	745	3124	4	1139	372	4639	8.1	100.0	267

方向 種別 時間帯									B 合計 (3+ 4)							
	乗用車 (台)	バス (台)	小型 貨物車 (台)	大型 貨物車 (台)	合計 (台)	大型車 混入率 (%)	時間 係数 (%)	二輪車 (台)	乗用車 (台)	バス (台)	小型 貨物車 (台)	大型 貨物車 (台)	合計 (台)	大型車 混入率 (%)	時間 係数 (%)	二輪車 (台)
7:00- 8:00									944	43	251	133	1371	12.8	10.2	216
8:00- 9:00									830	32	333	154	1349	13.8	10.0	170
9:00-10:00									698	21	233	184	1136	18.0	8.4	103
10:00-11:00									675	25	208	161	1069	17.4	7.9	55
11:00-12:00									667	20	190	206	1083	20.9	8.0	45
12:00-13:00									687	22	142	123	974	14.9	7.2	63
13:00-14:00									642	21	207	144	1014	16.3	7.5	52
14:00-15:00									695	29	265	115	1104	13.0	8.2	46
15:00-16:00									752	20	300	95	1167	9.9	8.7	57
16:00-17:00									729	26	250	75	1080	9.4	8.0	77
17:00-18:00									809	21	269	59	1158	6.9	8.6	72
18:00-19:00									751	23	161	35	970	6.0	7.2	56
全時間合計									8879	303	2809	1484	13475	13.3	100.0	1012

方向別自動車交通量調査表

調査地点 : No.22 R001-04 保土ヶ谷橋

調査年月日 : 令和 5年11月30日(木) 天候:晴れ

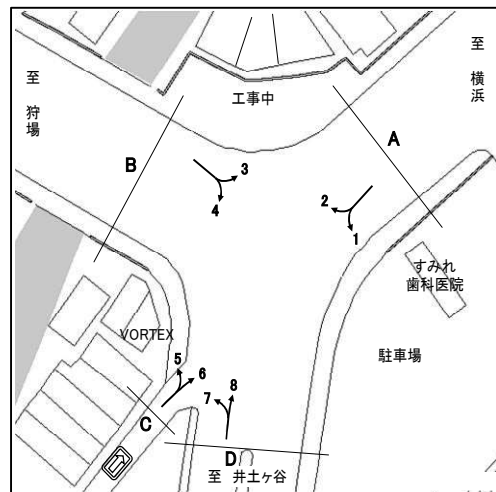

方向 種別 時間帯	5								6							
	乗用車 (台)	バス (台)	小型 貨物車 (台)	大型 貨物車 (台)	合計 (台)	大型車 混入率 (%)	時間 係数 (%)	二輪車 (台)	乗用車 (台)	バス (台)	小型 貨物車 (台)	大型 貨物車 (台)	合計 (台)	大型車 混入率 (%)	時間 係数 (%)	二輪車 (台)
7:00- 8:00	5	0	1	0	6	0.0	10.2	0	5	0	2	0	7	0.0	14.3	0
8:00- 9:00	2	0	0	0	2	0.0	3.4	2	7	0	0	0	7	0.0	14.3	1
9:00-10:00	3	0	2	0	5	0.0	8.5	3	1	0	0	1	2	50.0	4.1	0
10:00-11:00	1	0	1	0	2	0.0	3.4	0	2	0	1	0	3	0.0	6.1	1
11:00-12:00	2	0	4	0	6	0.0	10.2	2	1	0	0	1	2	50.0	4.1	4
12:00-13:00	4	0	0	0	4	0.0	6.8	0	7	0	0	0	7	0.0	14.3	1
13:00-14:00	0	0	0	0	0	0.0	0.0	0	2	0	1	1	4	25.0	8.2	0
14:00-15:00	5	0	1	0	6	0.0	10.2	0	1	0	1	0	2	0.0	4.1	1
15:00-16:00	6	0	2	1	9	11.1	15.3	3	2	0	1	1	4	25.0	8.2	1
16:00-17:00	9	0	1	1	11	9.1	18.6	2	2	0	1	0	3	0.0	6.1	1
17:00-18:00	5	0	1	0	6	0.0	10.2	0	4	0	1	0	5	0.0	10.2	2
18:00-19:00	0	0	1	1	2	50.0	3.4	1	2	0	1	0	3	0.0	6.1	0
全時間合計	42	0	14	3	59	5.1	100.0	13	36	0	9	4	49	8.2	100.0	12

方向 種別 時間帯									C 合計 (5+ 6)							
	乗用車 (台)	バス (台)	小型 貨物車 (台)	大型 貨物車 (台)	合計 (台)	大型車 混入率 (%)	時間 係数 (%)	二輪車 (台)	乗用車 (台)	バス (台)	小型 貨物車 (台)	大型 貨物車 (台)	合計 (台)	大型車 混入率 (%)	時間 係数 (%)	二輪車 (台)
7:00- 8:00									10	0	3	0	13	0.0	12.0	0
8:00- 9:00									9	0	0	0	9	0.0	8.3	3
9:00-10:00									4	0	2	1	7	14.3	6.5	3
10:00-11:00									3	0	2	0	5	0.0	4.6	1
11:00-12:00									3	0	4	1	8	12.5	7.4	6
12:00-13:00									11	0	0	0	11	0.0	10.2	1
13:00-14:00									2	0	1	1	4	25.0	3.7	0
14:00-15:00									6	0	2	0	8	0.0	7.4	1
15:00-16:00									8	0	3	2	13	15.4	12.0	4
16:00-17:00									11	0	2	1	14	7.1	13.0	3
17:00-18:00									9	0	2	0	11	0.0	10.2	2
18:00-19:00									2	0	2	1	5	20.0	4.6	1
全時間合計									78	0	23	7	108	6.5	100.0	25

方向別自動車交通量調査表

調査地点 : No.22 R001-04 保土ヶ谷橋

調査年月日 : 令和 5年11月30日(木) 天候:晴れ

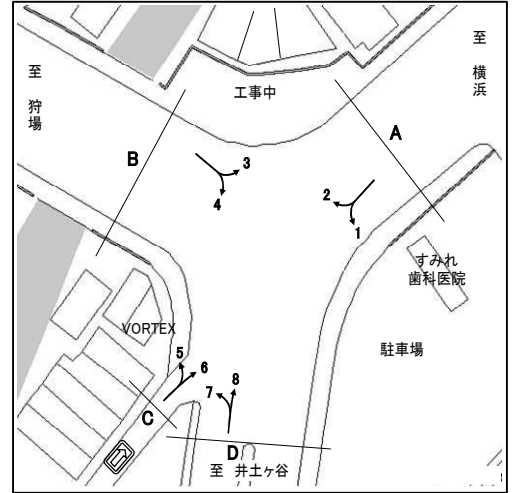

方向 種別 時間帯	7								8							
	乗用車 (台)	バス (台)	小型 貨物車 (台)	大型 貨物車 (台)	合計 (台)	大型車 混入率 (%)	時間 係数 (%)	二輪車 (台)	乗用車 (台)	バス (台)	小型 貨物車 (台)	大型 貨物車 (台)	合計 (台)	大型車 混入率 (%)	時間 係数 (%)	二輪車 (台)
7:00- 8:00	285	2	129	19	435	4.8	10.1	19	167	13	49	13	242	10.7	10.1	85
8:00- 9:00	265	1	113	23	402	6.0	9.3	25	153	17	43	18	231	15.2	9.6	67
9:00-10:00	184	0	83	39	306	12.7	7.1	17	113	12	42	13	180	13.9	7.5	16
10:00-11:00	168	0	95	54	317	17.0	7.4	17	119	12	50	13	194	12.9	8.1	18
11:00-12:00	235	0	95	34	364	9.3	8.5	20	125	10	40	23	198	16.7	8.2	22
12:00-13:00	210	2	73	32	317	10.7	7.4	25	119	10	51	15	195	12.8	8.1	18
13:00-14:00	213	1	105	25	344	7.6	8.0	14	120	10	42	11	183	11.5	7.6	13
14:00-15:00	204	0	107	16	327	4.9	7.6	13	121	14	30	10	175	13.7	7.3	17
15:00-16:00	247	0	111	23	381	6.0	8.9	20	139	11	41	9	200	10.0	8.3	13
16:00-17:00	244	1	104	20	369	5.7	8.6	24	140	12	49	6	207	8.7	8.6	26
17:00-18:00	248	2	117	11	378	3.4	8.8	24	166	14	38	1	219	6.8	9.1	25
18:00-19:00	270	0	81	10	361	2.8	8.4	30	132	13	32	1	178	7.9	7.4	30
全時間合計	2773	9	1213	306	4301	7.3	100.0	248	1614	148	507	133	2402	11.7	100.0	350

方向 種別 時間帯									D 合計 (7+ 8)							
	乗用車 (台)	バス (台)	小型 貨物車 (台)	大型 貨物車 (台)	合計 (台)	大型車 混入率 (%)	時間 係数 (%)	二輪車 (台)	乗用車 (台)	バス (台)	小型 貨物車 (台)	大型 貨物車 (台)	合計 (台)	大型車 混入率 (%)	時間 係数 (%)	二輪車 (台)
7:00- 8:00									452	15	178	32	677	6.9	10.1	104
8:00- 9:00									418	18	156	41	633	9.3	9.4	92
9:00-10:00									297	12	125	52	486	13.2	7.3	33
10:00-11:00									287	12	145	67	511	15.5	7.6	35
11:00-12:00									360	10	135	57	562	11.9	8.4	42
12:00-13:00									329	12	124	47	512	11.5	7.6	43
13:00-14:00									333	11	147	36	527	8.9	7.9	27
14:00-15:00									325	14	137	26	502	8.0	7.5	30
15:00-16:00									386	11	152	32	581	7.4	8.7	33
16:00-17:00									384	13	153	26	576	6.8	8.6	50
17:00-18:00									414	16	155	12	597	4.7	8.9	49
18:00-19:00									402	13	113	11	539	4.5	8.0	60
全時間合計									4387	157	1720	439	6703	8.9	100.0	598

方向別自動車交通量調査表

調査地点 : No.23 R001-09 不動坂

調査年月日 : 令和 5年12月 7日(木) 天候:晴れ

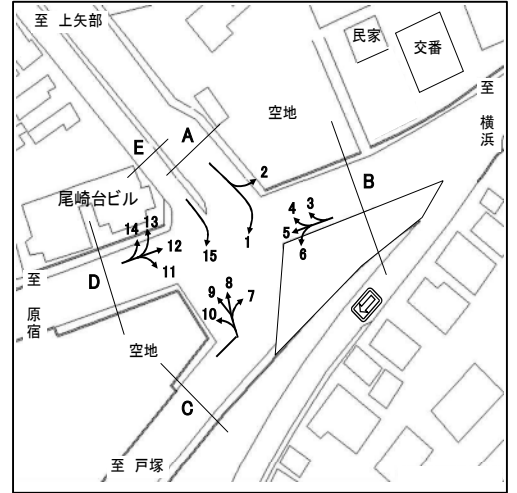

方向 種別 時間帯	1								2							
	乗用車 (台)	バス (台)	小型 貨物車 (台)	大型 貨物車 (台)	合計 (台)	大型車 混入率 (%)	時間 係数 (%)	二輪車 (台)	乗用車 (台)	バス (台)	小型 貨物車 (台)	大型 貨物車 (台)	合計 (台)	大型車 混入率 (%)	時間 係数 (%)	二輪車 (台)
7:00- 8:00	111	10	38	6	165	9.7	8.4	31	18	0	10	13	41	31.7	5.4	1
8:00- 9:00	109	9	32	16	166	15.1	8.5	21	22	0	4	7	33	21.2	4.4	4
9:00-10:00	114	5	39	21	179	14.5	9.1	15	27	0	11	22	60	36.7	8.0	3
10:00-11:00	134	8	35	16	193	12.4	9.9	11	36	0	18	12	66	18.2	8.8	0
11:00-12:00	124	7	43	15	189	11.6	9.6	8	40	0	19	14	73	19.2	9.7	4
12:00-13:00	94	5	24	12	135	12.6	6.9	20	58	0	27	22	107	20.6	14.2	5
13:00-14:00	89	3	30	12	134	11.2	6.8	7	34	0	14	20	68	29.4	9.0	5
14:00-15:00	99	4	24	7	134	8.2	6.8	13	49	0	12	18	79	22.8	10.5	6
15:00-16:00	132	7	28	9	176	9.1	9.0	12	34	0	19	14	67	20.9	8.9	4
16:00-17:00	119	8	48	3	178	6.2	9.1	18	30	0	6	4	40	10.0	5.3	3
17:00-18:00	101	7	32	2	142	6.3	7.2	23	48	0	11	1	60	1.7	8.0	6
18:00-19:00	130	10	24	4	168	8.3	8.6	32	40	0	11	9	60	15.0	8.0	10
全時間合計	1356	83	397	123	1959	10.5	100.0	211	436	0	162	156	754	20.7	100.0	51

方向 種別 時間帯									A 合計 (1+ 2)							
	乗用車 (台)	バス (台)	小型 貨物車 (台)	大型 貨物車 (台)	合計 (台)	大型車 混入率 (%)	時間 係数 (%)	二輪車 (台)	乗用車 (台)	バス (台)	小型 貨物車 (台)	大型 貨物車 (台)	合計 (台)	大型車 混入率 (%)	時間 係数 (%)	二輪車 (台)
7:00- 8:00									129	10	48	19	206	14.1	7.6	32
8:00- 9:00									131	9	36	23	199	16.1	7.3	25
9:00-10:00									141	5	50	43	239	20.1	8.8	18
10:00-11:00									170	8	53	28	259	13.9	9.5	11
11:00-12:00									164	7	62	29	262	13.7	9.7	12
12:00-13:00									152	5	51	34	242	16.1	8.9	25
13:00-14:00									123	3	44	32	202	17.3	7.4	12
14:00-15:00									148	4	36	25	213	13.6	7.9	19
15:00-16:00									166	7	47	23	243	12.3	9.0	16
16:00-17:00									149	8	54	7	218	6.9	8.0	21
17:00-18:00									149	7	43	3	202	5.0	7.4	29
18:00-19:00									170	10	35	13	228	10.1	8.4	42
全時間合計									1792	83	559	279	2713	13.3	100.0	262

方向別自動車交通量調査表

調査地点 : No.23 R001-09 不動坂

調査年月日 : 令和 5年12月 7日(木) 天候:晴れ

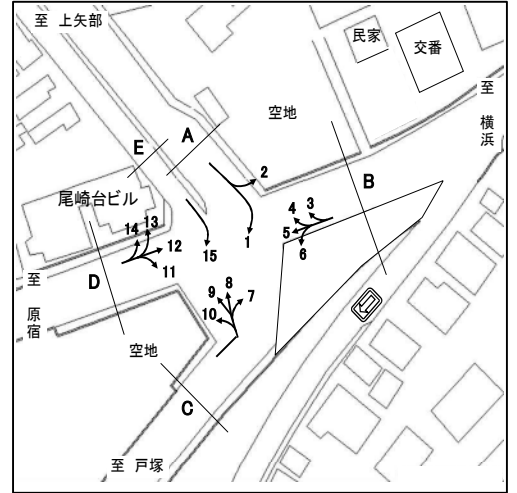

方向 種別 時間帯	3								4							
	乗用車 (台)	バス (台)	小型 貨物車 (台)	大型 貨物車 (台)	合計 (台)	大型車 混入率 (%)	時間 係数 (%)	二輪車 (台)	乗用車 (台)	バス (台)	小型 貨物車 (台)	大型 貨物車 (台)	合計 (台)	大型車 混入率 (%)	時間 係数 (%)	二輪車 (台)
7:00- 8:00	12	0	10	1	23	4.3	5.6	2	0	0	0	0	0	0.0	0.0	0
8:00- 9:00	19	0	4	7	30	23.3	7.3	4	0	0	0	0	0	0.0	0.0	0
9:00-10:00	18	1	14	9	42	23.8	10.2	0	0	0	0	0	0	0.0	0.0	0
10:00-11:00	15	0	9	13	37	35.1	9.0	2	0	0	0	0	0	0.0	0.0	0
11:00-12:00	21	0	7	13	41	31.7	10.0	4	1	0	1	0	2	0.0	22.2	0
12:00-13:00	20	0	8	9	37	24.3	9.0	4	0	0	0	0	0	0.0	0.0	0
13:00-14:00	21	0	6	6	33	18.2	8.0	3	0	0	0	0	0	0.0	0.0	0
14:00-15:00	12	1	9	5	27	22.2	6.6	2	0	0	0	0	0	0.0	0.0	0
15:00-16:00	20	0	9	3	32	9.4	7.8	2	6	0	0	0	6	0.0	66.7	0
16:00-17:00	21	0	11	10	42	23.8	10.2	4	0	0	0	0	0	0.0	0.0	0
17:00-18:00	25	0	6	3	34	8.8	8.3	4	0	0	0	1	1	100.0	11.1	0
18:00-19:00	27	0	5	2	34	5.9	8.3	1	0	0	0	0	0	0.0	0.0	0
全時間合計	231	2	98	81	412	20.1	100.0	32	7	0	1	1	9	11.1	100.0	0

方向 種別 時間帯	5								6							
	乗用車 (台)	バス (台)	小型 貨物車 (台)	大型 貨物車 (台)	合計 (台)	大型車 混入率 (%)	時間 係数 (%)	二輪車 (台)	乗用車 (台)	バス (台)	小型 貨物車 (台)	大型 貨物車 (台)	合計 (台)	大型車 混入率 (%)	時間 係数 (%)	二輪車 (台)
7:00- 8:00	189	2	75	84	350	24.6	9.5	57	50	13	19	14	96	28.1	6.1	13
8:00- 9:00	214	0	62	70	346	20.2	9.4	38	67	14	11	17	109	28.4	6.9	12
9:00-10:00	183	0	56	87	326	26.7	8.8	36	65	21	27	13	126	27.0	7.9	8
10:00-11:00	167	3	52	76	298	26.5	8.1	21	85	20	26	16	147	24.5	9.3	7
11:00-12:00	152	2	58	78	290	27.6	7.9	12	82	21	19	12	134	24.6	8.4	9
12:00-13:00	152	0	67	81	300	27.0	8.1	22	98	17	20	15	150	21.3	9.5	7
13:00-14:00	213	0	57	60	330	18.2	8.9	15	117	18	28	18	181	19.9	11.4	12
14:00-15:00	181	0	72	74	327	22.6	8.9	24	88	17	24	7	136	17.6	8.6	8
15:00-16:00	131	3	50	40	224	19.2	6.1	21	97	21	16	16	150	24.7	9.5	11
16:00-17:00	158	5	55	53	271	21.4	7.3	33	79	15	11	4	109	17.4	6.9	8
17:00-18:00	222	0	52	26	300	8.7	8.1	75	92	20	13	5	130	19.2	8.2	12
18:00-19:00	228	1	67	30	326	9.5	8.8	75	83	17	16	2	118	16.1	7.4	8
全時間合計	2190	16	723	759	3688	21.0	100.0	429	1003	214	230	139	1586	22.3	100.0	115

方向別自動車交通量調査表

調査地点 : No.23 R001-09 不動坂

調査年月日 : 令和 5年12月 7日(木) 天候:晴れ

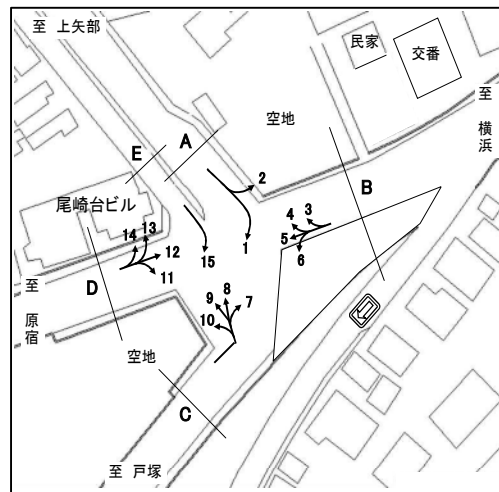

時間帯	方向 種別								B 合計 (3+ 4+ 5+ 6)							
		乗用車 (台)	バス (台)	小型 貨物車 (台)	大型 貨物車 (台)	合計 (台)	大型車 混入率 (%)	時間 係数 (%)	二輪車 (台)	乗用車 (台)	バス (台)	小型 貨物車 (台)	大型 貨物車 (台)	合計 (台)	大型車 混入率 (%)	時間 係数 (%)
7:00- 8:00									251	15	104	99	469	24.3	8.2	72
8:00- 9:00									300	14	77	94	485	22.3	8.5	54
9:00-10:00									266	22	97	109	494	26.5	8.7	44
10:00-11:00									267	23	87	105	482	26.6	8.5	30
11:00-12:00									256	23	85	103	467	27.0	8.2	25
12:00-13:00									270	17	95	105	487	25.1	8.6	33
13:00-14:00									351	18	91	84	544	18.8	9.6	30
14:00-15:00									281	18	105	86	490	21.2	8.6	34
15:00-16:00									254	24	75	59	412	20.1	7.2	34
16:00-17:00									258	20	77	67	422	20.6	7.4	45
17:00-18:00									339	20	71	35	465	11.8	8.2	91
18:00-19:00									338	18	88	34	478	10.9	8.4	84
全時間合計									3431	232	1052	980	5695	21.3	100.0	576

方向別自動車交通量調査表

調査地点 : No.23 R001-09 不動坂

調査年月日 : 令和 5年12月 7日(木) 天候:晴れ

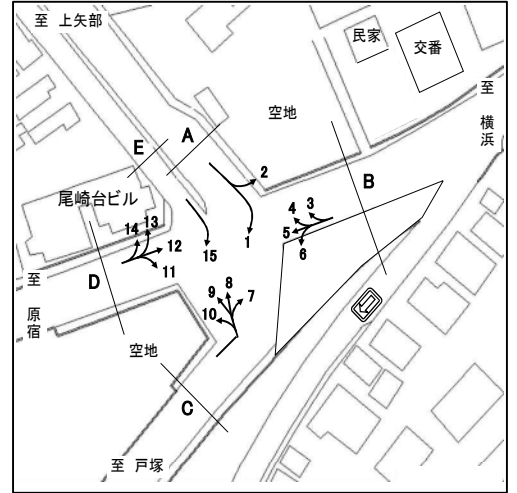

方向 種別 時間帯	7								8							
	乗用車 (台)	バス (台)	小型 貨物車 (台)	大型 貨物車 (台)	合計 (台)	大型車 混入率 (%)	時間 係数 (%)	二輪車 (台)	乗用車 (台)	バス (台)	小型 貨物車 (台)	大型 貨物車 (台)	合計 (台)	大型車 混入率 (%)	時間 係数 (%)	二輪車 (台)
7:00- 8:00	111	40	18	30	199	35.2	8.4	21	159	7	62	15	243	9.1	8.2	35
8:00- 9:00	95	22	21	15	153	24.2	6.4	23	150	10	41	23	224	14.7	7.6	20
9:00-10:00	116	17	31	42	206	28.6	8.7	23	116	6	63	30	215	16.7	7.3	13
10:00-11:00	96	23	29	28	176	29.0	7.4	8	151	5	53	23	232	12.1	7.9	10
11:00-12:00	127	23	36	31	217	24.9	9.1	14	147	5	61	26	239	13.0	8.1	12
12:00-13:00	136	20	39	36	231	24.2	9.7	113	127	5	43	28	203	16.3	6.9	14
13:00-14:00	120	24	27	23	194	24.2	8.2	112	131	4	50	25	210	13.8	7.1	15
14:00-15:00	109	20	41	18	188	20.2	7.9	15	158	5	55	30	248	14.1	8.4	14
15:00-16:00	123	30	42	23	218	24.3	9.2	17	179	5	75	12	271	6.3	9.2	13
16:00-17:00	139	24	35	12	210	17.1	8.8	18	191	7	87	13	298	6.7	10.1	22
17:00-18:00	151	19	31	7	208	12.5	8.7	27	229	8	69	17	323	7.7	11.0	24
18:00-19:00	129	17	29	4	179	11.7	7.5	29	190	9	38	4	241	5.4	8.2	30
全時間合計	1452	279	379	269	2379	23.0	100.0	420	1928	76	697	246	2947	10.9	100.0	222

方向 種別 時間帯	9								10							
	乗用車 (台)	バス (台)	小型 貨物車 (台)	大型 貨物車 (台)	合計 (台)	大型車 混入率 (%)	時間 係数 (%)	二輪車 (台)	乗用車 (台)	バス (台)	小型 貨物車 (台)	大型 貨物車 (台)	合計 (台)	大型車 混入率 (%)	時間 係数 (%)	二輪車 (台)
7:00- 8:00	6	0	0	0	6	0.0	10.2	1	53	0	9	8	70	11.4	6.3	5
8:00- 9:00	4	0	0	0	4	0.0	6.8	0	68	1	21	7	97	8.2	8.8	7
9:00-10:00	0	0	0	0	0	0.0	0.0	1	60	1	18	21	100	22.0	9.0	4
10:00-11:00	2	0	0	0	2	0.0	3.4	0	37	0	17	10	64	15.6	5.8	6
11:00-12:00	5	0	0	0	5	0.0	8.5	1	36	0	14	6	56	10.7	5.1	3
12:00-13:00	5	0	1	0	6	0.0	10.2	1	33	0	26	10	69	14.5	6.2	1
13:00-14:00	5	0	3	0	8	0.0	13.6	1	50	0	32	22	104	21.2	9.4	6
14:00-15:00	3	0	0	0	3	0.0	5.1	0	56	1	35	13	105	13.3	9.5	8
15:00-16:00	2	0	1	0	3	0.0	5.1	0	66	0	42	19	127	15.0	11.5	4
16:00-17:00	4	0	0	1	5	20.0	8.5	0	63	0	36	9	108	8.3	9.8	5
17:00-18:00	9	0	3	1	13	7.7	22.0	1	87	0	25	5	117	4.3	10.6	8
18:00-19:00	4	0	0	0	4	0.0	6.8	3	71	0	15	2	88	2.3	8.0	11
全時間合計	49	0	8	2	59	3.4	100.0	9	680	3	290	132	1105	12.2	100.0	68

方向別自動車交通量調査表

調査地点 : No.23 R001-09 不動坂

調査年月日 : 令和 5年12月 7日(木) 天候:晴れ

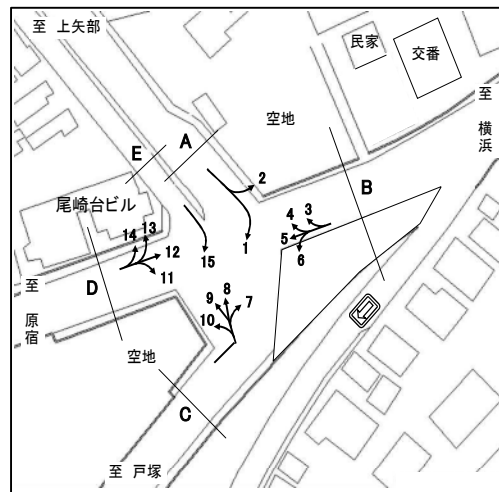

時間帯	方向 種別								C 合計 (7+ 8+ 9+10)							
		乗用車 (台)	バス (台)	小型 貨物車 (台)	大型 貨物車 (台)	合計 (台)	大型車 混入率 (%)	時間 係数 (%)	二輪車 (台)	乗用車 (台)	バス (台)	小型 貨物車 (台)	大型 貨物車 (台)	合計 (台)	大型車 混入率 (%)	時間 係数 (%)
7:00- 8:00									329	47	89	53	518	19.3	8.0	62
8:00- 9:00									317	33	83	45	478	16.3	7.4	50
9:00-10:00									292	24	112	93	521	22.5	8.0	41
10:00-11:00									286	28	99	61	474	18.8	7.3	24
11:00-12:00									315	28	111	63	517	17.6	8.0	30
12:00-13:00									301	25	109	74	509	19.4	7.8	129
13:00-14:00									306	28	112	70	516	19.0	8.0	134
14:00-15:00									326	26	131	61	544	16.0	8.4	37
15:00-16:00									370	35	160	54	619	14.4	9.5	34
16:00-17:00									397	31	158	35	621	10.6	9.6	45
17:00-18:00									476	27	128	30	661	8.6	10.2	60
18:00-19:00									394	26	82	10	512	7.0	7.9	73
全時間合計									4109	358	1374	649	6490	15.5	100.0	719

方向別自動車交通量調査表

調査地点 : No.23 R001-09 不動坂

調査年月日 : 令和 5年12月 7日(木) 天候:晴れ

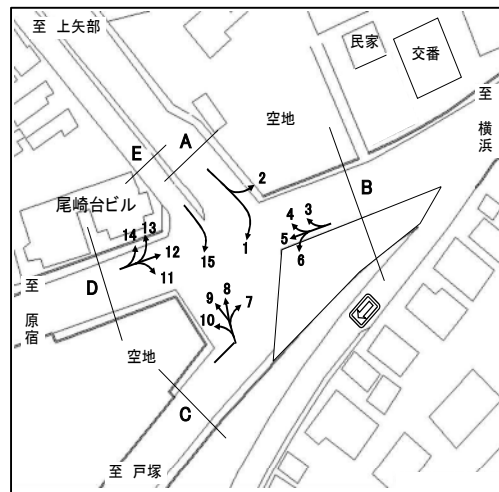

方向 種別 時間帯	11									12								
	乗用車 (台)	バス (台)	小型 貨物車 (台)	大型 貨物車 (台)	合計 (台)	大型車 混入率 (%)	時間 係数 (%)	二輪車 (台)	乗用車 (台)	バス (台)	小型 貨物車 (台)	大型 貨物車 (台)	合計 (台)	大型車 混入率 (%)	時間 係数 (%)	二輪車 (台)		
7:00- 8:00	99	0	50	12	161	7.5	8.2	9	214	0	119	77	410	18.8	8.6	141		
8:00- 9:00	122	1	57	11	191	6.3	9.7	7	204	0	107	71	382	18.6	8.0	75		
9:00-10:00	100	0	52	17	169	10.1	8.6	5	210	2	88	105	405	26.4	8.5	51		
10:00-11:00	83	0	35	25	143	17.5	7.3	9	214	1	71	108	394	27.7	8.3	19		
11:00-12:00	102	0	40	20	162	12.3	8.3	2	179	0	66	112	357	31.4	7.5	24		
12:00-13:00	99	0	50	15	164	9.1	8.4	9	178	0	84	124	386	32.1	8.1	19		
13:00-14:00	100	1	39	14	154	9.7	7.8	6	256	0	91	86	433	19.9	9.1	25		
14:00-15:00	100	2	39	18	159	12.6	8.1	4	222	1	85	76	384	20.1	8.1	22		
15:00-16:00	95	1	49	17	162	11.1	8.3	12	274	2	91	82	449	18.7	9.4	41		
16:00-17:00	105	0	77	8	190	4.2	9.7	3	235	0	89	61	385	15.8	8.1	29		
17:00-18:00	88	1	56	11	156	7.7	8.0	4	243	0	90	41	374	11.0	7.9	54		
18:00-19:00	110	0	36	5	151	3.3	7.7	10	300	0	66	31	397	7.8	8.3	56		
全時間合計	1203	6	580	173	1962	9.1	100.0	80	2729	6	1047	974	4756	20.6	100.0	556		

方向 種別 時間帯	13									14								
	乗用車 (台)	バス (台)	小型 貨物車 (台)	大型 貨物車 (台)	合計 (台)	大型車 混入率 (%)	時間 係数 (%)	二輪車 (台)	乗用車 (台)	バス (台)	小型 貨物車 (台)	大型 貨物車 (台)	合計 (台)	大型車 混入率 (%)	時間 係数 (%)	二輪車 (台)		
7:00- 8:00	13	0	11	8	32	25.0	8.6	0	1	0	0	0	1	0.0	7.1	0		
8:00- 9:00	7	0	10	14	31	45.2	8.3	1	1	0	0	0	1	0.0	7.1	1		
9:00-10:00	11	0	7	12	30	40.0	8.1	3	0	0	0	0	0	0.0	0.0	0		
10:00-11:00	19	1	10	10	40	27.5	10.8	0	1	0	1	0	2	0.0	14.3	0		
11:00-12:00	13	0	8	18	39	46.2	10.5	1	0	0	0	0	0	0.0	0.0	0		
12:00-13:00	12	0	5	8	25	32.0	6.7	0	1	0	0	0	1	0.0	7.1	0		
13:00-14:00	11	0	11	9	31	29.0	8.3	0	1	0	1	0	2	0.0	14.3	0		
14:00-15:00	9	0	4	11	24	45.8	6.5	0	0	0	0	0	0	0.0	0.0	0		
15:00-16:00	13	0	9	7	29	24.1	7.8	0	0	0	0	0	0	0.0	0.0	0		
16:00-17:00	15	0	8	10	33	30.3	8.9	0	0	0	0	0	0	0.0	0.0	0		
17:00-18:00	17	0	8	6	31	19.4	8.3	0	0	0	1	0	1	0.0	7.1	0		
18:00-19:00	20	0	6	1	27	3.7	7.3	1	5	0	1	0	6	0.0	42.9	0		
全時間合計	160	1	97	114	372	30.9	100.0	6	10	0	4	0	14	0.0	100.0	1		

方向別自動車交通量調査表

調査地点 : No.23 R001-09 不動坂

調査年月日 : 令和 5年12月 7日(木) 天候:晴れ

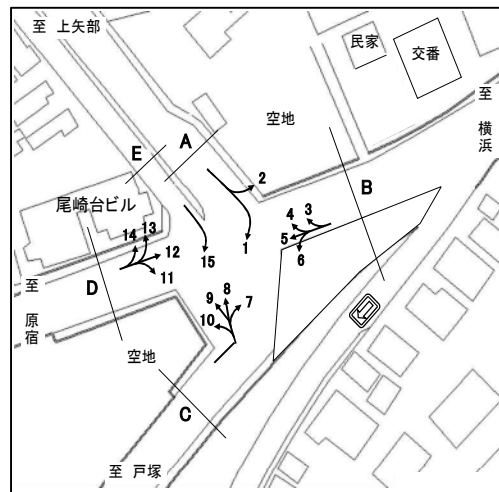

時間帯	方向 種別								D 合計 (11+12+13+14)							
		乗用車 (台)	バス (台)	小型 貨物車 (台)	大型 貨物車 (台)	合計 (台)	大型車 混入率 (%)	時間 係数 (%)	二輪車 (台)	乗用車 (台)	バス (台)	小型 貨物車 (台)	大型 貨物車 (台)	合計 (台)	大型車 混入率 (%)	時間 係数 (%)
7:00- 8:00									327	0	180	97	604	16.1	8.5	150
8:00- 9:00									334	1	174	96	605	16.0	8.5	84
9:00-10:00									321	2	147	134	604	22.5	8.5	59
10:00-11:00									317	2	117	143	579	25.0	8.2	28
11:00-12:00									294	0	114	150	558	26.9	7.9	27
12:00-13:00									290	0	139	147	576	25.5	8.1	28
13:00-14:00									368	1	142	109	620	17.7	8.7	31
14:00-15:00									331	3	128	105	567	19.0	8.0	26
15:00-16:00									382	3	149	106	640	17.0	9.0	53
16:00-17:00									355	0	174	79	608	13.0	8.6	32
17:00-18:00									348	1	155	58	562	10.5	7.9	58
18:00-19:00									435	0	109	37	581	6.4	8.2	67
全時間合計									4102	13	1728	1261	7104	17.9	100.0	643

方向別自動車交通量調査表

調査地点 : No.23 R001-09 不動坂

調査年月日 : 令和 5年12月 7日(木) 天候:晴れ

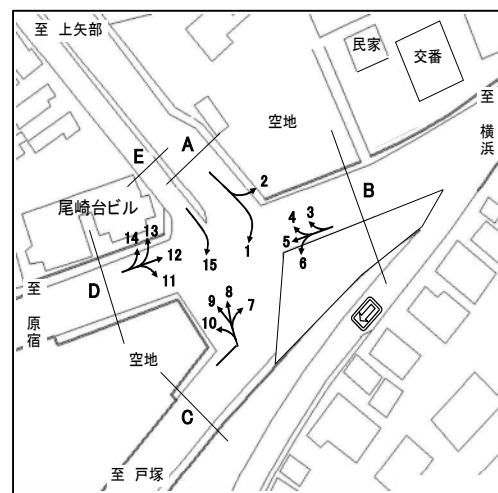

方向 種別 時間帯	15								E 合計 (15)							
	乗用車 (台)	バス (台)	小型 貨物車 (台)	大型 貨物車 (台)	合計 (台)	大型車 混入率 (%)	時間 係数 (%)	二輪車 (台)	乗用車 (台)	バス (台)	小型 貨物車 (台)	大型 貨物車 (台)	合計 (台)	大型車 混入率 (%)	時間 係数 (%)	二輪車 (台)
7:00- 8:00	6	0	0	0	6	0.0	31.6	0	6	0	0	0	6	0.0	31.6	0
8:00- 9:00	1	0	0	0	1	0.0	5.3	0	1	0	0	0	1	0.0	5.3	0
9:00-10:00	1	0	0	0	1	0.0	5.3	0	1	0	0	0	1	0.0	5.3	0
10:00-11:00	2	0	0	0	2	0.0	10.5	0	2	0	0	0	2	0.0	10.5	0
11:00-12:00	0	0	1	1	2	50.0	10.5	1	0	0	1	1	2	50.0	10.5	1
12:00-13:00	1	0	0	0	1	0.0	5.3	0	1	0	0	0	1	0.0	5.3	0
13:00-14:00	1	0	0	0	1	0.0	5.3	0	1	0	0	0	1	0.0	5.3	0
14:00-15:00	1	0	1	0	2	0.0	10.5	0	1	0	1	0	2	0.0	10.5	0
15:00-16:00	0	0	0	0	0	0.0	0.0	0	0	0	0	0	0	0.0	0.0	0
16:00-17:00	1	0	0	0	1	0.0	5.3	0	1	0	0	0	1	0.0	5.3	0
17:00-18:00	1	0	0	1	2	50.0	10.5	0	1	0	0	1	2	50.0	10.5	0
18:00-19:00	0	0	0	0	0	0.0	0.0	0	0	0	0	0	0	0.0	0.0	0
全時間合計	15	0	2	2	19	10.5	100.0	1	15	0	2	2	19	10.5	100.0	1

方向別自動車交通量調査表

調査地点 : No.24 R001-10 原宿

調査年月日 : 令和 5年11月14日(火) 天候:晴れ

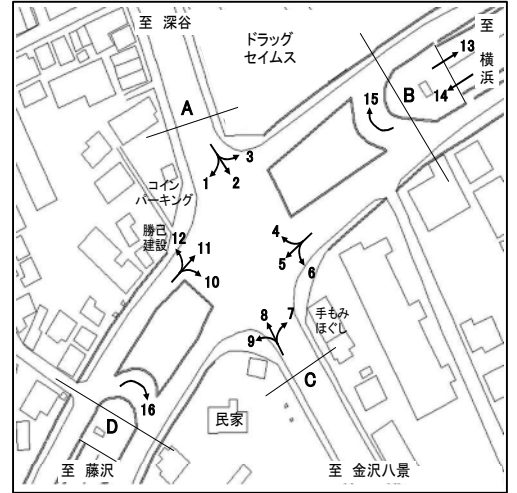

方向 種別 時間帯	1								2							
	乗用車 (台)	バス (台)	小型 貨物車 (台)	大型 貨物車 (台)	合計 (台)	大型車 混入率 (%)	時間 係数 (%)	二輪車 (台)	乗用車 (台)	バス (台)	小型 貨物車 (台)	大型 貨物車 (台)	合計 (台)	大型車 混入率 (%)	時間 係数 (%)	二輪車 (台)
7:00- 8:00	52	2	10	37	101	38.6	6.7	18	283	13	115	54	465	14.4	8.8	102
8:00- 9:00	48	3	19	42	112	40.2	7.4	6	285	12	123	84	504	19.0	9.5	51
9:00-10:00	87	4	27	18	136	16.2	9.0	10	283	4	94	71	452	16.6	8.5	23
10:00-11:00	91	2	24	21	138	16.7	9.1	9	264	4	80	58	406	15.3	7.7	25
11:00-12:00	82	1	43	26	152	17.8	10.1	13	276	3	99	64	442	15.2	8.3	21
12:00-13:00	96	1	24	20	141	14.9	9.3	11	270	6	94	76	446	18.4	8.4	31
13:00-14:00	100	2	25	14	141	11.3	9.3	8	250	5	77	51	383	14.6	7.2	20
14:00-15:00	90	1	21	27	139	20.1	9.2	7	265	5	106	48	424	12.5	8.0	18
15:00-16:00	86	1	18	23	128	18.8	8.5	9	260	7	64	34	365	11.2	6.9	31
16:00-17:00	96	0	22	17	135	12.6	8.9	7	290	9	89	30	418	9.3	7.9	35
17:00-18:00	68	2	23	15	108	15.7	7.2	0	339	5	87	27	458	7.0	8.6	55
18:00-19:00	68	2	7	1	78	3.8	5.2	15	435	3	79	18	535	3.9	10.1	54
全時間合計	964	21	263	261	1509	18.7	100.0	113	3500	76	1107	615	5298	13.0	100.0	466

方向 種別 時間帯	3								A 合計 (1+ 2+ 3)							
	乗用車 (台)	バス (台)	小型 貨物車 (台)	大型 貨物車 (台)	合計 (台)	大型車 混入率 (%)	時間 係数 (%)	二輪車 (台)	乗用車 (台)	バス (台)	小型 貨物車 (台)	大型 貨物車 (台)	合計 (台)	大型車 混入率 (%)	時間 係数 (%)	二輪車 (台)
7:00- 8:00	17	20	7	12	56	57.1	3.5	7	352	35	132	103	622	22.2	7.4	127
8:00- 9:00	64	13	20	26	123	31.7	7.8	15	397	28	162	152	739	24.4	8.8	72
9:00-10:00	77	16	21	31	145	32.4	9.1	5	447	24	142	120	733	19.6	8.7	38
10:00-11:00	64	8	15	42	129	38.8	8.1	6	419	14	119	121	673	20.1	8.0	40
11:00-12:00	102	8	26	29	165	22.4	10.4	4	460	12	168	119	759	17.3	9.0	38
12:00-13:00	99	10	24	20	153	19.6	9.6	5	465	17	142	116	740	18.0	8.8	47
13:00-14:00	61	6	24	30	121	29.8	7.6	10	411	13	126	95	645	16.7	7.7	38
14:00-15:00	88	9	25	29	151	25.2	9.5	4	443	15	152	104	714	16.7	8.5	29
15:00-16:00	96	6	26	18	146	16.4	9.2	8	442	14	108	75	639	13.9	7.6	48
16:00-17:00	99	8	31	12	150	13.3	9.5	5	485	17	142	59	703	10.8	8.4	47
17:00-18:00	89	12	25	3	129	11.6	8.1	5	496	19	135	45	695	9.2	8.3	60
18:00-19:00	83	14	16	5	118	16.1	7.4	9	586	19	102	24	731	5.9	8.7	78
全時間合計	939	130	260	257	1586	24.4	100.0	83	5403	227	1630	1133	8393	16.2	100.0	662

方向別自動車交通量調査表

調査地点 : No.24 R001-10 原宿

調査年月日 : 令和 5年11月14日(火) 天候:晴れ

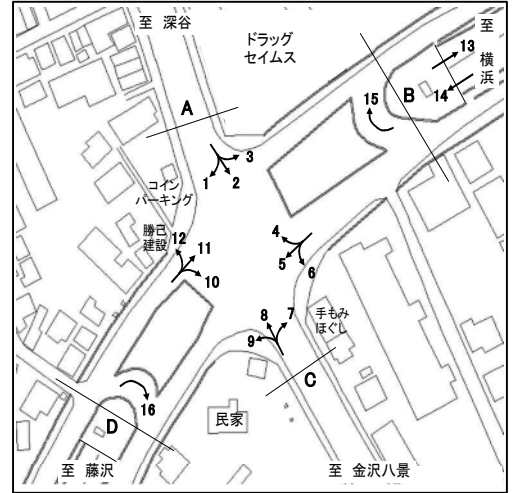

方向 種別 時間帯	4								5							
	乗用車 (台)	バス (台)	小型 貨物車 (台)	大型 貨物車 (台)	合計 (台)	大型車 混入率 (%)	時間 係数 (%)	二輪車 (台)	乗用車 (台)	バス (台)	小型 貨物車 (台)	大型 貨物車 (台)	合計 (台)	大型車 混入率 (%)	時間 係数 (%)	二輪車 (台)
7:00- 8:00	148	13	24	37	222	22.5	8.9	15	90	5	32	5	132	7.6	9.6	22
8:00- 9:00	152	17	24	29	222	20.7	8.9	12	67	2	28	14	111	14.4	8.1	12
9:00-10:00	106	11	19	46	182	31.3	7.3	9	76	4	19	18	117	18.8	8.5	18
10:00-11:00	105	7	29	51	192	30.2	7.7	9	86	3	13	15	117	15.4	8.5	24
11:00-12:00	112	4	40	45	201	24.4	8.0	8	89	3	20	13	125	12.8	9.1	22
12:00-13:00	120	8	25	42	195	25.6	7.8	9	88	3	11	19	121	18.2	8.8	8
13:00-14:00	103	7	39	44	193	26.4	7.7	8	75	5	21	15	116	17.2	8.4	14
14:00-15:00	102	10	48	56	216	30.6	8.6	11	49	3	14	11	77	18.2	5.6	7
15:00-16:00	113	7	54	51	225	25.8	9.0	6	46	3	22	9	80	15.0	5.8	9
16:00-17:00	95	7	47	38	187	24.1	7.5	19	65	3	20	10	98	13.3	7.1	9
17:00-18:00	145	13	38	37	233	21.5	9.3	17	71	3	36	11	121	11.6	8.8	16
18:00-19:00	157	13	42	22	234	15.0	9.4	29	115	3	29	13	160	10.0	11.6	19
全時間合計	1458	117	429	498	2502	24.6	100.0	152	917	40	265	153	1375	14.0	100.0	180

方向 種別 時間帯	6								15							
	乗用車 (台)	バス (台)	小型 貨物車 (台)	大型 貨物車 (台)	合計 (台)	大型車 混入率 (%)	時間 係数 (%)	二輪車 (台)	乗用車 (台)	バス (台)	小型 貨物車 (台)	大型 貨物車 (台)	合計 (台)	大型車 混入率 (%)	時間 係数 (%)	二輪車 (台)
7:00- 8:00	67	0	18	15	100	15.0	9.2	5	9	0	1	1	11	9.1	5.1	2
8:00- 9:00	53	0	29	20	102	19.6	9.4	2	7	0	2	1	10	10.0	4.6	3
9:00-10:00	56	0	13	9	78	11.5	7.2	0	11	0	1	2	14	14.3	6.5	4
10:00-11:00	36	0	22	12	70	17.1	6.4	1	7	0	1	1	9	11.1	4.1	4
11:00-12:00	41	0	19	14	74	18.9	6.8	1	6	0	6	4	16	25.0	7.4	2
12:00-13:00	39	0	25	19	83	22.9	7.6	5	9	0	4	3	16	18.8	7.4	1
13:00-14:00	48	1	13	10	72	15.3	6.6	1	14	0	6	2	22	9.1	10.1	2
14:00-15:00	65	1	24	12	102	12.7	9.4	3	12	0	3	3	18	16.7	8.3	2
15:00-16:00	81	0	25	5	111	4.5	10.2	4	13	0	0	4	17	23.5	7.8	3
16:00-17:00	75	0	28	4	107	3.7	9.8	1	19	0	3	8	30	26.7	13.8	1
17:00-18:00	59	0	23	5	87	5.7	8.0	7	9	0	5	1	15	6.7	6.9	4
18:00-19:00	71	0	27	5	103	4.9	9.5	1	33	0	6	0	39	0.0	18.0	2
全時間合計	691	2	266	130	1089	12.1	100.0	31	149	0	38	30	217	13.8	100.0	30

方向別自動車交通量調査表

調査地点 : No.24 R001-10 原宿

調査年月日 : 令和 5年11月14日(火) 天候:晴れ

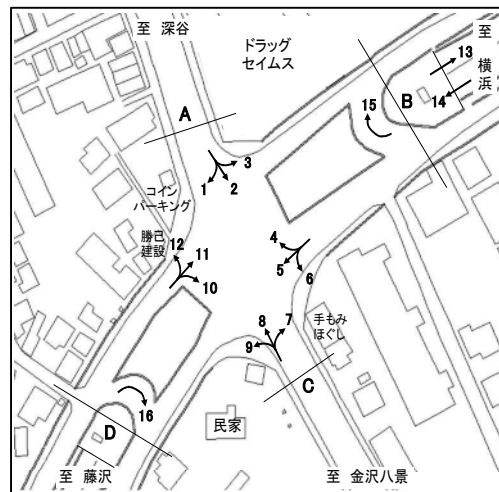

時間帯	方向 種別								B 合計 (4+ 5+ 6+15)							
		乗用車 (台)	バス (台)	小型 貨物車 (台)	大型 貨物車 (台)	合計 (台)	大型車 混入率 (%)	時間 係数 (%)	二輪車 (台)	乗用車 (台)	バス (台)	小型 貨物車 (台)	大型 貨物車 (台)	合計 (台)	大型車 混入率 (%)	時間 係数 (%)
7:00- 8:00									314	18	75	58	465	16.3	9.0	44
8:00- 9:00									279	19	83	64	445	18.7	8.6	29
9:00-10:00									249	15	52	75	391	23.0	7.5	31
10:00-11:00									234	10	65	79	388	22.9	7.5	38
11:00-12:00									248	7	85	76	416	20.0	8.0	33
12:00-13:00									256	11	65	83	415	22.7	8.0	23
13:00-14:00									240	13	79	71	403	20.8	7.8	25
14:00-15:00									228	14	89	82	413	23.2	8.0	23
15:00-16:00									253	10	101	69	433	18.2	8.4	22
16:00-17:00									254	10	98	60	422	16.6	8.1	30
17:00-18:00									284	16	102	54	456	15.4	8.8	44
18:00-19:00									376	16	104	40	536	10.4	10.3	51
全時間合計									3215	159	998	811	5183	18.7	100.0	393

方向別自動車交通量調査表

調査地点 : No.24 R001-10 原宿

調査年月日 : 令和 5年11月14日(火) 天候:晴れ

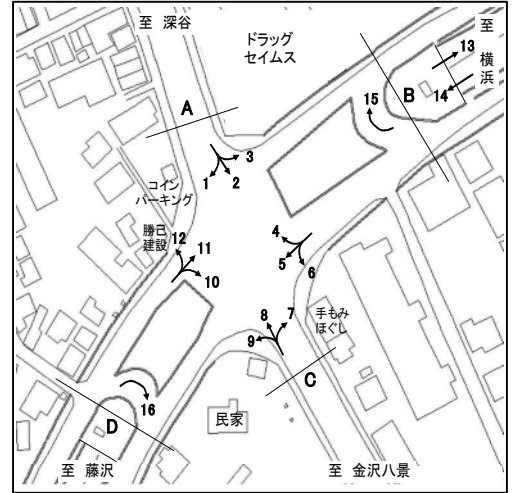

方向 種別 時間帯	7								8							
	乗用車 (台)	バス (台)	小型 貨物車 (台)	大型 貨物車 (台)	合計 (台)	大型車 混入率 (%)	時間 係数 (%)	二輪車 (台)	乗用車 (台)	バス (台)	小型 貨物車 (台)	大型 貨物車 (台)	合計 (台)	大型車 混入率 (%)	時間 係数 (%)	二輪車 (台)
7:00- 8:00	66	0	36	10	112	8.9	6.7	16	308	6	68	39	421	10.7	8.8	73
8:00- 9:00	99	0	25	14	138	10.1	8.3	6	290	12	82	42	426	12.7	8.9	61
9:00-10:00	93	1	22	29	145	20.7	8.7	9	228	10	58	52	348	17.8	7.3	30
10:00-11:00	89	0	19	21	129	16.3	7.8	7	247	8	76	58	389	17.0	8.1	23
11:00-12:00	96	0	31	22	149	14.8	9.0	6	233	7	55	57	352	18.2	7.3	24
12:00-13:00	80	0	29	16	125	12.8	7.5	4	232	5	54	48	339	15.6	7.1	10
13:00-14:00	85	1	31	16	133	12.8	8.0	1	217	6	84	49	356	15.4	7.4	24
14:00-15:00	99	0	26	16	141	11.3	8.5	6	184	10	96	53	343	18.4	7.2	20
15:00-16:00	92	0	38	17	147	11.6	8.9	6	251	6	116	45	418	12.2	8.7	21
16:00-17:00	100	0	53	14	167	8.4	10.1	7	284	4	118	44	450	10.7	9.4	26
17:00-18:00	102	0	35	6	143	4.2	8.6	10	328	6	88	29	451	7.8	9.4	59
18:00-19:00	111	0	19	1	131	0.8	7.9	14	392	17	73	21	503	7.6	10.5	58
全時間合計	1112	2	364	182	1660	11.1	100.0	92	3194	97	968	537	4796	13.2	100.0	429

方向 種別 時間帯	9								C 合計 (7+ 8+ 9)							
	乗用車 (台)	バス (台)	小型 貨物車 (台)	大型 貨物車 (台)	合計 (台)	大型車 混入率 (%)	時間 係数 (%)	二輪車 (台)	乗用車 (台)	バス (台)	小型 貨物車 (台)	大型 貨物車 (台)	合計 (台)	大型車 混入率 (%)	時間 係数 (%)	二輪車 (台)
7:00- 8:00	81	2	21	16	120	15.0	7.9	19	455	8	125	65	653	11.2	8.2	108
8:00- 9:00	129	3	20	21	173	13.9	11.3	10	518	15	127	77	737	12.5	9.2	77
9:00-10:00	66	0	20	45	131	34.4	8.6	4	387	11	100	126	624	22.0	7.8	43
10:00-11:00	75	0	30	25	130	19.2	8.5	7	411	8	125	104	648	17.3	8.1	37
11:00-12:00	77	0	38	31	146	21.2	9.6	5	406	7	124	110	647	18.1	8.1	35
12:00-13:00	65	2	24	27	118	24.6	7.7	4	377	7	107	91	582	16.8	7.3	18
13:00-14:00	66	0	32	38	136	27.9	8.9	6	368	7	147	103	625	17.6	7.8	31
14:00-15:00	70	1	32	27	130	21.5	8.5	6	353	11	154	96	614	17.4	7.7	32
15:00-16:00	43	2	23	36	104	36.5	6.8	5	386	8	177	98	669	15.8	8.4	32
16:00-17:00	66	1	38	24	129	19.4	8.4	11	450	5	209	82	746	11.7	9.3	44
17:00-18:00	65	1	28	19	113	17.7	7.4	8	495	7	151	54	707	8.6	8.9	77
18:00-19:00	53	0	27	17	97	17.5	6.4	10	556	17	119	39	731	7.7	9.2	82
全時間合計	856	12	333	326	1527	22.1	100.0	95	5162	111	1665	1045	7983	14.5	100.0	616

方向別自動車交通量調査表

調査地点 : No.24 R001-10 原宿

調査年月日 : 令和 5年11月14日(火) 天候:晴れ

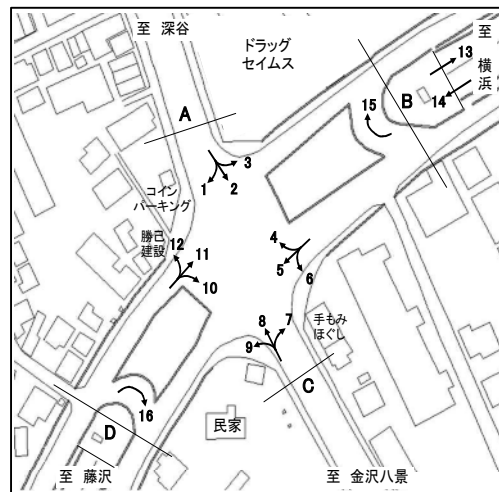

方向 種別 時間帯	10								11							
	乗用車 (台)	バス (台)	小型 貨物車 (台)	大型 貨物車 (台)	合計 (台)	大型車 混入率 (%)	時間 係数 (%)	二輪車 (台)	乗用車 (台)	バス (台)	小型 貨物車 (台)	大型 貨物車 (台)	合計 (台)	大型車 混入率 (%)	時間 係数 (%)	二輪車 (台)
7:00- 8:00	111	0	108	38	257	14.8	9.4	41	55	2	36	4	97	6.2	14.8	25
8:00- 9:00	102	1	82	69	254	27.6	9.3	23	43	3	14	4	64	10.9	9.8	19
9:00-10:00	95	2	48	49	194	26.3	7.1	6	37	4	7	3	51	13.7	7.8	7
10:00-11:00	110	0	52	51	213	23.9	7.8	8	33	3	12	1	49	8.2	7.5	4
11:00-12:00	100	0	49	39	188	20.7	6.9	10	35	3	7	2	47	10.6	7.2	6
12:00-13:00	115	2	57	37	211	18.5	7.7	11	31	2	10	1	44	6.8	6.7	9
13:00-14:00	132	3	45	26	206	14.1	7.5	4	43	3	15	3	64	9.4	9.8	5
14:00-15:00	127	1	53	37	218	17.4	8.0	18	33	3	8	1	45	8.9	6.9	3
15:00-16:00	145	1	54	41	241	17.4	8.8	24	38	1	6	2	47	6.4	7.2	1
16:00-17:00	190	1	54	22	267	8.6	9.8	13	33	3	6	0	42	7.1	6.4	6
17:00-18:00	151	1	46	19	217	9.2	8.0	21	44	4	9	0	57	7.0	8.7	4
18:00-19:00	204	1	40	18	263	7.2	9.6	27	37	3	7	0	47	6.4	7.2	9
全時間合計	1582	13	688	446	2729	16.8	100.0	206	462	34	137	21	654	8.4	100.0	98

方向 種別 時間帯	12								16							
	乗用車 (台)	バス (台)	小型 貨物車 (台)	大型 貨物車 (台)	合計 (台)	大型車 混入率 (%)	時間 係数 (%)	二輪車 (台)	乗用車 (台)	バス (台)	小型 貨物車 (台)	大型 貨物車 (台)	合計 (台)	大型車 混入率 (%)	時間 係数 (%)	二輪車 (台)
7:00- 8:00	19	2	18	10	49	24.5	3.2	3	1	0	0	8	9	88.9	2.3	3
8:00- 9:00	30	2	12	20	64	34.4	4.2	1	10	0	2	8	20	40.0	5.2	1
9:00-10:00	56	2	27	17	102	18.6	6.7	1	7	0	5	51	63	81.0	16.3	2
10:00-11:00	82	1	28	18	129	14.7	8.5	3	18	0	4	20	42	47.6	10.9	2
11:00-12:00	102	1	29	20	152	13.8	10.0	1	9	0	5	14	28	50.0	7.2	3
12:00-13:00	101	1	24	13	139	10.1	9.2	3	19	0	3	11	33	33.3	8.5	3
13:00-14:00	89	1	32	16	138	12.3	9.1	7	17	0	2	18	37	48.6	9.6	3
14:00-15:00	97	2	29	21	149	15.4	9.8	8	10	0	4	20	34	58.8	8.8	6
15:00-16:00	136	1	36	10	183	6.0	12.1	16	15	1	1	5	22	27.3	5.7	3
16:00-17:00	105	1	33	15	154	10.4	10.2	8	13	1	2	7	23	34.8	5.9	6
17:00-18:00	86	2	25	12	125	11.2	8.3	6	13	0	3	22	38	57.9	9.8	8
18:00-19:00	96	3	23	8	130	8.5	8.6	4	18	0	1	19	38	50.0	9.8	9
全時間合計	999	19	316	180	1514	13.1	100.0	61	150	2	32	203	387	53.0	100.0	49

方向別自動車交通量調査表

調査地点 : No.24 R001-10 原宿

調査年月日 : 令和 5年11月14日(火) 天候:晴れ

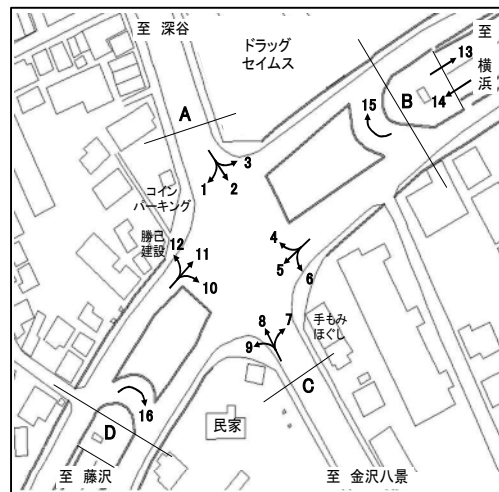

時間帯	方向 種別	D 合計 (10+11+12+16)														
		乗用車 (台)	バス (台)	小型 貨物車 (台)	大型 貨物車 (台)	合計 (台)	大型車 混入率 (%)	時間 係数 (%)	二輪車 (台)	乗用車 (台)	バス (台)	小型 貨物車 (台)	大型 貨物車 (台)	合計 (台)	大型車 混入率 (%)	時間 係数 (%)
7:00- 8:00									186	4	162	60	412	15.5	7.8	72
8:00- 9:00									185	6	110	101	402	26.6	7.6	44
9:00-10:00									195	8	87	120	410	31.2	7.8	16
10:00-11:00									243	4	96	90	433	21.7	8.2	17
11:00-12:00									246	4	90	75	415	19.0	7.9	20
12:00-13:00									266	5	94	62	427	15.7	8.1	26
13:00-14:00									281	7	94	63	445	15.7	8.4	19
14:00-15:00									267	6	94	79	446	19.1	8.4	35
15:00-16:00									334	4	97	58	493	12.6	9.3	44
16:00-17:00									341	6	95	44	486	10.3	9.2	33
17:00-18:00									294	7	83	53	437	13.7	8.3	39
18:00-19:00									355	7	71	45	478	10.9	9.0	49
全時間合計									3193	68	1173	850	5284	17.4	100.0	414

方向別自動車交通量調査表

調査地点 : No.24 R001-10 原宿

調査年月日 : 令和 5年11月14日(火) 天候:晴れ

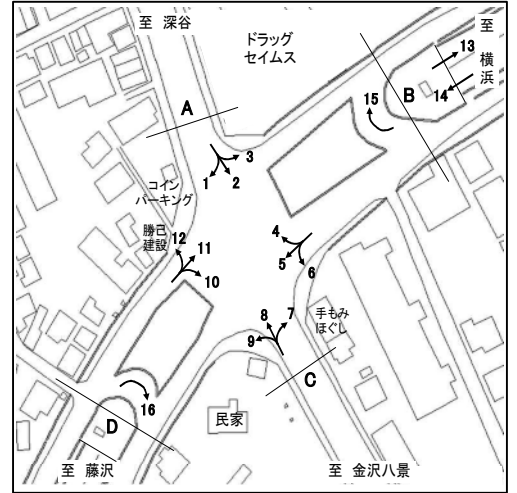

方向 種別 時間帯	13								14							
	乗用車 (台)	バス (台)	小型 貨物車 (台)	大型 貨物車 (台)	合計 (台)	大型車 混入率 (%)	時間 係数 (%)	二輪車 (台)	乗用車 (台)	バス (台)	小型 貨物車 (台)	大型 貨物車 (台)	合計 (台)	大型車 混入率 (%)	時間 係数 (%)	二輪車 (台)
7:00- 8:00	734	5	376	194	1309	15.2	9.0	105	565	0	289	130	984	13.2	7.7	49
8:00- 9:00	552	0	306	238	1096	21.7	7.6	66	514	6	366	157	1043	15.6	8.1	47
9:00-10:00	588	2	250	229	1069	21.6	7.4	40	573	12	282	190	1057	19.1	8.2	30
10:00-11:00	595	4	244	266	1109	24.3	7.6	29	491	8	243	346	1088	32.5	8.5	39
11:00-12:00	563	5	238	190	996	19.6	6.9	21	450	3	228	303	984	31.1	7.7	17
12:00-13:00	767	5	290	243	1305	19.0	9.0	46	550	3	242	312	1107	28.5	8.6	26
13:00-14:00	754	4	333	200	1291	15.8	8.9	40	495	2	227	255	979	26.3	7.6	15
14:00-15:00	754	5	297	259	1315	20.1	9.1	32	540	7	278	268	1093	25.2	8.5	24
15:00-16:00	799	5	275	177	1256	14.5	8.7	36	615	2	272	194	1083	18.1	8.4	34
16:00-17:00	813	4	313	135	1265	11.0	8.7	49	542	2	346	338	1228	27.7	9.6	31
17:00-18:00	869	3	299	87	1258	7.2	8.7	56	560	1	316	176	1053	16.8	8.2	30
18:00-19:00	909	4	244	71	1228	6.1	8.5	59	651	1	334	132	1118	11.9	8.7	36
全時間合計	8697	46	3465	2289	14497	16.1	100.0	579	6546	47	3423	2801	12817	22.2	100.0	378

方向 種別 時間帯									合計 (13+14)							
	乗用車 (台)	バス (台)	小型 貨物車 (台)	大型 貨物車 (台)	合計 (台)	大型車 混入率 (%)	時間 係数 (%)	二輪車 (台)	乗用車 (台)	バス (台)	小型 貨物車 (台)	大型 貨物車 (台)	合計 (台)	大型車 混入率 (%)	時間 係数 (%)	二輪車 (台)
7:00- 8:00									1299	5	665	324	2293	14.3	8.4	154
8:00- 9:00									1066	6	672	395	2139	18.7	7.8	113
9:00-10:00									1161	14	532	419	2126	20.4	7.8	70
10:00-11:00									1086	12	487	612	2197	28.4	8.0	68
11:00-12:00									1013	8	466	493	1980	25.3	7.2	38
12:00-13:00									1317	8	532	555	2412	23.3	8.8	72
13:00-14:00									1249	6	560	455	2270	20.3	8.3	55
14:00-15:00									1294	12	575	527	2408	22.4	8.8	56
15:00-16:00									1414	7	547	371	2339	16.2	8.6	70
16:00-17:00									1355	6	659	473	2493	19.2	9.1	80
17:00-18:00									1429	4	615	263	2311	11.6	8.5	86
18:00-19:00									1560	5	578	203	2346	8.9	8.6	95
全時間合計									15243	93	6888	5090	27314	19.0	100.0	957

方向別自動車交通量調査表

調査地点 : No.25 R001-17(A) 戸塚警察署

調査年月日 : 令和 5年11月14日(火) 天候:晴れ

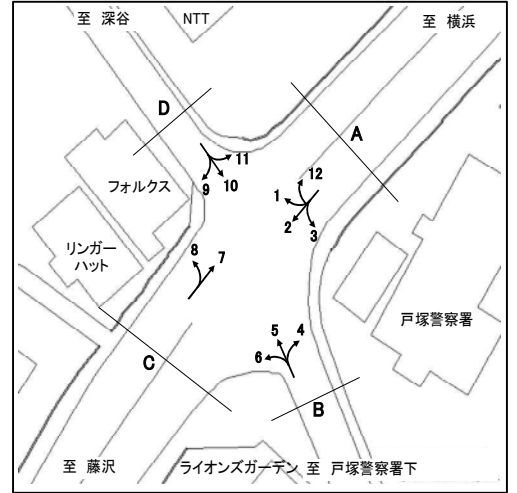

方向 種別 時間帯	1								2							
	乗用車 (台)	バス (台)	小型 貨物車 (台)	大型 貨物車 (台)	合計 (台)	大型車 混入率 (%)	時間 係数 (%)	二輪車 (台)	乗用車 (台)	バス (台)	小型 貨物車 (台)	大型 貨物車 (台)	合計 (台)	大型車 混入率 (%)	時間 係数 (%)	二輪車 (台)
7:00- 8:00	61	0	29	18	108	16.7	7.5	5	689	0	454	221	1364	16.2	9.0	77
8:00- 9:00	67	0	32	10	109	9.2	7.5	5	688	6	343	252	1289	20.0	8.5	42
9:00-10:00	61	0	20	20	101	19.8	7.0	4	740	3	259	331	1333	25.1	8.8	44
10:00-11:00	64	0	26	21	111	18.9	7.7	4	645	2	221	339	1207	28.3	7.9	49
11:00-12:00	60	0	24	11	95	11.6	6.6	1	650	3	209	331	1193	28.0	7.8	32
12:00-13:00	87	0	29	12	128	9.4	8.8	5	670	1	251	314	1236	25.5	8.1	25
13:00-14:00	75	0	29	11	115	9.6	7.9	1	660	1	235	309	1205	25.7	7.9	20
14:00-15:00	78	0	34	16	128	12.5	8.8	3	736	4	290	330	1360	24.6	8.9	30
15:00-16:00	92	1	45	11	149	8.1	10.3	3	757	3	323	258	1341	19.5	8.8	33
16:00-17:00	92	0	49	13	154	8.4	10.6	0	728	0	318	223	1269	17.6	8.3	48
17:00-18:00	84	0	23	11	118	9.3	8.2	6	710	2	337	131	1180	11.3	7.8	61
18:00-19:00	88	0	30	13	131	9.9	9.1	4	809	0	328	98	1235	7.9	8.1	92
全時間合計	909	1	370	167	1447	11.6	100.0	41	8482	25	3568	3137	15212	20.8	100.0	553

方向 種別 時間帯	3								12							
	乗用車 (台)	バス (台)	小型 貨物車 (台)	大型 貨物車 (台)	合計 (台)	大型車 混入率 (%)	時間 係数 (%)	二輪車 (台)	乗用車 (台)	バス (台)	小型 貨物車 (台)	大型 貨物車 (台)	合計 (台)	大型車 混入率 (%)	時間 係数 (%)	二輪車 (台)
7:00- 8:00	38	0	11	7	56	12.5	4.6	6	0	0	0	0	0	0.0	0.0	0
8:00- 9:00	54	0	30	1	85	1.2	6.9	5	0	0	0	0	0	0.0	0.0	0
9:00-10:00	76	0	19	12	107	11.2	8.7	12	0	0	0	0	0	0.0	0.0	0
10:00-11:00	75	0	28	11	114	9.6	9.3	11	3	0	1	0	4	0.0	36.4	0
11:00-12:00	55	0	19	5	79	6.3	6.4	1	0	0	0	0	0	0.0	0.0	0
12:00-13:00	53	0	27	6	86	7.0	7.0	6	0	0	0	0	0	0.0	0.0	0
13:00-14:00	61	0	19	5	85	5.9	6.9	3	1	0	0	1	2	50.0	18.2	0
14:00-15:00	47	0	31	11	89	12.4	7.2	4	1	0	0	1	2	50.0	18.2	1
15:00-16:00	69	0	41	10	120	8.3	9.8	9	0	0	1	0	1	0.0	9.1	0
16:00-17:00	73	0	50	10	133	7.5	10.8	2	0	0	0	0	0	0.0	0.0	0
17:00-18:00	78	0	50	14	142	9.9	11.5	17	1	0	0	0	1	0.0	9.1	0
18:00-19:00	86	0	38	10	134	7.5	10.9	15	1	0	0	0	1	0.0	9.1	0
全時間合計	765	0	363	102	1230	8.3	100.0	91	7	0	2	2	11	18.2	100.0	1

方向別自動車交通量調査表

調査地点 : No.25 R001-17(A) 戸塚警察署

調査年月日 : 令和 5年11月14日(火) 天候:晴れ

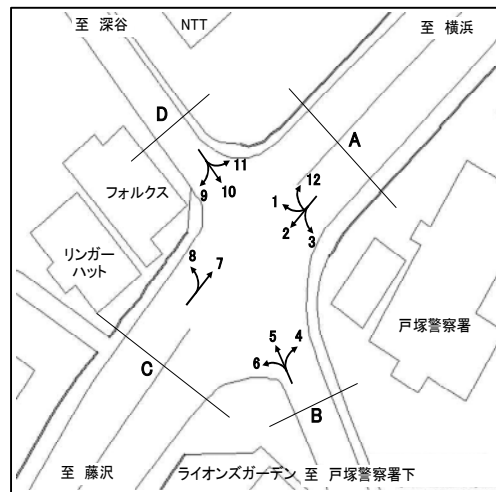

時間帯	方向 種別								A 合計 (1+ 2+ 3+12)							
		乗用車 (台)	バス (台)	小型 貨物車 (台)	大型 貨物車 (台)	合計 (台)	大型車 混入率 (%)	時間 係数 (%)	二輪車 (台)	乗用車 (台)	バス (台)	小型 貨物車 (台)	大型 貨物車 (台)	合計 (台)	大型車 混入率 (%)	時間 係数 (%)
7:00- 8:00									788	0	494	246	1528	16.1	8.5	88
8:00- 9:00									809	6	405	263	1483	18.1	8.3	52
9:00-10:00									877	3	298	363	1541	23.8	8.6	60
10:00-11:00									787	2	276	371	1436	26.0	8.0	64
11:00-12:00									765	3	252	347	1367	25.6	7.6	34
12:00-13:00									810	1	307	332	1450	23.0	8.1	36
13:00-14:00									797	1	283	326	1407	23.2	7.9	24
14:00-15:00									862	4	355	358	1579	22.9	8.8	38
15:00-16:00									918	4	410	279	1611	17.6	9.0	45
16:00-17:00									893	0	417	246	1556	15.8	8.7	50
17:00-18:00									873	2	410	156	1441	11.0	8.1	84
18:00-19:00									984	0	396	121	1501	8.1	8.4	111
全時間合計									10163	26	4303	3408	17900	19.2	100.0	686

方向別自動車交通量調査表

調査地点 : No.25 R001-17(A) 戸塚警察署

調査年月日 : 令和 5年11月14日(火) 天候:晴れ

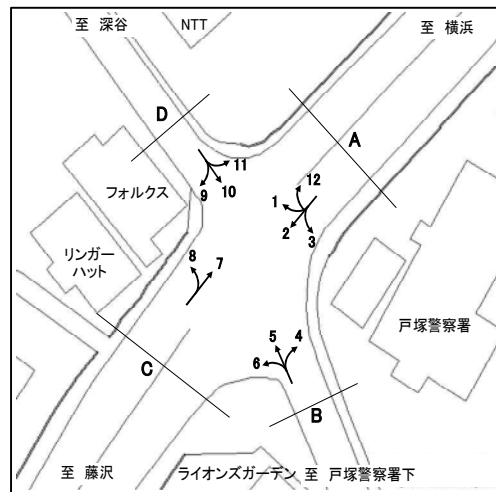

方向 種別 時間帯	4								5							
	乗用車 (台)	バス (台)	小型 貨物車 (台)	大型 貨物車 (台)	合計 (台)	大型車 混入率 (%)	時間 係数 (%)	二輪車 (台)	乗用車 (台)	バス (台)	小型 貨物車 (台)	大型 貨物車 (台)	合計 (台)	大型車 混入率 (%)	時間 係数 (%)	二輪車 (台)
7:00- 8:00	100	0	50	6	156	3.8	17.9	11	17	5	5	1	28	21.4	3.6	2
8:00- 9:00	64	0	33	5	102	4.9	11.7	5	37	8	5	1	51	17.6	6.6	5
9:00-10:00	39	0	13	8	60	13.3	6.9	4	47	5	8	4	64	14.1	8.3	6
10:00-11:00	51	1	9	2	63	4.8	7.2	2	53	5	12	2	72	9.7	9.4	7
11:00-12:00	46	0	11	7	64	10.9	7.3	0	50	4	9	5	68	13.2	8.8	8
12:00-13:00	34	0	9	3	46	6.5	5.3	4	51	4	18	4	77	10.4	10.0	7
13:00-14:00	40	0	16	8	64	12.5	7.3	1	45	3	17	3	68	8.8	8.8	7
14:00-15:00	35	0	13	3	51	5.9	5.9	1	53	3	12	1	69	5.8	9.0	11
15:00-16:00	25	0	16	8	49	16.3	5.6	2	45	4	10	1	60	8.3	7.8	3
16:00-17:00	53	0	28	2	83	2.4	9.5	0	54	5	8	3	70	11.4	9.1	7
17:00-18:00	50	0	22	8	80	10.0	9.2	5	52	7	12	2	73	12.3	9.5	12
18:00-19:00	44	0	8	1	53	1.9	6.1	3	55	5	10	0	70	7.1	9.1	11
全時間合計	581	1	228	61	871	7.1	100.0	38	559	58	126	27	770	11.0	100.0	86

方向 種別 時間帯	6								B 合計 (4+ 5+ 6)							
	乗用車 (台)	バス (台)	小型 貨物車 (台)	大型 貨物車 (台)	合計 (台)	大型車 混入率 (%)	時間 係数 (%)	二輪車 (台)	乗用車 (台)	バス (台)	小型 貨物車 (台)	大型 貨物車 (台)	合計 (台)	大型車 混入率 (%)	時間 係数 (%)	二輪車 (台)
7:00- 8:00	4	0	3	5	12	41.7	6.9	0	121	5	58	12	196	8.7	10.8	13
8:00- 9:00	11	0	10	1	22	4.5	12.6	1	112	8	48	7	175	8.6	9.6	11
9:00-10:00	6	0	4	3	13	23.1	7.4	0	92	5	25	15	137	14.6	7.5	10
10:00-11:00	6	0	5	0	11	0.0	6.3	0	110	6	26	4	146	6.8	8.0	9
11:00-12:00	7	0	1	5	13	38.5	7.4	1	103	4	21	17	145	14.5	8.0	9
12:00-13:00	16	2	3	1	22	13.6	12.6	2	101	6	30	8	145	9.7	8.0	13
13:00-14:00	15	0	2	0	17	0.0	9.7	0	100	3	35	11	149	9.4	8.2	8
14:00-15:00	8	0	2	2	12	16.7	6.9	2	96	3	27	6	132	6.8	7.3	14
15:00-16:00	7	0	3	4	14	28.6	8.0	0	77	4	29	13	123	13.8	6.8	5
16:00-17:00	11	0	5	4	20	20.0	11.4	0	118	5	41	9	173	8.1	9.5	7
17:00-18:00	6	0	0	1	7	14.3	4.0	0	108	7	34	11	160	11.3	8.8	17
18:00-19:00	8	0	2	2	12	16.7	6.9	1	107	5	20	3	135	5.9	7.4	15
全時間合計	105	2	40	28	175	17.1	100.0	7	1245	61	394	116	1816	9.7	100.0	131

方向別自動車交通量調査表

調査地点 : No.25 R001-17(A) 戸塚警察署

調査年月日 : 令和 5年11月14日(火) 天候:晴れ

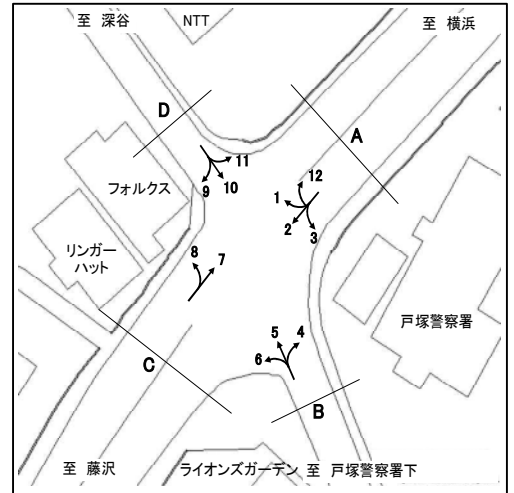

方向 種別 時間帯	7								8							
	乗用車 (台)	バス (台)	小型 貨物車 (台)	大型 貨物車 (台)	合計 (台)	大型車 混入率 (%)	時間 係数 (%)	二輪車 (台)	乗用車 (台)	バス (台)	小型 貨物車 (台)	大型 貨物車 (台)	合計 (台)	大型車 混入率 (%)	時間 係数 (%)	二輪車 (台)
7:00- 8:00	886	2	671	212	1771	12.1	9.2	199	4	0	0	1	5	20.0	1.7	2
8:00- 9:00	948	3	567	255	1773	14.6	9.2	179	10	0	5	0	15	0.0	5.0	0
9:00-10:00	922	7	375	327	1631	20.5	8.5	57	11	0	6	0	17	0.0	5.6	0
10:00-11:00	835	4	297	381	1517	25.4	7.9	38	14	1	5	0	20	5.0	6.6	0
11:00-12:00	825	0	358	336	1519	22.1	7.9	36	25	0	9	1	35	2.9	11.6	0
12:00-13:00	955	5	326	305	1591	19.5	8.3	52	28	1	13	3	45	8.9	15.0	1
13:00-14:00	899	0	317	247	1463	16.9	7.6	44	20	0	7	0	27	0.0	9.0	0
14:00-15:00	948	1	282	239	1470	16.3	7.6	45	19	1	8	0	28	3.6	9.3	0
15:00-16:00	974	5	305	188	1472	13.1	7.6	55	27	0	4	1	32	3.1	10.6	2
16:00-17:00	1034	2	422	174	1632	10.8	8.5	56	14	0	4	5	23	21.7	7.6	3
17:00-18:00	1128	5	477	156	1766	9.1	9.2	84	22	0	7	0	29	0.0	9.6	7
18:00-19:00	1218	1	359	85	1663	5.2	8.6	80	20	0	5	0	25	0.0	8.3	0
全時間合計	11572	35	4756	2905	19268	15.3	100.0	925	214	3	73	11	301	4.7	100.0	15

方向 種別 時間帯									C 合計 (7+8)							
	乗用車 (台)	バス (台)	小型 貨物車 (台)	大型 貨物車 (台)	合計 (台)	大型車 混入率 (%)	時間 係数 (%)	二輪車 (台)	乗用車 (台)	バス (台)	小型 貨物車 (台)	大型 貨物車 (台)	合計 (台)	大型車 混入率 (%)	時間 係数 (%)	二輪車 (台)
7:00- 8:00									890	2	671	213	1776	12.1	9.1	201
8:00- 9:00									958	3	572	255	1788	14.4	9.1	179
9:00-10:00									933	7	381	327	1648	20.3	8.4	57
10:00-11:00									849	5	302	381	1537	25.1	7.9	38
11:00-12:00									850	0	367	337	1554	21.7	7.9	36
12:00-13:00									983	6	339	308	1636	19.2	8.4	53
13:00-14:00									919	0	324	247	1490	16.6	7.6	44
14:00-15:00									967	2	290	239	1498	16.1	7.7	45
15:00-16:00									1001	5	309	189	1504	12.9	7.7	57
16:00-17:00									1048	2	426	179	1655	10.9	8.5	59
17:00-18:00									1150	5	484	156	1795	9.0	9.2	91
18:00-19:00									1238	1	364	85	1688	5.1	8.6	80
全時間合計									11786	38	4829	2916	19569	15.1	100.0	940

方向別自動車交通量調査表

調査地点 : No.25 R001-17(A) 戸塚警察署

調査年月日 : 令和 5年11月14日(火) 天候:晴れ

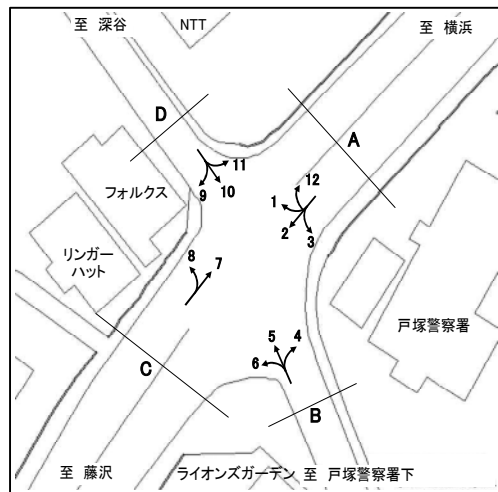

方向 種別 時間帯	9								10							
	乗用車 (台)	バス (台)	小型 貨物車 (台)	大型 貨物車 (台)	合計 (台)	大型車 混入率 (%)	時間 係数 (%)	二輪車 (台)	乗用車 (台)	バス (台)	小型 貨物車 (台)	大型 貨物車 (台)	合計 (台)	大型車 混入率 (%)	時間 係数 (%)	二輪車 (台)
7:00- 8:00	49	1	24	11	85	14.1	12.6	2	15	9	14	3	41	29.3	4.9	2
8:00- 9:00	37	0	21	4	62	6.5	9.2	5	28	6	6	1	41	17.1	4.9	7
9:00-10:00	46	1	14	3	64	6.3	9.5	3	46	7	18	4	75	14.7	8.9	8
10:00-11:00	46	0	10	6	62	9.7	9.2	0	47	4	18	5	74	12.2	8.8	15
11:00-12:00	29	0	16	2	47	4.3	6.9	4	64	4	17	1	86	5.8	10.2	5
12:00-13:00	42	0	5	3	50	6.0	7.4	5	55	4	12	5	76	11.8	9.0	15
13:00-14:00	38	1	15	2	56	5.4	8.3	3	56	4	23	1	84	6.0	10.0	9
14:00-15:00	33	3	14	2	52	9.6	7.7	5	46	4	21	0	71	5.6	8.4	5
15:00-16:00	35	0	11	0	46	0.0	6.8	5	64	5	12	4	85	10.6	10.1	7
16:00-17:00	33	0	15	5	53	9.4	7.8	4	46	8	18	3	75	14.7	8.9	7
17:00-18:00	42	0	7	0	49	0.0	7.2	3	36	4	13	0	53	7.5	6.3	4
18:00-19:00	45	0	5	1	51	2.0	7.5	3	66	4	11	0	81	4.9	9.6	9
全時間合計	475	6	157	39	677	6.6	100.0	42	569	63	183	27	842	10.7	100.0	93

方向 種別 時間帯	11								D 合計 (9+10+11)							
	乗用車 (台)	バス (台)	小型 貨物車 (台)	大型 貨物車 (台)	合計 (台)	大型車 混入率 (%)	時間 係数 (%)	二輪車 (台)	乗用車 (台)	バス (台)	小型 貨物車 (台)	大型 貨物車 (台)	合計 (台)	大型車 混入率 (%)	時間 係数 (%)	二輪車 (台)
7:00- 8:00	113	5	90	24	232	12.5	11.5	6	177	15	128	38	358	14.8	10.1	10
8:00- 9:00	112	0	54	23	189	12.2	9.3	3	177	6	81	28	292	11.6	8.2	15
9:00-10:00	116	0	36	28	180	15.6	8.9	4	208	8	68	35	319	13.5	9.0	15
10:00-11:00	106	1	42	18	167	11.4	8.3	6	199	5	70	29	303	11.2	8.6	21
11:00-12:00	96	1	38	24	159	15.7	7.9	3	189	5	71	27	292	11.0	8.2	12
12:00-13:00	88	1	24	17	130	13.8	6.4	4	185	5	41	25	256	11.7	7.2	24
13:00-14:00	108	1	33	20	162	13.0	8.0	6	202	6	71	23	302	9.6	8.5	18
14:00-15:00	103	3	30	17	153	13.1	7.6	5	182	10	65	19	276	10.5	7.8	15
15:00-16:00	91	1	48	19	159	12.6	7.9	1	190	6	71	23	290	10.0	8.2	13
16:00-17:00	106	1	55	17	179	10.1	8.8	10	185	9	88	25	307	11.1	8.7	21
17:00-18:00	132	1	39	6	178	3.9	8.8	10	210	5	59	6	280	3.9	7.9	17
18:00-19:00	105	0	29	2	136	1.5	6.7	7	216	4	45	3	268	2.6	7.6	19
全時間合計	1276	15	518	215	2024	11.4	100.0	65	2320	84	858	281	3543	10.3	100.0	200

方向別自動車交通量調査表

調査地点 : No.26 R001-18 山谷

調査年月日 : 令和 5年12月 7日(木) 天候:晴れ

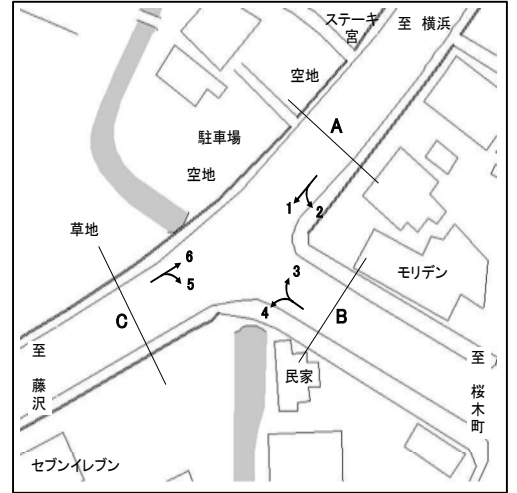

方向 種別 時間帯	1								2							
	乗用車 (台)	バス (台)	小型 貨物車 (台)	大型 貨物車 (台)	合計 (台)	大型車 混入率 (%)	時間 係数 (%)	二輪車 (台)	乗用車 (台)	バス (台)	小型 貨物車 (台)	大型 貨物車 (台)	合計 (台)	大型車 混入率 (%)	時間 係数 (%)	二輪車 (台)
7:00- 8:00	193	9	61	46	309	17.8	7.7	55	96	0	26	7	129	5.4	10.1	12
8:00- 9:00	188	14	55	52	309	21.4	7.7	42	116	1	24	14	155	9.7	12.2	6
9:00-10:00	183	10	56	70	319	25.1	8.0	34	79	1	20	6	106	6.6	8.3	12
10:00-11:00	193	8	67	61	329	21.0	8.2	32	64	1	14	2	81	3.7	6.4	12
11:00-12:00	204	10	73	68	355	22.0	8.8	46	68	0	21	9	98	9.2	7.7	10
12:00-13:00	258	11	58	56	383	17.5	9.5	39	85	1	22	3	111	3.6	8.7	13
13:00-14:00	246	10	68	49	373	15.8	9.3	30	81	0	10	1	92	1.1	7.2	9
14:00-15:00	222	9	58	43	332	15.7	8.3	41	70	1	16	9	96	10.4	7.5	3
15:00-16:00	217	9	59	31	316	12.7	7.9	39	80	1	16	4	101	5.0	7.9	10
16:00-17:00	205	12	53	35	305	15.4	7.6	37	71	0	15	4	90	4.4	7.1	16
17:00-18:00	239	11	61	20	331	9.4	8.3	89	82	0	22	2	106	1.9	8.3	20
18:00-19:00	267	11	62	11	351	6.3	8.7	80	89	0	17	3	109	2.8	8.6	16
全時間合計	2615	124	731	542	4012	16.6	100.0	564	981	6	223	64	1274	5.5	100.0	139

方向 種別 時間帯									A 合計 (1+ 2)							
	乗用車 (台)	バス (台)	小型 貨物車 (台)	大型 貨物車 (台)	合計 (台)	大型車 混入率 (%)	時間 係数 (%)	二輪車 (台)	乗用車 (台)	バス (台)	小型 貨物車 (台)	大型 貨物車 (台)	合計 (台)	大型車 混入率 (%)	時間 係数 (%)	二輪車 (台)
7:00- 8:00									289	9	87	53	438	14.2	8.3	67
8:00- 9:00									304	15	79	66	464	17.5	8.8	48
9:00-10:00									262	11	76	76	425	20.5	8.0	46
10:00-11:00									257	9	81	63	410	17.6	7.8	44
11:00-12:00									272	10	94	77	453	19.2	8.6	56
12:00-13:00									343	12	80	59	494	14.4	9.3	52
13:00-14:00									327	10	78	50	465	12.9	8.8	39
14:00-15:00									292	10	74	52	428	14.5	8.1	44
15:00-16:00									297	10	75	35	417	10.8	7.9	49
16:00-17:00									276	12	68	39	395	12.9	7.5	53
17:00-18:00									321	11	83	22	437	7.6	8.3	109
18:00-19:00									356	11	79	14	460	5.4	8.7	96
全時間合計									3596	130	954	606	5286	13.9	100.0	703

方向別自動車交通量調査表

調査地点 : No.26 R001-18 山谷

調査年月日 : 令和 5年12月 7日(木) 天候:晴れ

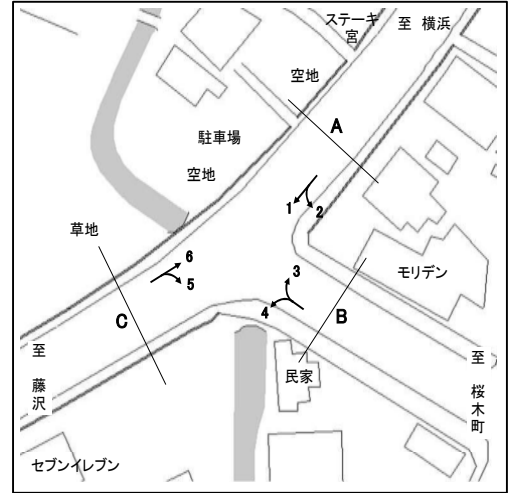

方向 種別 時間帯	3								4							
	乗用車 (台)	バス (台)	小型 貨物車 (台)	大型 貨物車 (台)	合計 (台)	大型車 混入率 (%)	時間 係数 (%)	二輪車 (台)	乗用車 (台)	バス (台)	小型 貨物車 (台)	大型 貨物車 (台)	合計 (台)	大型車 混入率 (%)	時間 係数 (%)	二輪車 (台)
7:00- 8:00	72	0	13	4	89	4.5	7.6	9	167	11	48	16	242	11.2	7.3	39
8:00- 9:00	73	2	14	4	93	6.5	7.9	13	176	12	44	14	246	10.6	7.4	27
9:00-10:00	72	0	8	2	82	2.4	7.0	10	167	14	44	22	247	14.6	7.5	17
10:00-11:00	73	0	13	5	91	5.5	7.8	9	195	12	61	22	290	11.7	8.8	19
11:00-12:00	75	0	13	3	91	3.3	7.8	5	218	10	66	21	315	9.8	9.5	16
12:00-13:00	79	0	12	6	97	6.2	8.3	10	191	11	65	17	284	9.9	8.6	24
13:00-14:00	78	0	8	3	89	3.4	7.6	7	189	15	46	12	262	10.3	7.9	24
14:00-15:00	72	2	21	5	100	7.0	8.5	9	208	9	56	18	291	9.3	8.8	12
15:00-16:00	95	2	19	4	120	5.0	10.2	11	210	15	47	18	290	11.4	8.8	23
16:00-17:00	92	1	16	2	111	2.7	9.5	7	194	11	48	13	266	9.0	8.0	25
17:00-18:00	97	1	18	4	120	4.2	10.2	9	206	13	62	9	290	7.6	8.8	43
18:00-19:00	77	2	12	0	91	2.2	7.8	15	219	12	42	15	288	9.4	8.7	29
全時間合計	955	10	167	42	1174	4.4	100.0	114	2340	145	629	197	3311	10.3	100.0	298

方向 種別 時間帯									B 合計 (3+ 4)							
	乗用車 (台)	バス (台)	小型 貨物車 (台)	大型 貨物車 (台)	合計 (台)	大型車 混入率 (%)	時間 係数 (%)	二輪車 (台)	乗用車 (台)	バス (台)	小型 貨物車 (台)	大型 貨物車 (台)	合計 (台)	大型車 混入率 (%)	時間 係数 (%)	二輪車 (台)
7:00- 8:00									239	11	61	20	331	9.4	7.4	48
8:00- 9:00									249	14	58	18	339	9.4	7.6	40
9:00-10:00									239	14	52	24	329	11.6	7.3	27
10:00-11:00									268	12	74	27	381	10.2	8.5	28
11:00-12:00									293	10	79	24	406	8.4	9.1	21
12:00-13:00									270	11	77	23	381	8.9	8.5	34
13:00-14:00									267	15	54	15	351	8.5	7.8	31
14:00-15:00									280	11	77	23	391	8.7	8.7	21
15:00-16:00									305	17	66	22	410	9.5	9.1	34
16:00-17:00									286	12	64	15	377	7.2	8.4	32
17:00-18:00									303	14	80	13	410	6.6	9.1	52
18:00-19:00									296	14	54	15	379	7.7	8.5	44
全時間合計									3295	155	796	239	4485	8.8	100.0	412

方向別自動車交通量調査表

調査地点 : No.26 R001-18 山谷

調査年月日 : 令和 5年12月 7日(木) 天候:晴れ

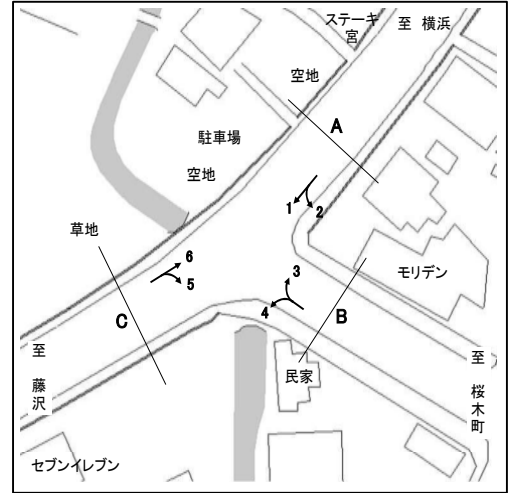

方向 種別 時間帯	5								6							
	乗用車 (台)	バス (台)	小型 貨物車 (台)	大型 貨物車 (台)	合計 (台)	大型車 混入率 (%)	時間 係数 (%)	二輪車 (台)	乗用車 (台)	バス (台)	小型 貨物車 (台)	大型 貨物車 (台)	合計 (台)	大型車 混入率 (%)	時間 係数 (%)	二輪車 (台)
7:00- 8:00	196	19	90	35	340	15.9	9.4	59	184	14	75	51	324	20.1	7.2	115
8:00- 9:00	223	16	84	24	347	11.5	9.6	46	223	13	76	34	346	13.6	7.7	82
9:00-10:00	220	11	72	20	323	9.6	8.9	22	224	11	73	69	377	21.2	8.4	50
10:00-11:00	258	13	43	19	333	9.6	9.2	13	222	15	59	93	389	27.8	8.7	60
11:00-12:00	203	13	62	14	292	9.2	8.1	18	214	12	91	59	376	18.9	8.4	48
12:00-13:00	184	11	40	16	251	10.8	6.9	32	221	10	67	60	358	19.6	8.0	41
13:00-14:00	205	10	47	9	271	7.0	7.5	21	245	9	70	59	383	17.8	8.6	36
14:00-15:00	196	11	47	20	274	11.3	7.6	19	261	11	81	64	417	18.0	9.3	51
15:00-16:00	191	13	55	14	273	9.9	7.5	34	241	12	90	48	391	15.3	8.7	41
16:00-17:00	277	13	48	9	347	6.3	9.6	27	263	12	79	29	383	10.7	8.6	45
17:00-18:00	236	11	45	6	298	5.7	8.2	50	297	9	67	23	396	8.1	8.9	66
18:00-19:00	214	14	34	5	267	7.1	7.4	36	261	10	49	12	332	6.6	7.4	63
全時間合計	2603	155	667	191	3616	9.6	100.0	377	2856	138	877	601	4472	16.5	100.0	698

方向 種別 時間帯									C 合計 (5+ 6)							
	乗用車 (台)	バス (台)	小型 貨物車 (台)	大型 貨物車 (台)	合計 (台)	大型車 混入率 (%)	時間 係数 (%)	二輪車 (台)	乗用車 (台)	バス (台)	小型 貨物車 (台)	大型 貨物車 (台)	合計 (台)	大型車 混入率 (%)	時間 係数 (%)	二輪車 (台)
7:00- 8:00									380	33	165	86	664	17.9	8.2	174
8:00- 9:00									446	29	160	58	693	12.6	8.6	128
9:00-10:00									444	22	145	89	700	15.9	8.7	72
10:00-11:00									480	28	102	112	722	19.4	8.9	73
11:00-12:00									417	25	153	73	668	14.7	8.3	66
12:00-13:00									405	21	107	76	609	15.9	7.5	73
13:00-14:00									450	19	117	68	654	13.3	8.1	57
14:00-15:00									457	22	128	84	691	15.3	8.5	70
15:00-16:00									432	25	145	62	664	13.1	8.2	75
16:00-17:00									540	25	127	38	730	8.6	9.0	72
17:00-18:00									533	20	112	29	694	7.1	8.6	116
18:00-19:00									475	24	83	17	599	6.8	7.4	99
全時間合計									5459	293	1544	792	8088	13.4	100.0	1075

方向別自動車交通量調査表

調査地点 : No.27 R001-19 浜松町

調査年月日 : 令和 5年11月30日(木) 天候:晴れ

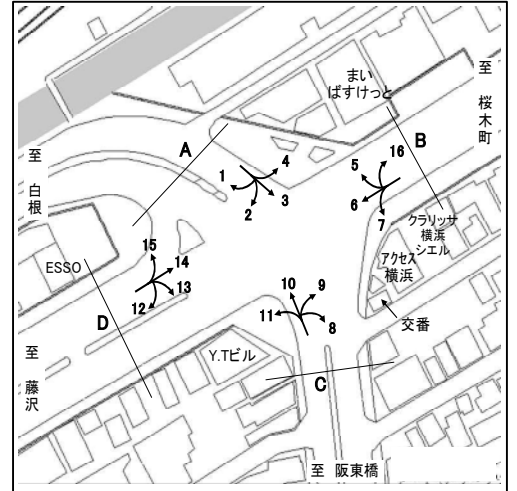

方向 種別 時間帯	1								2							
	乗用車 (台)	バス (台)	小型 貨物車 (台)	大型 貨物車 (台)	合計 (台)	大型車 混入率 (%)	時間 係数 (%)	二輪車 (台)	乗用車 (台)	バス (台)	小型 貨物車 (台)	大型 貨物車 (台)	合計 (台)	大型車 混入率 (%)	時間 係数 (%)	二輪車 (台)
7:00- 8:00	2	0	0	0	2	0.0	13.3	0	101	12	54	14	181	14.4	6.2	27
8:00- 9:00	1	0	0	0	1	0.0	6.7	0	152	5	58	30	245	14.3	8.4	26
9:00-10:00	1	0	0	0	1	0.0	6.7	0	122	7	51	21	201	13.9	6.9	17
10:00-11:00	1	0	0	0	1	0.0	6.7	0	149	7	67	21	244	11.5	8.3	16
11:00-12:00	0	0	0	0	0	0.0	0.0	0	144	10	77	11	242	8.7	8.3	22
12:00-13:00	1	0	0	0	1	0.0	6.7	0	151	7	51	16	225	10.2	7.7	19
13:00-14:00	2	0	1	0	3	0.0	20.0	0	137	13	54	20	224	14.7	7.7	18
14:00-15:00	3	0	0	0	3	0.0	20.0	0	165	10	70	16	261	10.0	8.9	13
15:00-16:00	0	0	1	0	1	0.0	6.7	0	197	16	69	8	290	8.3	9.9	21
16:00-17:00	0	0	0	0	0	0.0	0.0	0	227	13	56	9	305	7.2	10.4	23
17:00-18:00	0	0	1	0	1	0.0	6.7	1	186	9	65	4	264	4.9	9.0	27
18:00-19:00	1	0	0	0	1	0.0	6.7	0	175	9	57	4	245	5.3	8.4	28
全時間合計	12	0	3	0	15	0.0	100.0	1	1906	118	729	174	2927	10.0	100.0	257

方向 種別 時間帯	3								4							
	乗用車 (台)	バス (台)	小型 貨物車 (台)	大型 貨物車 (台)	合計 (台)	大型車 混入率 (%)	時間 係数 (%)	二輪車 (台)	乗用車 (台)	バス (台)	小型 貨物車 (台)	大型 貨物車 (台)	合計 (台)	大型車 混入率 (%)	時間 係数 (%)	二輪車 (台)
7:00- 8:00	331	7	110	41	489	9.8	9.6	112	200	2	84	38	324	12.3	10.0	56
8:00- 9:00	368	2	142	30	542	5.9	10.6	81	196	2	80	29	307	10.1	9.4	39
9:00-10:00	300	7	135	36	478	9.0	9.4	55	222	5	65	27	319	10.0	9.8	31
10:00-11:00	255	6	92	27	380	8.7	7.5	33	188	7	68	33	296	13.5	9.1	20
11:00-12:00	248	1	104	36	389	9.5	7.6	41	223	1	60	26	310	8.7	9.5	21
12:00-13:00	260	8	89	26	383	8.9	7.5	43	192	3	42	25	262	10.7	8.1	14
13:00-14:00	257	2	108	37	404	9.7	7.9	50	181	5	65	24	275	10.5	8.5	14
14:00-15:00	224	5	102	41	372	12.4	7.3	45	173	7	64	14	258	8.1	7.9	13
15:00-16:00	299	3	123	20	445	5.2	8.7	49	177	13	40	11	241	10.0	7.4	18
16:00-17:00	254	2	98	8	362	2.8	7.1	52	195	8	43	3	249	4.4	7.7	16
17:00-18:00	303	3	120	7	433	2.3	8.5	74	188	4	36	1	229	2.2	7.0	19
18:00-19:00	332	2	86	3	423	1.2	8.3	76	151	8	18	4	181	6.6	5.6	14
全時間合計	3431	48	1309	312	5100	7.1	100.0	711	2286	65	665	235	3251	9.2	100.0	275

方向別自動車交通量調査表

調査地点 : No.27 R001-19 浜松町

調査年月日 : 令和 5年11月30日(木) 天候:晴れ

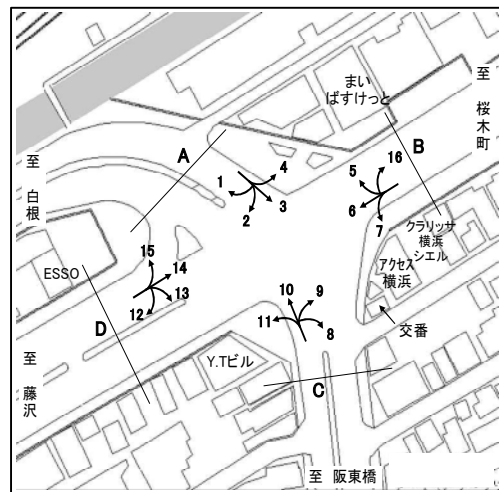

方向 種別 時間帯									A 合計 (1+ 2+ 3+ 4)							
	乗用車 (台)	バス (台)	小型 貨物車 (台)	大型 貨物車 (台)	合計 (台)	大型車 混入率 (%)	時間 係数 (%)	二輪車 (台)	乗用車 (台)	バス (台)	小型 貨物車 (台)	大型 貨物車 (台)	合計 (台)	大型車 混入率 (%)	時間 係数 (%)	二輪車 (台)
7:00- 8:00									634	21	248	93	996	11.4	8.8	195
8:00- 9:00									717	9	280	89	1095	8.9	9.7	146
9:00-10:00									645	19	251	84	999	10.3	8.8	103
10:00-11:00									593	20	227	81	921	11.0	8.2	69
11:00-12:00									615	12	241	73	941	9.0	8.3	84
12:00-13:00									604	18	182	67	871	9.8	7.7	76
13:00-14:00									577	20	228	81	906	11.1	8.0	82
14:00-15:00									565	22	236	71	894	10.4	7.9	71
15:00-16:00									673	32	233	39	977	7.3	8.7	88
16:00-17:00									676	23	197	20	916	4.7	8.1	91
17:00-18:00									677	16	222	12	927	3.0	8.2	121
18:00-19:00									659	19	161	11	850	3.5	7.5	118
全時間合計									7635	231	2706	721	11293	8.4	100.0	1244

方向別自動車交通量調査表

調査地点 : No.27 R001-19 浜松町

調査年月日 : 令和 5年11月30日(木) 天候:晴れ

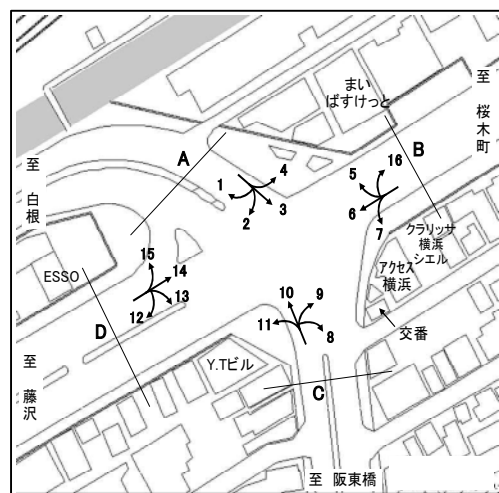

方向 種別 時間帯	5								6							
	乗用車 (台)	バス (台)	小型 貨物車 (台)	大型 貨物車 (台)	合計 (台)	大型車 混入率 (%)	時間 係数 (%)	二輪車 (台)	乗用車 (台)	バス (台)	小型 貨物車 (台)	大型 貨物車 (台)	合計 (台)	大型車 混入率 (%)	時間 係数 (%)	二輪車 (台)
7:00- 8:00	77	2	35	30	144	22.2	4.4	6	386	11	92	85	574	16.7	7.3	40
8:00- 9:00	129	0	50	33	212	15.6	6.4	10	380	10	99	90	579	17.3	7.3	33
9:00-10:00	115	6	56	42	219	21.9	6.6	10	360	9	130	113	612	19.9	7.7	26
10:00-11:00	185	8	43	42	278	18.0	8.4	12	357	10	135	111	613	19.7	7.8	34
11:00-12:00	164	13	52	33	262	17.6	7.9	17	374	6	133	123	636	20.3	8.0	33
12:00-13:00	196	3	50	22	271	9.2	8.2	15	428	3	137	108	676	16.4	8.6	34
13:00-14:00	168	4	54	23	249	10.8	7.5	16	385	7	109	105	606	18.5	7.7	31
14:00-15:00	191	8	70	35	304	14.1	9.2	20	418	7	113	79	617	13.9	7.8	34
15:00-16:00	233	6	73	22	334	8.4	10.1	24	495	8	153	88	744	12.9	9.4	62
16:00-17:00	205	2	72	26	305	9.2	9.2	31	503	12	146	71	732	11.3	9.3	78
17:00-18:00	265	2	78	12	357	3.9	10.8	49	579	7	162	34	782	5.2	9.9	120
18:00-19:00	317	4	47	4	372	2.2	11.2	59	580	8	110	32	730	5.5	9.2	151
全時間合計	2245	58	680	324	3307	11.6	100.0	269	5245	98	1519	1039	7901	14.4	100.0	676

方向 種別 時間帯	7								16							
	乗用車 (台)	バス (台)	小型 貨物車 (台)	大型 貨物車 (台)	合計 (台)	大型車 混入率 (%)	時間 係数 (%)	二輪車 (台)	乗用車 (台)	バス (台)	小型 貨物車 (台)	大型 貨物車 (台)	合計 (台)	大型車 混入率 (%)	時間 係数 (%)	二輪車 (台)
7:00- 8:00	13	9	23	17	62	41.9	5.3	2	0	0	0	0	0	0.0	0.0	0
8:00- 9:00	39	4	18	5	66	13.6	5.7	6	0	0	0	0	0	0.0	0.0	0
9:00-10:00	59	6	33	9	107	14.0	9.2	2	0	0	0	0	0	0.0	0.0	0
10:00-11:00	52	6	28	12	98	18.4	8.4	6	0	0	0	0	0	0.0	0.0	0
11:00-12:00	67	5	42	7	121	9.9	10.4	6	0	0	0	1	1	100.0	50.0	0
12:00-13:00	83	5	24	14	126	15.1	10.9	11	0	0	0	0	0	0.0	0.0	0
13:00-14:00	66	4	35	12	117	13.7	10.1	5	0	0	0	0	0	0.0	0.0	0
14:00-15:00	75	3	40	10	128	10.2	11.0	4	0	0	0	0	0	0.0	0.0	0
15:00-16:00	67	5	20	8	100	13.0	8.6	2	0	0	0	0	0	0.0	0.0	0
16:00-17:00	53	5	21	2	81	8.6	7.0	8	0	0	1	0	1	0.0	50.0	0
17:00-18:00	60	5	18	1	84	7.1	7.2	3	0	0	0	0	0	0.0	0.0	0
18:00-19:00	52	7	8	3	70	14.3	6.0	7	0	0	0	0	0	0.0	0.0	0
全時間合計	686	64	310	100	1160	14.1	100.0	62	0	0	1	1	2	50.0	100.0	0

方向別自動車交通量調査表

調査地点 : No.27 R001-19 浜松町

調査年月日 : 令和 5年11月30日(木) 天候:晴れ

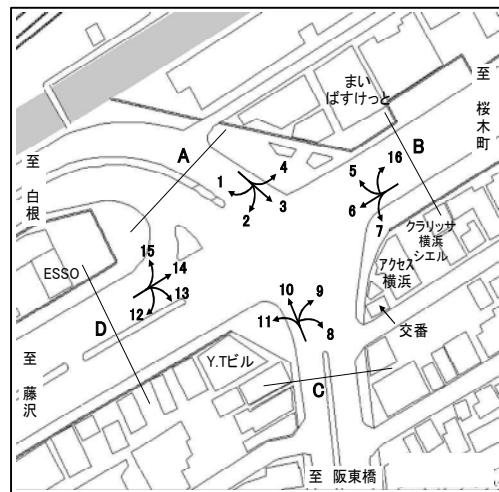

時間帯	方向 種別								B 合計 (5+ 6+ 7+16)							
		乗用車 (台)	バス (台)	小型 貨物車 (台)	大型 貨物車 (台)	合計 (台)	大型車 混入率 (%)	時間 係数 (%)	二輪車 (台)	乗用車 (台)	バス (台)	小型 貨物車 (台)	大型 貨物車 (台)	合計 (台)	大型車 混入率 (%)	時間 係数 (%)
7:00- 8:00									476	22	150	132	780	19.7	6.3	48
8:00- 9:00									548	14	167	128	857	16.6	6.9	49
9:00-10:00									534	21	219	164	938	19.7	7.6	38
10:00-11:00									594	24	206	165	989	19.1	8.0	52
11:00-12:00									605	24	227	164	1020	18.4	8.2	56
12:00-13:00									707	11	211	144	1073	14.4	8.7	60
13:00-14:00									619	15	198	140	972	15.9	7.9	52
14:00-15:00									684	18	223	124	1049	13.5	8.5	58
15:00-16:00									795	19	246	118	1178	11.6	9.5	88
16:00-17:00									761	19	240	99	1119	10.5	9.0	117
17:00-18:00									904	14	258	47	1223	5.0	9.9	172
18:00-19:00									949	19	165	39	1172	4.9	9.5	217
全時間合計									8176	220	2510	1464	12370	13.6	100.0	1007

方向別自動車交通量調査表

調査地点 : No.27 R001-19 浜松町

調査年月日 : 令和 5年11月30日(木) 天候:晴れ

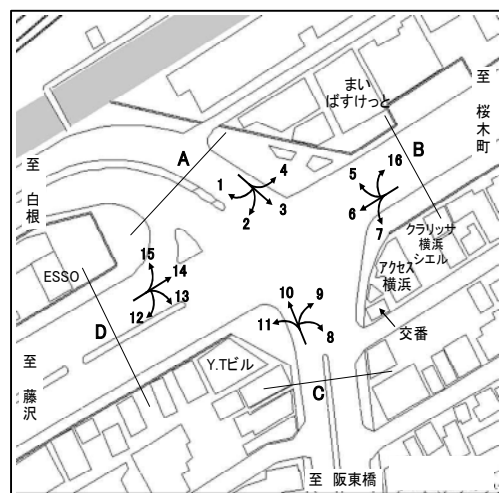

方向 種別 時間帯	8								9							
	乗用車 (台)	バス (台)	小型 貨物車 (台)	大型 貨物車 (台)	合計 (台)	大型車 混入率 (%)	時間 係数 (%)	二輪車 (台)	乗用車 (台)	バス (台)	小型 貨物車 (台)	大型 貨物車 (台)	合計 (台)	大型車 混入率 (%)	時間 係数 (%)	二輪車 (台)
7:00- 8:00	0	0	0	0	0	0.0	0.0	0	120	6	61	17	204	11.3	10.1	21
8:00- 9:00	0	0	0	0	0	0.0	0.0	0	101	6	45	16	168	13.1	8.3	20
9:00-10:00	0	0	0	0	0	0.0	0.0	0	116	5	49	15	185	10.8	9.2	9
10:00-11:00	0	0	0	0	0	0.0	0.0	0	103	4	53	14	174	10.3	8.6	13
11:00-12:00	0	0	0	0	0	0.0	0.0	0	98	4	42	10	154	9.1	7.6	8
12:00-13:00	0	0	0	0	0	0.0	0.0	0	109	5	43	11	168	9.5	8.3	16
13:00-14:00	0	0	0	0	0	0.0	0.0	0	99	6	45	14	164	12.2	8.1	10
14:00-15:00	0	0	0	0	0	0.0	0.0	0	107	5	43	5	160	6.3	7.9	8
15:00-16:00	0	0	0	0	0	0.0	0.0	0	109	7	47	3	166	6.0	8.2	14
16:00-17:00	0	0	0	0	0	0.0	0.0	0	100	4	42	7	153	7.2	7.6	15
17:00-18:00	0	0	0	0	0	0.0	0.0	0	101	7	42	6	156	8.3	7.7	16
18:00-19:00	0	0	0	0	0	0.0	0.0	0	127	4	33	3	167	4.2	8.3	10
全時間合計	0	0	0	0	0	0.0	0.0	0	1290	63	545	121	2019	9.1	100.0	160

方向 種別 時間帯	10								11							
	乗用車 (台)	バス (台)	小型 貨物車 (台)	大型 貨物車 (台)	合計 (台)	大型車 混入率 (%)	時間 係数 (%)	二輪車 (台)	乗用車 (台)	バス (台)	小型 貨物車 (台)	大型 貨物車 (台)	合計 (台)	大型車 混入率 (%)	時間 係数 (%)	二輪車 (台)
7:00- 8:00	240	3	89	27	359	8.4	7.3	57	19	1	5	2	27	11.1	5.6	1
8:00- 9:00	280	2	111	16	409	4.4	8.3	59	32	4	6	4	46	17.4	9.5	2
9:00-10:00	237	4	97	39	377	11.4	7.6	44	32	3	16	3	54	11.1	11.2	3
10:00-11:00	293	4	82	42	421	10.9	8.5	31	33	1	15	6	55	12.7	11.4	3
11:00-12:00	227	4	76	39	346	12.4	7.0	45	23	1	12	2	38	7.9	7.9	3
12:00-13:00	271	1	85	34	391	9.0	7.9	36	16	1	9	4	30	16.7	6.2	2
13:00-14:00	272	1	121	31	425	7.5	8.6	41	27	1	12	6	46	15.2	9.5	3
14:00-15:00	253	7	105	43	408	12.3	8.3	37	38	1	9	3	51	7.8	10.6	2
15:00-16:00	266	4	122	41	433	10.4	8.8	43	32	0	4	3	39	7.7	8.1	7
16:00-17:00	259	2	110	30	401	8.0	8.1	58	22	0	6	0	28	0.0	5.8	3
17:00-18:00	376	1	125	10	512	2.1	10.4	96	23	0	14	0	37	0.0	7.7	1
18:00-19:00	377	1	71	5	454	1.3	9.2	67	20	0	9	2	31	6.5	6.4	11
全時間合計	3351	34	1194	357	4936	7.9	100.0	614	317	13	117	35	482	10.0	100.0	41

方向別自動車交通量調査表

調査地点 : No.27 R001-19 浜松町

調査年月日 : 令和 5年11月30日(木) 天候:晴れ

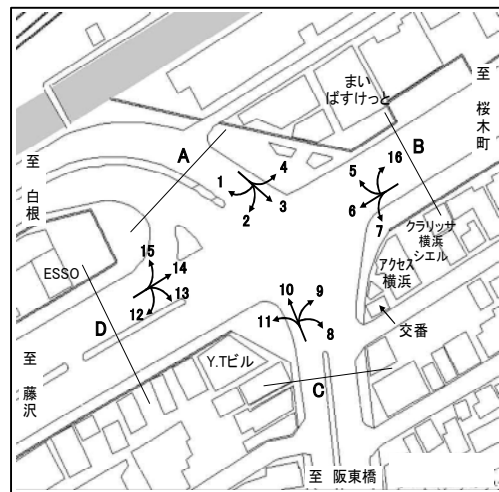

時間帯	方向 種別									C 合計 (8+ 9+10+11)							
		乗用車 (台)	バス (台)	小型 貨物車 (台)	大型 貨物車 (台)	合計 (台)	大型車 混入率 (%)	時間 係数 (%)	二輪車 (台)	乗用車 (台)	バス (台)	小型 貨物車 (台)	大型 貨物車 (台)	合計 (台)	大型車 混入率 (%)	時間 係数 (%)	二輪車 (台)
7:00- 8:00									379	10	155	46	590	9.5	7.9	79	
8:00- 9:00									413	12	162	36	623	7.7	8.4	81	
9:00-10:00									385	12	162	57	616	11.2	8.3	56	
10:00-11:00									429	9	150	62	650	10.9	8.7	47	
11:00-12:00									348	9	130	51	538	11.2	7.2	56	
12:00-13:00									396	7	137	49	589	9.5	7.9	54	
13:00-14:00									398	8	178	51	635	9.3	8.5	54	
14:00-15:00									398	13	157	51	619	10.3	8.3	47	
15:00-16:00									407	11	173	47	638	9.1	8.6	64	
16:00-17:00									381	6	158	37	582	7.4	7.8	76	
17:00-18:00									500	8	181	16	705	3.4	9.5	113	
18:00-19:00									524	5	113	10	652	2.3	8.8	88	
全時間合計									4958	110	1856	513	7437	8.4	100.0	815	

方向別自動車交通量調査表

調査地点 : No.27 R001-19 浜松町

調査年月日 : 令和 5年11月30日(木) 天候:晴れ

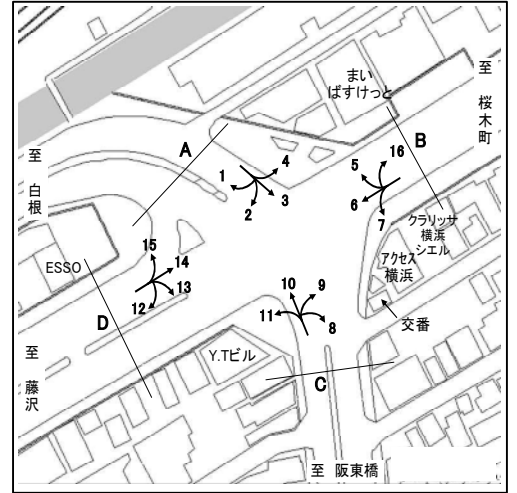

方向 種別 時間帯	12								13							
	乗用車 (台)	バス (台)	小型 貨物車 (台)	大型 貨物車 (台)	合計 (台)	大型車 混入率 (%)	時間 係数 (%)	二輪車 (台)	乗用車 (台)	バス (台)	小型 貨物車 (台)	大型 貨物車 (台)	合計 (台)	大型車 混入率 (%)	時間 係数 (%)	二輪車 (台)
7:00- 8:00	0	0	1	0	1	0.0	4.8	2	9	1	2	1	13	15.4	3.3	2
8:00- 9:00	0	0	0	0	0	0.0	0.0	0	24	0	9	2	35	5.7	8.8	1
9:00-10:00	0	0	0	0	0	0.0	0.0	1	25	0	9	5	39	12.8	9.8	2
10:00-11:00	1	0	0	0	1	0.0	4.8	1	17	0	13	8	38	21.1	9.5	3
11:00-12:00	3	0	2	0	5	0.0	23.8	0	25	0	7	6	38	15.8	9.5	3
12:00-13:00	0	0	1	0	1	0.0	4.8	0	23	0	7	5	35	14.3	8.8	0
13:00-14:00	0	0	1	0	1	0.0	4.8	0	14	0	7	11	32	34.4	8.0	2
14:00-15:00	2	0	2	0	4	0.0	19.0	0	18	1	15	5	39	15.4	9.8	2
15:00-16:00	1	0	0	0	1	0.0	4.8	0	25	1	12	6	44	15.9	11.1	3
16:00-17:00	1	0	2	0	3	0.0	14.3	0	22	0	4	3	29	10.3	7.3	3
17:00-18:00	1	0	3	0	4	0.0	19.0	2	22	0	9	0	31	0.0	7.8	3
18:00-19:00	0	0	0	0	0	0.0	0.0	0	23	0	2	0	25	0.0	6.3	4
全時間合計	9	0	12	0	21	0.0	100.0	6	247	3	96	52	398	13.8	100.0	28

方向 種別 時間帯	14								15							
	乗用車 (台)	バス (台)	小型 貨物車 (台)	大型 貨物車 (台)	合計 (台)	大型車 混入率 (%)	時間 係数 (%)	二輪車 (台)	乗用車 (台)	バス (台)	小型 貨物車 (台)	大型 貨物車 (台)	合計 (台)	大型車 混入率 (%)	時間 係数 (%)	二輪車 (台)
7:00- 8:00	535	16	208	125	884	16.0	10.1	196	64	6	27	9	106	14.2	6.3	19
8:00- 9:00	498	10	168	109	785	15.2	9.0	135	84	12	38	7	141	13.5	8.4	23
9:00-10:00	472	13	142	127	754	18.6	8.6	76	65	11	48	13	137	17.5	8.1	14
10:00-11:00	451	5	152	104	712	15.3	8.1	51	84	18	36	13	151	20.5	9.0	9
11:00-12:00	423	13	147	127	710	19.7	8.1	51	64	14	36	13	127	21.3	7.5	6
12:00-13:00	505	6	147	126	784	16.8	8.9	58	89	8	33	6	136	10.3	8.1	16
13:00-14:00	431	4	170	91	696	13.6	7.9	44	79	9	42	13	143	15.4	8.5	10
14:00-15:00	441	8	155	87	691	13.7	7.9	50	92	17	37	10	156	17.3	9.3	10
15:00-16:00	511	9	152	89	761	12.9	8.7	40	107	13	44	3	167	9.6	9.9	15
16:00-17:00	454	6	131	49	640	8.6	7.3	64	73	14	34	12	133	19.5	7.9	11
17:00-18:00	525	4	147	40	716	6.1	8.2	53	90	10	28	4	132	10.6	7.8	24
18:00-19:00	493	8	100	33	634	6.5	7.2	49	118	10	26	3	157	8.3	9.3	22
全時間合計	5739	102	1819	1107	8767	13.8	100.0	867	1009	142	429	106	1686	14.7	100.0	179

方向別自動車交通量調査表

調査地点 : No.27 R001-19 浜松町

調査年月日 : 令和 5年11月30日(木) 天候:晴れ

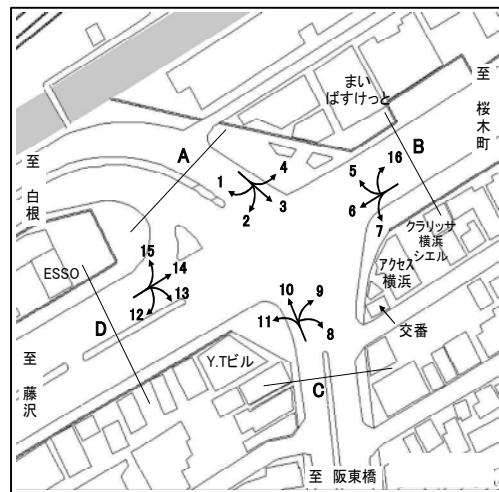

時間帯	方向 種別									D 合計 (12+13+14+15)							
		乗用車 (台)	バス (台)	小型 貨物車 (台)	大型 貨物車 (台)	合計 (台)	大型車 混入率 (%)	時間 係数 (%)	二輪車 (台)	乗用車 (台)	バス (台)	小型 貨物車 (台)	大型 貨物車 (台)	合計 (台)	大型車 混入率 (%)	時間 係数 (%)	二輪車 (台)
7:00- 8:00									608	23	238	135	1004	15.7	9.2	219	
8:00- 9:00									606	22	215	118	961	14.6	8.8	159	
9:00-10:00									562	24	199	145	930	18.2	8.6	93	
10:00-11:00									553	23	201	125	902	16.4	8.3	64	
11:00-12:00									515	27	192	146	880	19.7	8.1	60	
12:00-13:00									617	14	188	137	956	15.8	8.8	74	
13:00-14:00									524	13	220	115	872	14.7	8.0	56	
14:00-15:00									553	26	209	102	890	14.4	8.2	62	
15:00-16:00									644	23	208	98	973	12.4	8.9	58	
16:00-17:00									550	20	171	64	805	10.4	7.4	78	
17:00-18:00									638	14	187	44	883	6.6	8.1	82	
18:00-19:00									634	18	128	36	816	6.6	7.5	75	
全時間合計									7004	247	2356	1265	10872	13.9	100.0	1080	

方向別自動車交通量調査表

調査地点 : No.28 R001-20 高島町

調査年月日 : 令和 5年11月30日(木) 天候:晴れ

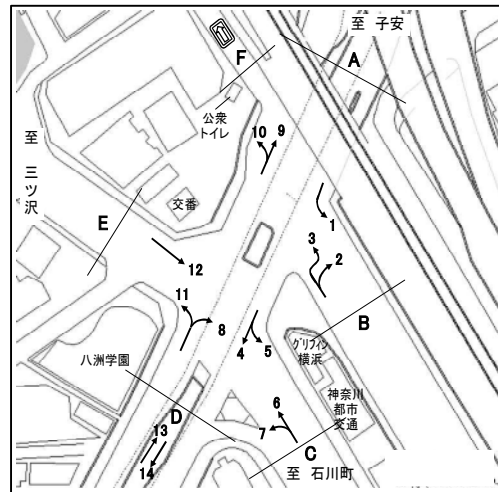

方向 種別 時間帯	1								4							
	乗用車 (台)	バス (台)	小型 貨物車 (台)	大型 貨物車 (台)	合計 (台)	大型車 混入率 (%)	時間 係数 (%)	二輪車 (台)	乗用車 (台)	バス (台)	小型 貨物車 (台)	大型 貨物車 (台)	合計 (台)	大型車 混入率 (%)	時間 係数 (%)	二輪車 (台)
7:00- 8:00	107	27	44	8	186	18.8	8.4	24	81	18	26	12	137	21.9	3.9	10
8:00- 9:00	126	24	45	9	204	16.2	9.2	28	143	16	56	20	235	15.3	6.7	22
9:00-10:00	103	27	30	10	170	21.8	7.7	14	140	15	47	35	237	21.1	6.8	19
10:00-11:00	101	19	40	13	173	18.5	7.8	10	157	13	52	31	253	17.4	7.2	13
11:00-12:00	104	22	36	12	174	19.5	7.9	12	195	10	67	17	289	9.3	8.3	22
12:00-13:00	120	22	36	6	184	15.2	8.3	12	301	12	57	24	394	9.1	11.3	22
13:00-14:00	103	23	30	7	163	18.4	7.4	15	216	11	60	22	309	10.7	8.8	33
14:00-15:00	105	23	37	3	168	15.5	7.6	9	223	16	60	15	314	9.9	9.0	24
15:00-16:00	130	25	32	3	190	14.7	8.6	15	224	14	69	14	321	8.7	9.2	46
16:00-17:00	136	26	29	2	193	14.5	8.7	19	218	14	65	17	314	9.9	9.0	34
17:00-18:00	136	27	42	0	205	13.2	9.3	18	303	15	64	17	399	8.0	11.4	64
18:00-19:00	142	27	29	2	200	14.5	9.0	24	232	15	38	6	291	7.2	8.3	51
全時間合計	1413	292	430	75	2210	16.6	100.0	200	2433	169	661	230	3493	11.4	100.0	360

方向 種別 時間帯	5								A 合計 (1+ 4+ 5)							
	乗用車 (台)	バス (台)	小型 貨物車 (台)	大型 貨物車 (台)	合計 (台)	大型車 混入率 (%)	時間 係数 (%)	二輪車 (台)	乗用車 (台)	バス (台)	小型 貨物車 (台)	大型 貨物車 (台)	合計 (台)	大型車 混入率 (%)	時間 係数 (%)	二輪車 (台)
7:00- 8:00	103	0	59	14	176	8.0	9.4	35	291	45	129	34	499	15.8	6.6	69
8:00- 9:00	109	1	56	22	188	12.2	10.0	20	378	41	157	51	627	14.7	8.3	70
9:00-10:00	88	0	45	30	163	18.4	8.7	16	331	42	122	75	570	20.5	7.5	49
10:00-11:00	74	0	52	24	150	16.0	8.0	7	332	32	144	68	576	17.4	7.6	30
11:00-12:00	77	1	37	18	133	14.3	7.1	10	376	33	140	47	596	13.4	7.9	44
12:00-13:00	89	0	42	10	141	7.1	7.5	7	510	34	135	40	719	10.3	9.5	41
13:00-14:00	75	5	35	12	127	13.4	6.8	14	394	39	125	41	599	13.4	7.9	62
14:00-15:00	96	0	39	13	148	8.8	7.9	11	424	39	136	31	630	11.1	8.3	44
15:00-16:00	105	0	40	5	150	3.3	8.0	13	459	39	141	22	661	9.2	8.7	74
16:00-17:00	98	0	46	4	148	2.7	7.9	22	452	40	140	23	655	9.6	8.6	75
17:00-18:00	129	1	60	3	193	2.1	10.3	27	568	43	166	20	797	7.9	10.5	109
18:00-19:00	132	1	26	1	160	1.3	8.5	32	506	43	93	9	651	8.0	8.6	107
全時間合計	1175	9	537	156	1877	8.8	100.0	214	5021	470	1628	461	7580	12.3	100.0	774

方向別自動車交通量調査表

調査地点 : No.28 R001-20 高島町

調査年月日 : 令和 5年11月30日(木) 天候:晴れ

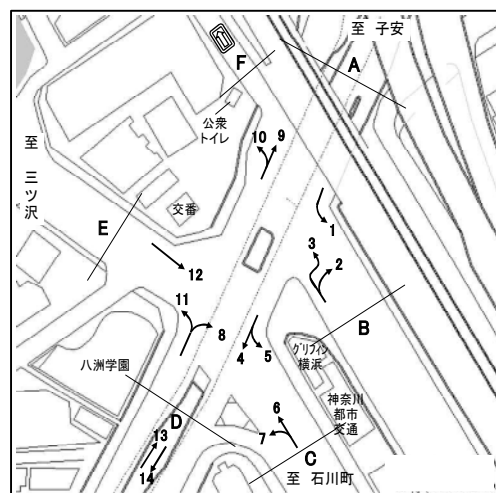

方向 種別 時間帯	2								3							
	乗用車 (台)	バス (台)	小型 貨物車 (台)	大型 貨物車 (台)	合計 (台)	大型車 混入率 (%)	時間 係数 (%)	二輪車 (台)	乗用車 (台)	バス (台)	小型 貨物車 (台)	大型 貨物車 (台)	合計 (台)	大型車 混入率 (%)	時間 係数 (%)	二輪車 (台)
7:00- 8:00	246	39	118	16	419	13.1	8.0	71	1	0	0	0	1	0.0	6.7	0
8:00- 9:00	256	26	140	32	454	12.8	8.6	34	0	0	1	0	1	0.0	6.7	0
9:00-10:00	292	31	111	28	462	12.8	8.8	49	1	0	0	0	1	0.0	6.7	0
10:00-11:00	258	22	110	22	412	10.7	7.8	33	0	0	0	0	0	0.0	0.0	0
11:00-12:00	216	27	109	14	366	11.2	7.0	23	1	0	0	0	1	0.0	6.7	0
12:00-13:00	262	19	97	15	393	8.7	7.5	31	1	0	1	0	2	0.0	13.3	0
13:00-14:00	266	25	98	18	407	10.6	7.7	26	0	0	0	0	0	0.0	0.0	0
14:00-15:00	280	23	104	23	430	10.7	8.2	35	0	0	0	0	0	0.0	0.0	0
15:00-16:00	296	26	107	25	454	11.2	8.6	27	2	0	2	0	4	0.0	26.7	1
16:00-17:00	320	30	108	10	468	8.5	8.9	31	2	0	0	0	2	0.0	13.3	0
17:00-18:00	430	30	93	4	557	6.1	10.6	54	3	0	0	0	3	0.0	20.0	2
18:00-19:00	340	27	64	4	435	7.1	8.3	38	0	0	0	0	0	0.0	0.0	0
全時間合計	3462	325	1259	211	5257	10.2	100.0	452	11	0	4	0	15	0.0	100.0	3

方向 種別 時間帯									B 合計 (2+ 3)							
	乗用車 (台)	バス (台)	小型 貨物車 (台)	大型 貨物車 (台)	合計 (台)	大型車 混入率 (%)	時間 係数 (%)	二輪車 (台)	乗用車 (台)	バス (台)	小型 貨物車 (台)	大型 貨物車 (台)	合計 (台)	大型車 混入率 (%)	時間 係数 (%)	二輪車 (台)
7:00- 8:00									247	39	118	16	420	13.1	8.0	71
8:00- 9:00									256	26	141	32	455	12.7	8.6	34
9:00-10:00									293	31	111	28	463	12.7	8.8	49
10:00-11:00									258	22	110	22	412	10.7	7.8	33
11:00-12:00									217	27	109	14	367	11.2	7.0	23
12:00-13:00									263	19	98	15	395	8.6	7.5	31
13:00-14:00									266	25	98	18	407	10.6	7.7	26
14:00-15:00									280	23	104	23	430	10.7	8.2	35
15:00-16:00									298	26	109	25	458	11.1	8.7	28
16:00-17:00									322	30	108	10	470	8.5	8.9	31
17:00-18:00									433	30	93	4	560	6.1	10.6	56
18:00-19:00									340	27	64	4	435	7.1	8.3	38
全時間合計									3473	325	1263	211	5272	10.2	100.0	455

方向別自動車交通量調査表

調査地点 : No.28 R001-20 高島町

調査年月日 : 令和 5年11月30日(木) 天候:晴れ

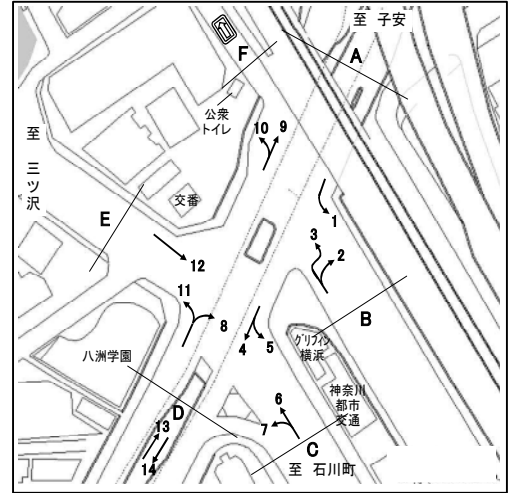

方向 種別 時間帯	6								7							
	乗用車 (台)	バス (台)	小型 貨物車 (台)	大型 貨物車 (台)	合計 (台)	大型車 混入率 (%)	時間 係数 (%)	二輪車 (台)	乗用車 (台)	バス (台)	小型 貨物車 (台)	大型 貨物車 (台)	合計 (台)	大型車 混入率 (%)	時間 係数 (%)	二輪車 (台)
7:00- 8:00	309	6	117	40	472	9.7	6.2	53	18	4	3	9	34	38.2	3.5	1
8:00- 9:00	390	10	132	32	564	7.4	7.4	39	27	4	10	2	43	14.0	4.4	2
9:00-10:00	355	9	118	48	530	10.8	7.0	37	48	6	18	26	98	32.7	10.0	0
10:00-11:00	400	4	132	49	585	9.1	7.7	35	40	7	15	8	70	21.4	7.2	2
11:00-12:00	362	3	123	36	524	7.4	6.9	33	57	5	18	15	95	21.1	9.7	3
12:00-13:00	501	5	145	33	684	5.6	9.0	35	58	5	18	12	93	18.3	9.5	5
13:00-14:00	510	4	150	34	698	5.4	9.2	51	48	3	11	15	77	23.4	7.9	6
14:00-15:00	448	3	165	40	656	6.6	8.6	42	50	5	17	19	91	26.4	9.3	4
15:00-16:00	491	4	142	45	682	7.2	9.0	47	60	4	23	9	96	13.5	9.8	7
16:00-17:00	529	7	172	40	748	6.3	9.9	56	60	2	26	8	96	10.4	9.8	1
17:00-18:00	601	5	141	21	768	3.4	10.1	77	86	5	16	6	113	9.7	11.6	1
18:00-19:00	607	5	61	5	678	1.5	8.9	87	53	6	8	5	72	15.3	7.4	5
全時間合計	5503	65	1598	423	7589	6.4	100.0	592	605	56	183	134	978	19.4	100.0	37

方向 種別 時間帯									C 合計 (6+ 7)							
	乗用車 (台)	バス (台)	小型 貨物車 (台)	大型 貨物車 (台)	合計 (台)	大型車 混入率 (%)	時間 係数 (%)	二輪車 (台)	乗用車 (台)	バス (台)	小型 貨物車 (台)	大型 貨物車 (台)	合計 (台)	大型車 混入率 (%)	時間 係数 (%)	二輪車 (台)
7:00- 8:00									327	10	120	49	506	11.7	5.9	54
8:00- 9:00									417	14	142	34	607	7.9	7.1	41
9:00-10:00									403	15	136	74	628	14.2	7.3	37
10:00-11:00									440	11	147	57	655	10.4	7.6	37
11:00-12:00									419	8	141	51	619	9.5	7.2	36
12:00-13:00									559	10	163	45	777	7.1	9.1	40
13:00-14:00									558	7	161	49	775	7.2	9.0	57
14:00-15:00									498	8	182	59	747	9.0	8.7	46
15:00-16:00									551	8	165	54	778	8.0	9.1	54
16:00-17:00									589	9	198	48	844	6.8	9.9	57
17:00-18:00									687	10	157	27	881	4.2	10.3	78
18:00-19:00									660	11	69	10	750	2.8	8.8	92
全時間合計									6108	121	1781	557	8567	7.9	100.0	629

方向別自動車交通量調査表

調査地点 : No.28 R001-20 高島町

調査年月日 : 令和 5年11月30日(木) 天候:晴れ

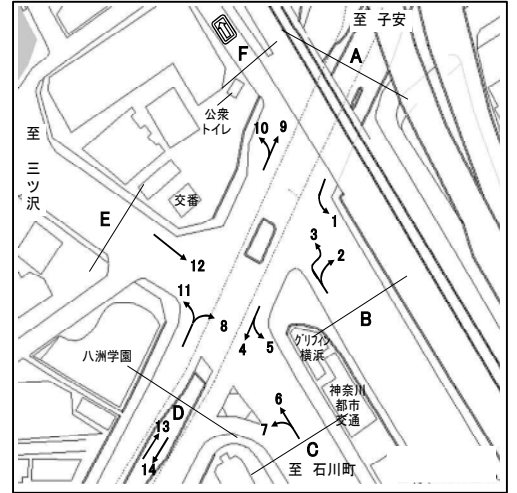

方向 種別 時間帯	8								9							
	乗用車 (台)	バス (台)	小型 貨物車 (台)	大型 貨物車 (台)	合計 (台)	大型車 混入率 (%)	時間 係数 (%)	二輪車 (台)	乗用車 (台)	バス (台)	小型 貨物車 (台)	大型 貨物車 (台)	合計 (台)	大型車 混入率 (%)	時間 係数 (%)	二輪車 (台)
7:00- 8:00	104	5	42	15	166	12.0	10.6	30	117	13	21	15	166	16.9	5.2	29
8:00- 9:00	84	4	32	13	133	12.8	8.5	33	171	17	31	8	227	11.0	7.0	53
9:00-10:00	89	5	34	19	147	16.3	9.4	16	203	15	42	16	276	11.2	8.6	33
10:00-11:00	73	3	21	20	117	19.7	7.5	8	230	14	63	13	320	8.4	9.9	26
11:00-12:00	93	4	24	17	138	15.2	8.8	11	187	11	55	14	267	9.4	8.3	29
12:00-13:00	109	3	13	14	139	12.2	8.9	11	183	10	53	12	258	8.5	8.0	30
13:00-14:00	82	3	27	9	121	9.9	7.7	3	205	13	56	11	285	8.4	8.9	31
14:00-15:00	90	3	32	11	136	10.3	8.7	12	204	14	54	20	292	11.6	9.1	24
15:00-16:00	84	5	13	4	106	8.5	6.8	9	216	24	57	13	310	11.9	9.6	19
16:00-17:00	105	6	23	6	140	8.6	8.9	7	223	12	38	4	277	5.8	8.6	26
17:00-18:00	94	3	9	6	112	8.0	7.2	5	246	16	27	9	298	8.4	9.3	22
18:00-19:00	95	4	10	1	110	4.5	7.0	7	207	11	21	5	244	6.6	7.6	26
全時間合計	1102	48	280	135	1565	11.7	100.0	152	2392	170	518	140	3220	9.6	100.0	348

方向 種別 時間帯	10								11							
	乗用車 (台)	バス (台)	小型 貨物車 (台)	大型 貨物車 (台)	合計 (台)	大型車 混入率 (%)	時間 係数 (%)	二輪車 (台)	乗用車 (台)	バス (台)	小型 貨物車 (台)	大型 貨物車 (台)	合計 (台)	大型車 混入率 (%)	時間 係数 (%)	二輪車 (台)
7:00- 8:00	3	0	0	3	6	50.0	5.7	0	22	0	9	3	34	8.8	5.9	1
8:00- 9:00	4	0	4	0	8	0.0	7.6	1	24	0	9	2	35	5.7	6.0	5
9:00-10:00	9	0	1	1	11	9.1	10.5	1	25	0	16	5	46	10.9	7.9	3
10:00-11:00	4	0	1	0	5	0.0	4.8	1	40	0	12	9	61	14.8	10.5	4
11:00-12:00	3	0	4	0	7	0.0	6.7	0	24	0	9	2	35	5.7	6.0	1
12:00-13:00	7	0	1	1	9	11.1	8.6	1	40	0	12	3	55	5.5	9.5	2
13:00-14:00	7	0	0	0	7	0.0	6.7	2	46	1	13	2	62	4.8	10.7	3
14:00-15:00	4	0	2	0	6	0.0	5.7	1	34	1	12	0	47	2.1	8.1	4
15:00-16:00	8	0	5	0	13	0.0	12.4	0	37	1	11	6	55	12.7	9.5	1
16:00-17:00	7	0	0	0	7	0.0	6.7	2	36	1	11	1	49	4.1	8.5	6
17:00-18:00	8	0	7	0	15	0.0	14.3	5	39	0	8	1	48	2.1	8.3	6
18:00-19:00	9	0	2	0	11	0.0	10.5	1	41	1	8	2	52	5.8	9.0	5
全時間合計	73	0	27	5	105	4.8	100.0	15	408	5	130	36	579	7.1	100.0	41

方向別自動車交通量調査表

調査地点 : No.28 R001-20 高島町

調査年月日 : 令和 5年11月30日(木) 天候:晴れ

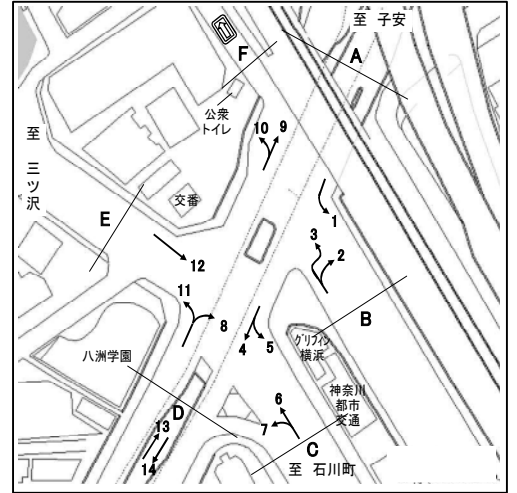

時間帯	方向 種別								D 合計 (8+ 9+10+11)							
		乗用車 (台)	バス (台)	小型 貨物車 (台)	大型 貨物車 (台)	合計 (台)	大型車 混入率 (%)	時間 係数 (%)	二輪車 (台)	乗用車 (台)	バス (台)	小型 貨物車 (台)	大型 貨物車 (台)	合計 (台)	大型車 混入率 (%)	時間 係数 (%)
7:00- 8:00									246	18	72	36	372	14.5	6.8	60
8:00- 9:00									283	21	76	23	403	10.9	7.4	92
9:00-10:00									326	20	93	41	480	12.7	8.8	53
10:00-11:00									347	17	97	42	503	11.7	9.2	39
11:00-12:00									307	15	92	33	447	10.7	8.2	41
12:00-13:00									339	13	79	30	461	9.3	8.4	44
13:00-14:00									340	17	96	22	475	8.2	8.7	39
14:00-15:00									332	18	100	31	481	10.2	8.8	41
15:00-16:00									345	30	86	23	484	11.0	8.8	29
16:00-17:00									371	19	72	11	473	6.3	8.6	41
17:00-18:00									387	19	51	16	473	7.4	8.6	38
18:00-19:00									352	16	41	8	417	5.8	7.6	39
全時間合計									3975	223	955	316	5469	9.9	100.0	556

方向別自動車交通量調査表

調査地点 : No.28 R001-20 高島町

調査年月日 : 令和 5年11月30日(木) 天候:晴れ

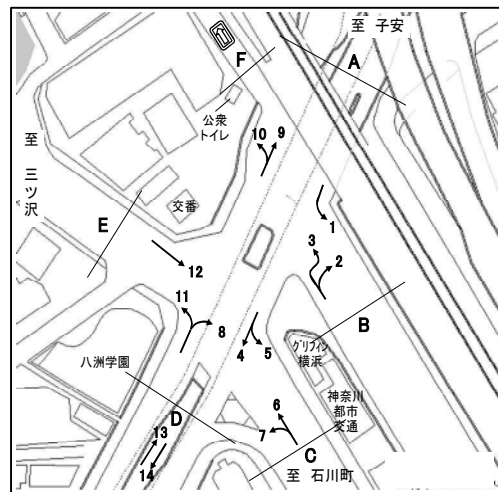

方向 種別 時間帯	12								E 合計 (12)							
	乗用車 (台)	バス (台)	小型 貨物車 (台)	大型 貨物車 (台)	合計 (台)	大型車 混入率 (%)	時間 係数 (%)	二輪車 (台)	乗用車 (台)	バス (台)	小型 貨物車 (台)	大型 貨物車 (台)	合計 (台)	大型車 混入率 (%)	時間 係数 (%)	二輪車 (台)
7:00- 8:00	467	9	159	78	713	12.2	8.3	79	467	9	159	78	713	12.2	8.3	79
8:00- 9:00	495	7	160	91	753	13.0	8.8	71	495	7	160	91	753	13.0	8.8	71
9:00-10:00	457	4	126	56	643	9.3	7.5	44	457	4	126	56	643	9.3	7.5	44
10:00-11:00	450	3	171	58	682	8.9	8.0	35	450	3	171	58	682	8.9	8.0	35
11:00-12:00	524	6	149	51	730	7.8	8.5	45	524	6	149	51	730	7.8	8.5	45
12:00-13:00	592	3	158	33	786	4.6	9.2	49	592	3	158	33	786	4.6	9.2	49
13:00-14:00	533	4	108	43	688	6.8	8.1	52	533	4	108	43	688	6.8	8.1	52
14:00-15:00	507	6	131	38	682	6.5	8.0	55	507	6	131	38	682	6.5	8.0	55
15:00-16:00	567	10	127	25	729	4.8	8.5	52	567	10	127	25	729	4.8	8.5	52
16:00-17:00	568	6	128	35	737	5.6	8.6	52	568	6	128	35	737	5.6	8.6	52
17:00-18:00	556	5	130	16	707	3.0	8.3	76	556	5	130	16	707	3.0	8.3	76
18:00-19:00	577	5	105	6	693	1.6	8.1	59	577	5	105	6	693	1.6	8.1	59
全時間合計	6293	68	1652	530	8543	7.0	100.0	669	6293	68	1652	530	8543	7.0	100.0	669

方向別自動車交通量調査表

調査地点 : No.28 R001-20 高島町

調査年月日 : 令和 5年11月30日(木) 天候:晴れ

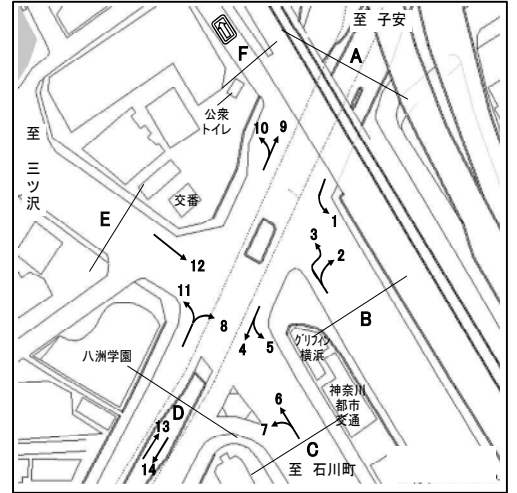

方向 種別 時間帯	13								14							
	乗用車 (台)	バス (台)	小型 貨物車 (台)	大型 貨物車 (台)	合計 (台)	大型車 混入率 (%)	時間 係数 (%)	二輪車 (台)	乗用車 (台)	バス (台)	小型 貨物車 (台)	大型 貨物車 (台)	合計 (台)	大型車 混入率 (%)	時間 係数 (%)	二輪車 (台)
7:00- 8:00	646	4	228	124	1002	12.8	12.6	201	328	1	129	109	567	19.4	7.0	44
8:00- 9:00	518	1	184	99	802	12.5	10.1	91	388	1	162	105	656	16.2	8.1	39
9:00-10:00	351	1	159	161	672	24.1	8.5	51	312	5	145	111	573	20.2	7.1	29
10:00-11:00	388	0	155	131	674	19.4	8.5	43	306	4	145	171	626	28.0	7.8	36
11:00-12:00	334	1	148	158	641	24.8	8.1	26	343	5	113	112	573	20.4	7.1	27
12:00-13:00	373	3	134	135	645	21.4	8.1	63	347	3	148	112	610	18.9	7.6	36
13:00-14:00	323	5	173	112	613	19.1	7.7	30	369	3	145	97	614	16.3	7.6	22
14:00-15:00	350	7	149	85	591	15.6	7.5	31	435	6	162	80	683	12.6	8.5	48
15:00-16:00	376	6	155	92	629	15.6	7.9	29	414	3	186	115	718	16.4	8.9	64
16:00-17:00	400	3	117	51	571	9.5	7.2	55	479	0	167	72	718	10.0	8.9	80
17:00-18:00	420	3	121	28	572	5.4	7.2	53	634	0	222	31	887	3.5	11.0	110
18:00-19:00	386	1	91	40	518	7.9	6.5	54	659	2	153	30	844	3.8	10.5	165
全時間合計	4865	35	1814	1216	7930	15.8	100.0	727	5014	33	1877	1145	8069	14.6	100.0	700

方向 種別 時間帯									合計 (13+14)							
	乗用車 (台)	バス (台)	小型 貨物車 (台)	大型 貨物車 (台)	合計 (台)	大型車 混入率 (%)	時間 係数 (%)	二輪車 (台)	乗用車 (台)	バス (台)	小型 貨物車 (台)	大型 貨物車 (台)	合計 (台)	大型車 混入率 (%)	時間 係数 (%)	二輪車 (台)
7:00- 8:00									974	5	357	233	1569	15.2	9.8	245
8:00- 9:00									906	2	346	204	1458	14.1	9.1	130
9:00-10:00									663	6	304	272	1245	22.3	7.8	80
10:00-11:00									694	4	300	302	1300	23.5	8.1	79
11:00-12:00									677	6	261	270	1214	22.7	7.6	53
12:00-13:00									720	6	282	247	1255	20.2	7.8	99
13:00-14:00									692	8	318	209	1227	17.7	7.7	52
14:00-15:00									785	13	311	165	1274	14.0	8.0	79
15:00-16:00									790	9	341	207	1347	16.0	8.4	93
16:00-17:00									879	3	284	123	1289	9.8	8.1	135
17:00-18:00									1054	3	343	59	1459	4.2	9.1	163
18:00-19:00									1045	3	244	70	1362	5.4	8.5	219
全時間合計									9879	68	3691	2361	15999	15.2	100.0	1427

方向別自動車交通量調査表

調査地点 : No.29 R015-02 青木通

調査年月日 : 令和 5年11月30日(木) 天候:晴れ

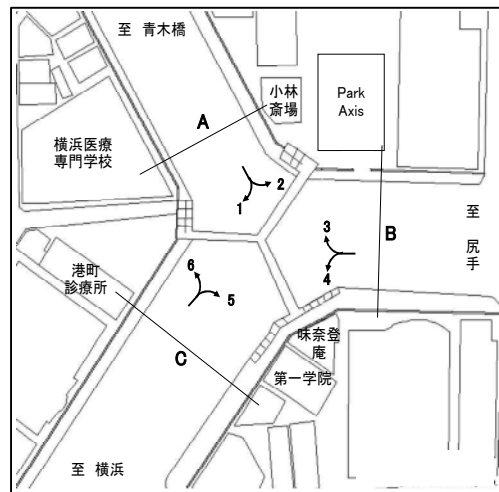

方向 種別 時間帯	1								2							
	乗用車 (台)	バス (台)	小型 貨物車 (台)	大型 貨物車 (台)	合計 (台)	大型車 混入率 (%)	時間 係数 (%)	二輪車 (台)	乗用車 (台)	バス (台)	小型 貨物車 (台)	大型 貨物車 (台)	合計 (台)	大型車 混入率 (%)	時間 係数 (%)	二輪車 (台)
7:00- 8:00	433	5	183	57	678	9.1	8.0	73	29	3	26	35	93	40.9	8.4	1
8:00- 9:00	542	7	206	80	835	10.4	9.9	75	29	1	23	48	101	48.5	9.1	3
9:00-10:00	488	3	184	70	745	9.8	8.8	59	36	4	23	73	136	56.6	12.3	3
10:00-11:00	452	6	174	74	706	11.3	8.4	31	29	0	19	54	102	52.9	9.2	4
11:00-12:00	448	9	150	61	668	10.5	7.9	45	39	0	32	50	121	41.3	10.9	3
12:00-13:00	462	7	158	46	673	7.9	8.0	51	45	0	24	38	107	35.5	9.6	6
13:00-14:00	440	8	154	50	652	8.9	7.7	50	38	1	22	34	95	36.8	8.6	7
14:00-15:00	456	5	179	28	668	4.9	7.9	38	34	1	16	42	93	46.2	8.4	2
15:00-16:00	450	8	171	37	666	6.8	7.9	59	43	1	27	23	94	25.5	8.5	5
16:00-17:00	511	5	192	15	723	2.8	8.6	68	26	3	19	16	64	29.7	5.8	7
17:00-18:00	618	4	171	10	803	1.7	9.5	81	29	0	10	5	44	11.4	4.0	2
18:00-19:00	512	7	111	7	637	2.2	7.5	108	43	0	9	8	60	13.3	5.4	4
全時間合計	5812	74	2033	535	8454	7.2	100.0	738	420	14	250	426	1110	39.6	100.0	47

方向 種別 時間帯									A 合計 (1+ 2)							
	乗用車 (台)	バス (台)	小型 貨物車 (台)	大型 貨物車 (台)	合計 (台)	大型車 混入率 (%)	時間 係数 (%)	二輪車 (台)	乗用車 (台)	バス (台)	小型 貨物車 (台)	大型 貨物車 (台)	合計 (台)	大型車 混入率 (%)	時間 係数 (%)	二輪車 (台)
7:00- 8:00									462	8	209	92	771	13.0	8.1	74
8:00- 9:00									571	8	229	128	936	14.5	9.8	78
9:00-10:00									524	7	207	143	881	17.0	9.2	62
10:00-11:00									481	6	193	128	808	16.6	8.4	35
11:00-12:00									487	9	182	111	789	15.2	8.2	48
12:00-13:00									507	7	182	84	780	11.7	8.2	57
13:00-14:00									478	9	176	84	747	12.4	7.8	57
14:00-15:00									490	6	195	70	761	10.0	8.0	40
15:00-16:00									493	9	198	60	760	9.1	7.9	64
16:00-17:00									537	8	211	31	787	5.0	8.2	75
17:00-18:00									647	4	181	15	847	2.2	8.9	83
18:00-19:00									555	7	120	15	697	3.2	7.3	112
全時間合計									6232	88	2283	961	9564	11.0	100.0	785

方向別自動車交通量調査表

調査地点 : No.29 R015-02 青木通

調査年月日 : 令和 5年11月30日(木) 天候:晴れ

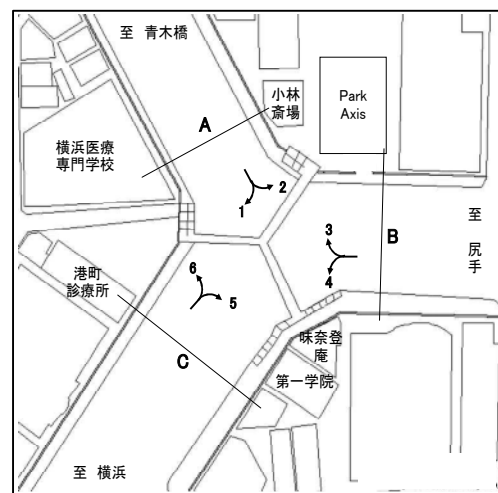

方向 種別 時間帯	3								4							
	乗用車 (台)	バス (台)	小型 貨物車 (台)	大型 貨物車 (台)	合計 (台)	大型車 混入率 (%)	時間 係数 (%)	二輪車 (台)	乗用車 (台)	バス (台)	小型 貨物車 (台)	大型 貨物車 (台)	合計 (台)	大型車 混入率 (%)	時間 係数 (%)	二輪車 (台)
7:00- 8:00	58	1	45	57	161	36.0	6.8	4	60	0	42	63	165	38.2	5.1	6
8:00- 9:00	78	4	61	40	183	24.0	7.7	10	107	0	69	79	255	31.0	7.9	11
9:00-10:00	88	4	64	68	224	32.1	9.5	11	103	1	64	86	254	34.3	7.9	7
10:00-11:00	84	0	60	62	206	30.1	8.7	32	89	0	66	95	250	38.0	7.8	5
11:00-12:00	87	1	44	57	189	30.7	8.0	12	99	0	63	74	236	31.4	7.3	9
12:00-13:00	104	0	42	33	179	18.4	7.6	5	103	1	58	73	235	31.5	7.3	12
13:00-14:00	106	2	46	49	203	25.1	8.6	17	104	1	55	65	225	29.3	7.0	6
14:00-15:00	97	1	43	41	182	23.1	7.7	22	144	0	72	60	276	21.7	8.6	16
15:00-16:00	126	0	40	32	198	16.2	8.4	30	132	2	69	77	280	28.2	8.7	18
16:00-17:00	128	1	55	15	199	8.0	8.4	25	199	1	72	58	330	17.9	10.2	18
17:00-18:00	161	1	62	9	233	4.3	9.8	19	286	3	77	25	391	7.2	12.1	37
18:00-19:00	163	1	35	10	209	5.3	8.8	26	242	0	65	21	328	6.4	10.2	27
全時間合計	1280	16	597	473	2366	20.7	100.0	213	1668	9	772	776	3225	24.3	100.0	172

方向 種別 時間帯									B 合計 (3+ 4)							
	乗用車 (台)	バス (台)	小型 貨物車 (台)	大型 貨物車 (台)	合計 (台)	大型車 混入率 (%)	時間 係数 (%)	二輪車 (台)	乗用車 (台)	バス (台)	小型 貨物車 (台)	大型 貨物車 (台)	合計 (台)	大型車 混入率 (%)	時間 係数 (%)	二輪車 (台)
7:00- 8:00									118	1	87	120	326	37.1	5.8	10
8:00- 9:00									185	4	130	119	438	28.1	7.8	21
9:00-10:00									191	5	128	154	478	33.3	8.5	18
10:00-11:00									173	0	126	157	456	34.4	8.2	37
11:00-12:00									186	1	107	131	425	31.1	7.6	21
12:00-13:00									207	1	100	106	414	25.8	7.4	17
13:00-14:00									210	3	101	114	428	27.3	7.7	23
14:00-15:00									241	1	115	101	458	22.3	8.2	38
15:00-16:00									258	2	109	109	478	23.2	8.5	48
16:00-17:00									327	2	127	73	529	14.2	9.5	43
17:00-18:00									447	4	139	34	624	6.1	11.2	56
18:00-19:00									405	1	100	31	537	6.0	9.6	53
全時間合計									2948	25	1369	1249	5591	22.8	100.0	385

方向別自動車交通量調査表

調査地点 : No.29 R015-02 青木通

調査年月日 : 令和 5年11月30日(木) 天候:晴れ

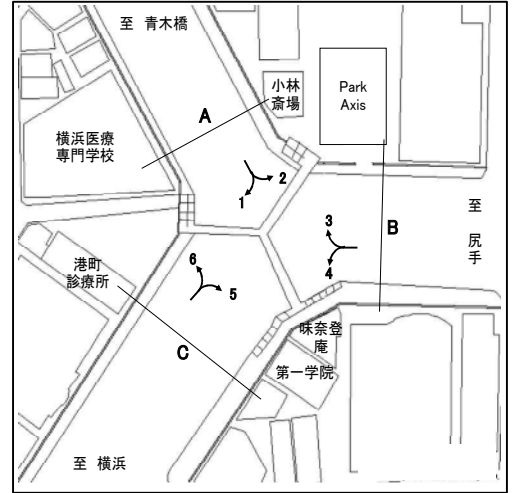

方向 種別 時間帯	5								6							
	乗用車 (台)	バス (台)	小型 貨物車 (台)	大型 貨物車 (台)	合計 (台)	大型車 混入率 (%)	時間 係数 (%)	二輪車 (台)	乗用車 (台)	バス (台)	小型 貨物車 (台)	大型 貨物車 (台)	合計 (台)	大型車 混入率 (%)	時間 係数 (%)	二輪車 (台)
7:00- 8:00	480	15	215	129	839	17.2	12.6	170	376	12	165	41	594	8.9	6.8	116
8:00- 9:00	294	10	176	103	583	19.4	8.7	107	471	18	165	56	710	10.4	8.1	59
9:00-10:00	261	9	157	176	603	30.7	9.0	35	394	9	165	83	651	14.1	7.4	56
10:00-11:00	227	6	156	151	540	29.1	8.1	27	404	5	157	79	645	13.0	7.4	67
11:00-12:00	218	6	166	159	549	30.1	8.2	15	438	8	158	57	661	9.8	7.6	61
12:00-13:00	253	5	147	143	548	27.0	8.2	64	498	5	156	41	700	6.6	8.0	63
13:00-14:00	258	10	183	106	557	20.8	8.3	30	487	8	170	43	708	7.2	8.1	55
14:00-15:00	255	8	150	104	517	21.7	7.7	31	557	9	176	51	793	7.6	9.1	61
15:00-16:00	296	5	171	85	557	16.2	8.3	34	561	11	169	52	793	7.9	9.1	51
16:00-17:00	291	5	159	61	516	12.8	7.7	52	602	5	165	32	804	4.6	9.2	59
17:00-18:00	297	4	125	35	461	8.5	6.9	54	699	10	176	21	906	3.4	10.4	88
18:00-19:00	267	8	86	40	401	12.0	6.0	43	647	5	124	10	786	1.9	9.0	84
全時間合計	3397	91	1891	1292	6671	20.7	100.0	662	6134	105	1946	566	8751	7.7	100.0	820

方向 種別 時間帯									C 合計 (5+ 6)							
	乗用車 (台)	バス (台)	小型 貨物車 (台)	大型 貨物車 (台)	合計 (台)	大型車 混入率 (%)	時間 係数 (%)	二輪車 (台)	乗用車 (台)	バス (台)	小型 貨物車 (台)	大型 貨物車 (台)	合計 (台)	大型車 混入率 (%)	時間 係数 (%)	二輪車 (台)
7:00- 8:00									856	27	380	170	1433	13.7	9.3	286
8:00- 9:00									765	28	341	159	1293	14.5	8.4	166
9:00-10:00									655	18	322	259	1254	22.1	8.1	91
10:00-11:00									631	11	313	230	1185	20.3	7.7	94
11:00-12:00									656	14	324	216	1210	19.0	7.8	76
12:00-13:00									751	10	303	184	1248	15.5	8.1	127
13:00-14:00									745	18	353	149	1265	13.2	8.2	85
14:00-15:00									812	17	326	155	1310	13.1	8.5	92
15:00-16:00									857	16	340	137	1350	11.3	8.8	85
16:00-17:00									893	10	324	93	1320	7.8	8.6	111
17:00-18:00									996	14	301	56	1367	5.1	8.9	142
18:00-19:00									914	13	210	50	1187	5.3	7.7	127
全時間合計									9531	196	3837	1858	15422	13.3	100.0	1482

方向別自動車交通量調査表

調査地点 : No.30 R016-03B 八幡橋

調査年月日 : 令和 5年11月21日(火) 天候:晴れ

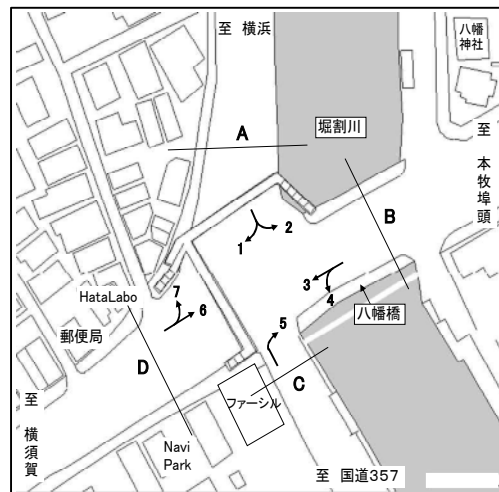

方向 種別 時間帯	1								2							
	乗用車 (台)	バス (台)	小型 貨物車 (台)	大型 貨物車 (台)	合計 (台)	大型車 混入率 (%)	時間 係数 (%)	二輪車 (台)	乗用車 (台)	バス (台)	小型 貨物車 (台)	大型 貨物車 (台)	合計 (台)	大型車 混入率 (%)	時間 係数 (%)	二輪車 (台)
7:00- 8:00	470	6	127	69	672	11.2	9.5	106	138	3	22	19	182	12.1	14.0	44
8:00- 9:00	423	12	116	65	616	12.5	8.7	71	122	5	42	15	184	10.9	14.1	27
9:00-10:00	337	14	129	73	553	15.7	7.8	40	69	4	26	21	120	20.8	9.2	12
10:00-11:00	341	12	106	76	535	16.4	7.6	36	65	2	22	15	104	16.3	8.0	9
11:00-12:00	384	9	144	68	605	12.7	8.6	43	78	2	26	16	122	14.8	9.4	9
12:00-13:00	382	8	120	73	583	13.9	8.3	36	60	2	26	9	97	11.3	7.4	9
13:00-14:00	382	9	122	70	583	13.6	8.3	49	56	3	15	8	82	13.4	6.3	3
14:00-15:00	409	14	115	67	605	13.4	8.6	42	58	2	12	6	78	10.3	6.0	6
15:00-16:00	339	12	141	56	548	12.4	7.8	37	52	3	18	3	76	7.9	5.8	5
16:00-17:00	373	11	129	46	559	10.2	7.9	48	76	2	24	6	108	7.4	8.3	6
17:00-18:00	465	10	130	42	647	8.0	9.2	83	62	2	11	8	83	12.0	6.4	9
18:00-19:00	415	9	90	33	547	7.7	7.8	70	48	3	14	2	67	7.5	5.1	9
全時間合計	4720	126	1469	738	7053	12.3	100.0	661	884	33	258	128	1303	12.4	100.0	148

方向 種別 時間帯									A 合計 (1+ 2)							
	乗用車 (台)	バス (台)	小型 貨物車 (台)	大型 貨物車 (台)	合計 (台)	大型車 混入率 (%)	時間 係数 (%)	二輪車 (台)	乗用車 (台)	バス (台)	小型 貨物車 (台)	大型 貨物車 (台)	合計 (台)	大型車 混入率 (%)	時間 係数 (%)	二輪車 (台)
7:00- 8:00									608	9	149	88	854	11.4	10.2	150
8:00- 9:00									545	17	158	80	800	12.1	9.6	98
9:00-10:00									406	18	155	94	673	16.6	8.1	52
10:00-11:00									406	14	128	91	639	16.4	7.6	45
11:00-12:00									462	11	170	84	727	13.1	8.7	52
12:00-13:00									442	10	146	82	680	13.5	8.1	45
13:00-14:00									438	12	137	78	665	13.5	8.0	52
14:00-15:00									467	16	127	73	683	13.0	8.2	48
15:00-16:00									391	15	159	59	624	11.9	7.5	42
16:00-17:00									449	13	153	52	667	9.7	8.0	54
17:00-18:00									527	12	141	50	730	8.5	8.7	92
18:00-19:00									463	12	104	35	614	7.7	7.3	79
全時間合計									5604	159	1727	866	8356	12.3	100.0	809

方向別自動車交通量調査表

調査地点 : No.30 R016-03B 八幡橋

調査年月日 : 令和 5年11月21日(火) 天候:晴れ

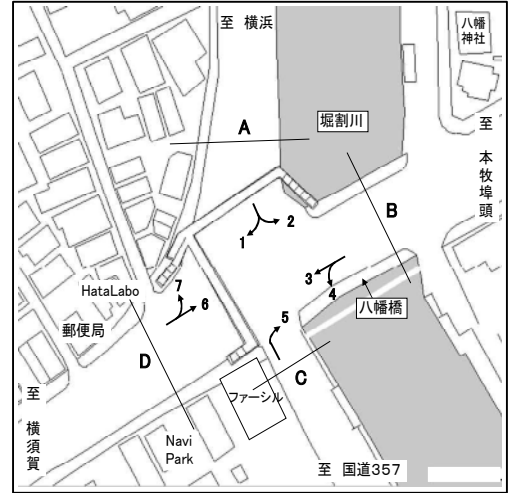

方向 種別 時間帯	3								4							
	乗用車 (台)	バス (台)	小型 貨物車 (台)	大型 貨物車 (台)	合計 (台)	大型車 混入率 (%)	時間 係数 (%)	二輪車 (台)	乗用車 (台)	バス (台)	小型 貨物車 (台)	大型 貨物車 (台)	合計 (台)	大型車 混入率 (%)	時間 係数 (%)	二輪車 (台)
7:00- 8:00	187	19	32	42	280	21.8	5.8	25	129	1	54	24	208	12.0	9.1	31
8:00- 9:00	213	12	52	44	321	17.4	6.7	16	91	3	36	28	158	19.6	6.9	24
9:00-10:00	187	12	51	63	313	24.0	6.5	23	138	1	50	31	220	14.5	9.6	11
10:00-11:00	205	7	85	58	355	18.3	7.4	24	140	0	34	27	201	13.4	8.8	11
11:00-12:00	200	9	66	33	308	13.6	6.4	20	146	2	57	26	231	12.1	10.1	4
12:00-13:00	202	6	58	36	302	13.9	6.3	45	134	0	53	12	199	6.0	8.7	7
13:00-14:00	248	13	55	47	363	16.5	7.6	34	116	0	57	26	199	13.1	8.7	10
14:00-15:00	252	10	58	43	363	14.6	7.6	36	124	2	52	36	214	17.8	9.4	7
15:00-16:00	335	10	104	44	493	11.0	10.3	44	129	1	43	17	190	9.5	8.3	15
16:00-17:00	340	9	96	29	474	8.0	9.9	55	113	1	44	24	182	13.7	8.0	9
17:00-18:00	529	10	108	20	667	4.5	13.9	108	110	0	27	13	150	8.7	6.6	13
18:00-19:00	456	12	80	16	564	5.0	11.7	87	100	1	25	10	136	8.1	5.9	9
全時間合計	3354	129	845	475	4803	12.6	100.0	517	1470	12	532	274	2288	12.5	100.0	151

方向 種別 時間帯									B 合計 (3+ 4)							
	乗用車 (台)	バス (台)	小型 貨物車 (台)	大型 貨物車 (台)	合計 (台)	大型車 混入率 (%)	時間 係数 (%)	二輪車 (台)	乗用車 (台)	バス (台)	小型 貨物車 (台)	大型 貨物車 (台)	合計 (台)	大型車 混入率 (%)	時間 係数 (%)	二輪車 (台)
7:00- 8:00									316	20	86	66	488	17.6	6.9	56
8:00- 9:00									304	15	88	72	479	18.2	6.8	40
9:00-10:00									325	13	101	94	533	20.1	7.5	34
10:00-11:00									345	7	119	85	556	16.5	7.8	35
11:00-12:00									346	11	123	59	539	13.0	7.6	24
12:00-13:00									336	6	111	48	501	10.8	7.1	52
13:00-14:00									364	13	112	73	562	15.3	7.9	44
14:00-15:00									376	12	110	79	577	15.8	8.1	43
15:00-16:00									464	11	147	61	683	10.5	9.6	59
16:00-17:00									453	10	140	53	656	9.6	9.3	64
17:00-18:00									639	10	135	33	817	5.3	11.5	121
18:00-19:00									556	13	105	26	700	5.6	9.9	96
全時間合計									4824	141	1377	749	7091	12.6	100.0	668

方向別自動車交通量調査表

調査地点 : No.30 R016-03B 八幡橋

調査年月日 : 令和 5年11月21日(火) 天候:晴れ

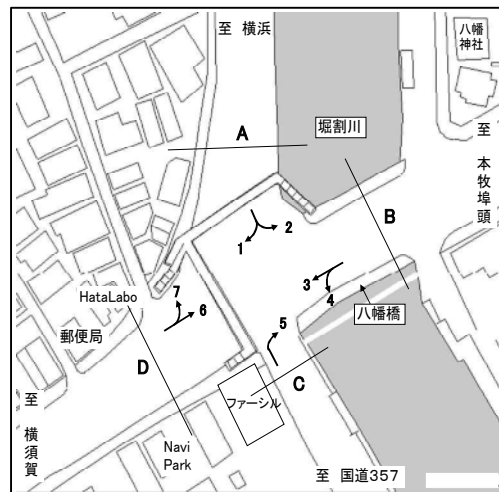

方向 種別 時間帯	5								C 合計 (5)							
	乗用車 (台)	バス (台)	小型 貨物車 (台)	大型 貨物車 (台)	合計 (台)	大型車 混入率 (%)	時間 係数 (%)	二輪車 (台)	乗用車 (台)	バス (台)	小型 貨物車 (台)	大型 貨物車 (台)	合計 (台)	大型車 混入率 (%)	時間 係数 (%)	二輪車 (台)
7:00- 8:00	83	0	23	22	128	17.2	4.1	22	83	0	23	22	128	17.2	4.1	22
8:00- 9:00	112	0	73	39	224	17.4	7.2	16	112	0	73	39	224	17.4	7.2	16
9:00-10:00	113	1	70	58	242	24.4	7.8	20	113	1	70	58	242	24.4	7.8	20
10:00-11:00	117	0	64	35	216	16.2	7.0	14	117	0	64	35	216	16.2	7.0	14
11:00-12:00	173	1	63	40	277	14.8	8.9	16	173	1	63	40	277	14.8	8.9	16
12:00-13:00	158	0	56	27	241	11.2	7.8	18	158	0	56	27	241	11.2	7.8	18
13:00-14:00	167	1	73	48	289	17.0	9.3	11	167	1	73	48	289	17.0	9.3	11
14:00-15:00	175	1	74	39	289	13.8	9.3	16	175	1	74	39	289	13.8	9.3	16
15:00-16:00	211	0	54	34	299	11.4	9.7	16	211	0	54	34	299	11.4	9.7	16
16:00-17:00	197	0	62	25	284	8.8	9.2	16	197	0	62	25	284	8.8	9.2	16
17:00-18:00	273	0	61	11	345	3.2	11.1	25	273	0	61	11	345	3.2	11.1	25
18:00-19:00	222	0	31	9	262	3.4	8.5	36	222	0	31	9	262	3.4	8.5	36
全時間合計	2001	4	704	387	3096	12.6	100.0	226	2001	4	704	387	3096	12.6	100.0	226

方向別自動車交通量調査表

調査地点 : No.30 R016-03B 八幡橋

調査年月日 : 令和 5年11月21日(火) 天候:晴れ

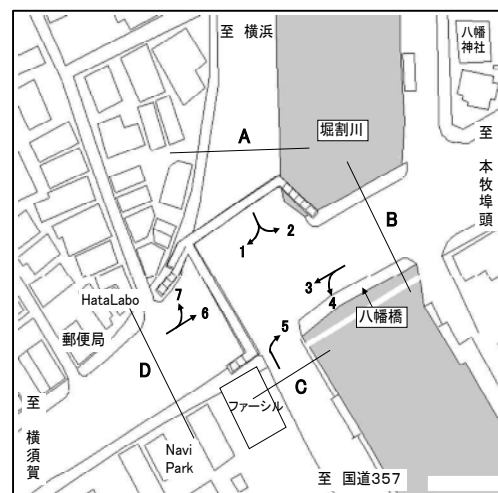

方向 種別 時間帯	6								7							
	乗用車 (台)	バス (台)	小型 貨物車 (台)	大型 貨物車 (台)	合計 (台)	大型車 混入率 (%)	時間 係数 (%)	二輪車 (台)	乗用車 (台)	バス (台)	小型 貨物車 (台)	大型 貨物車 (台)	合計 (台)	大型車 混入率 (%)	時間 係数 (%)	二輪車 (台)
7:00- 8:00	630	18	110	24	782	5.4	16.0	134	309	21	131	52	513	14.2	8.3	86
8:00- 9:00	430	14	122	31	597	7.5	12.2	73	336	13	148	60	557	13.1	9.0	69
9:00-10:00	345	9	76	37	467	9.9	9.5	34	280	6	92	65	443	16.0	7.2	50
10:00-11:00	250	8	70	33	361	11.4	7.4	28	336	7	105	69	517	14.7	8.4	46
11:00-12:00	256	7	81	23	367	8.2	7.5	35	302	7	109	62	480	14.4	7.8	34
12:00-13:00	246	7	62	18	333	7.5	6.8	37	292	6	91	50	439	12.8	7.1	44
13:00-14:00	234	12	63	25	334	11.1	6.8	24	338	11	128	52	529	11.9	8.6	35
14:00-15:00	227	10	80	25	342	10.2	7.0	29	324	6	105	48	483	11.2	7.8	44
15:00-16:00	257	12	67	17	353	8.2	7.2	36	371	8	120	59	558	12.0	9.0	52
16:00-17:00	260	8	59	20	347	8.1	7.1	31	377	8	145	38	568	8.1	9.2	45
17:00-18:00	259	10	60	16	345	7.5	7.0	45	438	7	134	18	597	4.2	9.7	83
18:00-19:00	223	9	27	7	266	6.0	5.4	35	390	6	81	10	487	3.3	7.9	80
全時間合計	3617	124	877	276	4894	8.2	100.0	541	4093	106	1389	583	6171	11.2	100.0	668

方向 種別 時間帯									D 合計 (6+ 7)							
	乗用車 (台)	バス (台)	小型 貨物車 (台)	大型 貨物車 (台)	合計 (台)	大型車 混入率 (%)	時間 係数 (%)	二輪車 (台)	乗用車 (台)	バス (台)	小型 貨物車 (台)	大型 貨物車 (台)	合計 (台)	大型車 混入率 (%)	時間 係数 (%)	二輪車 (台)
7:00- 8:00									939	39	241	76	1295	8.9	11.7	220
8:00- 9:00									766	27	270	91	1154	10.2	10.4	142
9:00-10:00									625	15	168	102	910	12.9	8.2	84
10:00-11:00									586	15	175	102	878	13.3	7.9	74
11:00-12:00									558	14	190	85	847	11.7	7.7	69
12:00-13:00									538	13	153	68	772	10.5	7.0	81
13:00-14:00									572	23	191	77	863	11.6	7.8	59
14:00-15:00									551	16	185	73	825	10.8	7.5	73
15:00-16:00									628	20	187	76	911	10.5	8.2	88
16:00-17:00									637	16	204	58	915	8.1	8.3	76
17:00-18:00									697	17	194	34	942	5.4	8.5	128
18:00-19:00									613	15	108	17	753	4.2	6.8	115
全時間合計									7710	230	2266	859	11065	9.8	100.0	1209

方向別自動車交通量調査表

調査地点 : No.31 R016-20 青砥坂

調査年月日 : 令和 5年11月28日(火) 天候:晴れ

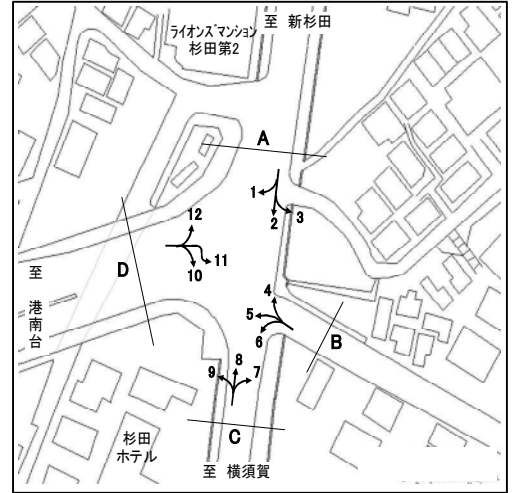

方向 種別 時間帯	1								2							
	乗用車 (台)	バス (台)	小型 貨物車 (台)	大型 貨物車 (台)	合計 (台)	大型車 混入率 (%)	時間 係数 (%)	二輪車 (台)	乗用車 (台)	バス (台)	小型 貨物車 (台)	大型 貨物車 (台)	合計 (台)	大型車 混入率 (%)	時間 係数 (%)	二輪車 (台)
7:00- 8:00	163	5	53	28	249	13.3	6.1	12	313	7	76	48	444	12.4	10.5	56
8:00- 9:00	187	6	64	33	290	13.4	7.2	11	257	12	103	37	409	12.0	9.7	43
9:00-10:00	161	5	75	55	296	20.3	7.3	10	217	9	82	22	330	9.4	7.8	39
10:00-11:00	145	2	81	29	257	12.1	6.3	9	226	6	84	27	343	9.6	8.1	37
11:00-12:00	200	3	59	34	296	12.5	7.3	19	236	4	89	28	357	9.0	8.5	36
12:00-13:00	189	5	57	42	293	16.0	7.2	12	201	5	66	21	293	8.9	6.9	39
13:00-14:00	213	4	69	31	317	11.0	7.8	15	224	4	60	21	309	8.1	7.3	25
14:00-15:00	183	6	66	21	276	9.8	6.8	11	221	12	66	20	319	10.0	7.6	31
15:00-16:00	253	3	81	29	366	8.7	9.0	16	238	7	66	12	323	5.9	7.6	51
16:00-17:00	283	5	79	49	416	13.0	10.3	27	278	5	56	15	354	5.6	8.4	51
17:00-18:00	380	4	83	18	485	4.5	12.0	53	300	3	54	7	364	2.7	8.6	82
18:00-19:00	404	5	82	21	512	5.1	12.6	37	314	6	56	3	379	2.4	9.0	88
全時間合計	2761	53	849	390	4053	10.9	100.0	232	3025	80	858	261	4224	8.1	100.0	578

方向 種別 時間帯	3								A 合計 (1+ 2+ 3)							
	乗用車 (台)	バス (台)	小型 貨物車 (台)	大型 貨物車 (台)	合計 (台)	大型車 混入率 (%)	時間 係数 (%)	二輪車 (台)	乗用車 (台)	バス (台)	小型 貨物車 (台)	大型 貨物車 (台)	合計 (台)	大型車 混入率 (%)	時間 係数 (%)	二輪車 (台)
7:00- 8:00	12	0	2	1	15	6.7	6.6	2	488	12	131	77	708	12.6	8.3	70
8:00- 9:00	10	0	3	3	16	18.8	7.0	0	454	18	170	73	715	12.7	8.4	54
9:00-10:00	10	0	1	0	11	0.0	4.8	1	388	14	158	77	637	14.3	7.5	50
10:00-11:00	1	0	0	3	4	75.0	1.7	3	372	8	165	59	604	11.1	7.1	49
11:00-12:00	11	0	7	0	18	0.0	7.9	1	447	7	155	62	671	10.3	7.9	56
12:00-13:00	11	0	0	0	11	0.0	4.8	3	401	10	123	63	597	12.2	7.0	54
13:00-14:00	10	0	5	0	15	0.0	6.6	1	447	8	134	52	641	9.4	7.5	41
14:00-15:00	9	0	3	0	12	0.0	5.2	2	413	18	135	41	607	9.7	7.1	44
15:00-16:00	22	0	3	1	26	3.8	11.4	7	513	10	150	42	715	7.3	8.4	74
16:00-17:00	22	0	4	1	27	3.7	11.8	2	583	10	139	65	797	9.4	9.4	80
17:00-18:00	32	0	5	0	37	0.0	16.2	12	712	7	142	25	886	3.6	10.4	147
18:00-19:00	30	0	6	1	37	2.7	16.2	4	748	11	144	25	928	3.9	10.9	129
全時間合計	180	0	39	10	229	4.4	100.0	38	5966	133	1746	661	8506	9.3	100.0	848

方向別自動車交通量調査表

調査地点 : No.31 R016-20 青砥坂

調査年月日 : 令和 5年11月28日(火) 天候:晴れ

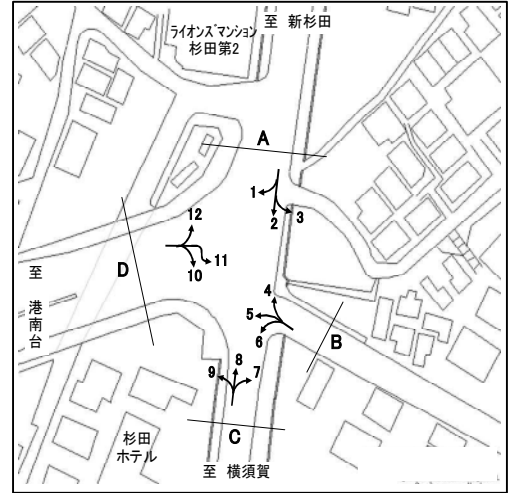

方向 種別 時間帯	4								5							
	乗用車 (台)	バス (台)	小型 貨物車 (台)	大型 貨物車 (台)	合計 (台)	大型車 混入率 (%)	時間 係数 (%)	二輪車 (台)	乗用車 (台)	バス (台)	小型 貨物車 (台)	大型 貨物車 (台)	合計 (台)	大型車 混入率 (%)	時間 係数 (%)	二輪車 (台)
7:00- 8:00	47	0	6	0	53	0.0	18.3	12	11	0	4	0	15	0.0	22.4	1
8:00- 9:00	41	2	7	0	50	4.0	17.2	10	9	0	2	0	11	0.0	16.4	0
9:00-10:00	24	1	0	1	26	7.7	9.0	2	4	0	0	1	5	20.0	7.5	2
10:00-11:00	9	0	2	0	11	0.0	3.8	6	5	0	0	0	5	0.0	7.5	0
11:00-12:00	15	0	1	0	16	0.0	5.5	5	4	0	0	1	5	20.0	7.5	0
12:00-13:00	14	0	4	1	19	5.3	6.6	0	3	0	1	0	4	0.0	6.0	3
13:00-14:00	13	0	4	0	17	0.0	5.9	1	4	0	0	0	4	0.0	6.0	0
14:00-15:00	10	2	2	0	14	14.3	4.8	1	2	0	1	0	3	0.0	4.5	1
15:00-16:00	20	0	1	0	21	0.0	7.2	3	5	0	5	0	10	0.0	14.9	2
16:00-17:00	21	0	2	0	23	0.0	7.9	2	0	0	0	1	1	100.0	1.5	0
17:00-18:00	14	0	1	1	16	6.3	5.5	1	1	0	1	0	2	0.0	3.0	1
18:00-19:00	20	0	4	0	24	0.0	8.3	2	2	0	0	0	2	0.0	3.0	1
全時間合計	248	5	34	3	290	2.8	100.0	45	50	0	14	3	67	4.5	100.0	11

方向 種別 時間帯	6								B 合計 (4+ 5+ 6)							
	乗用車 (台)	バス (台)	小型 貨物車 (台)	大型 貨物車 (台)	合計 (台)	大型車 混入率 (%)	時間 係数 (%)	二輪車 (台)	乗用車 (台)	バス (台)	小型 貨物車 (台)	大型 貨物車 (台)	合計 (台)	大型車 混入率 (%)	時間 係数 (%)	二輪車 (台)
7:00- 8:00	5	0	2	0	7	0.0	11.7	1	63	0	12	0	75	0.0	18.0	14
8:00- 9:00	3	0	2	2	7	28.6	11.7	2	53	2	11	2	68	5.9	16.3	12
9:00-10:00	3	0	0	2	5	40.0	8.3	0	31	1	0	4	36	13.9	8.6	4
10:00-11:00	6	0	1	1	8	12.5	13.3	2	20	0	3	1	24	4.2	5.8	8
11:00-12:00	5	0	1	0	6	0.0	10.0	0	24	0	2	1	27	3.7	6.5	5
12:00-13:00	2	0	1	0	3	0.0	5.0	2	19	0	6	1	26	3.8	6.2	5
13:00-14:00	2	1	0	0	3	33.3	5.0	1	19	1	4	0	24	4.2	5.8	2
14:00-15:00	3	0	2	1	6	16.7	10.0	1	15	2	5	1	23	13.0	5.5	3
15:00-16:00	1	0	0	0	1	0.0	1.7	1	26	0	6	0	32	0.0	7.7	6
16:00-17:00	1	0	2	1	4	25.0	6.7	1	22	0	4	2	28	7.1	6.7	3
17:00-18:00	5	0	1	0	6	0.0	10.0	0	20	0	3	1	24	4.2	5.8	2
18:00-19:00	1	0	3	0	4	0.0	6.7	3	23	0	7	0	30	0.0	7.2	6
全時間合計	37	1	15	7	60	13.3	100.0	14	335	6	63	13	417	4.6	100.0	70

方向別自動車交通量調査表

調査地点 : No.31 R016-20 青砥坂

調査年月日 : 令和 5年11月28日(火) 天候:晴れ

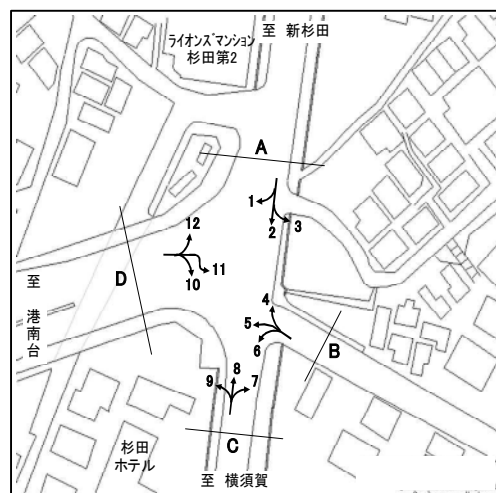

方向 種別 時間帯	7								8							
	乗用車 (台)	バス (台)	小型 貨物車 (台)	大型 貨物車 (台)	合計 (台)	大型車 混入率 (%)	時間 係数 (%)	二輪車 (台)	乗用車 (台)	バス (台)	小型 貨物車 (台)	大型 貨物車 (台)	合計 (台)	大型車 混入率 (%)	時間 係数 (%)	二輪車 (台)
7:00- 8:00	0	0	0	0	0	0.0	0.0	0	314	7	69	16	406	5.7	9.9	69
8:00- 9:00	1	0	1	0	2	0.0	6.5	0	303	7	66	31	407	9.3	10.0	58
9:00-10:00	1	0	0	0	1	0.0	3.2	0	240	3	65	23	331	7.9	8.1	42
10:00-11:00	2	0	1	0	3	0.0	9.7	0	245	4	57	21	327	7.6	8.0	33
11:00-12:00	2	0	1	0	3	0.0	9.7	0	217	4	70	21	312	8.0	7.6	35
12:00-13:00	3	0	0	0	3	0.0	9.7	0	268	4	57	19	348	6.6	8.5	19
13:00-14:00	3	0	0	1	4	25.0	12.9	0	220	5	75	18	318	7.2	7.8	32
14:00-15:00	1	0	1	0	2	0.0	6.5	0	243	7	67	11	328	5.5	8.0	46
15:00-16:00	1	0	0	0	1	0.0	3.2	1	240	7	70	13	330	6.1	8.1	29
16:00-17:00	3	0	0	0	3	0.0	9.7	0	251	5	61	19	336	7.1	8.2	36
17:00-18:00	5	0	1	0	6	0.0	19.4	1	281	5	60	3	349	2.3	8.5	47
18:00-19:00	1	0	1	1	3	33.3	9.7	2	238	6	44	3	291	3.1	7.1	36
全時間合計	23	0	6	2	31	6.5	100.0	4	3060	64	761	198	4083	6.4	100.0	482

方向 種別 時間帯	9								C 合計 (7+ 8+ 9)							
	乗用車 (台)	バス (台)	小型 貨物車 (台)	大型 貨物車 (台)	合計 (台)	大型車 混入率 (%)	時間 係数 (%)	二輪車 (台)	乗用車 (台)	バス (台)	小型 貨物車 (台)	大型 貨物車 (台)	合計 (台)	大型車 混入率 (%)	時間 係数 (%)	二輪車 (台)
7:00- 8:00	56	4	41	28	129	24.8	4.9	19	370	11	110	44	535	10.3	7.9	88
8:00- 9:00	64	2	41	45	152	30.9	5.8	15	368	9	108	76	561	15.2	8.3	73
9:00-10:00	77	0	42	73	192	38.0	7.3	8	318	3	107	96	524	18.9	7.8	50
10:00-11:00	91	0	41	52	184	28.3	7.0	6	338	4	99	73	514	15.0	7.6	39
11:00-12:00	158	0	46	30	234	12.8	8.9	7	377	4	117	51	549	10.0	8.1	42
12:00-13:00	173	0	30	41	244	16.8	9.3	11	444	4	87	60	595	10.8	8.8	30
13:00-14:00	209	3	37	32	281	12.5	10.7	17	432	8	112	51	603	9.8	8.9	49
14:00-15:00	169	0	53	25	247	10.1	9.4	11	413	7	121	36	577	7.5	8.6	57
15:00-16:00	146	1	47	46	240	19.6	9.1	21	387	8	117	59	571	11.7	8.5	51
16:00-17:00	172	0	62	22	256	8.6	9.7	23	426	5	123	41	595	7.7	8.8	59
17:00-18:00	188	2	34	5	229	3.1	8.7	47	474	7	95	8	584	2.6	8.7	95
18:00-19:00	210	1	24	5	240	2.5	9.1	39	449	7	69	9	534	3.0	7.9	77
全時間合計	1713	13	498	404	2628	15.9	100.0	224	4796	77	1265	604	6742	10.1	100.0	710

方向別自動車交通量調査表

調査地点 : No.31 R016-20 青砥坂

調査年月日 : 令和 5年11月28日(火) 天候:晴れ

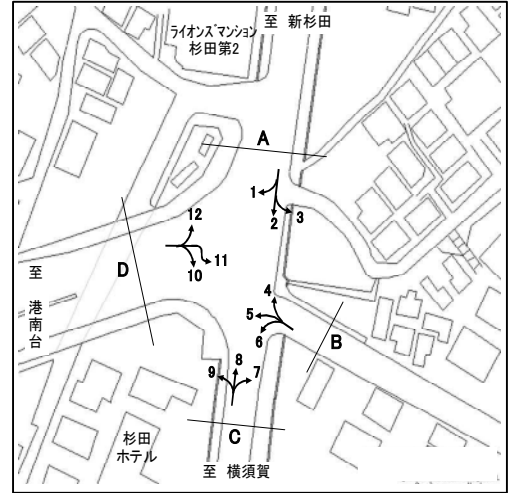

方向 種別 時間帯	10								11							
	乗用車 (台)	バス (台)	小型 貨物車 (台)	大型 貨物車 (台)	合計 (台)	大型車 混入率 (%)	時間 係数 (%)	二輪車 (台)	乗用車 (台)	バス (台)	小型 貨物車 (台)	大型 貨物車 (台)	合計 (台)	大型車 混入率 (%)	時間 係数 (%)	二輪車 (台)
7:00- 8:00	241	1	43	23	308	7.8	12.3	80	0	0	0	0	0	0.0	0.0	0
8:00- 9:00	170	1	51	44	266	16.9	10.6	53	1	0	1	0	2	0.0	6.1	0
9:00-10:00	142	0	53	37	232	15.9	9.3	14	0	0	1	0	1	0.0	3.0	0
10:00-11:00	165	1	38	35	239	15.1	9.6	8	3	0	0	0	3	0.0	9.1	0
11:00-12:00	134	0	33	47	214	22.0	8.6	11	3	0	0	0	3	0.0	9.1	0
12:00-13:00	122	0	58	44	224	19.6	9.0	10	1	0	0	0	1	0.0	3.0	0
13:00-14:00	117	0	35	35	187	18.7	7.5	14	5	0	0	1	6	16.7	18.2	0
14:00-15:00	106	1	43	27	177	15.8	7.1	4	1	0	0	0	1	0.0	3.0	0
15:00-16:00	141	5	52	39	237	18.6	9.5	16	2	0	1	1	4	25.0	12.1	2
16:00-17:00	103	3	41	24	171	15.8	6.8	8	0	0	1	0	1	0.0	3.0	0
17:00-18:00	85	0	28	20	133	15.0	5.3	13	6	0	3	0	9	0.0	27.3	2
18:00-19:00	86	1	15	8	110	8.2	4.4	16	1	0	1	0	2	0.0	6.1	0
全時間合計	1612	13	490	383	2498	15.9	100.0	247	23	0	8	2	33	6.1	100.0	4

方向 種別 時間帯	12								D 合計 (10+11+12)							
	乗用車 (台)	バス (台)	小型 貨物車 (台)	大型 貨物車 (台)	合計 (台)	大型車 混入率 (%)	時間 係数 (%)	二輪車 (台)	乗用車 (台)	バス (台)	小型 貨物車 (台)	大型 貨物車 (台)	合計 (台)	大型車 混入率 (%)	時間 係数 (%)	二輪車 (台)
7:00- 8:00	553	5	126	38	722	6.0	13.5	130	794	6	169	61	1030	6.5	13.1	210
8:00- 9:00	445	8	110	73	636	12.7	11.9	59	616	9	162	117	904	13.9	11.5	112
9:00-10:00	345	4	73	65	487	14.2	9.1	27	487	4	127	102	720	14.7	9.1	41
10:00-11:00	326	4	63	78	471	17.4	8.8	18	494	5	101	113	713	16.5	9.1	26
11:00-12:00	264	4	77	68	413	17.4	7.7	29	401	4	110	115	630	18.9	8.0	40
12:00-13:00	256	2	63	56	377	15.4	7.1	26	379	2	121	100	602	16.9	7.6	36
13:00-14:00	206	2	71	57	336	17.6	6.3	12	328	2	106	93	529	18.0	6.7	26
14:00-15:00	249	5	73	58	385	16.4	7.2	19	356	6	116	85	563	16.2	7.2	23
15:00-16:00	271	2	75	61	409	15.4	7.7	14	414	7	128	101	650	16.6	8.3	32
16:00-17:00	293	4	88	18	403	5.5	7.5	35	396	7	130	42	575	8.5	7.3	43
17:00-18:00	274	3	80	24	381	7.1	7.1	24	365	3	111	44	523	9.0	6.6	39
18:00-19:00	248	6	43	25	322	9.6	6.0	22	335	7	59	33	434	9.2	5.5	38
全時間合計	3730	49	942	621	5342	12.5	100.0	415	5365	62	1440	1006	7873	13.6	100.0	666

方向別自動車交通量調査表

調査地点 : No.32 R016-21 都岡町

調査年月日 : 令和 5年12月 5日(火) 天候:曇り

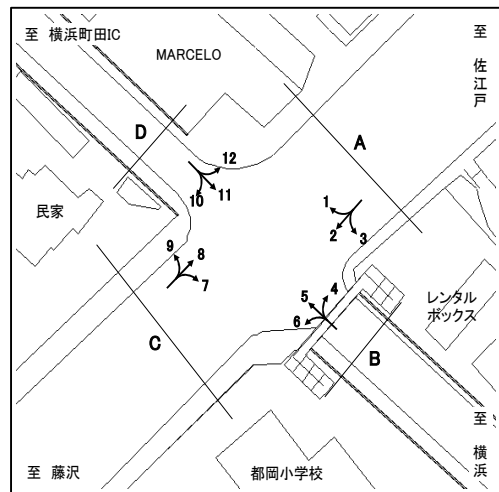

方向 種別 時間帯	1								2							
	乗用車 (台)	バス (台)	小型 貨物車 (台)	大型 貨物車 (台)	合計 (台)	大型車 混入率 (%)	時間 係数 (%)	二輪車 (台)	乗用車 (台)	バス (台)	小型 貨物車 (台)	大型 貨物車 (台)	合計 (台)	大型車 混入率 (%)	時間 係数 (%)	二輪車 (台)
7:00- 8:00	138	3	31	25	197	14.2	11.3	18	265	1	85	53	404	13.4	7.4	53
8:00- 9:00	106	3	31	20	160	14.4	9.2	7	224	7	77	56	364	17.3	6.7	29
9:00-10:00	73	1	20	27	121	23.1	7.0	3	225	12	121	87	445	22.2	8.1	18
10:00-11:00	66	3	18	29	116	27.6	6.7	3	223	4	108	78	413	19.9	7.6	18
11:00-12:00	74	0	34	24	132	18.2	7.6	1	256	9	142	101	508	21.7	9.3	6
12:00-13:00	83	4	29	21	137	18.2	7.9	4	240	8	101	55	404	15.6	7.4	9
13:00-14:00	81	5	33	27	146	21.9	8.4	3	240	4	101	60	405	15.8	7.4	8
14:00-15:00	76	3	28	21	128	18.8	7.4	8	258	5	85	52	400	14.3	7.3	4
15:00-16:00	78	5	37	20	140	17.9	8.1	4	323	4	130	38	495	8.5	9.0	15
16:00-17:00	76	4	26	22	128	20.3	7.4	3	321	6	138	44	509	9.8	9.3	26
17:00-18:00	121	1	32	10	164	6.7	9.4	9	396	7	135	26	564	5.9	10.3	81
18:00-19:00	118	4	36	9	167	7.8	9.6	14	391	8	140	20	559	5.0	10.2	62
全時間合計	1090	36	355	255	1736	16.8	100.0	77	3362	75	1363	670	5470	13.6	100.0	329

方向 種別 時間帯	3								A 合計 (1+ 2+ 3)							
	乗用車 (台)	バス (台)	小型 貨物車 (台)	大型 貨物車 (台)	合計 (台)	大型車 混入率 (%)	時間 係数 (%)	二輪車 (台)	乗用車 (台)	バス (台)	小型 貨物車 (台)	大型 貨物車 (台)	合計 (台)	大型車 混入率 (%)	時間 係数 (%)	二輪車 (台)
7:00- 8:00	55	0	28	9	92	9.8	16.5	3	458	4	144	87	693	13.1	8.9	74
8:00- 9:00	21	1	13	6	41	17.1	7.4	1	351	11	121	82	565	16.5	7.3	37
9:00-10:00	25	0	8	5	38	13.2	6.8	1	323	13	149	119	604	21.9	7.8	22
10:00-11:00	26	0	7	6	39	15.4	7.0	1	315	7	133	113	568	21.1	7.3	22
11:00-12:00	40	0	10	5	55	9.1	9.9	2	370	9	186	130	695	20.0	9.0	9
12:00-13:00	38	0	11	6	55	10.9	9.9	0	361	12	141	82	596	15.8	7.7	13
13:00-14:00	28	0	10	5	43	11.6	7.7	3	349	9	144	92	594	17.0	7.7	14
14:00-15:00	13	0	4	3	20	15.0	3.6	1	347	8	117	76	548	15.3	7.1	13
15:00-16:00	12	0	2	1	15	6.7	2.7	0	413	9	169	59	650	10.5	8.4	19
16:00-17:00	37	0	10	5	52	9.6	9.3	1	434	10	174	71	689	11.8	8.9	30
17:00-18:00	40	1	12	2	55	5.5	9.9	4	557	9	179	38	783	6.0	10.1	94
18:00-19:00	34	1	17	0	52	1.9	9.3	3	543	13	193	29	778	5.4	10.0	79
全時間合計	369	3	132	53	557	10.1	100.0	20	4821	114	1850	978	7763	14.1	100.0	426

方向別自動車交通量調査表

調査地点 : No.32 R016-21 都岡町

調査年月日 : 令和 5年12月 5日(火) 天候:曇り

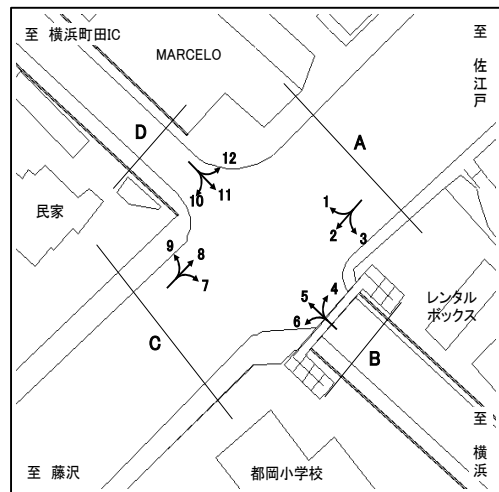

方向 種別 時間帯	4								5							
	乗用車 (台)	バス (台)	小型 貨物車 (台)	大型 貨物車 (台)	合計 (台)	大型車 混入率 (%)	時間 係数 (%)	二輪車 (台)	乗用車 (台)	バス (台)	小型 貨物車 (台)	大型 貨物車 (台)	合計 (台)	大型車 混入率 (%)	時間 係数 (%)	二輪車 (台)
7:00- 8:00	7	0	5	0	12	0.0	11.4	3	187	0	43	14	244	5.7	7.7	56
8:00- 9:00	2	0	2	0	4	0.0	3.8	1	186	0	51	30	267	11.2	8.4	34
9:00-10:00	4	0	2	2	8	25.0	7.6	1	181	2	74	36	293	13.0	9.2	14
10:00-11:00	8	0	5	2	15	13.3	14.3	0	161	1	52	33	247	13.8	7.8	30
11:00-12:00	9	0	1	5	15	33.3	14.3	0	191	0	68	41	300	13.7	9.5	22
12:00-13:00	8	0	1	1	10	10.0	9.5	0	160	1	48	25	234	11.1	7.4	17
13:00-14:00	4	0	3	0	7	0.0	6.7	1	146	1	49	30	226	13.7	7.1	16
14:00-15:00	2	0	2	0	4	0.0	3.8	0	143	0	57	21	221	9.5	7.0	9
15:00-16:00	5	0	2	0	7	0.0	6.7	2	170	0	72	17	259	6.6	8.2	22
16:00-17:00	6	0	2	0	8	0.0	7.6	1	181	0	71	23	275	8.4	8.7	20
17:00-18:00	8	0	1	1	10	10.0	9.5	1	216	1	74	20	311	6.8	9.8	52
18:00-19:00	4	0	1	0	5	0.0	4.8	2	199	0	77	18	294	6.1	9.3	46
全時間合計	67	0	27	11	105	10.5	100.0	12	2121	6	736	308	3171	9.9	100.0	338

方向 種別 時間帯	6								B 合計 (4+ 5+ 6)							
	乗用車 (台)	バス (台)	小型 貨物車 (台)	大型 貨物車 (台)	合計 (台)	大型車 混入率 (%)	時間 係数 (%)	二輪車 (台)	乗用車 (台)	バス (台)	小型 貨物車 (台)	大型 貨物車 (台)	合計 (台)	大型車 混入率 (%)	時間 係数 (%)	二輪車 (台)
7:00- 8:00	42	0	11	3	56	5.4	6.4	14	236	0	59	17	312	5.4	7.5	73
8:00- 9:00	43	2	17	8	70	14.3	8.0	9	231	2	70	38	341	11.7	8.2	44
9:00-10:00	51	2	23	9	85	12.9	9.7	5	236	4	99	47	386	13.2	9.3	20
10:00-11:00	38	3	21	10	72	18.1	8.2	3	207	4	78	45	334	14.7	8.1	33
11:00-12:00	55	1	21	13	90	15.6	10.3	7	255	1	90	59	405	14.8	9.8	29
12:00-13:00	42	2	17	7	68	13.2	7.8	2	210	3	66	33	312	11.5	7.5	19
13:00-14:00	56	0	23	4	83	4.8	9.5	4	206	1	75	34	316	11.1	7.6	21
14:00-15:00	42	1	14	4	61	8.2	7.0	2	187	1	73	25	286	9.1	6.9	11
15:00-16:00	49	1	13	2	65	4.6	7.4	1	224	1	87	19	331	6.0	8.0	25
16:00-17:00	52	2	17	5	76	9.2	8.7	3	239	2	90	28	359	8.4	8.7	24
17:00-18:00	49	0	18	2	69	2.9	7.9	16	273	1	93	23	390	6.2	9.4	69
18:00-19:00	54	2	21	1	78	3.8	8.9	20	257	2	99	19	377	5.6	9.1	68
全時間合計	573	16	216	68	873	9.6	100.0	86	2761	22	979	387	4149	9.9	100.0	436

方向別自動車交通量調査表

調査地点 : No.32 R016-21 都岡町

調査年月日 : 令和 5年12月 5日(火) 天候:曇り

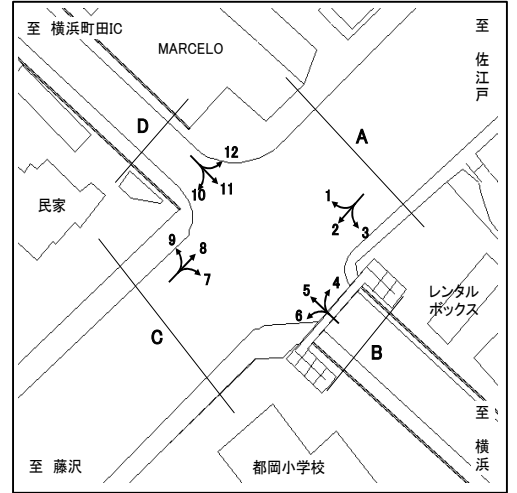

方向 種別 時間帯	7								8							
	乗用車 (台)	バス (台)	小型 貨物車 (台)	大型 貨物車 (台)	合計 (台)	大型車 混入率 (%)	時間 係数 (%)	二輪車 (台)	乗用車 (台)	バス (台)	小型 貨物車 (台)	大型 貨物車 (台)	合計 (台)	大型車 混入率 (%)	時間 係数 (%)	二輪車 (台)
7:00- 8:00	32	2	17	10	61	19.7	3.6	23	322	5	166	71	564	13.5	8.3	110
8:00- 9:00	68	4	14	9	95	13.7	5.6	13	339	9	138	78	564	15.4	8.3	54
9:00-10:00	58	1	23	8	90	10.0	5.3	6	343	4	133	82	562	15.3	8.3	25
10:00-11:00	92	0	32	10	134	7.5	7.9	7	320	4	120	84	528	16.7	7.8	23
11:00-12:00	91	1	27	20	139	15.1	8.2	8	331	5	129	73	538	14.5	7.9	16
12:00-13:00	101	2	25	10	138	8.7	8.1	7	345	6	130	57	538	11.7	7.9	9
13:00-14:00	110	0	33	8	151	5.3	8.9	11	353	6	132	73	564	14.0	8.3	17
14:00-15:00	116	4	27	9	156	8.3	9.2	4	364	8	169	86	627	15.0	9.3	15
15:00-16:00	139	4	52	10	205	6.8	12.1	9	393	9	139	85	626	15.0	9.2	21
16:00-17:00	147	2	45	6	200	4.0	11.8	12	344	7	148	63	562	12.5	8.3	29
17:00-18:00	137	4	29	4	174	4.6	10.2	5	358	8	117	39	522	9.0	7.7	20
18:00-19:00	127	1	25	2	155	1.9	9.1	6	441	4	102	29	576	5.7	8.5	30
全時間合計	1218	25	349	106	1698	7.7	100.0	111	4253	75	1623	820	6771	13.2	100.0	369

方向 種別 時間帯	9								C 合計 (7+ 8+ 9)							
	乗用車 (台)	バス (台)	小型 貨物車 (台)	大型 貨物車 (台)	合計 (台)	大型車 混入率 (%)	時間 係数 (%)	二輪車 (台)	乗用車 (台)	バス (台)	小型 貨物車 (台)	大型 貨物車 (台)	合計 (台)	大型車 混入率 (%)	時間 係数 (%)	二輪車 (台)
7:00- 8:00	15	2	2	9	28	39.3	3.1	3	369	9	185	90	653	15.2	7.0	136
8:00- 9:00	19	0	11	10	40	25.0	4.5	2	426	13	163	97	699	15.7	7.5	69
9:00-10:00	32	0	10	15	57	26.3	6.4	2	433	5	166	105	709	15.5	7.6	33
10:00-11:00	43	1	15	15	74	21.6	8.3	0	455	5	167	109	736	15.5	7.9	30
11:00-12:00	25	1	20	10	56	19.6	6.3	1	447	7	176	103	733	15.0	7.8	25
12:00-13:00	40	0	8	10	58	17.2	6.5	0	486	8	163	77	734	11.6	7.8	16
13:00-14:00	39	2	22	10	73	16.4	8.2	2	502	8	187	91	788	12.6	8.4	30
14:00-15:00	49	2	28	15	94	18.1	10.5	1	529	14	224	110	877	14.1	9.4	20
15:00-16:00	68	0	35	21	124	16.9	13.9	1	600	13	226	116	955	13.5	10.2	31
16:00-17:00	61	0	28	15	104	14.4	11.6	1	552	9	221	84	866	10.7	9.2	42
17:00-18:00	63	0	29	10	102	9.8	11.4	1	558	12	175	53	798	8.1	8.5	26
18:00-19:00	55	0	19	11	85	12.9	9.5	1	623	5	146	42	816	5.8	8.7	37
全時間合計	509	8	227	151	895	17.8	100.0	15	5980	108	2199	1077	9364	12.7	100.0	495

方向別自動車交通量調査表

調査地点 : No.32 R016-21 都岡町

調査年月日 : 令和 5年12月 5日(火) 天候:曇り

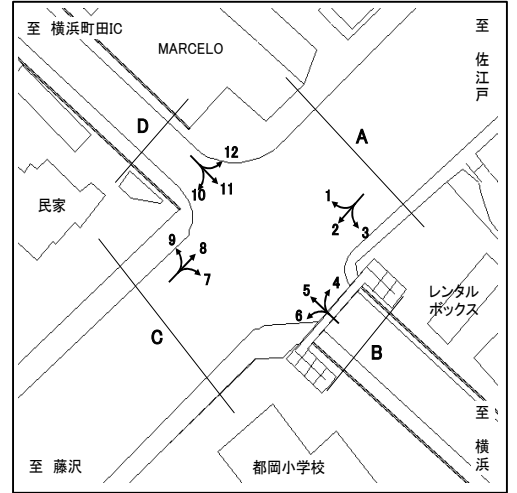

方向 種別 時間帯	10								11							
	乗用車 (台)	バス (台)	小型 貨物車 (台)	大型 貨物車 (台)	合計 (台)	大型車 混入率 (%)	時間 係数 (%)	二輪車 (台)	乗用車 (台)	バス (台)	小型 貨物車 (台)	大型 貨物車 (台)	合計 (台)	大型車 混入率 (%)	時間 係数 (%)	二輪車 (台)
7:00- 8:00	17	0	9	3	29	10.3	5.6	5	151	0	114	29	294	9.9	11.1	56
8:00- 9:00	21	0	6	7	34	20.6	6.5	3	111	0	88	42	241	17.4	9.1	24
9:00-10:00	16	0	3	7	26	26.9	5.0	2	118	1	62	28	209	13.9	7.9	19
10:00-11:00	27	0	10	12	49	24.5	9.4	0	119	0	43	27	189	14.3	7.1	12
11:00-12:00	23	0	12	3	38	7.9	7.3	2	125	0	53	18	196	9.2	7.4	14
12:00-13:00	26	1	18	4	49	10.2	9.4	1	155	0	38	15	208	7.2	7.8	14
13:00-14:00	27	0	7	5	39	12.8	7.5	1	167	0	58	19	244	7.8	9.2	22
14:00-15:00	29	0	13	10	52	19.2	10.0	0	148	0	59	18	225	8.0	8.5	12
15:00-16:00	35	1	10	11	57	21.1	10.9	0	138	1	51	13	203	6.9	7.6	15
16:00-17:00	39	1	12	8	60	15.0	11.5	0	153	0	54	9	216	4.2	8.1	13
17:00-18:00	31	1	10	4	46	10.9	8.8	2	151	3	58	7	219	4.6	8.2	18
18:00-19:00	29	1	9	3	42	9.5	8.1	1	149	3	51	8	211	5.2	7.9	20
全時間合計	320	5	119	77	521	15.7	100.0	17	1685	8	729	233	2655	9.1	100.0	239

方向 種別 時間帯	12								D 合計 (10+11+12)							
	乗用車 (台)	バス (台)	小型 貨物車 (台)	大型 貨物車 (台)	合計 (台)	大型車 混入率 (%)	時間 係数 (%)	二輪車 (台)	乗用車 (台)	バス (台)	小型 貨物車 (台)	大型 貨物車 (台)	合計 (台)	大型車 混入率 (%)	時間 係数 (%)	二輪車 (台)
7:00- 8:00	34	0	5	5	44	11.4	7.3	1	202	0	128	37	367	10.1	9.7	62
8:00- 9:00	19	4	9	11	43	34.9	7.1	1	151	4	103	60	318	20.1	8.4	28
9:00-10:00	25	3	9	11	48	29.2	7.9	0	159	4	74	46	283	17.7	7.5	21
10:00-11:00	21	5	7	11	44	36.4	7.3	0	167	5	60	50	282	19.5	7.5	12
11:00-12:00	36	1	12	8	57	15.8	9.4	2	184	1	77	29	291	10.3	7.7	18
12:00-13:00	24	5	7	6	42	26.2	6.9	3	205	6	63	25	299	10.4	7.9	18
13:00-14:00	37	2	11	5	55	12.7	9.1	0	231	2	76	29	338	9.2	8.9	23
14:00-15:00	30	3	11	6	50	18.0	8.3	2	207	3	83	34	327	11.3	8.6	14
15:00-16:00	24	1	9	5	39	15.4	6.4	0	197	3	70	29	299	10.7	7.9	15
16:00-17:00	42	3	13	3	61	9.8	10.1	3	234	4	79	20	337	7.1	8.9	16
17:00-18:00	51	1	13	1	66	3.0	10.9	5	233	5	81	12	331	5.1	8.8	25
18:00-19:00	45	2	8	2	57	7.0	9.4	0	223	6	68	13	310	6.1	8.2	21
全時間合計	388	30	114	74	606	17.2	100.0	17	2393	43	962	384	3782	11.3	100.0	273

方向別自動車交通量調査表

調査地点 : No.33 R246-07 下長津田

調査年月日 : 令和 5年11月21日(火) 天候:晴れ

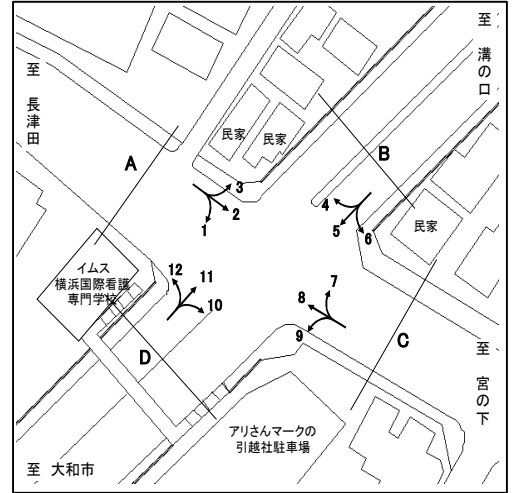

方向 種別 時間帯	1								2							
	乗用車 (台)	バス (台)	小型 貨物車 (台)	大型 貨物車 (台)	合計 (台)	大型車 混入率 (%)	時間 係数 (%)	二輪車 (台)	乗用車 (台)	バス (台)	小型 貨物車 (台)	大型 貨物車 (台)	合計 (台)	大型車 混入率 (%)	時間 係数 (%)	二輪車 (台)
7:00- 8:00	15	3	1	1	20	20.0	13.7	3	105	3	25	2	135	3.7	8.7	19
8:00- 9:00	7	1	5	1	14	14.3	9.6	0	118	9	19	4	150	8.7	9.7	13
9:00-10:00	1	2	2	0	5	40.0	3.4	0	89	5	32	2	128	5.5	8.3	8
10:00-11:00	9	0	4	0	13	0.0	8.9	1	98	5	31	4	138	6.5	8.9	12
11:00-12:00	9	0	0	2	11	18.2	7.5	4	82	3	32	4	121	5.8	7.8	14
12:00-13:00	12	0	3	0	15	0.0	10.3	2	118	3	21	7	149	6.7	9.6	23
13:00-14:00	9	0	0	1	10	10.0	6.8	2	87	3	21	2	113	4.4	7.3	8
14:00-15:00	8	0	3	1	12	8.3	8.2	1	97	5	20	3	125	6.4	8.1	8
15:00-16:00	9	1	0	0	10	10.0	6.8	1	109	4	29	1	143	3.5	9.2	16
16:00-17:00	6	0	2	0	8	0.0	5.5	2	70	5	32	3	110	7.3	7.1	15
17:00-18:00	8	0	3	0	11	0.0	7.5	4	107	3	17	2	129	3.9	8.3	30
18:00-19:00	13	0	3	1	17	5.9	11.6	2	88	3	15	1	107	3.7	6.9	22
全時間合計	106	7	26	7	146	9.6	100.0	22	1168	51	294	35	1548	5.6	100.0	188

方向 種別 時間帯	3								A 合計 (1+ 2+ 3)							
	乗用車 (台)	バス (台)	小型 貨物車 (台)	大型 貨物車 (台)	合計 (台)	大型車 混入率 (%)	時間 係数 (%)	二輪車 (台)	乗用車 (台)	バス (台)	小型 貨物車 (台)	大型 貨物車 (台)	合計 (台)	大型車 混入率 (%)	時間 係数 (%)	二輪車 (台)
7:00- 8:00	54	1	17	9	81	12.3	9.6	3	174	7	43	12	236	8.1	9.3	25
8:00- 9:00	45	1	15	5	66	9.1	7.9	0	170	11	39	10	230	9.1	9.1	13
9:00-10:00	47	2	13	3	65	7.7	7.7	1	137	9	47	5	198	7.1	7.8	9
10:00-11:00	52	1	22	1	76	2.6	9.0	1	159	6	57	5	227	4.8	9.0	14
11:00-12:00	43	2	18	2	65	6.2	7.7	3	134	5	50	8	197	6.6	7.8	21
12:00-13:00	50	1	14	2	67	4.5	8.0	2	180	4	38	9	231	5.6	9.1	27
13:00-14:00	54	0	23	7	84	8.3	10.0	3	150	3	44	10	207	6.3	8.2	13
14:00-15:00	50	2	16	1	69	4.3	8.2	1	155	7	39	5	206	5.8	8.1	10
15:00-16:00	48	0	21	2	71	2.8	8.5	1	166	5	50	3	224	3.6	8.8	18
16:00-17:00	44	1	21	2	68	4.4	8.1	1	120	6	55	5	186	5.9	7.3	18
17:00-18:00	57	0	10	1	68	1.5	8.1	5	172	3	30	3	208	2.9	8.2	39
18:00-19:00	51	0	9	0	60	0.0	7.1	4	152	3	27	2	184	2.7	7.3	28
全時間合計	595	11	199	35	840	5.5	100.0	25	1869	69	519	77	2534	5.8	100.0	235

方向別自動車交通量調査表

調査地点 : No.33 R246-07 下長津田

調査年月日 : 令和 5年11月21日(火) 天候:晴れ

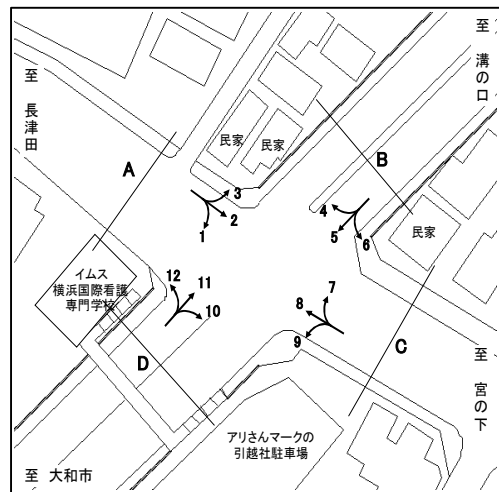

方向 種別 時間帯	4								5							
	乗用車 (台)	バス (台)	小型 貨物車 (台)	大型 貨物車 (台)	合計 (台)	大型車 混入率 (%)	時間 係数 (%)	二輪車 (台)	乗用車 (台)	バス (台)	小型 貨物車 (台)	大型 貨物車 (台)	合計 (台)	大型車 混入率 (%)	時間 係数 (%)	二輪車 (台)
7:00- 8:00	100	1	35	1	137	1.5	7.8	2	718	8	307	226	1259	18.6	8.5	104
8:00- 9:00	121	0	42	2	165	1.2	9.4	4	735	6	253	205	1199	17.6	8.1	67
9:00-10:00	86	0	42	7	135	5.2	7.7	4	674	4	265	258	1201	21.8	8.2	44
10:00-11:00	65	0	36	3	104	2.9	5.9	4	714	1	269	314	1298	24.3	8.8	53
11:00-12:00	86	0	31	10	127	7.9	7.2	0	611	2	277	346	1236	28.2	8.4	53
12:00-13:00	91	1	42	2	136	2.2	7.7	4	669	7	256	287	1219	24.1	8.3	43
13:00-14:00	88	4	32	5	129	7.0	7.3	4	596	17	295	241	1149	22.5	7.8	29
14:00-15:00	85	1	49	4	139	3.6	7.9	7	632	2	400	274	1308	21.1	8.9	49
15:00-16:00	127	0	41	6	174	3.4	9.9	3	686	7	334	198	1225	16.7	8.3	46
16:00-17:00	106	0	60	4	170	2.4	9.6	7	662	10	347	174	1193	15.4	8.1	57
17:00-18:00	116	0	51	5	172	2.9	9.8	7	690	6	351	123	1170	11.0	7.9	97
18:00-19:00	133	0	41	2	176	1.1	10.0	5	778	2	369	124	1273	9.9	8.6	99
全時間合計	1204	7	502	51	1764	3.3	100.0	51	8165	72	3723	2770	14730	19.3	100.0	741

方向 種別 時間帯	6								B 合計 (4+ 5+ 6)							
	乗用車 (台)	バス (台)	小型 貨物車 (台)	大型 貨物車 (台)	合計 (台)	大型車 混入率 (%)	時間 係数 (%)	二輪車 (台)	乗用車 (台)	バス (台)	小型 貨物車 (台)	大型 貨物車 (台)	合計 (台)	大型車 混入率 (%)	時間 係数 (%)	二輪車 (台)
7:00- 8:00	22	1	7	6	36	19.4	7.7	3	840	10	349	233	1432	17.0	8.4	109
8:00- 9:00	18	0	6	2	26	7.7	5.6	0	874	6	301	209	1390	15.5	8.2	71
9:00-10:00	23	1	5	7	36	22.2	7.7	2	783	5	312	272	1372	20.2	8.1	50
10:00-11:00	23	0	7	8	38	21.1	8.1	4	802	1	312	325	1440	22.6	8.5	61
11:00-12:00	31	0	7	6	44	13.6	9.4	2	728	2	315	362	1407	25.9	8.3	55
12:00-13:00	24	0	6	4	34	11.8	7.3	2	784	8	304	293	1389	21.7	8.2	49
13:00-14:00	30	0	10	4	44	9.1	9.4	1	714	21	337	250	1322	20.5	7.8	34
14:00-15:00	37	0	9	4	50	8.0	10.7	2	754	3	458	282	1497	19.0	8.8	58
15:00-16:00	33	0	12	7	52	13.5	11.1	1	846	7	387	211	1451	15.0	8.6	50
16:00-17:00	34	0	7	3	44	6.8	9.4	2	802	10	414	181	1407	13.6	8.3	66
17:00-18:00	30	0	2	3	35	8.6	7.5	2	836	6	404	131	1377	9.9	8.1	106
18:00-19:00	18	0	8	2	28	7.1	6.0	11	929	2	418	128	1477	8.8	8.7	115
全時間合計	323	2	86	56	467	12.4	100.0	32	9692	81	4311	2877	16961	17.4	100.0	824

方向別自動車交通量調査表

調査地点 : No.33 R246-07 下長津田

調査年月日 : 令和 5年11月21日(火) 天候:晴れ

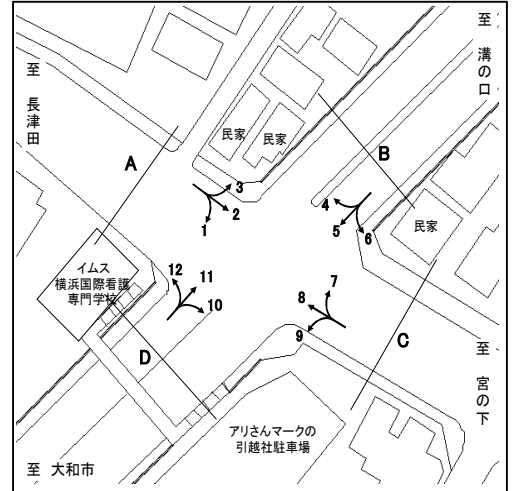

方向 種別 時間帯	7								8							
	乗用車 (台)	バス (台)	小型 貨物車 (台)	大型 貨物車 (台)	合計 (台)	大型車 混入率 (%)	時間 係数 (%)	二輪車 (台)	乗用車 (台)	バス (台)	小型 貨物車 (台)	大型 貨物車 (台)	合計 (台)	大型車 混入率 (%)	時間 係数 (%)	二輪車 (台)
7:00- 8:00	69	1	34	19	123	16.3	9.6	5	142	7	25	12	186	10.2	8.8	27
8:00- 9:00	78	0	31	22	131	16.8	10.2	4	140	8	30	9	187	9.1	8.9	20
9:00-10:00	59	1	29	9	98	10.2	7.7	5	118	6	36	6	166	7.2	7.9	17
10:00-11:00	72	0	27	8	107	7.5	8.4	8	116	4	32	6	158	6.3	7.5	24
11:00-12:00	67	0	22	2	91	2.2	7.1	7	107	4	26	8	145	8.3	6.9	16
12:00-13:00	65	0	19	9	93	9.7	7.3	6	124	6	32	9	171	8.8	8.1	21
13:00-14:00	71	0	22	3	96	3.1	7.5	6	111	3	27	6	147	6.1	7.0	13
14:00-15:00	62	0	22	4	88	4.5	6.9	5	114	7	43	5	169	7.1	8.0	11
15:00-16:00	76	1	21	4	102	4.9	8.0	5	131	6	40	4	181	5.5	8.6	15
16:00-17:00	96	1	28	4	129	3.9	10.1	5	140	8	42	2	192	5.2	9.1	11
17:00-18:00	92	0	22	2	116	1.7	9.1	9	156	7	37	2	202	4.5	9.6	25
18:00-19:00	82	1	22	1	106	1.9	8.3	13	163	6	30	0	199	3.0	9.5	26
全時間合計	889	5	299	87	1280	7.2	100.0	78	1562	72	400	69	2103	6.7	100.0	226

方向 種別 時間帯	9								C 合計 (7+ 8+ 9)							
	乗用車 (台)	バス (台)	小型 貨物車 (台)	大型 貨物車 (台)	合計 (台)	大型車 混入率 (%)	時間 係数 (%)	二輪車 (台)	乗用車 (台)	バス (台)	小型 貨物車 (台)	大型 貨物車 (台)	合計 (台)	大型車 混入率 (%)	時間 係数 (%)	二輪車 (台)
7:00- 8:00	50	0	10	15	75	20.0	5.1	10	261	8	69	46	384	14.1	7.9	42
8:00- 9:00	58	2	17	21	98	23.5	6.7	7	276	10	78	52	416	14.9	8.6	31
9:00-10:00	77	0	20	23	120	19.2	8.2	5	254	7	85	38	384	11.7	7.9	27
10:00-11:00	68	1	15	36	120	30.8	8.2	3	256	5	74	50	385	14.3	7.9	35
11:00-12:00	71	1	21	35	128	28.1	8.8	6	245	5	69	45	364	13.7	7.5	29
12:00-13:00	81	1	20	23	125	19.2	8.6	5	270	7	71	41	389	12.3	8.0	32
13:00-14:00	77	0	22	22	121	18.2	8.3	3	259	3	71	31	364	9.3	7.5	22
14:00-15:00	74	0	22	23	119	19.3	8.2	3	250	7	87	32	376	10.4	7.8	19
15:00-16:00	79	5	18	25	127	23.6	8.7	4	286	12	79	33	410	11.0	8.5	24
16:00-17:00	81	0	22	16	119	13.4	8.2	5	317	9	92	22	440	7.0	9.1	21
17:00-18:00	121	2	21	21	165	13.9	11.3	5	369	9	80	25	483	7.0	10.0	39
18:00-19:00	109	2	20	12	143	9.8	9.8	9	354	9	72	13	448	4.9	9.3	48
全時間合計	946	14	228	272	1460	19.6	100.0	65	3397	91	927	428	4843	10.7	100.0	369

方向別自動車交通量調査表

調査地点 : No.33 R246-07 下長津田

調査年月日 : 令和 5年11月21日(火) 天候:晴れ

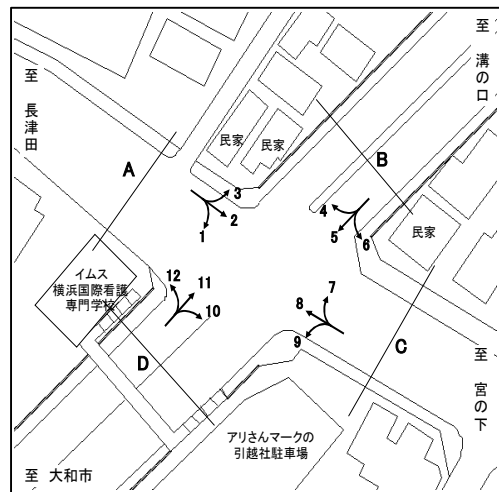

方向 種別 時間帯	10								11							
	乗用車 (台)	バス (台)	小型 貨物車 (台)	大型 貨物車 (台)	合計 (台)	大型車 混入率 (%)	時間 係数 (%)	二輪車 (台)	乗用車 (台)	バス (台)	小型 貨物車 (台)	大型 貨物車 (台)	合計 (台)	大型車 混入率 (%)	時間 係数 (%)	二輪車 (台)
7:00- 8:00	46	0	15	16	77	20.8	6.6	9	608	13	454	208	1283	17.2	8.9	157
8:00- 9:00	45	1	24	26	96	28.1	8.2	14	661	5	411	247	1324	19.0	9.2	117
9:00-10:00	47	0	22	37	106	34.9	9.0	5	592	4	317	325	1238	26.6	8.6	52
10:00-11:00	55	0	18	13	86	15.1	7.3	4	583	1	282	317	1183	26.9	8.2	42
11:00-12:00	73	0	14	17	104	16.3	8.9	3	581	1	231	305	1118	27.4	7.8	41
12:00-13:00	68	0	20	8	96	8.3	8.2	1	736	4	229	210	1179	18.2	8.2	52
13:00-14:00	54	0	28	23	105	21.9	9.0	0	716	0	276	191	1183	16.1	8.2	41
14:00-15:00	76	1	18	7	102	7.8	8.7	3	720	3	263	180	1166	15.7	8.1	51
15:00-16:00	78	0	23	11	112	9.8	9.5	6	758	4	276	141	1179	12.3	8.2	51
16:00-17:00	73	1	23	13	110	12.7	9.4	7	762	4	265	105	1136	9.6	7.9	52
17:00-18:00	86	0	19	7	112	6.3	9.5	6	901	5	247	75	1228	6.5	8.5	101
18:00-19:00	52	0	12	3	67	4.5	5.7	11	938	4	167	61	1170	5.6	8.1	107
全時間合計	753	3	236	181	1173	15.7	100.0	69	8556	48	3418	2365	14387	16.8	100.0	864

方向 種別 時間帯	12								D 合計 (10+11+12)							
	乗用車 (台)	バス (台)	小型 貨物車 (台)	大型 貨物車 (台)	合計 (台)	大型車 混入率 (%)	時間 係数 (%)	二輪車 (台)	乗用車 (台)	バス (台)	小型 貨物車 (台)	大型 貨物車 (台)	合計 (台)	大型車 混入率 (%)	時間 係数 (%)	二輪車 (台)
7:00- 8:00	1	0	0	1	2	50.0	2.2	2	655	13	469	225	1362	17.5	8.7	168
8:00- 9:00	4	0	1	1	6	16.7	6.5	0	710	6	436	274	1426	19.6	9.1	131
9:00-10:00	5	0	1	1	7	14.3	7.5	0	644	4	340	363	1351	27.2	8.6	57
10:00-11:00	5	0	3	1	9	11.1	9.7	0	643	1	303	331	1278	26.0	8.2	46
11:00-12:00	6	0	5	1	12	8.3	12.9	2	660	1	250	323	1234	26.3	7.9	46
12:00-13:00	4	0	4	0	8	0.0	8.6	0	808	4	253	218	1283	17.3	8.2	53
13:00-14:00	8	0	0	1	9	11.1	9.7	1	778	0	304	215	1297	16.6	8.3	42
14:00-15:00	3	0	4	1	8	12.5	8.6	3	799	4	285	188	1276	15.0	8.2	57
15:00-16:00	3	0	1	0	4	0.0	4.3	0	839	4	300	152	1295	12.0	8.3	57
16:00-17:00	5	0	1	0	6	0.0	6.5	0	840	5	289	118	1252	9.8	8.0	59
17:00-18:00	8	0	1	0	9	0.0	9.7	1	995	5	267	82	1349	6.4	8.6	108
18:00-19:00	8	0	5	0	13	0.0	14.0	1	998	4	184	64	1250	5.4	8.0	119
全時間合計	60	0	26	7	93	7.5	100.0	10	9369	51	3680	2553	15653	16.6	100.0	943

方向別自動車交通量調査表

調査地点 : No.34 R246-08 新石川

調査年月日 : 令和 5年11月14日(火) 天候:晴れ

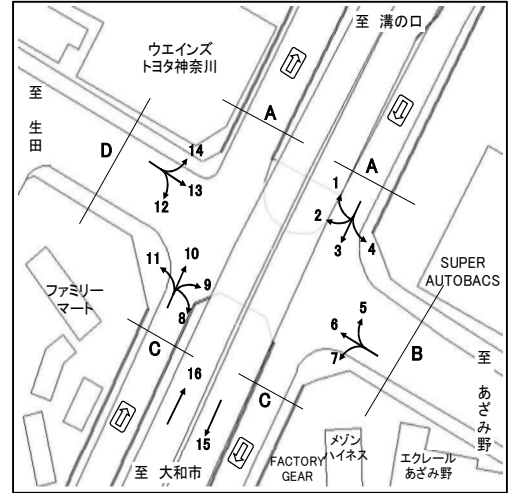

方向 種別 時間帯	1								2							
	乗用車 (台)	バス (台)	小型 貨物車 (台)	大型 貨物車 (台)	合計 (台)	大型車 混入率 (%)	時間 係数 (%)	二輪車 (台)	乗用車 (台)	バス (台)	小型 貨物車 (台)	大型 貨物車 (台)	合計 (台)	大型車 混入率 (%)	時間 係数 (%)	二輪車 (台)
7:00- 8:00	5	0	3	3	11	27.3	6.7	0	77	0	22	11	110	10.0	7.9	8
8:00- 9:00	9	0	2	3	14	21.4	8.5	1	106	2	28	8	144	6.9	10.3	11
9:00-10:00	5	0	1	2	8	25.0	4.9	0	79	3	23	7	112	8.9	8.0	5
10:00-11:00	9	0	3	2	14	14.3	8.5	0	84	1	16	11	112	10.7	8.0	4
11:00-12:00	12	0	5	2	19	10.5	11.6	1	67	0	20	8	95	8.4	6.8	7
12:00-13:00	8	0	5	3	16	18.8	9.8	0	70	1	12	8	91	9.9	6.5	4
13:00-14:00	14	0	0	3	17	17.6	10.4	2	92	0	16	2	110	1.8	7.9	5
14:00-15:00	7	0	1	1	9	11.1	5.5	0	74	0	19	5	98	5.1	7.0	7
15:00-16:00	9	0	6	2	17	11.8	10.4	0	76	1	23	3	103	3.9	7.4	7
16:00-17:00	11	0	3	1	15	6.7	9.1	3	105	1	34	4	144	3.5	10.3	6
17:00-18:00	5	0	5	0	10	0.0	6.1	1	101	1	32	5	139	4.3	9.9	12
18:00-19:00	9	0	5	0	14	0.0	8.5	1	113	0	28	1	142	0.7	10.1	19
全時間合計	103	0	39	22	164	13.4	100.0	9	1044	10	273	73	1400	5.9	100.0	95

方向 種別 時間帯	3								4							
	乗用車 (台)	バス (台)	小型 貨物車 (台)	大型 貨物車 (台)	合計 (台)	大型車 混入率 (%)	時間 係数 (%)	二輪車 (台)	乗用車 (台)	バス (台)	小型 貨物車 (台)	大型 貨物車 (台)	合計 (台)	大型車 混入率 (%)	時間 係数 (%)	二輪車 (台)
7:00- 8:00	4	0	3	0	7	0.0	2.9	4	11	0	9	6	26	23.1	3.4	2
8:00- 9:00	10	0	4	0	14	0.0	5.8	3	15	0	11	37	63	58.7	8.2	0
9:00-10:00	5	0	4	3	12	25.0	5.0	1	16	0	9	17	42	40.5	5.4	0
10:00-11:00	10	0	4	2	16	12.5	6.7	0	47	0	14	35	96	36.5	12.4	1
11:00-12:00	18	0	7	0	25	0.0	10.4	2	44	0	8	15	67	22.4	8.7	5
12:00-13:00	16	0	5	2	23	8.7	9.6	4	49	0	9	31	89	34.8	11.5	8
13:00-14:00	19	0	8	0	27	0.0	11.3	3	50	0	11	19	80	23.8	10.4	4
14:00-15:00	18	0	4	1	23	4.3	9.6	4	42	1	13	38	94	41.5	12.2	1
15:00-16:00	17	0	9	1	27	3.7	11.3	4	37	0	15	7	59	11.9	7.6	1
16:00-17:00	12	0	2	4	18	22.2	7.5	3	32	1	13	12	58	22.4	7.5	1
17:00-18:00	20	0	9	2	31	6.5	12.9	4	33	0	9	7	49	14.3	6.3	3
18:00-19:00	10	0	7	0	17	0.0	7.1	7	35	1	10	3	49	8.2	6.3	1
全時間合計	159	0	66	15	240	6.3	100.0	39	411	3	131	227	772	29.8	100.0	27

方向別自動車交通量調査表

調査地点 : No.34 R246-08 新石川

調査年月日 : 令和 5年11月14日(火) 天候:晴れ

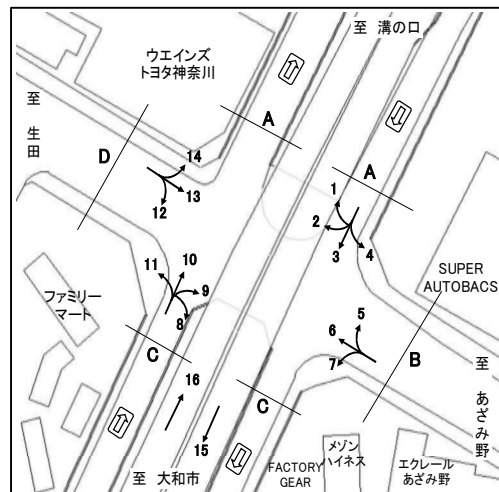

方向 種別 時間帯									A 合計 (1+ 2+ 3+ 4)							
	乗用車 (台)	バス (台)	小型 貨物車 (台)	大型 貨物車 (台)	合計 (台)	大型車 混入率 (%)	時間 係数 (%)	二輪車 (台)	乗用車 (台)	バス (台)	小型 貨物車 (台)	大型 貨物車 (台)	合計 (台)	大型車 混入率 (%)	時間 係数 (%)	二輪車 (台)
7:00- 8:00								97	0	37	20	154	13.0	6.0	14	
8:00- 9:00								140	2	45	48	235	21.3	9.1	15	
9:00-10:00								105	3	37	29	174	18.4	6.8	6	
10:00-11:00								150	1	37	50	238	21.4	9.2	5	
11:00-12:00								141	0	40	25	206	12.1	8.0	15	
12:00-13:00								143	1	31	44	219	20.5	8.5	16	
13:00-14:00								175	0	35	24	234	10.3	9.1	14	
14:00-15:00								141	1	37	45	224	20.5	8.7	12	
15:00-16:00								139	1	53	13	206	6.8	8.0	12	
16:00-17:00								160	2	52	21	235	9.8	9.1	13	
17:00-18:00								159	1	55	14	229	6.6	8.9	20	
18:00-19:00								167	1	50	4	222	2.3	8.6	28	
全時間合計								1717	13	509	337	2576	13.6	100.0	170	

方向別自動車交通量調査表

調査地点 : No.34 R246-08 新石川

調査年月日 : 令和 5年11月14日(火) 天候:晴れ

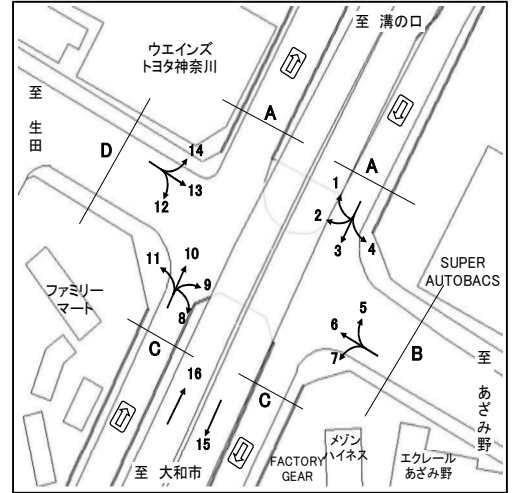

方向 種別 時間帯	5								6							
	乗用車 (台)	バス (台)	小型 貨物車 (台)	大型 貨物車 (台)	合計 (台)	大型車 混入率 (%)	時間 係数 (%)	二輪車 (台)	乗用車 (台)	バス (台)	小型 貨物車 (台)	大型 貨物車 (台)	合計 (台)	大型車 混入率 (%)	時間 係数 (%)	二輪車 (台)
7:00- 8:00	22	1	10	2	35	8.6	3.1	6	356	14	142	53	565	11.9	8.0	29
8:00- 9:00	56	1	21	7	85	9.4	7.6	3	422	15	143	56	636	11.2	9.0	25
9:00-10:00	53	0	15	8	76	10.5	6.8	4	335	5	99	43	482	10.0	6.8	14
10:00-11:00	60	0	16	7	83	8.4	7.5	1	370	5	103	45	523	9.6	7.4	16
11:00-12:00	60	0	13	12	85	14.1	7.6	7	441	4	91	37	573	7.2	8.1	26
12:00-13:00	63	1	20	11	95	12.6	8.5	7	409	7	81	35	532	7.9	7.5	31
13:00-14:00	73	1	18	6	98	7.1	8.8	5	429	17	78	30	554	8.5	7.8	19
14:00-15:00	99	3	19	6	127	7.1	11.4	3	435	7	109	22	573	5.1	8.1	29
15:00-16:00	74	2	17	1	94	3.2	8.4	4	445	5	87	16	553	3.8	7.8	20
16:00-17:00	77	0	13	6	96	6.3	8.6	11	517	7	118	17	659	3.6	9.3	29
17:00-18:00	91	1	22	5	119	5.0	10.7	6	567	12	120	8	707	2.8	10.0	48
18:00-19:00	95	0	20	5	120	4.2	10.8	10	572	13	112	13	710	3.7	10.0	58
全時間合計	823	10	204	76	1113	7.7	100.0	67	5298	111	1283	375	7067	6.9	100.0	344

方向 種別 時間帯	7								B 合計 (5+ 6+ 7)							
	乗用車 (台)	バス (台)	小型 貨物車 (台)	大型 貨物車 (台)	合計 (台)	大型車 混入率 (%)	時間 係数 (%)	二輪車 (台)	乗用車 (台)	バス (台)	小型 貨物車 (台)	大型 貨物車 (台)	合計 (台)	大型車 混入率 (%)	時間 係数 (%)	二輪車 (台)
7:00- 8:00	110	2	37	25	174	15.5	8.3	14	488	17	189	80	774	12.5	7.5	49
8:00- 9:00	139	2	58	46	245	19.6	11.6	20	617	18	222	109	966	13.1	9.4	48
9:00-10:00	104	0	45	28	177	15.8	8.4	8	492	5	159	79	735	11.4	7.1	26
10:00-11:00	98	0	39	31	168	18.5	8.0	8	528	5	158	83	774	11.4	7.5	25
11:00-12:00	106	1	40	13	160	8.8	7.6	3	607	5	144	62	818	8.2	8.0	36
12:00-13:00	100	4	31	28	163	19.6	7.7	6	572	12	132	74	790	10.9	7.7	44
13:00-14:00	108	3	50	18	179	11.7	8.5	6	610	21	146	54	831	9.0	8.1	30
14:00-15:00	110	0	44	21	175	12.0	8.3	6	644	10	172	49	875	6.7	8.5	38
15:00-16:00	99	1	54	21	175	12.6	8.3	7	618	8	158	38	822	5.6	8.0	31
16:00-17:00	103	2	47	14	166	9.6	7.9	8	697	9	178	37	921	5.0	9.0	48
17:00-18:00	119	0	52	11	182	6.0	8.6	7	777	13	194	24	1008	3.7	9.8	61
18:00-19:00	99	1	35	6	141	5.0	6.7	7	766	14	167	24	971	3.9	9.4	75
全時間合計	1295	16	532	262	2105	13.2	100.0	100	7416	137	2019	713	10285	8.3	100.0	511

方向別自動車交通量調査表

調査地点 : No.34 R246-08 新石川

調査年月日 : 令和 5年11月14日(火) 天候:晴れ

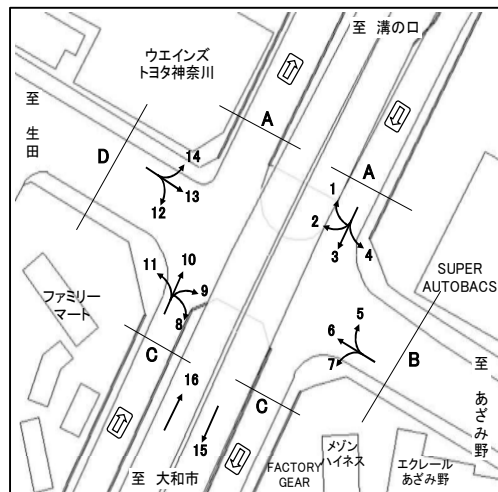

方向 種別 時間帯	8								9							
	乗用車 (台)	バス (台)	小型 貨物車 (台)	大型 貨物車 (台)	合計 (台)	大型車 混入率 (%)	時間 係数 (%)	二輪車 (台)	乗用車 (台)	バス (台)	小型 貨物車 (台)	大型 貨物車 (台)	合計 (台)	大型車 混入率 (%)	時間 係数 (%)	二輪車 (台)
7:00- 8:00	0	0	0	0	0	0.0	0.0	0	111	0	79	30	220	13.6	10.0	30
8:00- 9:00	3	0	1	1	5	20.0	13.2	0	119	0	89	48	256	18.8	11.7	35
9:00-10:00	1	0	1	2	4	50.0	10.5	0	99	1	44	19	163	12.3	7.4	9
10:00-11:00	1	0	0	0	1	0.0	2.6	0	88	0	40	22	150	14.7	6.8	5
11:00-12:00	4	0	1	1	6	16.7	15.8	0	108	1	37	13	159	8.8	7.3	12
12:00-13:00	2	0	0	0	2	0.0	5.3	0	128	0	52	16	196	8.2	8.9	9
13:00-14:00	3	0	1	1	5	20.0	13.2	1	95	0	39	13	147	8.8	6.7	11
14:00-15:00	2	0	0	1	3	33.3	7.9	0	97	1	29	12	139	9.4	6.3	4
15:00-16:00	0	0	0	1	1	100.0	2.6	0	135	0	38	6	179	3.4	8.2	8
16:00-17:00	2	0	0	1	3	33.3	7.9	1	131	1	48	15	195	8.2	8.9	12
17:00-18:00	4	0	1	0	5	0.0	13.2	1	141	1	56	12	210	6.2	9.6	16
18:00-19:00	2	0	1	0	3	0.0	7.9	0	148	0	24	6	178	3.4	8.1	14
全時間合計	24	0	6	8	38	21.1	100.0	3	1400	5	575	212	2192	9.9	100.0	165

方向 種別 時間帯	10								11							
	乗用車 (台)	バス (台)	小型 貨物車 (台)	大型 貨物車 (台)	合計 (台)	大型車 混入率 (%)	時間 係数 (%)	二輪車 (台)	乗用車 (台)	バス (台)	小型 貨物車 (台)	大型 貨物車 (台)	合計 (台)	大型車 混入率 (%)	時間 係数 (%)	二輪車 (台)
7:00- 8:00	23	0	13	4	40	10.0	8.8	6	37	6	13	4	60	16.7	5.7	3
8:00- 9:00	31	0	14	1	46	2.2	10.2	6	41	3	7	10	61	21.3	5.8	2
9:00-10:00	14	0	8	1	23	4.3	5.1	4	64	4	18	6	92	10.9	8.7	3
10:00-11:00	9	0	10	0	19	0.0	4.2	3	72	1	28	5	106	5.7	10.0	5
11:00-12:00	24	0	6	2	32	6.3	7.1	2	91	3	21	8	123	8.9	11.6	3
12:00-13:00	33	0	6	2	41	4.9	9.1	4	63	3	20	3	89	6.7	8.4	4
13:00-14:00	21	0	6	1	28	3.6	6.2	1	65	4	15	5	89	10.1	8.4	4
14:00-15:00	22	1	14	1	38	5.3	8.4	3	70	1	11	7	89	9.0	8.4	0
15:00-16:00	27	0	11	1	39	2.6	8.6	4	53	5	12	3	73	11.0	6.9	3
16:00-17:00	35	0	14	1	50	2.0	11.1	6	82	2	11	4	99	6.1	9.3	2
17:00-18:00	38	0	14	0	52	0.0	11.5	7	67	3	11	3	84	7.1	7.9	8
18:00-19:00	35	0	9	0	44	0.0	9.7	11	80	2	8	4	94	6.4	8.9	4
全時間合計	312	1	125	14	452	3.3	100.0	57	785	37	175	62	1059	9.3	100.0	41

方向別自動車交通量調査表

調査地点 : No.34 R246-08 新石川

調査年月日 : 令和 5年11月14日(火) 天候:晴れ

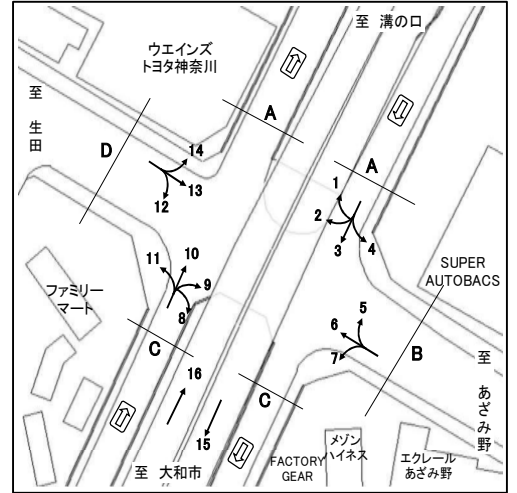

方向 種別 時間帯									C 合計 (8+ 9+10+11)							
	乗用車 (台)	バス (台)	小型 貨物車 (台)	大型 貨物車 (台)	合計 (台)	大型車 混入率 (%)	時間 係数 (%)	二輪車 (台)	乗用車 (台)	バス (台)	小型 貨物車 (台)	大型 貨物車 (台)	合計 (台)	大型車 混入率 (%)	時間 係数 (%)	二輪車 (台)
7:00- 8:00								171	6	105	38	320	13.8	8.6	39	
8:00- 9:00								194	3	111	60	368	17.1	9.8	43	
9:00-10:00								178	5	71	28	282	11.7	7.5	16	
10:00-11:00								170	1	78	27	276	10.1	7.4	13	
11:00-12:00								227	4	65	24	320	8.8	8.6	17	
12:00-13:00								226	3	78	21	328	7.3	8.8	17	
13:00-14:00								184	4	61	20	269	8.9	7.2	17	
14:00-15:00								191	3	54	21	269	8.9	7.2	7	
15:00-16:00								215	5	61	11	292	5.5	7.8	15	
16:00-17:00								250	3	73	21	347	6.9	9.3	21	
17:00-18:00								250	4	82	15	351	5.4	9.4	32	
18:00-19:00								265	2	42	10	319	3.8	8.5	29	
全時間合計								2521	43	881	296	3741	9.1	100.0	266	

方向別自動車交通量調査表

調査地点 : No.34 R246-08 新石川

調査年月日 : 令和 5年11月14日(火) 天候:晴れ

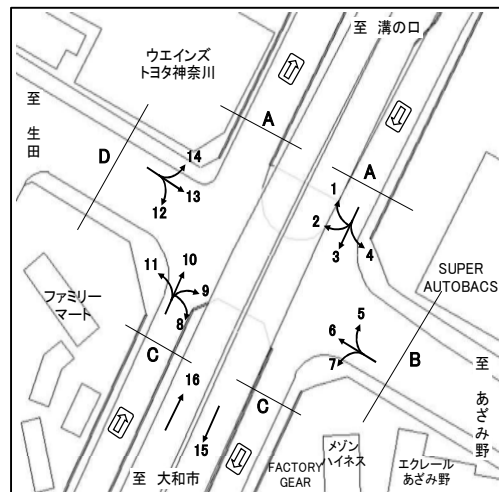

方向	12								13							
	乗用車 (台)	バス (台)	小型 貨物車 (台)	大型 貨物車 (台)	合計 (台)	大型車 混入率 (%)	時間 係数 (%)	二輪車 (台)	乗用車 (台)	バス (台)	小型 貨物車 (台)	大型 貨物車 (台)	合計 (台)	大型車 混入率 (%)	時間 係数 (%)	二輪車 (台)
7:00- 8:00	84	5	22	8	119	10.9	7.5	11	526	10	174	39	749	6.5	10.2	54
8:00- 9:00	124	6	37	11	178	9.6	11.2	7	560	13	134	49	756	8.2	10.3	59
9:00-10:00	82	5	29	18	134	17.2	8.5	8	448	5	101	47	601	8.7	8.2	25
10:00-11:00	87	1	21	21	130	16.9	8.2	6	474	8	98	49	629	9.1	8.5	19
11:00-12:00	65	5	25	15	110	18.2	6.9	3	422	5	91	34	552	7.1	7.5	18
12:00-13:00	79	4	29	15	127	15.0	8.0	6	389	5	75	24	493	5.9	6.7	23
13:00-14:00	87	3	33	17	140	14.3	8.8	6	485	6	103	30	624	5.8	8.5	38
14:00-15:00	87	2	27	15	131	13.0	8.3	5	429	8	104	29	570	6.5	7.7	28
15:00-16:00	69	2	33	19	123	17.1	7.8	12	453	5	98	29	585	5.8	7.9	25
16:00-17:00	112	3	32	16	163	11.7	10.3	4	474	4	132	20	630	3.8	8.6	18
17:00-18:00	89	4	26	5	124	7.3	7.8	6	493	6	131	14	644	3.1	8.7	31
18:00-19:00	82	3	17	3	105	5.7	6.6	5	429	9	87	6	531	2.8	7.2	36
全時間合計	1047	43	331	163	1584	13.0	100.0	79	5582	84	1328	370	7364	6.2	100.0	374

方向	14								D 合計 (12+13+14)							
	乗用車 (台)	バス (台)	小型 貨物車 (台)	大型 貨物車 (台)	合計 (台)	大型車 混入率 (%)	時間 係数 (%)	二輪車 (台)	乗用車 (台)	バス (台)	小型 貨物車 (台)	大型 貨物車 (台)	合計 (台)	大型車 混入率 (%)	時間 係数 (%)	二輪車 (台)
7:00- 8:00	38	0	15	6	59	10.2	5.9	4	648	15	211	53	927	7.3	9.3	69
8:00- 9:00	83	1	12	4	100	5.0	10.0	2	767	20	183	64	1034	8.1	10.4	68
9:00-10:00	73	2	18	8	101	9.9	10.1	4	603	12	148	73	836	10.2	8.4	37
10:00-11:00	53	1	34	7	95	8.4	9.5	5	614	10	153	77	854	10.2	8.6	30
11:00-12:00	47	0	16	8	71	11.3	7.1	4	534	10	132	57	733	9.1	7.4	25
12:00-13:00	41	1	15	9	66	15.2	6.6	3	509	10	119	48	686	8.5	6.9	32
13:00-14:00	64	0	15	10	89	11.2	8.9	4	636	9	151	57	853	7.7	8.6	48
14:00-15:00	52	1	21	6	80	8.8	8.0	6	568	11	152	50	781	7.8	7.8	39
15:00-16:00	58	0	9	3	70	4.3	7.0	2	580	7	140	51	778	7.5	7.8	39
16:00-17:00	76	1	15	2	94	3.2	9.4	4	662	8	179	38	887	5.2	8.9	26
17:00-18:00	96	1	3	1	101	2.0	10.1	1	678	11	160	20	869	3.6	8.7	38
18:00-19:00	64	0	12	1	77	1.3	7.7	2	575	12	116	10	713	3.1	7.2	43
全時間合計	745	8	185	65	1003	7.3	100.0	41	7374	135	1844	598	9951	7.4	100.0	494

方向別自動車交通量調査表

調査地点 : No.34 R246-08 新石川

調査年月日 : 令和 5年11月14日(火) 天候:晴れ

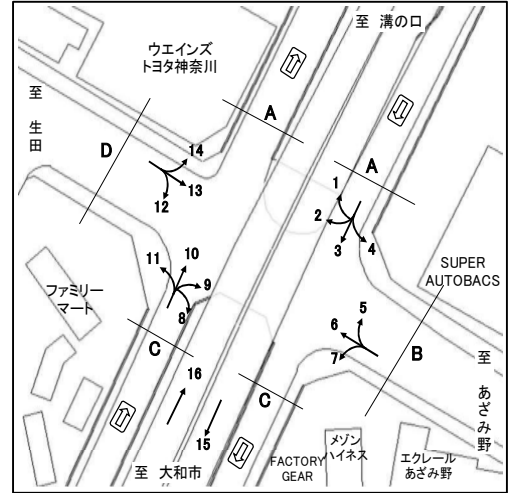

方向 種別 時間帯	15								16							
	乗用車 (台)	バス (台)	小型 貨物車 (台)	大型 貨物車 (台)	合計 (台)	大型車 混入率 (%)	時間 係数 (%)	二輪車 (台)	乗用車 (台)	バス (台)	小型 貨物車 (台)	大型 貨物車 (台)	合計 (台)	大型車 混入率 (%)	時間 係数 (%)	二輪車 (台)
7:00- 8:00	644	1	230	203	1078	18.9	9.0	105	620	8	327	123	1078	12.2	9.0	183
8:00- 9:00	560	5	235	169	969	18.0	8.1	85	582	2	315	132	1031	13.0	8.6	166
9:00-10:00	536	6	192	181	915	20.4	7.7	48	534	4	278	212	1028	21.0	8.6	77
10:00-11:00	575	1	229	218	1023	21.4	8.6	56	492	4	231	259	986	26.7	8.3	51
11:00-12:00	521	1	257	229	1008	22.8	8.4	48	505	2	239	229	975	23.7	8.2	51
12:00-13:00	512	0	282	173	967	17.9	8.1	51	510	2	172	169	853	20.0	7.1	51
13:00-14:00	543	5	246	170	964	18.2	8.1	54	601	3	229	141	974	14.8	8.2	52
14:00-15:00	602	1	258	154	1015	15.3	8.5	53	587	5	244	125	961	13.5	8.0	73
15:00-16:00	582	9	238	144	973	15.7	8.1	57	632	2	239	106	979	11.0	8.2	64
16:00-17:00	632	3	264	105	1004	10.8	8.4	89	640	1	266	78	985	8.0	8.2	55
17:00-18:00	647	2	308	73	1030	7.3	8.6	152	747	5	256	61	1069	6.2	9.0	111
18:00-19:00	743	1	204	64	1012	6.4	8.5	144	805	0	181	38	1024	3.7	8.6	106
全時間合計	7097	35	2943	1883	11958	16.0	100.0	942	7255	38	2977	1673	11943	14.3	100.0	1040

方向 種別 時間帯									合計 (15+16)							
	乗用車 (台)	バス (台)	小型 貨物車 (台)	大型 貨物車 (台)	合計 (台)	大型車 混入率 (%)	時間 係数 (%)	二輪車 (台)	乗用車 (台)	バス (台)	小型 貨物車 (台)	大型 貨物車 (台)	合計 (台)	大型車 混入率 (%)	時間 係数 (%)	二輪車 (台)
7:00- 8:00									1264	9	557	326	2156	15.5	9.0	288
8:00- 9:00									1142	7	550	301	2000	15.4	8.4	251
9:00-10:00									1070	10	470	393	1943	20.7	8.1	125
10:00-11:00									1067	5	460	477	2009	24.0	8.4	107
11:00-12:00									1026	3	496	458	1983	23.2	8.3	99
12:00-13:00									1022	2	454	342	1820	18.9	7.6	102
13:00-14:00									1144	8	475	311	1938	16.5	8.1	106
14:00-15:00									1189	6	502	279	1976	14.4	8.3	126
15:00-16:00									1214	11	477	250	1952	13.4	8.2	121
16:00-17:00									1272	4	530	183	1989	9.4	8.3	144
17:00-18:00									1394	7	564	134	2099	6.7	8.8	263
18:00-19:00									1548	1	385	102	2036	5.1	8.5	250
全時間合計									14352	73	5920	3556	23901	15.2	100.0	1982

方向別自動車交通量調査表

調査地点 : No.35 Y-010 浅間下

調査年月日 : 令和 5年11月30日(木) 天候:晴れ

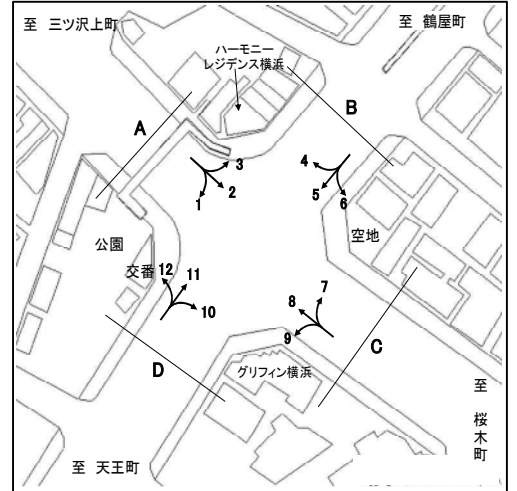

方向 種別 時間帯	1								2							
	乗用車 (台)	バス (台)	小型 貨物車 (台)	大型 貨物車 (台)	合計 (台)	大型車 混入率 (%)	時間 係数 (%)	二輪車 (台)	乗用車 (台)	バス (台)	小型 貨物車 (台)	大型 貨物車 (台)	合計 (台)	大型車 混入率 (%)	時間 係数 (%)	二輪車 (台)
7:00- 8:00	121	0	74	16	211	7.6	8.3	13	561	32	229	72	894	11.6	9.6	118
8:00- 9:00	126	1	60	23	210	11.4	8.3	10	547	33	221	63	864	11.1	9.3	85
9:00-10:00	161	3	55	14	233	7.3	9.2	6	581	27	168	50	826	9.3	8.9	62
10:00-11:00	135	3	58	20	216	10.6	8.5	5	556	26	142	39	763	8.5	8.2	50
11:00-12:00	164	1	64	16	245	6.9	9.7	15	558	24	176	44	802	8.5	8.6	53
12:00-13:00	143	3	66	15	227	7.9	9.0	6	566	21	141	29	757	6.6	8.2	60
13:00-14:00	161	1	68	21	251	8.8	9.9	10	477	25	164	37	703	8.8	7.6	37
14:00-15:00	133	2	54	13	202	7.4	8.0	11	516	27	159	20	722	6.5	7.8	46
15:00-16:00	144	3	60	5	212	3.8	8.4	10	536	29	188	22	775	6.6	8.4	48
16:00-17:00	129	3	46	2	180	2.8	7.1	8	525	27	262	23	837	6.0	9.0	52
17:00-18:00	120	1	39	2	162	1.9	6.4	4	496	33	158	10	697	6.2	7.5	53
18:00-19:00	127	4	51	1	183	2.7	7.2	9	473	31	125	8	637	6.1	6.9	65
全時間合計	1664	25	695	148	2532	6.8	100.0	107	6392	335	2133	417	9277	8.1	100.0	729

方向 種別 時間帯	3								A 合計 (1+ 2+ 3)							
	乗用車 (台)	バス (台)	小型 貨物車 (台)	大型 貨物車 (台)	合計 (台)	大型車 混入率 (%)	時間 係数 (%)	二輪車 (台)	乗用車 (台)	バス (台)	小型 貨物車 (台)	大型 貨物車 (台)	合計 (台)	大型車 混入率 (%)	時間 係数 (%)	二輪車 (台)
7:00- 8:00	166	0	59	17	242	7.0	8.5	7	848	32	362	105	1347	10.2	9.2	138
8:00- 9:00	209	2	47	21	279	8.2	9.8	6	882	36	328	107	1353	10.6	9.2	101
9:00-10:00	213	0	76	12	301	4.0	10.5	6	955	30	299	76	1360	7.8	9.3	74
10:00-11:00	178	0	36	11	225	4.9	7.9	9	869	29	236	70	1204	8.2	8.2	64
11:00-12:00	190	1	49	16	256	6.6	9.0	7	912	26	289	76	1303	7.8	8.9	75
12:00-13:00	156	0	32	10	198	5.1	6.9	3	865	24	239	54	1182	6.6	8.1	69
13:00-14:00	192	0	53	16	261	6.1	9.1	5	830	26	285	74	1215	8.2	8.3	52
14:00-15:00	152	2	51	10	215	5.6	7.5	2	801	31	264	43	1139	6.5	7.8	59
15:00-16:00	205	0	52	5	262	1.9	9.2	10	885	32	300	32	1249	5.1	8.5	68
16:00-17:00	170	1	49	2	222	1.4	7.8	7	824	31	357	27	1239	4.7	8.4	67
17:00-18:00	167	1	25	4	197	2.5	6.9	4	783	35	222	16	1056	4.8	7.2	61
18:00-19:00	175	0	24	1	200	0.5	7.0	4	775	35	200	10	1020	4.4	7.0	78
全時間合計	2173	7	553	125	2858	4.6	100.0	70	10229	367	3381	690	14667	7.2	100.0	906

方向別自動車交通量調査表

調査地点 : No.35 Y-010 浅間下

調査年月日 : 令和 5年11月30日(木) 天候:晴れ

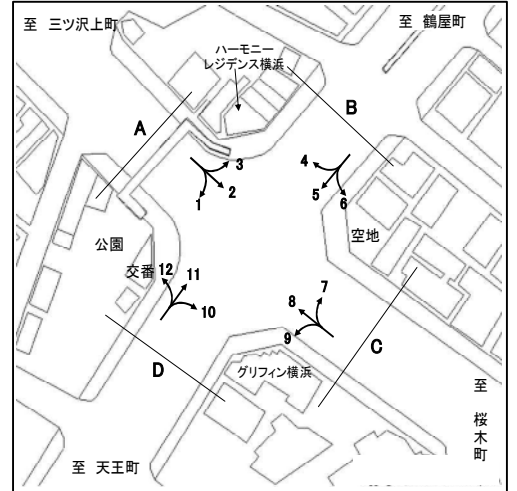

方向 種別 時間帯	4								5							
	乗用車 (台)	バス (台)	小型 貨物車 (台)	大型 貨物車 (台)	合計 (台)	大型車 混入率 (%)	時間 係数 (%)	二輪車 (台)	乗用車 (台)	バス (台)	小型 貨物車 (台)	大型 貨物車 (台)	合計 (台)	大型車 混入率 (%)	時間 係数 (%)	二輪車 (台)
7:00- 8:00	60	4	36	12	112	14.3	5.4	1	127	16	50	33	226	21.7	4.6	15
8:00- 9:00	90	2	53	11	156	8.3	7.6	5	190	25	70	34	319	18.5	6.5	21
9:00-10:00	95	2	48	11	156	8.3	7.6	5	199	31	83	36	349	19.2	7.1	13
10:00-11:00	116	2	49	7	174	5.2	8.4	4	236	26	78	25	365	14.0	7.4	12
11:00-12:00	136	1	54	16	207	8.2	10.0	8	276	23	82	33	414	13.5	8.4	16
12:00-13:00	132	0	39	9	180	5.0	8.7	6	272	16	98	24	410	9.8	8.3	25
13:00-14:00	138	1	37	7	183	4.4	8.9	5	302	25	72	21	420	11.0	8.5	37
14:00-15:00	133	0	39	11	183	6.0	8.9	5	283	20	103	26	432	10.6	8.8	22
15:00-16:00	114	0	57	7	178	3.9	8.6	12	273	27	107	16	423	10.2	8.6	44
16:00-17:00	124	0	45	10	179	5.6	8.7	7	318	36	116	15	485	10.5	9.9	46
17:00-18:00	122	0	49	5	176	2.8	8.5	10	331	31	105	11	478	8.8	9.7	58
18:00-19:00	148	2	28	2	180	2.2	8.7	11	402	27	162	9	600	6.0	12.2	77
全時間合計	1408	14	534	108	2064	5.9	100.0	79	3209	303	1126	283	4921	11.9	100.0	386

方向 種別 時間帯	6								B 合計 (4+ 5+ 6)							
	乗用車 (台)	バス (台)	小型 貨物車 (台)	大型 貨物車 (台)	合計 (台)	大型車 混入率 (%)	時間 係数 (%)	二輪車 (台)	乗用車 (台)	バス (台)	小型 貨物車 (台)	大型 貨物車 (台)	合計 (台)	大型車 混入率 (%)	時間 係数 (%)	二輪車 (台)
7:00- 8:00	11	1	7	8	27	33.3	3.4	1	198	21	93	53	365	20.3	4.7	17
8:00- 9:00	16	1	11	5	33	18.2	4.2	2	296	28	134	50	508	15.4	6.5	28
9:00-10:00	34	0	12	8	54	14.8	6.8	3	328	33	143	55	559	15.7	7.2	21
10:00-11:00	43	0	17	6	66	9.1	8.4	1	395	28	144	38	605	10.9	7.8	17
11:00-12:00	59	2	15	9	85	12.9	10.8	2	471	26	151	58	706	11.9	9.1	26
12:00-13:00	55	0	17	3	75	4.0	9.5	3	459	16	154	36	665	7.8	8.6	34
13:00-14:00	61	0	14	2	77	2.6	9.7	5	501	26	123	30	680	8.2	8.7	47
14:00-15:00	47	5	17	2	71	9.9	9.0	4	463	25	159	39	686	9.3	8.8	31
15:00-16:00	83	4	13	6	106	9.4	13.4	5	470	31	177	29	707	8.5	9.1	61
16:00-17:00	55	0	12	2	69	2.9	8.7	6	497	36	173	27	733	8.6	9.4	59
17:00-18:00	51	1	11	0	63	1.6	8.0	1	504	32	165	16	717	6.7	9.2	69
18:00-19:00	55	1	8	0	64	1.6	8.1	2	605	30	198	11	844	4.9	10.9	90
全時間合計	570	15	154	51	790	8.4	100.0	35	5187	332	1814	442	7775	10.0	100.0	500

方向別自動車交通量調査表

調査地点 : No.35 Y-010 浅間下

調査年月日 : 令和 5年11月30日(木) 天候:晴れ

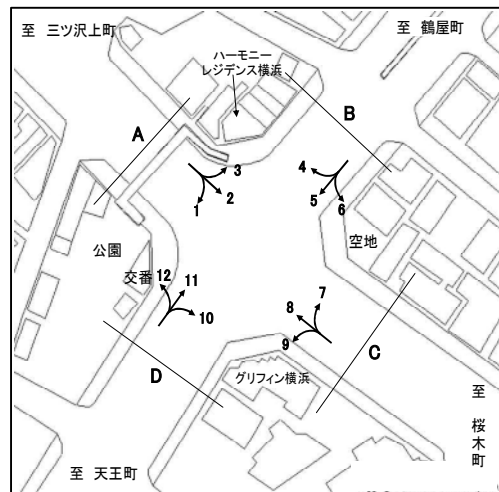

方向 種別 時間帯	7								8							
	乗用車 (台)	バス (台)	小型 貨物車 (台)	大型 貨物車 (台)	合計 (台)	大型車 混入率 (%)	時間 係数 (%)	二輪車 (台)	乗用車 (台)	バス (台)	小型 貨物車 (台)	大型 貨物車 (台)	合計 (台)	大型車 混入率 (%)	時間 係数 (%)	二輪車 (台)
7:00- 8:00	37	0	24	10	71	14.1	4.9	6	436	43	155	58	692	14.6	7.0	43
8:00- 9:00	63	1	22	10	96	11.5	6.6	6	559	47	179	49	834	11.5	8.4	39
9:00-10:00	77	4	28	16	125	16.0	8.5	8	457	41	181	49	728	12.4	7.4	39
10:00-11:00	97	0	38	16	151	10.6	10.3	6	434	35	177	69	715	14.5	7.2	28
11:00-12:00	92	0	48	20	160	12.5	10.9	11	453	29	196	49	727	10.7	7.4	42
12:00-13:00	88	0	32	11	131	8.4	9.0	11	540	35	187	45	807	9.9	8.2	43
13:00-14:00	100	0	36	9	145	6.2	9.9	6	597	35	208	26	866	7.0	8.8	41
14:00-15:00	108	1	43	11	163	7.4	11.1	7	559	36	215	42	852	9.2	8.6	48
15:00-16:00	96	1	33	10	140	7.9	9.6	7	566	35	206	58	865	10.8	8.7	54
16:00-17:00	104	0	23	8	135	5.9	9.2	4	628	36	233	42	939	8.3	9.5	65
17:00-18:00	49	0	10	2	61	3.3	4.2	2	708	41	206	28	983	7.0	9.9	83
18:00-19:00	76	0	6	3	85	3.5	5.8	8	717	42	120	3	882	5.1	8.9	93
全時間合計	987	7	343	126	1463	9.1	100.0	82	6654	455	2263	518	9890	9.8	100.0	618

方向 種別 時間帯	9								C 合計 (7+ 8+ 9)							
	乗用車 (台)	バス (台)	小型 貨物車 (台)	大型 貨物車 (台)	合計 (台)	大型車 混入率 (%)	時間 係数 (%)	二輪車 (台)	乗用車 (台)	バス (台)	小型 貨物車 (台)	大型 貨物車 (台)	合計 (台)	大型車 混入率 (%)	時間 係数 (%)	二輪車 (台)
7:00- 8:00	17	13	5	5	40	45.0	4.3	0	490	56	184	73	803	16.1	6.5	49
8:00- 9:00	15	21	5	11	52	61.5	5.6	1	637	69	206	70	982	14.2	8.0	46
9:00-10:00	32	17	14	6	69	33.3	7.4	4	566	62	223	71	922	14.4	7.5	51
10:00-11:00	45	17	14	3	79	25.3	8.5	6	576	52	229	88	945	14.8	7.7	40
11:00-12:00	39	13	26	7	85	23.5	9.1	7	584	42	270	76	972	12.1	7.9	60
12:00-13:00	48	11	9	2	70	18.6	7.5	4	676	46	228	58	1008	10.3	8.2	58
13:00-14:00	53	19	14	8	94	28.7	10.1	15	750	54	258	43	1105	8.8	9.0	62
14:00-15:00	60	17	17	3	97	20.6	10.4	6	727	54	275	56	1112	9.9	9.1	61
15:00-16:00	56	15	20	4	95	20.0	10.2	5	718	51	259	72	1100	11.2	9.0	66
16:00-17:00	53	14	15	4	86	20.9	9.3	9	785	50	271	54	1160	9.0	9.4	78
17:00-18:00	49	12	14	0	75	16.0	8.1	8	806	53	230	30	1119	7.4	9.1	93
18:00-19:00	65	16	6	0	87	18.4	9.4	15	858	58	132	6	1054	6.1	8.6	116
全時間合計	532	185	159	53	929	25.6	100.0	80	8173	647	2765	697	12282	10.9	100.0	780

方向別自動車交通量調査表

調査地点 : No.35 Y-010 浅間下

調査年月日 : 令和 5年11月30日(木) 天候:晴れ

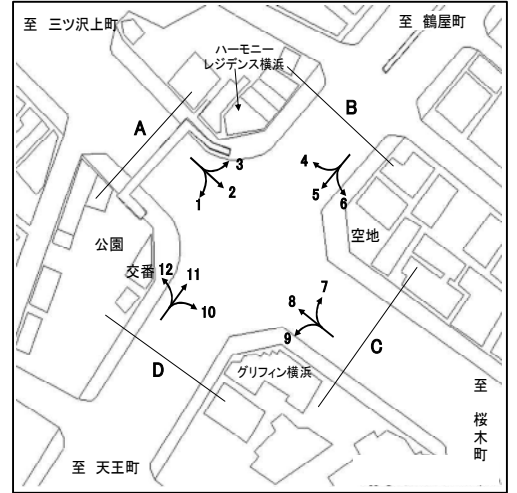

方向 種別 時間帯	10								11							
	乗用車 (台)	バス (台)	小型 貨物車 (台)	大型 貨物車 (台)	合計 (台)	大型車 混入率 (%)	時間 係数 (%)	二輪車 (台)	乗用車 (台)	バス (台)	小型 貨物車 (台)	大型 貨物車 (台)	合計 (台)	大型車 混入率 (%)	時間 係数 (%)	二輪車 (台)
7:00- 8:00	40	18	19	9	86	31.4	8.0	11	291	28	94	37	450	14.4	9.5	59
8:00- 9:00	68	13	20	4	105	16.2	9.8	17	308	28	96	29	461	12.4	9.8	52
9:00-10:00	49	16	23	5	93	22.6	8.7	10	275	25	98	32	430	13.3	9.1	38
10:00-11:00	53	15	20	6	94	22.3	8.8	5	272	23	85	48	428	16.6	9.1	26
11:00-12:00	63	18	13	3	97	21.6	9.0	7	293	25	79	31	428	13.1	9.1	23
12:00-13:00	47	12	11	2	72	19.4	6.7	6	240	20	69	26	355	13.0	7.5	33
13:00-14:00	64	21	25	6	116	23.3	10.8	6	243	22	73	20	358	11.7	7.6	34
14:00-15:00	31	23	13	2	69	36.2	6.4	15	219	22	91	25	357	13.2	7.6	29
15:00-16:00	43	24	15	0	82	29.3	7.6	7	270	25	84	24	403	12.2	8.5	22
16:00-17:00	61	19	17	3	100	22.0	9.3	6	282	22	66	22	392	11.2	8.3	19
17:00-18:00	43	17	29	0	89	19.1	8.3	10	228	27	76	9	340	10.6	7.2	34
18:00-19:00	43	14	12	0	69	20.3	6.4	10	242	24	51	6	323	9.3	6.8	34
全時間合計	605	210	217	40	1072	23.3	100.0	110	3163	291	962	309	4725	12.7	100.0	403

方向 種別 時間帯	12								D 合計 (10+11+12)							
	乗用車 (台)	バス (台)	小型 貨物車 (台)	大型 貨物車 (台)	合計 (台)	大型車 混入率 (%)	時間 係数 (%)	二輪車 (台)	乗用車 (台)	バス (台)	小型 貨物車 (台)	大型 貨物車 (台)	合計 (台)	大型車 混入率 (%)	時間 係数 (%)	二輪車 (台)
7:00- 8:00	183	3	81	22	289	8.7	8.7	26	514	49	194	68	825	14.2	9.1	96
8:00- 9:00	176	1	84	24	285	8.8	8.6	24	552	42	200	57	851	11.6	9.3	93
9:00-10:00	176	3	84	23	286	9.1	8.6	16	500	44	205	60	809	12.9	8.9	64
10:00-11:00	148	4	73	15	240	7.9	7.3	10	473	42	178	69	762	14.6	8.4	41
11:00-12:00	152	1	70	24	247	10.1	7.5	14	508	44	162	58	772	13.2	8.5	44
12:00-13:00	176	2	84	19	281	7.5	8.5	14	463	34	164	47	708	11.4	7.8	53
13:00-14:00	169	2	77	20	268	8.2	8.1	16	476	45	175	46	742	12.3	8.2	56
14:00-15:00	189	4	79	13	285	6.0	8.6	13	439	49	183	40	711	12.5	7.8	57
15:00-16:00	191	4	85	24	304	9.2	9.2	13	504	53	184	48	789	12.8	8.7	42
16:00-17:00	177	5	82	10	274	5.5	8.3	15	520	46	165	35	766	10.6	8.4	40
17:00-18:00	186	2	94	9	291	3.8	8.8	22	457	46	199	18	720	8.9	7.9	66
18:00-19:00	195	1	56	5	257	2.3	7.8	20	480	39	119	11	649	7.7	7.1	64
全時間合計	2118	32	949	208	3307	7.3	100.0	203	5886	533	2128	557	9104	12.0	100.0	716

方向別自動車交通量調査表

調査地点 : No.36 Y-013 立場

調査年月日 : 令和 5年11月14日(火) 天候:晴れ

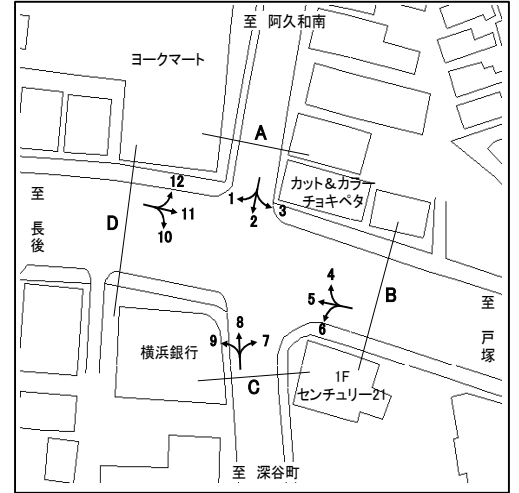

方向 種別 時間帯	1									2								
	乗用車 (台)	バス (台)	小型 貨物車 (台)	大型 貨物車 (台)	合計 (台)	大型車 混入率 (%)	時間 係数 (%)	二輪車 (台)	乗用車 (台)	バス (台)	小型 貨物車 (台)	大型 貨物車 (台)	合計 (台)	大型車 混入率 (%)	時間 係数 (%)	二輪車 (台)		
7:00- 8:00	21	0	14	3	38	7.9	8.2	2	116	5	47	30	198	17.7	8.8	14		
8:00- 9:00	18	0	11	6	35	17.1	7.6	3	112	4	37	10	163	8.6	7.3	6		
9:00-10:00	15	0	3	6	24	25.0	5.2	3	117	4	40	9	170	7.6	7.6	11		
10:00-11:00	22	0	8	5	35	14.3	7.6	7	178	4	34	7	223	4.9	9.9	10		
11:00-12:00	22	0	10	3	35	8.6	7.6	1	138	2	25	6	171	4.7	7.6	12		
12:00-13:00	31	0	8	2	41	4.9	8.9	4	132	4	36	6	178	5.6	7.9	12		
13:00-14:00	34	1	13	3	51	7.8	11.1	1	142	4	31	9	186	7.0	8.3	10		
14:00-15:00	19	0	8	7	34	20.6	7.4	10	123	7	23	8	161	9.3	7.2	10		
15:00-16:00	25	0	14	3	42	7.1	9.1	3	121	6	41	3	171	5.3	7.6	14		
16:00-17:00	37	1	12	1	51	3.9	11.1	5	172	7	28	3	210	4.8	9.4	16		
17:00-18:00	34	0	6	2	42	4.8	9.1	5	161	4	44	7	216	5.1	9.6	21		
18:00-19:00	26	0	6	1	33	3.0	7.2	6	165	3	26	2	196	2.6	8.7	16		
全時間合計	304	2	113	42	461	9.5	100.0	50	1677	54	412	100	2243	6.9	100.0	152		

方向 種別 時間帯	3									A 合計 (1+ 2+ 3)								
	乗用車 (台)	バス (台)	小型 貨物車 (台)	大型 貨物車 (台)	合計 (台)	大型車 混入率 (%)	時間 係数 (%)	二輪車 (台)	乗用車 (台)	バス (台)	小型 貨物車 (台)	大型 貨物車 (台)	合計 (台)	大型車 混入率 (%)	時間 係数 (%)	二輪車 (台)		
7:00- 8:00	19	1	15	11	46	26.1	8.2	1	156	6	76	44	282	17.7	8.6	17		
8:00- 9:00	30	0	9	10	49	20.4	8.7	2	160	4	57	26	247	12.1	7.6	11		
9:00-10:00	26	1	12	12	51	25.5	9.1	7	158	5	55	27	245	13.1	7.5	21		
10:00-11:00	39	1	11	5	56	10.7	9.9	4	239	5	53	17	314	7.0	9.6	21		
11:00-12:00	30	0	10	6	46	13.0	8.2	2	190	2	45	15	252	6.7	7.7	15		
12:00-13:00	31	0	14	9	54	16.7	9.6	1	194	4	58	17	273	7.7	8.4	17		
13:00-14:00	42	0	15	6	63	9.5	11.2	2	218	5	59	18	300	7.7	9.2	13		
14:00-15:00	27	1	9	4	41	12.2	7.3	2	169	8	40	19	236	11.4	7.2	22		
15:00-16:00	34	0	16	5	55	9.1	9.8	1	180	6	71	11	268	6.3	8.2	18		
16:00-17:00	27	0	11	1	39	2.6	6.9	3	236	8	51	5	300	4.3	9.2	24		
17:00-18:00	27	0	5	1	33	3.0	5.9	1	222	4	55	10	291	4.8	8.9	27		
18:00-19:00	22	0	5	3	30	10.0	5.3	0	213	3	37	6	259	3.5	7.9	22		
全時間合計	354	4	132	73	563	13.7	100.0	26	2335	60	657	215	3267	8.4	100.0	228		

方向別自動車交通量調査表

調査地点 : No.36 Y-013 立場

調査年月日 : 令和 5年11月14日(火) 天候:晴れ

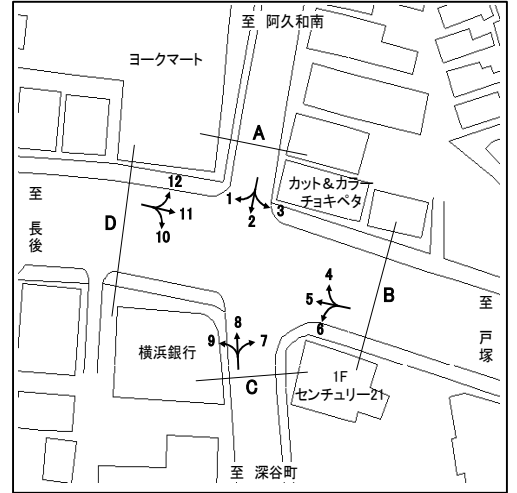

方向 種別 時間帯	4								5							
	乗用車 (台)	バス (台)	小型 貨物車 (台)	大型 貨物車 (台)	合計 (台)	大型車 混入率 (%)	時間 係数 (%)	二輪車 (台)	乗用車 (台)	バス (台)	小型 貨物車 (台)	大型 貨物車 (台)	合計 (台)	大型車 混入率 (%)	時間 係数 (%)	二輪車 (台)
7:00- 8:00	39	0	22	4	65	6.2	6.1	6	442	3	152	103	700	15.1	10.2	58
8:00- 9:00	63	4	21	6	94	10.6	8.9	4	346	11	125	92	574	17.9	8.4	38
9:00-10:00	49	5	20	5	79	12.7	7.4	0	331	9	111	107	558	20.8	8.1	17
10:00-11:00	46	0	17	5	68	7.4	6.4	1	268	7	99	129	503	27.0	7.3	12
11:00-12:00	60	1	17	12	90	14.4	8.5	1	277	3	104	152	536	28.9	7.8	17
12:00-13:00	73	1	16	6	96	7.3	9.0	2	359	6	108	120	593	21.2	8.6	20
13:00-14:00	82	1	20	6	109	6.4	10.3	3	286	7	122	107	522	21.8	7.6	28
14:00-15:00	63	1	17	7	88	9.1	8.3	3	298	12	128	152	590	27.8	8.6	24
15:00-16:00	75	1	20	3	99	4.0	9.3	0	283	8	147	110	548	21.5	8.0	15
16:00-17:00	76	1	18	6	101	6.9	9.5	0	302	5	172	87	566	16.3	8.3	18
17:00-18:00	70	0	17	8	95	8.4	8.9	2	346	4	148	71	569	13.2	8.3	23
18:00-19:00	64	0	14	0	78	0.0	7.3	7	391	3	151	55	600	9.7	8.7	50
全時間合計	760	15	219	68	1062	7.8	100.0	29	3929	78	1567	1285	6859	19.9	100.0	320

方向 種別 時間帯	6								B 合計 (4+ 5+ 6)							
	乗用車 (台)	バス (台)	小型 貨物車 (台)	大型 貨物車 (台)	合計 (台)	大型車 混入率 (%)	時間 係数 (%)	二輪車 (台)	乗用車 (台)	バス (台)	小型 貨物車 (台)	大型 貨物車 (台)	合計 (台)	大型車 混入率 (%)	時間 係数 (%)	二輪車 (台)
7:00- 8:00	20	2	5	11	38	34.2	5.0	0	501	5	179	118	803	15.3	9.3	64
8:00- 9:00	30	1	12	10	53	20.8	7.0	4	439	16	158	108	721	17.2	8.3	46
9:00-10:00	35	2	7	8	52	19.2	6.9	2	415	16	138	120	689	19.7	7.9	19
10:00-11:00	50	2	11	9	72	15.3	9.5	0	364	9	127	143	643	23.6	7.4	13
11:00-12:00	53	3	11	8	75	14.7	9.9	4	390	7	132	172	701	25.5	8.1	22
12:00-13:00	66	5	15	4	90	10.0	11.9	5	498	12	139	130	779	18.2	9.0	27
13:00-14:00	44	2	11	11	68	19.1	9.0	6	412	10	153	124	699	19.2	8.1	37
14:00-15:00	53	0	7	5	65	7.7	8.6	1	414	13	152	164	743	23.8	8.6	28
15:00-16:00	39	1	14	5	59	10.2	7.8	6	397	10	181	118	706	18.1	8.1	21
16:00-17:00	53	0	11	3	67	4.5	8.9	4	431	6	201	96	734	13.9	8.5	22
17:00-18:00	32	2	13	3	50	10.0	6.6	2	448	6	178	82	714	12.3	8.2	27
18:00-19:00	54	0	10	1	65	1.5	8.6	2	509	3	175	56	743	7.9	8.6	59
全時間合計	529	20	127	78	754	13.0	100.0	36	5218	113	1913	1431	8675	17.8	100.0	385

方向別自動車交通量調査表

調査地点 : No.36 Y-013 立場

調査年月日 : 令和 5年11月14日(火) 天候:晴れ

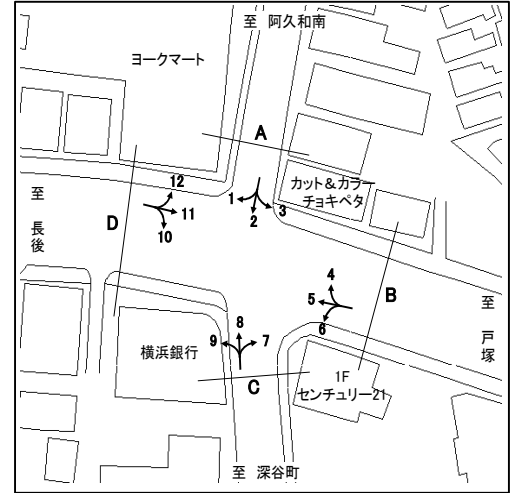

方向 種別 時間帯	7								8							
	乗用車 (台)	バス (台)	小型 貨物車 (台)	大型 貨物車 (台)	合計 (台)	大型車 混入率 (%)	時間 係数 (%)	二輪車 (台)	乗用車 (台)	バス (台)	小型 貨物車 (台)	大型 貨物車 (台)	合計 (台)	大型車 混入率 (%)	時間 係数 (%)	二輪車 (台)
7:00- 8:00	7	1	4	2	14	21.4	3.1	1	121	4	49	13	187	9.1	9.4	22
8:00- 9:00	18	0	6	7	31	22.6	6.8	5	125	7	23	17	172	14.0	8.7	14
9:00-10:00	20	0	14	4	38	10.5	8.4	1	122	7	27	8	164	9.1	8.3	9
10:00-11:00	16	1	8	2	27	11.1	5.9	2	95	6	29	5	135	8.1	6.8	8
11:00-12:00	37	0	16	5	58	8.6	12.7	6	107	6	35	3	151	6.0	7.6	14
12:00-13:00	28	1	7	1	37	5.4	8.1	1	105	7	32	6	150	8.7	7.6	20
13:00-14:00	29	0	6	4	39	10.3	8.6	4	145	9	44	6	204	7.4	10.3	15
14:00-15:00	37	1	14	5	57	10.5	12.5	6	134	7	26	9	176	9.1	8.9	13
15:00-16:00	28	5	7	1	41	14.6	9.0	5	121	5	30	4	160	5.6	8.1	10
16:00-17:00	47	2	5	1	55	5.5	12.1	2	118	5	33	5	161	6.2	8.1	27
17:00-18:00	18	3	4	0	25	12.0	5.5	1	112	7	29	6	154	8.4	7.8	14
18:00-19:00	23	1	8	1	33	6.1	7.3	2	128	4	38	2	172	3.5	8.7	10
全時間合計	308	15	99	33	455	10.5	100.0	36	1433	74	395	84	1986	8.0	100.0	176

方向 種別 時間帯	9								C 合計 (7+ 8+ 9)							
	乗用車 (台)	バス (台)	小型 貨物車 (台)	大型 貨物車 (台)	合計 (台)	大型車 混入率 (%)	時間 係数 (%)	二輪車 (台)	乗用車 (台)	バス (台)	小型 貨物車 (台)	大型 貨物車 (台)	合計 (台)	大型車 混入率 (%)	時間 係数 (%)	二輪車 (台)
7:00- 8:00	41	2	9	4	56	10.7	6.7	1	169	7	62	19	257	10.1	7.9	24
8:00- 9:00	32	3	6	3	44	13.6	5.3	3	175	10	35	27	247	15.0	7.5	22
9:00-10:00	53	4	8	10	75	18.7	9.0	3	195	11	49	22	277	11.9	8.5	13
10:00-11:00	54	6	16	5	81	13.6	9.7	3	165	13	53	12	243	10.3	7.4	13
11:00-12:00	53	5	9	6	73	15.1	8.8	8	197	11	60	14	282	8.9	8.6	28
12:00-13:00	56	2	15	4	77	7.8	9.3	6	189	10	54	11	264	8.0	8.1	27
13:00-14:00	49	3	9	4	65	10.8	7.8	3	223	12	59	14	308	8.4	9.4	22
14:00-15:00	63	3	7	7	80	12.5	9.6	5	234	11	47	21	313	10.2	9.6	24
15:00-16:00	44	3	9	3	59	10.2	7.1	8	193	13	46	8	260	8.1	7.9	23
16:00-17:00	53	2	11	3	69	7.2	8.3	7	218	9	49	9	285	6.3	8.7	36
17:00-18:00	62	3	8	0	73	4.1	8.8	7	192	13	41	6	252	7.5	7.7	22
18:00-19:00	62	4	11	2	79	7.6	9.5	9	213	9	57	5	284	4.9	8.7	21
全時間合計	622	40	118	51	831	11.0	100.0	63	2363	129	612	168	3272	9.1	100.0	275

方向別自動車交通量調査表

調査地点 : No.36 Y-013 立場

調査年月日 : 令和 5年11月14日(火) 天候:晴れ

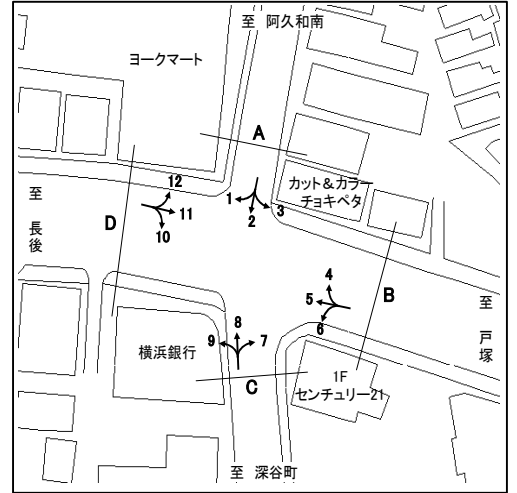

方向 種別 時間帯	10								11							
	乗用車 (台)	バス (台)	小型 貨物車 (台)	大型 貨物車 (台)	合計 (台)	大型車 混入率 (%)	時間 係数 (%)	二輪車 (台)	乗用車 (台)	バス (台)	小型 貨物車 (台)	大型 貨物車 (台)	合計 (台)	大型車 混入率 (%)	時間 係数 (%)	二輪車 (台)
7:00- 8:00	77	7	23	5	112	10.7	7.4	8	326	5	211	117	659	18.5	10.8	57
8:00- 9:00	73	4	15	1	93	5.4	6.1	4	273	7	123	131	534	25.8	8.8	22
9:00-10:00	89	3	20	6	118	7.6	7.8	4	243	6	104	158	511	32.1	8.4	23
10:00-11:00	107	5	9	11	132	12.1	8.7	2	236	4	110	119	469	26.2	7.7	23
11:00-12:00	91	4	18	6	119	8.4	7.8	4	240	4	103	106	453	24.3	7.5	16
12:00-13:00	82	4	14	5	105	8.6	6.9	2	223	4	96	98	421	24.2	6.9	25
13:00-14:00	94	7	17	4	122	9.0	8.0	4	227	3	92	86	408	21.8	6.7	21
14:00-15:00	98	6	17	8	129	10.9	8.5	5	250	6	112	93	461	21.5	7.6	18
15:00-16:00	119	8	20	6	153	9.2	10.1	2	297	5	111	77	490	16.7	8.1	23
16:00-17:00	121	10	24	6	161	9.9	10.6	8	366	4	131	61	562	11.6	9.3	17
17:00-18:00	119	6	8	1	134	5.2	8.8	6	390	4	139	27	560	5.5	9.2	42
18:00-19:00	118	7	13	0	138	5.1	9.1	7	419	2	88	37	546	7.1	9.0	43
全時間合計	1188	71	198	59	1516	8.6	100.0	56	3490	54	1420	1110	6074	19.2	100.0	330

方向 種別 時間帯	12								D 合計 (10+11+12)							
	乗用車 (台)	バス (台)	小型 貨物車 (台)	大型 貨物車 (台)	合計 (台)	大型車 混入率 (%)	時間 係数 (%)	二輪車 (台)	乗用車 (台)	バス (台)	小型 貨物車 (台)	大型 貨物車 (台)	合計 (台)	大型車 混入率 (%)	時間 係数 (%)	二輪車 (台)
7:00- 8:00	33	0	11	7	51	13.7	6.4	6	436	12	245	129	822	17.2	9.8	71
8:00- 9:00	49	0	16	5	70	7.1	8.8	2	395	11	154	137	697	21.2	8.3	28
9:00-10:00	41	0	18	7	66	10.6	8.3	3	373	9	142	171	695	25.9	8.3	30
10:00-11:00	47	0	16	12	75	16.0	9.4	3	390	9	135	142	676	22.3	8.1	28
11:00-12:00	50	0	15	4	69	5.8	8.6	3	381	8	136	116	641	19.3	7.6	23
12:00-13:00	43	0	18	8	69	11.6	8.6	3	348	8	128	111	595	20.0	7.1	30
13:00-14:00	40	0	5	6	51	11.8	6.4	5	361	10	114	96	581	18.2	6.9	30
14:00-15:00	48	1	12	7	68	11.8	8.5	2	396	13	141	108	658	18.4	7.8	25
15:00-16:00	58	1	15	5	79	7.6	9.9	6	474	14	146	88	722	14.1	8.6	31
16:00-17:00	60	0	11	4	75	5.3	9.4	5	547	14	166	71	798	10.7	9.5	30
17:00-18:00	49	0	19	0	68	0.0	8.5	4	558	10	166	28	762	5.0	9.1	52
18:00-19:00	49	0	6	3	58	5.2	7.3	4	586	9	107	40	742	6.6	8.8	54
全時間合計	567	2	162	68	799	8.8	100.0	46	5245	127	1780	1237	8389	16.3	100.0	432

方向別自動車交通量調査表

調査地点 : No.37 Y-041 梅田橋

調査年月日 : 令和 5年11月21日(火) 天候:晴れ



方向 種別 時間帯	1								2							
	乗用車 (台)	バス (台)	小型 貨物車 (台)	大型 貨物車 (台)	合計 (台)	大型車 混入率 (%)	時間 係数 (%)	二輪車 (台)	乗用車 (台)	バス (台)	小型 貨物車 (台)	大型 貨物車 (台)	合計 (台)	大型車 混入率 (%)	時間 係数 (%)	二輪車 (台)
7:00- 8:00	93	1	40	42	176	24.4	7.6	16	155	5	59	40	259	17.4	7.8	72
8:00- 9:00	118	3	39	36	196	19.9	8.5	11	152	4	82	35	273	14.3	8.2	49
9:00-10:00	111	2	45	72	230	32.2	10.0	7	158	5	80	67	310	23.2	9.3	21
10:00-11:00	85	3	30	59	177	35.0	7.7	4	150	4	101	44	299	16.1	9.0	11
11:00-12:00	110	1	28	64	203	32.0	8.8	3	153	4	58	32	247	14.6	7.4	24
12:00-13:00	117	1	40	50	208	24.5	9.0	3	165	3	55	28	251	12.4	7.6	19
13:00-14:00	115	1	38	52	206	25.7	8.9	3	175	3	49	29	256	12.5	7.7	20
14:00-15:00	116	2	33	46	197	24.4	8.6	8	180	3	44	37	264	15.2	7.9	17
15:00-16:00	129	1	44	44	218	20.6	9.5	5	187	4	66	20	277	8.7	8.3	23
16:00-17:00	102	2	33	32	169	20.1	7.3	4	173	6	69	15	263	8.0	7.9	20
17:00-18:00	124	1	31	20	176	11.9	7.6	3	235	4	73	9	321	4.0	9.7	34
18:00-19:00	114	1	17	14	146	10.3	6.3	7	251	3	43	5	302	2.6	9.1	48
全時間合計	1334	19	418	531	2302	23.9	100.0	74	2134	48	779	361	3322	12.3	100.0	358

方向 種別 時間帯	3								A 合計 (1+ 2+ 3)							
	乗用車 (台)	バス (台)	小型 貨物車 (台)	大型 貨物車 (台)	合計 (台)	大型車 混入率 (%)	時間 係数 (%)	二輪車 (台)	乗用車 (台)	バス (台)	小型 貨物車 (台)	大型 貨物車 (台)	合計 (台)	大型車 混入率 (%)	時間 係数 (%)	二輪車 (台)
7:00- 8:00	1	0	0	2	3	66.7	1.6	0	249	6	99	84	438	20.5	7.5	88
8:00- 9:00	6	0	3	0	9	0.0	4.9	0	276	7	124	71	478	16.3	8.2	60
9:00-10:00	14	0	4	4	22	18.2	11.9	0	283	7	129	143	562	26.7	9.7	28
10:00-11:00	7	0	3	2	12	16.7	6.5	1	242	7	134	105	488	23.0	8.4	16
11:00-12:00	13	0	6	3	22	13.6	11.9	1	276	5	92	99	472	22.0	8.1	28
12:00-13:00	8	0	4	3	15	20.0	8.1	0	290	4	99	81	474	17.9	8.2	22
13:00-14:00	18	0	6	0	24	0.0	13.0	0	308	4	93	81	486	17.5	8.4	23
14:00-15:00	17	0	10	6	33	18.2	17.8	4	313	5	87	89	494	19.0	8.5	29
15:00-16:00	9	0	5	1	15	6.7	8.1	3	325	5	115	65	510	13.7	8.8	31
16:00-17:00	8	0	2	2	12	16.7	6.5	1	283	8	104	49	444	12.8	7.6	25
17:00-18:00	6	0	2	0	8	0.0	4.3	2	365	5	106	29	505	6.7	8.7	39
18:00-19:00	8	0	2	0	10	0.0	5.4	0	373	4	62	19	458	5.0	7.9	55
全時間合計	115	0	47	23	185	12.4	100.0	12	3583	67	1244	915	5809	16.9	100.0	444

方向別自動車交通量調査表

調査地点 : No.37 Y-041 梅田橋

調査年月日 : 令和 5年11月21日(火) 天候:晴れ

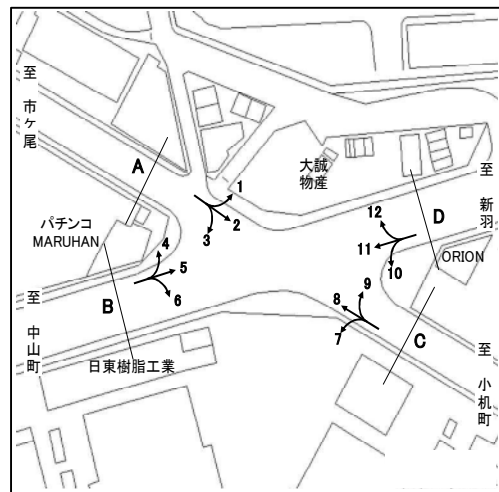

方向 種別 時間帯	4								5							
	乗用車 (台)	バス (台)	小型 貨物車 (台)	大型 貨物車 (台)	合計 (台)	大型車 混入率 (%)	時間 係数 (%)	二輪車 (台)	乗用車 (台)	バス (台)	小型 貨物車 (台)	大型 貨物車 (台)	合計 (台)	大型車 混入率 (%)	時間 係数 (%)	二輪車 (台)
7:00- 8:00	5	0	3	1	9	11.1	2.8	6	448	1	193	128	770	16.8	10.4	138
8:00- 9:00	15	0	2	4	21	19.0	6.5	4	373	3	159	134	669	20.5	9.0	87
9:00-10:00	29	0	7	17	53	32.1	16.5	2	260	2	122	170	554	31.0	7.5	15
10:00-11:00	26	0	4	17	47	36.2	14.6	0	272	1	163	187	623	30.2	8.4	17
11:00-12:00	17	0	3	13	33	39.4	10.3	5	316	1	140	174	631	27.7	8.5	13
12:00-13:00	16	0	10	2	28	7.1	8.7	4	356	1	116	156	629	25.0	8.5	27
13:00-14:00	9	0	9	2	20	10.0	6.2	1	290	1	121	161	573	28.3	7.7	24
14:00-15:00	19	0	12	4	35	11.4	10.9	2	316	1	185	116	618	18.9	8.4	15
15:00-16:00	13	0	5	2	20	10.0	6.2	4	333	2	136	92	563	16.7	7.6	10
16:00-17:00	9	0	9	3	21	14.3	6.5	3	385	3	150	97	635	15.7	8.6	20
17:00-18:00	15	0	2	4	21	19.0	6.5	1	400	1	164	72	637	11.5	8.6	37
18:00-19:00	12	0	1	0	13	0.0	4.0	0	356	2	87	47	492	10.0	6.7	36
全時間合計	185	0	67	69	321	21.5	100.0	32	4105	19	1736	1534	7394	21.0	100.0	439

方向 種別 時間帯	6								B 合計 (4+ 5+ 6)							
	乗用車 (台)	バス (台)	小型 貨物車 (台)	大型 貨物車 (台)	合計 (台)	大型車 混入率 (%)	時間 係数 (%)	二輪車 (台)	乗用車 (台)	バス (台)	小型 貨物車 (台)	大型 貨物車 (台)	合計 (台)	大型車 混入率 (%)	時間 係数 (%)	二輪車 (台)
7:00- 8:00	134	0	28	38	200	19.0	9.8	34	587	1	224	167	979	17.2	10.0	178
8:00- 9:00	133	0	39	35	207	16.9	10.1	17	521	3	200	173	897	19.6	9.2	108
9:00-10:00	70	0	34	25	129	19.4	6.3	7	359	2	163	212	736	29.1	7.5	24
10:00-11:00	82	0	50	25	157	15.9	7.7	8	380	1	217	229	827	27.8	8.5	25
11:00-12:00	88	1	31	23	143	16.8	7.0	9	421	2	174	210	807	26.3	8.3	27
12:00-13:00	112	0	28	16	156	10.3	7.6	5	484	1	154	174	813	21.5	8.3	36
13:00-14:00	78	0	44	29	151	19.2	7.4	6	377	1	174	192	744	25.9	7.6	31
14:00-15:00	101	0	42	13	156	8.3	7.6	7	436	1	239	133	809	16.6	8.3	24
15:00-16:00	138	3	46	18	205	10.2	10.0	7	484	5	187	112	788	14.8	8.1	21
16:00-17:00	118	0	50	17	185	9.2	9.0	15	512	3	209	117	841	14.3	8.6	38
17:00-18:00	147	0	35	10	192	5.2	9.4	24	562	1	201	86	850	10.2	8.7	62
18:00-19:00	133	0	34	3	170	1.8	8.3	22	501	2	122	50	675	7.7	6.9	58
全時間合計	1334	4	461	252	2051	12.5	100.0	161	5624	23	2264	1855	9766	19.2	100.0	632

方向別自動車交通量調査表

調査地点 : No.37 Y-041 梅田橋

調査年月日 : 令和 5年11月21日(火) 天候:晴れ

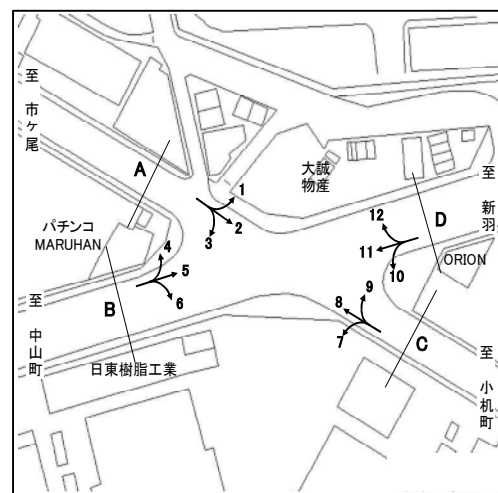

方向 種別 時間帯	7								8							
	乗用車 (台)	バス (台)	小型 貨物車 (台)	大型 貨物車 (台)	合計 (台)	大型車 混入率 (%)	時間 係数 (%)	二輪車 (台)	乗用車 (台)	バス (台)	小型 貨物車 (台)	大型 貨物車 (台)	合計 (台)	大型車 混入率 (%)	時間 係数 (%)	二輪車 (台)
7:00- 8:00	101	0	25	22	148	14.9	7.2	38	180	6	63	46	295	17.6	8.1	32
8:00- 9:00	95	1	31	24	151	16.6	7.3	21	198	7	60	42	307	16.0	8.4	42
9:00-10:00	110	0	30	12	152	7.9	7.3	12	194	8	62	50	314	18.5	8.6	28
10:00-11:00	141	0	35	25	201	12.4	9.7	6	143	5	66	49	263	20.5	7.2	20
11:00-12:00	138	0	32	18	188	9.6	9.1	10	149	2	68	45	264	17.8	7.2	16
12:00-13:00	116	0	29	30	175	17.1	8.5	11	187	3	86	28	304	10.2	8.3	16
13:00-14:00	112	0	47	26	185	14.1	8.9	9	215	3	79	34	331	11.2	9.0	18
14:00-15:00	110	0	43	36	189	19.0	9.1	9	189	3	75	31	298	11.4	8.1	26
15:00-16:00	111	0	32	20	163	12.3	7.9	12	189	3	69	46	307	16.0	8.4	25
16:00-17:00	117	0	44	32	193	16.6	9.3	9	149	9	79	33	270	15.6	7.4	21
17:00-18:00	95	0	38	28	161	17.4	7.8	8	241	9	88	29	367	10.4	10.0	46
18:00-19:00	139	0	20	4	163	2.5	7.9	26	252	5	70	15	342	5.8	9.3	84
全時間合計	1385	1	406	277	2069	13.4	100.0	171	2286	63	865	448	3662	14.0	100.0	374

方向 種別 時間帯	9								C 合計 (7+ 8+ 9)							
	乗用車 (台)	バス (台)	小型 貨物車 (台)	大型 貨物車 (台)	合計 (台)	大型車 混入率 (%)	時間 係数 (%)	二輪車 (台)	乗用車 (台)	バス (台)	小型 貨物車 (台)	大型 貨物車 (台)	合計 (台)	大型車 混入率 (%)	時間 係数 (%)	二輪車 (台)
7:00- 8:00	16	2	4	5	27	25.9	7.7	3	297	8	92	73	470	17.2	7.7	73
8:00- 9:00	9	3	3	4	19	36.8	5.4	2	302	11	94	70	477	17.0	7.8	65
9:00-10:00	15	0	2	8	25	32.0	7.1	0	319	8	94	70	491	15.9	8.1	40
10:00-11:00	16	1	6	12	35	37.1	10.0	0	300	6	107	86	499	18.4	8.2	26
11:00-12:00	19	2	17	5	43	16.3	12.3	2	306	4	117	68	495	14.5	8.1	28
12:00-13:00	20	0	6	8	34	23.5	9.7	1	323	3	121	66	513	13.5	8.4	28
13:00-14:00	13	0	13	10	36	27.8	10.3	1	340	3	139	70	552	13.2	9.1	28
14:00-15:00	12	0	6	7	25	28.0	7.1	1	311	3	124	74	512	15.0	8.4	36
15:00-16:00	16	1	4	8	29	31.0	8.3	1	316	4	105	74	499	15.6	8.2	38
16:00-17:00	10	1	9	11	31	38.7	8.8	1	276	10	132	76	494	17.4	8.1	31
17:00-18:00	12	3	8	4	27	25.9	7.7	2	348	12	134	61	555	13.2	9.1	56
18:00-19:00	15	3	1	1	20	20.0	5.7	1	406	8	91	20	525	5.3	8.6	111
全時間合計	173	16	79	83	351	28.2	100.0	15	3844	80	1350	808	6082	14.6	100.0	560

方向別自動車交通量調査表

調査地点 : No.37 Y-041 梅田橋

調査年月日 : 令和 5年11月21日(火) 天候:晴れ



方向 種別 時間帯	10								11							
	乗用車 (台)	バス (台)	小型 貨物車 (台)	大型 貨物車 (台)	合計 (台)	大型車 混入率 (%)	時間 係数 (%)	二輪車 (台)	乗用車 (台)	バス (台)	小型 貨物車 (台)	大型 貨物車 (台)	合計 (台)	大型車 混入率 (%)	時間 係数 (%)	二輪車 (台)
7:00- 8:00	6	1	0	6	13	53.8	9.0	0	283	1	121	97	502	19.5	6.5	44
8:00- 9:00	1	0	2	3	6	50.0	4.2	0	316	3	128	120	567	21.7	7.4	30
9:00-10:00	1	0	4	4	9	44.4	6.3	0	263	2	133	188	586	32.4	7.6	21
10:00-11:00	1	0	2	3	6	50.0	4.2	1	359	2	147	154	662	23.6	8.6	19
11:00-12:00	2	0	4	4	10	40.0	6.9	1	416	1	147	155	719	21.7	9.3	13
12:00-13:00	14	0	8	3	25	12.0	17.4	0	372	1	125	103	601	17.3	7.8	18
13:00-14:00	2	0	2	1	5	20.0	3.5	0	358	1	141	115	615	18.9	8.0	18
14:00-15:00	8	0	6	3	17	17.6	11.8	1	372	1	178	119	670	17.9	8.7	15
15:00-16:00	8	0	5	3	16	18.8	11.1	0	375	1	185	107	668	16.2	8.7	22
16:00-17:00	9	0	2	5	16	31.3	11.1	0	405	2	153	124	684	18.4	8.9	38
17:00-18:00	6	1	0	1	8	25.0	5.6	0	461	2	146	83	692	12.3	9.0	80
18:00-19:00	6	1	2	4	13	38.5	9.0	1	548	2	146	51	747	7.1	9.7	80
全時間合計	64	3	37	40	144	29.9	100.0	4	4528	19	1750	1416	7713	18.6	100.0	398

方向 種別 時間帯	12								D 合計 (10+11+12)							
	乗用車 (台)	バス (台)	小型 貨物車 (台)	大型 貨物車 (台)	合計 (台)	大型車 混入率 (%)	時間 係数 (%)	二輪車 (台)	乗用車 (台)	バス (台)	小型 貨物車 (台)	大型 貨物車 (台)	合計 (台)	大型車 混入率 (%)	時間 係数 (%)	二輪車 (台)
7:00- 8:00	67	2	35	62	166	38.6	6.9	5	356	4	156	165	681	24.8	6.6	49
8:00- 9:00	88	1	34	72	195	37.4	8.1	2	405	4	164	195	768	25.9	7.5	32
9:00-10:00	97	3	45	76	221	35.7	9.2	6	361	5	182	268	816	33.5	7.9	27
10:00-11:00	92	1	36	72	201	36.3	8.3	4	452	3	185	229	869	26.7	8.5	24
11:00-12:00	89	1	33	63	186	34.4	7.7	2	507	2	184	222	915	24.5	8.9	16
12:00-13:00	95	1	26	52	174	30.5	7.2	2	481	2	159	158	800	20.0	7.8	20
13:00-14:00	95	1	46	54	196	28.1	8.1	2	455	2	189	170	816	21.1	7.9	20
14:00-15:00	111	2	33	68	214	32.7	8.9	7	491	3	217	190	901	21.4	8.8	23
15:00-16:00	103	1	36	60	200	30.5	8.3	3	486	2	226	170	884	19.5	8.6	25
16:00-17:00	117	1	51	43	212	20.8	8.8	4	531	3	206	172	912	19.2	8.9	42
17:00-18:00	134	1	38	44	217	20.7	9.0	9	601	4	184	128	917	14.4	8.9	89
18:00-19:00	174	2	32	18	226	8.8	9.4	15	728	5	180	73	986	7.9	9.6	96
全時間合計	1262	17	445	684	2408	29.1	100.0	61	5854	39	2232	2140	10265	21.2	100.0	463

方向別自動車交通量調査表

調査地点 : No.38 Y-100 佐江戸

調査年月日 : 令和 5年11月21日(火) 天候:晴れ

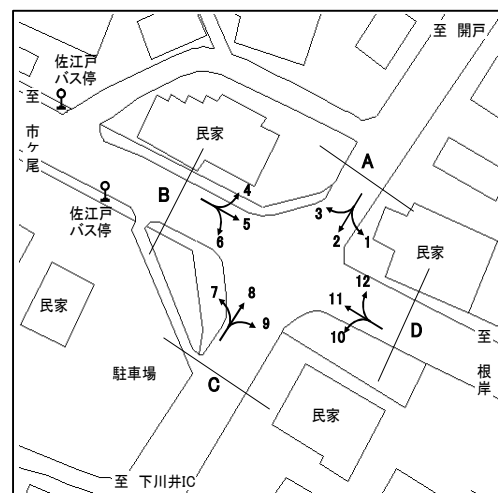

方向 種別 時間帯	1								2							
	乗用車 (台)	バス (台)	小型 貨物車 (台)	大型 貨物車 (台)	合計 (台)	大型車 混入率 (%)	時間 係数 (%)	二輪車 (台)	乗用車 (台)	バス (台)	小型 貨物車 (台)	大型 貨物車 (台)	合計 (台)	大型車 混入率 (%)	時間 係数 (%)	二輪車 (台)
7:00- 8:00	0	0	0	0	0	0.0	0.0	0	153	0	44	13	210	6.2	8.9	26
8:00- 9:00	0	0	0	0	0	0.0	0.0	0	139	0	58	29	226	12.8	9.6	17
9:00-10:00	0	0	0	0	0	0.0	0.0	0	116	0	44	28	188	14.9	8.0	11
10:00-11:00	0	0	0	0	0	0.0	0.0	0	84	0	43	42	169	24.9	7.2	9
11:00-12:00	0	0	0	0	0	0.0	0.0	0	80	0	50	39	169	23.1	7.2	9
12:00-13:00	1	0	1	0	2	0.0	25.0	0	95	0	34	21	150	14.0	6.4	13
13:00-14:00	0	0	0	0	0	0.0	0.0	0	119	0	46	19	184	10.3	7.8	7
14:00-15:00	1	0	1	0	2	0.0	25.0	0	89	0	60	22	171	12.9	7.2	13
15:00-16:00	0	0	1	0	1	0.0	12.5	0	129	0	66	25	220	11.4	9.3	11
16:00-17:00	3	0	0	0	3	0.0	37.5	0	120	0	57	24	201	11.9	8.5	5
17:00-18:00	0	0	0	0	0	0.0	0.0	0	171	0	62	17	250	6.8	10.6	23
18:00-19:00	0	0	0	0	0	0.0	0.0	0	165	0	49	9	223	4.0	9.4	28
全時間合計	5	0	3	0	8	0.0	100.0	0	1460	0	613	288	2361	12.2	100.0	172

方向 種別 時間帯	3								A 合計 (1+ 2+ 3)							
	乗用車 (台)	バス (台)	小型 貨物車 (台)	大型 貨物車 (台)	合計 (台)	大型車 混入率 (%)	時間 係数 (%)	二輪車 (台)	乗用車 (台)	バス (台)	小型 貨物車 (台)	大型 貨物車 (台)	合計 (台)	大型車 混入率 (%)	時間 係数 (%)	二輪車 (台)
7:00- 8:00	0	0	0	0	0	0.0	0.0	0	153	0	44	13	210	6.2	8.8	26
8:00- 9:00	0	0	0	0	0	0.0	0.0	0	139	0	58	29	226	12.8	9.5	17
9:00-10:00	0	0	0	0	0	0.0	0.0	0	116	0	44	28	188	14.9	7.9	11
10:00-11:00	1	0	0	0	1	0.0	7.7	0	85	0	43	42	170	24.7	7.1	9
11:00-12:00	2	0	0	0	2	0.0	15.4	0	82	0	50	39	171	22.8	7.2	9
12:00-13:00	3	0	2	0	5	0.0	38.5	0	99	0	37	21	157	13.4	6.6	13
13:00-14:00	0	0	0	0	0	0.0	0.0	0	119	0	46	19	184	10.3	7.7	7
14:00-15:00	1	0	0	0	1	0.0	7.7	0	91	0	61	22	174	12.6	7.3	13
15:00-16:00	0	0	0	0	0	0.0	0.0	0	129	0	67	25	221	11.3	9.3	11
16:00-17:00	0	0	0	0	0	0.0	0.0	0	123	0	57	24	204	11.8	8.6	5
17:00-18:00	0	0	1	1	2	50.0	15.4	2	171	0	63	18	252	7.1	10.6	25
18:00-19:00	2	0	0	0	2	0.0	15.4	0	167	0	49	9	225	4.0	9.4	28
全時間合計	9	0	3	1	13	7.7	100.0	2	1474	0	619	289	2382	12.1	100.0	174

方向別自動車交通量調査表

調査地点 : No.38 Y-100 佐江戸

調査年月日 : 令和 5年11月21日(火) 天候:晴れ

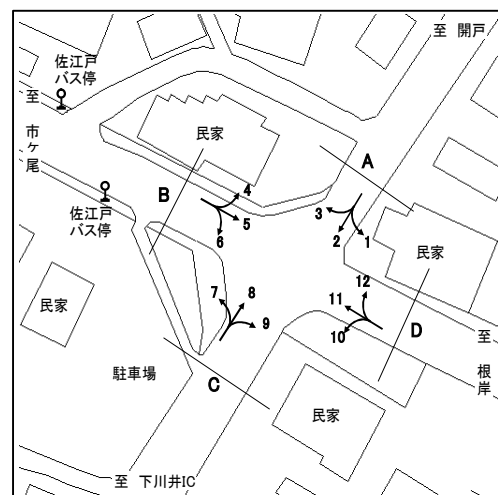

方向 種別 時間帯	4								5							
	乗用車 (台)	バス (台)	小型 貨物車 (台)	大型 貨物車 (台)	合計 (台)	大型車 混入率 (%)	時間 係数 (%)	二輪車 (台)	乗用車 (台)	バス (台)	小型 貨物車 (台)	大型 貨物車 (台)	合計 (台)	大型車 混入率 (%)	時間 係数 (%)	二輪車 (台)
7:00- 8:00	56	0	23	10	89	11.2	11.0	4	260	6	110	70	446	17.0	10.4	47
8:00- 9:00	51	0	18	14	83	16.9	10.3	4	256	13	74	77	420	21.4	9.8	31
9:00-10:00	27	1	26	14	68	22.1	8.4	1	233	8	77	84	402	22.9	9.3	16
10:00-11:00	29	1	19	14	63	23.8	7.8	1	286	5	62	72	425	18.1	9.9	9
11:00-12:00	31	0	23	24	78	30.8	9.7	3	253	5	58	78	394	21.1	9.2	11
12:00-13:00	22	1	21	28	72	40.3	8.9	3	220	5	54	56	335	18.2	7.8	21
13:00-14:00	25	5	20	8	58	22.4	7.2	0	192	6	65	56	319	19.4	7.4	13
14:00-15:00	20	2	22	22	66	36.4	8.2	2	186	7	92	57	342	18.7	7.9	18
15:00-16:00	23	1	13	15	52	30.8	6.4	2	184	7	73	37	301	14.6	7.0	11
16:00-17:00	32	0	13	18	63	28.6	7.8	5	223	6	65	33	327	11.9	7.6	15
17:00-18:00	37	1	16	8	62	14.5	7.7	5	231	6	62	18	317	7.6	7.4	27
18:00-19:00	30	1	8	14	53	28.3	6.6	1	206	6	49	14	275	7.3	6.4	27
全時間合計	383	13	222	189	807	25.0	100.0	31	2730	80	841	652	4303	17.0	100.0	246

方向 種別 時間帯	6								B 合計 (4+ 5+ 6)							
	乗用車 (台)	バス (台)	小型 貨物車 (台)	大型 貨物車 (台)	合計 (台)	大型車 混入率 (%)	時間 係数 (%)	二輪車 (台)	乗用車 (台)	バス (台)	小型 貨物車 (台)	大型 貨物車 (台)	合計 (台)	大型車 混入率 (%)	時間 係数 (%)	二輪車 (台)
7:00- 8:00	0	0	0	0	0	0.0	0.0	0	316	6	133	80	535	16.1	10.5	51
8:00- 9:00	0	0	0	0	0	0.0	0.0	0	307	13	92	91	503	20.7	9.8	35
9:00-10:00	0	0	1	1	2	50.0	50.0	1	260	9	104	99	472	22.9	9.2	18
10:00-11:00	0	0	0	0	0	0.0	0.0	0	315	6	81	86	488	18.9	9.5	10
11:00-12:00	0	0	0	0	0	0.0	0.0	0	284	5	81	102	472	22.7	9.2	14
12:00-13:00	1	0	0	0	1	0.0	25.0	0	243	6	75	84	408	22.1	8.0	24
13:00-14:00	0	0	0	0	0	0.0	0.0	0	217	11	85	64	377	19.9	7.4	13
14:00-15:00	0	0	0	0	0	0.0	0.0	0	206	9	114	79	408	21.6	8.0	20
15:00-16:00	0	0	0	0	0	0.0	0.0	0	207	8	86	52	353	17.0	6.9	13
16:00-17:00	0	0	0	0	0	0.0	0.0	0	255	6	78	51	390	14.6	7.6	20
17:00-18:00	0	0	0	0	0	0.0	0.0	0	268	7	78	26	379	8.7	7.4	32
18:00-19:00	0	0	1	0	1	0.0	25.0	1	236	7	58	28	329	10.6	6.4	29
全時間合計	1	0	2	1	4	25.0	100.0	2	3114	93	1065	842	5114	18.3	100.0	279

方向別自動車交通量調査表

調査地点 : No.38 Y-100 佐江戸

調査年月日 : 令和 5年11月21日(火) 天候:晴れ

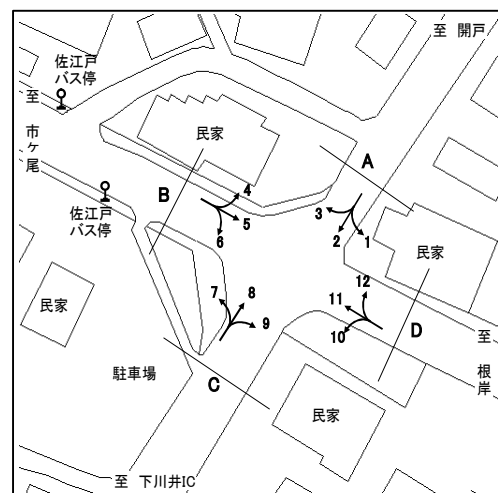

方向 種別 時間帯	7								8							
	乗用車 (台)	バス (台)	小型 貨物車 (台)	大型 貨物車 (台)	合計 (台)	大型車 混入率 (%)	時間 係数 (%)	二輪車 (台)	乗用車 (台)	バス (台)	小型 貨物車 (台)	大型 貨物車 (台)	合計 (台)	大型車 混入率 (%)	時間 係数 (%)	二輪車 (台)
7:00- 8:00	1	0	2	7	10	70.0	4.4	0	176	1	91	29	297	10.1	11.6	29
8:00- 9:00	5	0	5	6	16	37.5	7.1	1	175	1	62	25	263	9.9	10.2	22
9:00-10:00	11	0	4	6	21	28.6	9.3	1	137	3	60	26	226	12.8	8.8	13
10:00-11:00	10	0	2	7	19	36.8	8.4	0	127	0	57	39	223	17.5	8.7	6
11:00-12:00	7	0	4	1	12	8.3	5.3	1	107	0	57	23	187	12.3	7.3	9
12:00-13:00	7	0	7	1	15	6.7	6.6	1	115	1	40	22	178	12.9	6.9	7
13:00-14:00	14	0	8	2	24	8.3	10.6	0	97	0	47	26	170	15.3	6.6	9
14:00-15:00	17	0	8	10	35	28.6	15.5	1	118	2	67	38	225	17.8	8.8	7
15:00-16:00	14	0	2	5	21	23.8	9.3	0	118	3	49	20	190	12.1	7.4	11
16:00-17:00	11	0	3	2	16	12.5	7.1	0	123	0	53	18	194	9.3	7.6	10
17:00-18:00	16	0	3	3	22	13.6	9.7	0	147	1	56	15	219	7.3	8.5	16
18:00-19:00	13	0	0	2	15	13.3	6.6	3	146	0	39	12	197	6.1	7.7	14
全時間合計	126	0	48	52	226	23.0	100.0	8	1586	12	678	293	2569	11.9	100.0	153

方向 種別 時間帯	9								C 合計 (7+ 8+ 9)							
	乗用車 (台)	バス (台)	小型 貨物車 (台)	大型 貨物車 (台)	合計 (台)	大型車 混入率 (%)	時間 係数 (%)	二輪車 (台)	乗用車 (台)	バス (台)	小型 貨物車 (台)	大型 貨物車 (台)	合計 (台)	大型車 混入率 (%)	時間 係数 (%)	二輪車 (台)
7:00- 8:00	0	1	0	0	1	100.0	5.3	0	177	2	93	36	308	12.3	10.9	29
8:00- 9:00	0	2	0	0	2	100.0	10.5	0	180	3	67	31	281	12.1	10.0	23
9:00-10:00	0	1	0	0	1	100.0	5.3	0	148	4	64	32	248	14.5	8.8	14
10:00-11:00	0	2	0	0	2	100.0	10.5	0	137	2	59	46	244	19.7	8.7	6
11:00-12:00	0	1	0	0	1	100.0	5.3	0	114	1	61	24	200	12.5	7.1	10
12:00-13:00	0	1	3	0	4	25.0	21.1	0	122	2	50	23	197	12.7	7.0	8
13:00-14:00	1	1	0	0	2	50.0	10.5	0	112	1	55	28	196	14.8	7.0	9
14:00-15:00	0	1	0	0	1	100.0	5.3	0	135	3	75	48	261	19.5	9.3	8
15:00-16:00	0	1	0	0	1	100.0	5.3	0	132	4	51	25	212	13.7	7.5	11
16:00-17:00	0	1	0	0	1	100.0	5.3	0	134	1	56	20	211	10.0	7.5	10
17:00-18:00	0	1	0	0	1	100.0	5.3	0	163	2	59	18	242	8.3	8.6	16
18:00-19:00	1	1	0	0	2	50.0	10.5	0	160	1	39	14	214	7.0	7.6	17
全時間合計	2	14	3	0	19	73.7	100.0	0	1714	26	729	345	2814	13.2	100.0	161

方向別自動車交通量調査表

調査地点 : No.38 Y-100 佐江戸

調査年月日 : 令和 5年11月21日(火) 天候:晴れ

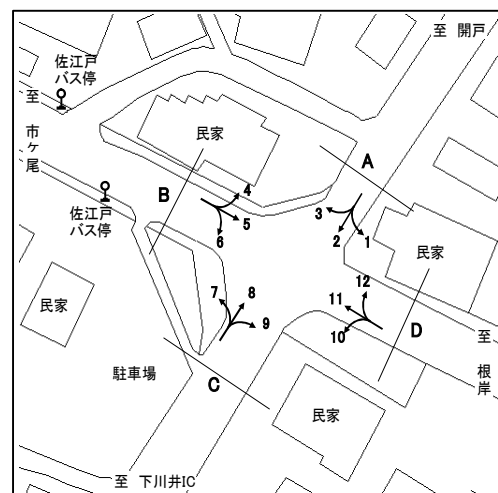

方向 種別 時間帯	10								11							
	乗用車 (台)	バス (台)	小型 貨物車 (台)	大型 貨物車 (台)	合計 (台)	大型車 混入率 (%)	時間 係数 (%)	二輪車 (台)	乗用車 (台)	バス (台)	小型 貨物車 (台)	大型 貨物車 (台)	合計 (台)	大型車 混入率 (%)	時間 係数 (%)	二輪車 (台)
7:00- 8:00	1	2	2	0	5	40.0	1.6	0	186	15	60	64	325	24.3	6.2	33
8:00- 9:00	12	2	0	3	17	29.4	5.4	1	196	8	49	68	321	23.7	6.1	23
9:00-10:00	9	2	4	2	17	23.5	5.4	0	176	8	87	93	364	27.7	7.0	13
10:00-11:00	13	2	9	4	28	21.4	8.9	1	196	6	84	102	388	27.8	7.4	16
11:00-12:00	14	1	7	0	22	4.5	7.0	2	246	7	74	88	415	22.9	7.9	9
12:00-13:00	27	1	4	2	34	8.8	10.8	2	239	5	64	54	362	16.3	6.9	18
13:00-14:00	30	2	5	0	37	5.4	11.7	2	293	8	97	71	469	16.8	9.0	22
14:00-15:00	28	1	8	1	38	5.3	12.1	3	288	9	92	75	464	18.1	8.9	24
15:00-16:00	25	2	3	4	34	17.6	10.8	1	357	10	95	80	542	16.6	10.4	17
16:00-17:00	23	1	3	1	28	7.1	8.9	1	354	10	76	63	503	14.5	9.6	18
17:00-18:00	18	2	5	2	27	14.8	8.6	1	386	6	84	44	520	9.6	10.0	42
18:00-19:00	24	2	1	1	28	10.7	8.9	0	430	8	83	29	550	6.7	10.5	58
全時間合計	224	20	51	20	315	12.7	100.0	14	3347	100	945	831	5223	17.8	100.0	293

方向 種別 時間帯	12								D 合計 (10+11+12)							
	乗用車 (台)	バス (台)	小型 貨物車 (台)	大型 貨物車 (台)	合計 (台)	大型車 混入率 (%)	時間 係数 (%)	二輪車 (台)	乗用車 (台)	バス (台)	小型 貨物車 (台)	大型 貨物車 (台)	合計 (台)	大型車 混入率 (%)	時間 係数 (%)	二輪車 (台)
7:00- 8:00	0	0	0	0	0	0.0	0.0	0	187	17	62	64	330	24.5	6.0	33
8:00- 9:00	0	0	0	0	0	0.0	0.0	0	208	10	49	71	338	24.0	6.1	24
9:00-10:00	0	0	0	0	0	0.0	0.0	0	185	10	91	95	381	27.6	6.9	13
10:00-11:00	1	0	0	0	1	0.0	33.3	0	210	8	93	106	417	27.3	7.5	17
11:00-12:00	0	0	0	0	0	0.0	0.0	0	260	8	81	88	437	22.0	7.9	11
12:00-13:00	0	0	0	0	0	0.0	0.0	0	266	6	68	56	396	15.7	7.1	20
13:00-14:00	0	0	0	0	0	0.0	0.0	0	323	10	102	71	506	16.0	9.1	24
14:00-15:00	0	0	0	0	0	0.0	0.0	0	316	10	100	76	502	17.1	9.1	27
15:00-16:00	0	0	0	0	0	0.0	0.0	0	382	12	98	84	576	16.7	10.4	18
16:00-17:00	1	0	1	0	2	0.0	66.7	0	378	11	80	64	533	14.1	9.6	19
17:00-18:00	0	0	0	0	0	0.0	0.0	0	404	8	89	46	547	9.9	9.9	43
18:00-19:00	0	0	0	0	0	0.0	0.0	0	454	10	84	30	578	6.9	10.4	58
全時間合計	2	0	1	0	3	0.0	100.0	0	3573	120	997	851	5541	17.5	100.0	307

方向別自動車交通量調査表

調査地点 : No.39 Y-128 日ノ出町

調査年月日 : 令和 5年11月30日(木) 天候:晴れ

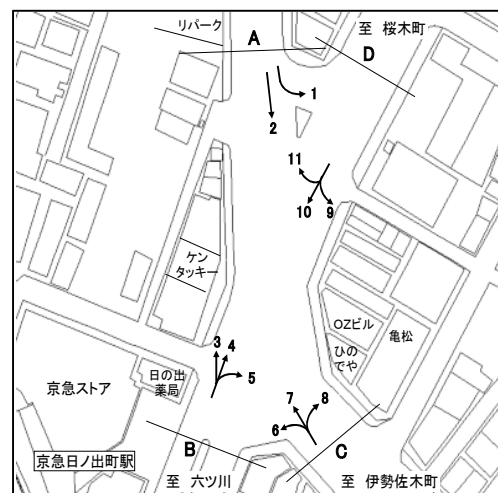

方向 種別 時間帯	1								2							
	乗用車 (台)	バス (台)	小型 貨物車 (台)	大型 貨物車 (台)	合計 (台)	大型車 混入率 (%)	時間 係数 (%)	二輪車 (台)	乗用車 (台)	バス (台)	小型 貨物車 (台)	大型 貨物車 (台)	合計 (台)	大型車 混入率 (%)	時間 係数 (%)	二輪車 (台)
7:00- 8:00	6	4	5	1	16	31.3	6.4	0	91	6	30	15	142	14.8	5.4	23
8:00- 9:00	5	2	3	3	13	38.5	5.2	1	136	6	53	14	209	9.6	8.0	17
9:00-10:00	12	4	5	5	26	34.6	10.4	0	149	5	65	20	239	10.5	9.1	21
10:00-11:00	8	2	6	4	20	30.0	8.0	1	134	4	51	25	214	13.6	8.2	20
11:00-12:00	8	5	5	2	20	35.0	8.0	7	130	6	61	17	214	10.7	8.2	23
12:00-13:00	13	3	4	3	23	26.1	9.2	5	164	5	53	13	235	7.7	9.0	21
13:00-14:00	11	3	7	2	23	21.7	9.2	1	164	4	68	22	258	10.1	9.9	33
14:00-15:00	13	1	6	3	23	17.4	9.2	1	160	4	64	10	238	5.9	9.1	22
15:00-16:00	18	3	4	2	27	18.5	10.8	2	176	5	62	7	250	4.8	9.5	34
16:00-17:00	7	2	8	1	18	16.7	7.2	2	158	3	48	4	213	3.3	8.1	24
17:00-18:00	17	3	5	0	25	12.0	10.0	4	166	6	41	3	216	4.2	8.2	40
18:00-19:00	9	3	4	0	16	18.8	6.4	2	144	7	34	6	191	6.8	7.3	27
全時間合計	127	35	62	26	250	24.4	100.0	26	1772	61	630	156	2619	8.3	100.0	305

方向 種別 時間帯									A 合計 (1+ 2)							
	乗用車 (台)	バス (台)	小型 貨物車 (台)	大型 貨物車 (台)	合計 (台)	大型車 混入率 (%)	時間 係数 (%)	二輪車 (台)	乗用車 (台)	バス (台)	小型 貨物車 (台)	大型 貨物車 (台)	合計 (台)	大型車 混入率 (%)	時間 係数 (%)	二輪車 (台)
7:00- 8:00									97	10	35	16	158	16.5	5.5	23
8:00- 9:00									141	8	56	17	222	11.3	7.7	18
9:00-10:00									161	9	70	25	265	12.8	9.2	21
10:00-11:00									142	6	57	29	234	15.0	8.2	21
11:00-12:00									138	11	66	19	234	12.8	8.2	30
12:00-13:00									177	8	57	16	258	9.3	9.0	26
13:00-14:00									175	7	75	24	281	11.0	9.8	34
14:00-15:00									173	5	70	13	261	6.9	9.1	23
15:00-16:00									194	8	66	9	277	6.1	9.7	36
16:00-17:00									165	5	56	5	231	4.3	8.1	26
17:00-18:00									183	9	46	3	241	5.0	8.4	44
18:00-19:00									153	10	38	6	207	7.7	7.2	29
全時間合計									1899	96	692	182	2869	9.7	100.0	331

方向別自動車交通量調査表

調査地点 : No.39 Y-128 日ノ出町

調査年月日 : 令和 5年11月30日(木) 天候:晴れ

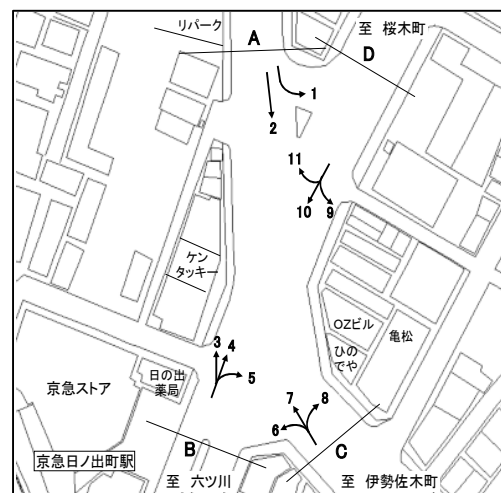

方向 種別 時間帯	3								4							
	乗用車 (台)	バス (台)	小型 貨物車 (台)	大型 貨物車 (台)	合計 (台)	大型車 混入率 (%)	時間 係数 (%)	二輪車 (台)	乗用車 (台)	バス (台)	小型 貨物車 (台)	大型 貨物車 (台)	合計 (台)	大型車 混入率 (%)	時間 係数 (%)	二輪車 (台)
7:00- 8:00	89	0	37	1	127	0.8	8.7	22	345	7	127	31	510	7.5	10.6	120
8:00- 9:00	104	0	49	9	162	5.6	11.1	16	349	6	123	30	508	7.1	10.5	88
9:00-10:00	87	4	30	12	133	12.0	9.1	18	327	4	69	31	431	8.1	8.9	63
10:00-11:00	81	1	40	10	132	8.3	9.0	18	328	4	72	20	424	5.7	8.8	57
11:00-12:00	82	0	29	10	121	8.3	8.3	11	268	1	78	16	363	4.7	7.5	29
12:00-13:00	101	0	28	12	141	8.5	9.7	13	283	4	71	19	377	6.1	7.8	45
13:00-14:00	75	0	33	3	111	2.7	7.6	10	250	2	85	22	359	6.7	7.4	31
14:00-15:00	75	1	22	6	104	6.7	7.1	18	262	4	81	25	372	7.8	7.7	31
15:00-16:00	77	2	32	5	116	6.0	8.0	18	291	2	50	18	361	5.5	7.5	35
16:00-17:00	75	0	33	6	114	5.3	7.8	16	302	4	71	8	385	3.1	8.0	39
17:00-18:00	68	0	23	0	91	0.0	6.2	20	308	2	59	8	377	2.7	7.8	55
18:00-19:00	84	0	22	1	107	0.9	7.3	11	300	3	45	4	352	2.0	7.3	36
全時間合計	998	8	378	75	1459	5.7	100.0	191	3613	43	931	232	4819	5.7	100.0	629

方向 種別 時間帯	5								B 合計 (3+ 4+ 5)							
	乗用車 (台)	バス (台)	小型 貨物車 (台)	大型 貨物車 (台)	合計 (台)	大型車 混入率 (%)	時間 係数 (%)	二輪車 (台)	乗用車 (台)	バス (台)	小型 貨物車 (台)	大型 貨物車 (台)	合計 (台)	大型車 混入率 (%)	時間 係数 (%)	二輪車 (台)
7:00- 8:00	2	0	2	0	4	0.0	100.0	0	436	7	166	32	641	6.1	10.2	142
8:00- 9:00	0	0	0	0	0	0.0	0.0	0	453	6	172	39	670	6.7	10.7	104
9:00-10:00	0	0	0	0	0	0.0	0.0	0	414	8	99	43	564	9.0	9.0	81
10:00-11:00	0	0	0	0	0	0.0	0.0	0	409	5	112	30	556	6.3	8.9	75
11:00-12:00	0	0	0	0	0	0.0	0.0	0	350	1	107	26	484	5.6	7.7	40
12:00-13:00	0	0	0	0	0	0.0	0.0	0	384	4	99	31	518	6.8	8.2	58
13:00-14:00	0	0	0	0	0	0.0	0.0	0	325	2	118	25	470	5.7	7.5	41
14:00-15:00	0	0	0	0	0	0.0	0.0	0	337	5	103	31	476	7.6	7.6	49
15:00-16:00	0	0	0	0	0	0.0	0.0	0	368	4	82	23	477	5.7	7.6	53
16:00-17:00	0	0	0	0	0	0.0	0.0	0	377	4	104	14	499	3.6	7.9	55
17:00-18:00	0	0	0	0	0	0.0	0.0	0	376	2	82	8	468	2.1	7.4	75
18:00-19:00	0	0	0	0	0	0.0	0.0	0	384	3	67	5	459	1.7	7.3	47
全時間合計	2	0	2	0	4	0.0	100.0	0	4613	51	1311	307	6282	5.7	100.0	820

方向別自動車交通量調査表

調査地点 : No.39 Y-128 日ノ出町

調査年月日 : 令和 5年11月30日(木) 天候:晴れ

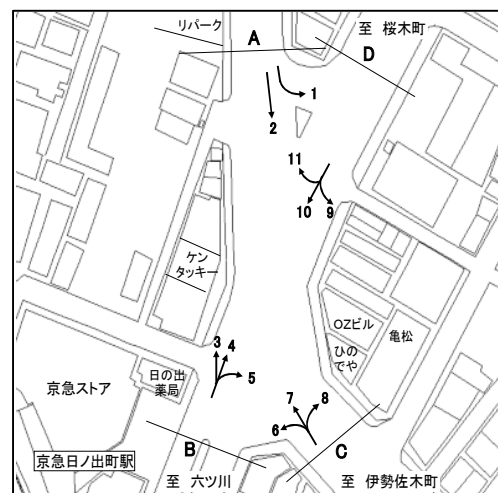

方向 種別 時間帯	6								7							
	乗用車 (台)	バス (台)	小型 貨物車 (台)	大型 貨物車 (台)	合計 (台)	大型車 混入率 (%)	時間 係数 (%)	二輪車 (台)	乗用車 (台)	バス (台)	小型 貨物車 (台)	大型 貨物車 (台)	合計 (台)	大型車 混入率 (%)	時間 係数 (%)	二輪車 (台)
7:00- 8:00	25	0	11	5	41	12.2	4.9	3	76	7	24	9	116	13.8	5.8	3
8:00- 9:00	40	0	10	5	55	9.1	6.5	2	96	5	42	13	156	11.5	7.8	10
9:00-10:00	33	0	9	8	50	16.0	5.9	2	84	8	45	17	154	16.2	7.7	10
10:00-11:00	44	0	26	11	81	13.6	9.6	5	90	4	46	18	158	13.9	7.9	5
11:00-12:00	40	0	12	9	61	14.8	7.2	8	110	6	41	10	167	9.6	8.4	19
12:00-13:00	47	0	17	6	70	8.6	8.3	10	115	4	48	5	172	5.2	8.6	20
13:00-14:00	45	0	21	10	76	13.2	9.0	9	98	5	46	4	153	5.9	7.7	14
14:00-15:00	64	0	18	12	94	12.8	11.1	12	127	5	51	16	199	10.6	10.0	16
15:00-16:00	49	0	24	2	75	2.7	8.9	15	99	3	52	12	166	9.0	8.3	15
16:00-17:00	61	0	15	2	78	2.6	9.2	8	123	6	70	11	210	8.1	10.5	15
17:00-18:00	59	0	20	2	81	2.5	9.6	11	138	5	51	9	203	6.9	10.2	30
18:00-19:00	64	0	16	3	83	3.6	9.8	13	95	5	35	8	143	9.1	7.2	30
全時間合計	571	0	199	75	845	8.9	100.0	98	1251	63	551	132	1997	9.8	100.0	187

方向 種別 時間帯	8								C 合計 (6+ 7+ 8)							
	乗用車 (台)	バス (台)	小型 貨物車 (台)	大型 貨物車 (台)	合計 (台)	大型車 混入率 (%)	時間 係数 (%)	二輪車 (台)	乗用車 (台)	バス (台)	小型 貨物車 (台)	大型 貨物車 (台)	合計 (台)	大型車 混入率 (%)	時間 係数 (%)	二輪車 (台)
7:00- 8:00	40	1	12	4	57	8.8	5.6	4	141	8	47	18	214	12.1	5.5	10
8:00- 9:00	37	1	14	6	58	12.1	5.7	10	173	6	66	24	269	11.2	7.0	22
9:00-10:00	54	2	14	5	75	9.3	7.4	1	171	10	68	30	279	14.3	7.2	13
10:00-11:00	52	0	14	4	70	5.7	6.9	7	186	4	86	33	309	12.0	8.0	17
11:00-12:00	74	2	22	4	102	5.9	10.0	6	224	8	75	23	330	9.4	8.6	33
12:00-13:00	71	1	20	9	101	9.9	9.9	15	233	5	85	20	343	7.3	8.9	45
13:00-14:00	79	2	17	3	101	5.0	9.9	13	222	7	84	17	330	7.3	8.6	36
14:00-15:00	57	2	22	8	89	11.2	8.8	8	248	7	91	36	382	11.3	9.9	36
15:00-16:00	63	1	16	7	87	9.2	8.6	3	211	4	92	21	328	7.6	8.5	33
16:00-17:00	65	1	11	3	80	5.0	7.9	7	249	7	96	16	368	6.3	9.5	30
17:00-18:00	84	2	26	6	118	6.8	11.6	10	281	7	97	17	402	6.0	10.4	51
18:00-19:00	68	1	9	1	79	2.5	7.8	10	227	6	60	12	305	5.9	7.9	53
全時間合計	744	16	197	60	1017	7.5	100.0	94	2566	79	947	267	3859	9.0	100.0	379

方向別自動車交通量調査表

調査地点 : No.39 Y-128 日ノ出町

調査年月日 : 令和 5年11月30日(木) 天候:晴れ

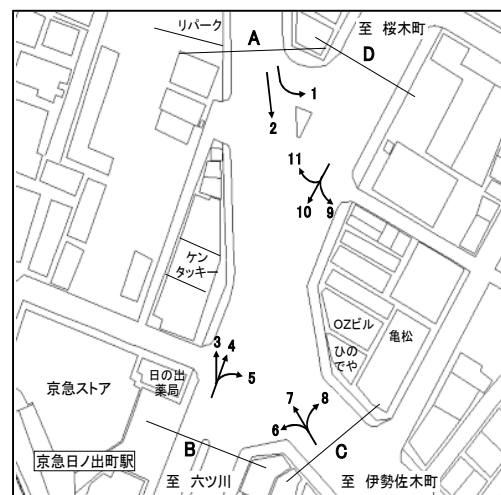

方向 種別 時間帯	9									10								
	乗用車 (台)	バス (台)	小型 貨物車 (台)	大型 貨物車 (台)	合計 (台)	大型車 混入率 (%)	時間 係数 (%)	二輪車 (台)	乗用車 (台)	バス (台)	小型 貨物車 (台)	大型 貨物車 (台)	合計 (台)	大型車 混入率 (%)	時間 係数 (%)	二輪車 (台)		
7:00- 8:00	35	1	12	11	59	20.3	4.6	0	171	3	58	35	267	14.2	6.3	24		
8:00- 9:00	59	3	20	16	98	19.4	7.6	0	196	4	60	29	289	11.4	6.8	19		
9:00-10:00	61	2	33	11	107	12.1	8.3	5	185	6	87	33	311	12.5	7.3	20		
10:00-11:00	71	2	22	7	102	8.8	7.9	2	188	3	78	23	292	8.9	6.9	22		
11:00-12:00	64	2	34	8	108	9.3	8.4	5	235	2	100	12	349	4.0	8.2	33		
12:00-13:00	85	1	18	4	108	4.6	8.4	5	221	5	88	17	331	6.6	7.8	32		
13:00-14:00	75	1	16	8	100	9.0	7.7	13	217	2	77	21	317	7.3	7.5	25		
14:00-15:00	73	1	25	10	109	10.1	8.4	9	275	4	84	14	377	4.8	8.9	35		
15:00-16:00	85	2	32	10	129	9.3	10.0	11	304	4	77	19	404	5.7	9.5	39		
16:00-17:00	112	3	28	5	148	5.4	11.4	12	316	5	85	10	416	3.6	9.8	60		
17:00-18:00	90	1	14	2	107	2.8	8.3	8	345	1	96	3	445	0.9	10.5	84		
18:00-19:00	103	1	14	0	118	0.8	9.1	11	357	2	86	4	449	1.3	10.6	94		
全時間合計	913	20	268	92	1293	8.7	100.0	81	3010	41	976	220	4247	6.1	100.0	487		

方向 種別 時間帯	11									D 合計 (9+10+11)								
	乗用車 (台)	バス (台)	小型 貨物車 (台)	大型 貨物車 (台)	合計 (台)	大型車 混入率 (%)	時間 係数 (%)	二輪車 (台)	乗用車 (台)	バス (台)	小型 貨物車 (台)	大型 貨物車 (台)	合計 (台)	大型車 混入率 (%)	時間 係数 (%)	二輪車 (台)		
7:00- 8:00	0	3	0	0	3	100.0	9.4	0	206	7	70	46	329	16.1	5.9	24		
8:00- 9:00	0	4	0	0	4	100.0	12.5	0	255	11	80	45	391	14.3	7.0	19		
9:00-10:00	0	3	0	0	3	100.0	9.4	0	246	11	120	44	421	13.1	7.6	25		
10:00-11:00	0	1	0	0	1	100.0	3.1	0	259	6	100	30	395	9.1	7.1	24		
11:00-12:00	0	3	0	0	3	100.0	9.4	0	299	7	134	20	460	5.9	8.3	38		
12:00-13:00	0	2	0	0	2	100.0	6.3	0	306	8	106	21	441	6.6	7.9	37		
13:00-14:00	0	3	0	0	3	100.0	9.4	0	292	6	93	29	420	8.3	7.5	38		
14:00-15:00	0	2	0	0	2	100.0	6.3	0	348	7	109	24	488	6.4	8.8	44		
15:00-16:00	0	2	0	0	2	100.0	6.3	0	389	8	109	29	535	6.9	9.6	50		
16:00-17:00	0	4	0	0	4	100.0	12.5	0	428	12	113	15	568	4.8	10.2	72		
17:00-18:00	0	2	0	0	2	100.0	6.3	0	435	4	110	5	554	1.6	9.9	92		
18:00-19:00	0	3	0	0	3	100.0	9.4	0	460	6	100	4	570	1.8	10.2	105		
全時間合計	0	32	0	0	32	100.0	100.0	0	3923	93	1244	312	5572	7.3	100.0	568		

方向別自動車交通量調査表

調査地点 : No.40 Y-129 井土ヶ谷

調査年月日 : 令和 5年11月30日(木) 天候:晴れ

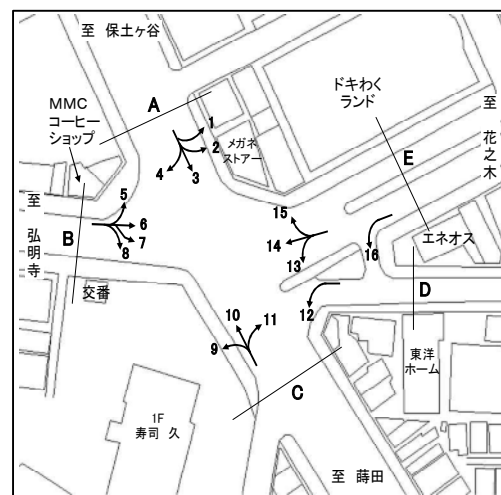

方向 種別 時間帯	1								2							
	乗用車 (台)	バス (台)	小型 貨物車 (台)	大型 貨物車 (台)	合計 (台)	大型車 混入率 (%)	時間 係数 (%)	二輪車 (台)	乗用車 (台)	バス (台)	小型 貨物車 (台)	大型 貨物車 (台)	合計 (台)	大型車 混入率 (%)	時間 係数 (%)	二輪車 (台)
7:00- 8:00	56	8	28	6	98	14.3	7.8	7	40	0	27	7	74	9.5	10.6	19
8:00- 9:00	72	7	30	7	116	12.1	9.2	9	51	0	14	5	70	7.1	10.0	12
9:00-10:00	54	6	19	10	89	18.0	7.1	4	36	0	12	3	51	5.9	7.3	3
10:00-11:00	57	4	27	15	103	18.4	8.2	2	38	0	19	3	60	5.0	8.6	4
11:00-12:00	70	4	18	10	102	13.7	8.1	7	36	0	10	4	50	8.0	7.2	5
12:00-13:00	79	4	23	8	114	10.5	9.1	10	36	0	6	2	44	4.5	6.3	5
13:00-14:00	77	2	35	9	123	8.9	9.8	6	38	0	16	4	58	6.9	8.3	4
14:00-15:00	74	2	22	4	102	5.9	8.1	9	38	0	15	6	59	10.2	8.5	7
15:00-16:00	73	2	26	4	105	5.7	8.4	1	45	0	16	1	62	1.6	8.9	4
16:00-17:00	79	4	19	5	107	8.4	8.5	5	27	0	14	1	42	2.4	6.0	5
17:00-18:00	82	3	26	2	113	4.4	9.0	7	46	0	11	3	60	5.0	8.6	7
18:00-19:00	65	2	13	3	83	6.0	6.6	5	47	0	19	2	68	2.9	9.7	11
全時間合計	838	48	286	83	1255	10.4	100.0	72	478	0	179	41	698	5.9	100.0	86

方向 種別 時間帯	3								4							
	乗用車 (台)	バス (台)	小型 貨物車 (台)	大型 貨物車 (台)	合計 (台)	大型車 混入率 (%)	時間 係数 (%)	二輪車 (台)	乗用車 (台)	バス (台)	小型 貨物車 (台)	大型 貨物車 (台)	合計 (台)	大型車 混入率 (%)	時間 係数 (%)	二輪車 (台)
7:00- 8:00	162	11	82	20	275	11.3	7.4	50	40	0	14	7	61	11.5	6.1	9
8:00- 9:00	217	14	86	30	347	12.7	9.4	26	53	2	23	7	85	10.6	8.5	5
9:00-10:00	188	9	73	12	282	7.4	7.6	22	52	1	10	5	68	8.8	6.8	2
10:00-11:00	179	8	80	24	291	11.0	7.9	20	44	1	20	9	74	13.5	7.4	8
11:00-12:00	195	6	63	30	294	12.2	8.0	23	70	0	20	3	93	3.2	9.3	14
12:00-13:00	203	5	61	13	282	6.4	7.6	32	61	0	16	5	82	6.1	8.2	8
13:00-14:00	197	6	78	18	299	8.0	8.1	29	38	0	17	3	58	5.2	5.8	11
14:00-15:00	170	5	84	20	279	9.0	7.6	22	65	2	20	1	88	3.4	8.8	8
15:00-16:00	228	5	102	12	347	4.9	9.4	20	53	1	13	0	67	1.5	6.7	6
16:00-17:00	231	9	81	11	332	6.0	9.0	26	74	0	28	1	103	1.0	10.3	14
17:00-18:00	263	9	75	5	352	4.0	9.5	36	93	1	21	2	117	2.6	11.7	12
18:00-19:00	241	9	58	7	315	5.1	8.5	19	87	0	18	2	107	1.9	10.7	10
全時間合計	2474	96	923	202	3695	8.1	100.0	325	730	8	220	45	1003	5.3	100.0	107

方向別自動車交通量調査表

調査地点 : No.40 Y-129 井土ヶ谷

調査年月日 : 令和 5年11月30日(木) 天候:晴れ

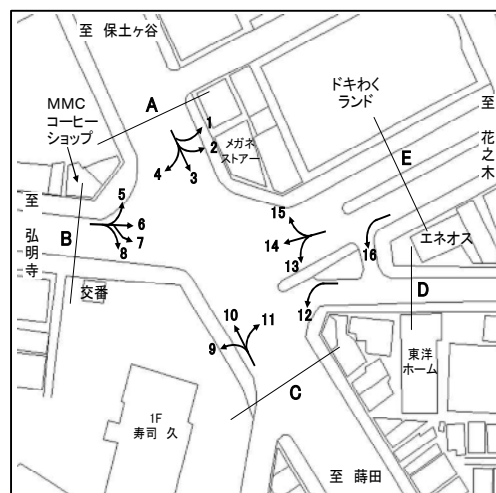

方向 種別 時間帯									A 合計 (1+ 2+ 3+ 4)							
	乗用車 (台)	バス (台)	小型 貨物車 (台)	大型 貨物車 (台)	合計 (台)	大型車 混入率 (%)	時間 係数 (%)	二輪車 (台)	乗用車 (台)	バス (台)	小型 貨物車 (台)	大型 貨物車 (台)	合計 (台)	大型車 混入率 (%)	時間 係数 (%)	二輪車 (台)
7:00- 8:00									298	19	151	40	508	11.6	7.6	85
8:00- 9:00									393	23	153	49	618	11.7	9.3	52
9:00-10:00									330	16	114	30	490	9.4	7.4	31
10:00-11:00									318	13	146	51	528	12.1	7.9	34
11:00-12:00									371	10	111	47	539	10.6	8.1	49
12:00-13:00									379	9	106	28	522	7.1	7.8	55
13:00-14:00									350	8	146	34	538	7.8	8.1	50
14:00-15:00									347	9	141	31	528	7.6	7.9	46
15:00-16:00									399	8	157	17	581	4.3	8.7	31
16:00-17:00									411	13	142	18	584	5.3	8.8	50
17:00-18:00									484	13	133	12	642	3.9	9.7	62
18:00-19:00									440	11	108	14	573	4.4	8.6	45
全時間合計									4520	152	1608	371	6651	7.9	100.0	590

方向別自動車交通量調査表

調査地点 : No.40 Y-129 井土ヶ谷

調査年月日 : 令和 5年11月30日(木) 天候:晴れ

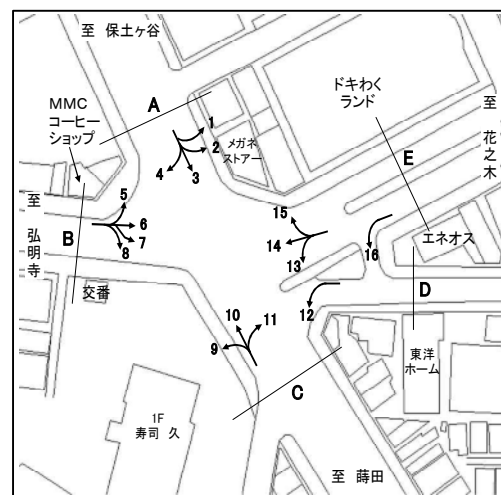

方向 種別 時間帯	5								6							
	乗用車 (台)	バス (台)	小型 貨物車 (台)	大型 貨物車 (台)	合計 (台)	大型車 混入率 (%)	時間 係数 (%)	二輪車 (台)	乗用車 (台)	バス (台)	小型 貨物車 (台)	大型 貨物車 (台)	合計 (台)	大型車 混入率 (%)	時間 係数 (%)	二輪車 (台)
7:00- 8:00	5	0	0	0	5	0.0	1.2	1	334	23	112	26	495	9.9	11.6	127
8:00- 9:00	14	0	3	1	18	5.6	4.3	2	343	19	93	21	476	8.4	11.2	121
9:00-10:00	23	0	4	2	29	6.9	7.0	1	307	17	79	23	426	9.4	10.0	77
10:00-11:00	21	0	4	1	26	3.8	6.3	1	299	15	80	20	414	8.5	9.7	100
11:00-12:00	31	0	12	5	48	10.4	11.6	9	217	16	55	17	305	10.8	7.2	43
12:00-13:00	29	0	16	1	46	2.2	11.1	1	226	17	58	12	313	9.3	7.3	74
13:00-14:00	26	0	3	5	34	14.7	8.2	3	211	13	66	10	300	7.7	7.0	39
14:00-15:00	34	0	10	4	48	8.3	11.6	3	202	14	73	24	313	12.1	7.3	46
15:00-16:00	31	0	9	2	42	4.8	10.1	7	243	15	52	14	324	9.0	7.6	62
16:00-17:00	24	0	12	1	37	2.7	8.9	1	213	16	74	14	317	9.5	7.4	43
17:00-18:00	27	0	12	1	40	2.5	9.7	4	201	17	67	7	292	8.2	6.8	58
18:00-19:00	28	0	11	2	41	4.9	9.9	4	210	16	58	6	290	7.6	6.8	40
全時間合計	293	0	96	25	414	6.0	100.0	37	3006	198	867	194	4265	9.2	100.0	830

方向 種別 時間帯	7								8							
	乗用車 (台)	バス (台)	小型 貨物車 (台)	大型 貨物車 (台)	合計 (台)	大型車 混入率 (%)	時間 係数 (%)	二輪車 (台)	乗用車 (台)	バス (台)	小型 貨物車 (台)	大型 貨物車 (台)	合計 (台)	大型車 混入率 (%)	時間 係数 (%)	二輪車 (台)
7:00- 8:00	38	0	13	1	52	1.9	9.1	13	46	0	22	1	69	1.4	6.9	7
8:00- 9:00	32	1	20	3	56	7.1	9.8	13	43	1	24	12	80	16.3	8.0	2
9:00-10:00	39	1	13	2	55	5.5	9.6	5	58	0	18	3	79	3.8	7.9	6
10:00-11:00	29	0	16	2	47	4.3	8.2	10	50	0	20	7	77	9.1	7.7	10
11:00-12:00	22	0	12	1	35	2.9	6.1	4	56	0	33	6	95	6.3	9.4	6
12:00-13:00	38	0	6	4	48	8.3	8.4	6	55	0	28	8	91	8.8	9.0	13
13:00-14:00	41	0	10	0	51	0.0	8.9	8	68	0	20	4	92	4.3	9.1	8
14:00-15:00	25	1	11	1	38	5.3	6.6	4	67	0	27	1	95	1.1	9.4	9
15:00-16:00	31	0	21	1	53	1.9	9.2	7	55	0	23	1	79	1.3	7.9	14
16:00-17:00	26	0	10	1	37	2.7	6.4	2	63	0	24	3	90	3.3	8.9	9
17:00-18:00	40	0	7	1	48	2.1	8.4	12	54	0	24	2	80	2.5	8.0	7
18:00-19:00	43	0	11	0	54	0.0	9.4	10	53	0	25	1	79	1.3	7.9	13
全時間合計	404	3	150	17	574	3.5	100.0	94	668	1	288	49	1006	5.0	100.0	104

方向別自動車交通量調査表

調査地点 : No.40 Y-129 井土ヶ谷

調査年月日 : 令和 5年11月30日(木) 天候:晴れ

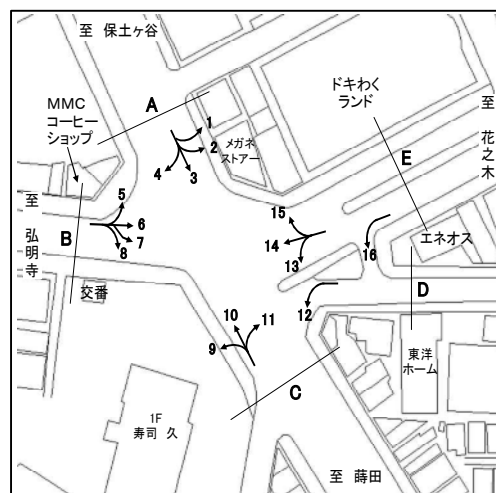

時間帯	方向 種別								B 合計 (5+ 6+ 7+ 8)							
		乗用車 (台)	バス (台)	小型 貨物車 (台)	大型 貨物車 (台)	合計 (台)	大型車 混入率 (%)	時間 係数 (%)	二輪車 (台)	乗用車 (台)	バス (台)	小型 貨物車 (台)	大型 貨物車 (台)	合計 (台)	大型車 混入率 (%)	時間 係数 (%)
7:00- 8:00									423	23	147	28	621	8.2	9.9	148
8:00- 9:00									432	21	140	37	630	9.2	10.1	138
9:00-10:00									427	18	114	30	589	8.1	9.4	89
10:00-11:00									399	15	120	30	564	8.0	9.0	121
11:00-12:00									326	16	112	29	483	9.3	7.7	62
12:00-13:00									348	17	108	25	498	8.4	8.0	94
13:00-14:00									346	13	99	19	477	6.7	7.6	58
14:00-15:00									328	15	121	30	494	9.1	7.9	62
15:00-16:00									360	15	105	18	498	6.6	8.0	90
16:00-17:00									326	16	120	19	481	7.3	7.7	55
17:00-18:00									322	17	110	11	460	6.1	7.3	81
18:00-19:00									334	16	105	9	464	5.4	7.4	67
全時間合計									4371	202	1401	285	6259	7.8	100.0	1065

方向別自動車交通量調査表

調査地点 : No.40 Y-129 井土ヶ谷

調査年月日 : 令和 5年11月30日(木) 天候:晴れ

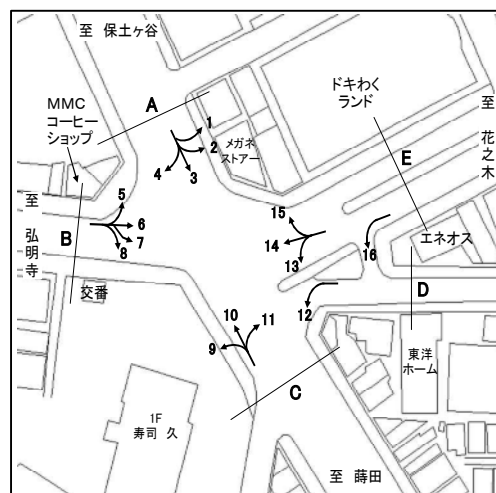

方向 種別 時間帯	9								10							
	乗用車 (台)	バス (台)	小型 貨物車 (台)	大型 貨物車 (台)	合計 (台)	大型車 混入率 (%)	時間 係数 (%)	二輪車 (台)	乗用車 (台)	バス (台)	小型 貨物車 (台)	大型 貨物車 (台)	合計 (台)	大型車 混入率 (%)	時間 係数 (%)	二輪車 (台)
7:00- 8:00	27	16	16	4	63	31.7	4.4	9	159	11	68	17	255	11.0	7.6	48
8:00- 9:00	81	19	21	2	123	17.1	8.6	4	173	16	68	24	281	14.2	8.4	48
9:00-10:00	74	14	30	3	121	14.0	8.4	6	154	12	84	10	260	8.5	7.8	29
10:00-11:00	67	7	29	6	109	11.9	7.6	6	162	6	66	22	256	10.9	7.7	22
11:00-12:00	72	8	24	11	115	16.5	8.0	4	203	7	72	19	301	8.6	9.0	29
12:00-13:00	67	10	27	6	110	14.5	7.7	12	164	6	75	17	262	8.8	7.8	51
13:00-14:00	89	9	27	8	133	12.8	9.3	11	179	6	61	30	276	13.0	8.3	26
14:00-15:00	60	10	20	7	97	17.5	6.8	8	155	8	56	12	231	8.7	6.9	15
15:00-16:00	110	10	21	1	142	7.7	9.9	8	182	7	75	8	272	5.5	8.1	24
16:00-17:00	95	8	41	4	148	8.1	10.3	5	220	9	75	14	318	7.2	9.5	33
17:00-18:00	85	10	28	4	127	11.0	8.8	6	233	11	71	7	322	5.6	9.6	50
18:00-19:00	114	14	20	1	149	10.1	10.4	6	229	10	64	4	307	4.6	9.2	61
全時間合計	941	135	304	57	1437	13.4	100.0	85	2213	109	835	184	3341	8.8	100.0	436

方向 種別 時間帯	11								C 合計 (9+10+11)							
	乗用車 (台)	バス (台)	小型 貨物車 (台)	大型 貨物車 (台)	合計 (台)	大型車 混入率 (%)	時間 係数 (%)	二輪車 (台)	乗用車 (台)	バス (台)	小型 貨物車 (台)	大型 貨物車 (台)	合計 (台)	大型車 混入率 (%)	時間 係数 (%)	二輪車 (台)
7:00- 8:00	70	0	28	8	106	7.5	11.3	14	256	27	112	29	424	13.2	7.4	71
8:00- 9:00	65	2	28	3	98	5.1	10.5	12	319	37	117	29	502	13.1	8.8	64
9:00-10:00	64	2	20	6	92	8.7	9.8	9	292	28	134	19	473	9.9	8.3	44
10:00-11:00	47	0	34	5	86	5.8	9.2	9	276	13	129	33	451	10.2	7.9	37
11:00-12:00	38	0	14	8	60	13.3	6.4	5	313	15	110	38	476	11.1	8.3	38
12:00-13:00	58	1	23	10	92	12.0	9.8	15	289	17	125	33	464	10.8	8.1	78
13:00-14:00	44	0	11	7	62	11.3	6.6	8	312	15	99	45	471	12.7	8.2	45
14:00-15:00	46	2	19	5	72	9.7	7.7	4	261	20	95	24	400	11.0	7.0	27
15:00-16:00	57	0	11	3	71	4.2	7.6	8	349	17	107	12	485	6.0	8.5	40
16:00-17:00	47	0	11	5	63	7.9	6.7	9	362	17	127	23	529	7.6	9.3	47
17:00-18:00	45	1	19	5	70	8.6	7.5	10	363	22	118	16	519	7.3	9.1	66
18:00-19:00	54	1	5	3	63	6.3	6.7	8	397	25	89	8	519	6.4	9.1	75
全時間合計	635	9	223	68	935	8.2	100.0	111	3789	253	1362	309	5713	9.8	100.0	632

方向別自動車交通量調査表

調査地点 : No.40 Y-129 井土ヶ谷

調査年月日 : 令和 5年11月30日(木) 天候:晴れ

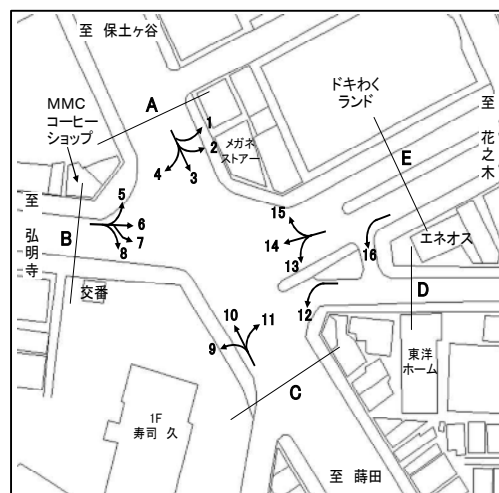

方向 種別 時間帯	12								D 合計 (12)							
	乗用車 (台)	バス (台)	小型 貨物車 (台)	大型 貨物車 (台)	合計 (台)	大型車 混入率 (%)	時間 係数 (%)	二輪車 (台)	乗用車 (台)	バス (台)	小型 貨物車 (台)	大型 貨物車 (台)	合計 (台)	大型車 混入率 (%)	時間 係数 (%)	二輪車 (台)
7:00- 8:00	0	0	0	0	0	0.0	0.0	0	0	0	0	0	0	0.0	0.0	0
8:00- 9:00	0	1	1	0	2	50.0	5.3	0	0	1	1	0	2	50.0	5.3	0
9:00-10:00	1	0	3	0	4	0.0	10.5	2	1	0	3	0	4	0.0	10.5	2
10:00-11:00	2	0	3	1	6	16.7	15.8	0	2	0	3	1	6	16.7	15.8	0
11:00-12:00	2	0	1	0	3	0.0	7.9	0	2	0	1	0	3	0.0	7.9	0
12:00-13:00	2	0	0	0	2	0.0	5.3	0	2	0	0	0	2	0.0	5.3	0
13:00-14:00	1	0	0	0	1	0.0	2.6	0	1	0	0	0	1	0.0	2.6	0
14:00-15:00	1	1	1	1	4	50.0	10.5	1	1	1	1	1	4	50.0	10.5	1
15:00-16:00	4	0	1	0	5	0.0	13.2	1	4	0	1	0	5	0.0	13.2	1
16:00-17:00	3	0	4	0	7	0.0	18.4	0	3	0	4	0	7	0.0	18.4	0
17:00-18:00	1	0	1	0	2	0.0	5.3	0	1	0	1	0	2	0.0	5.3	0
18:00-19:00	2	0	0	0	2	0.0	5.3	0	2	0	0	0	2	0.0	5.3	0
全時間合計	19	2	15	2	38	10.5	100.0	4	19	2	15	2	38	10.5	100.0	4

方向別自動車交通量調査表

調査地点 : No.40 Y-129 井土ヶ谷

調査年月日 : 令和 5年11月30日(木) 天候:晴れ

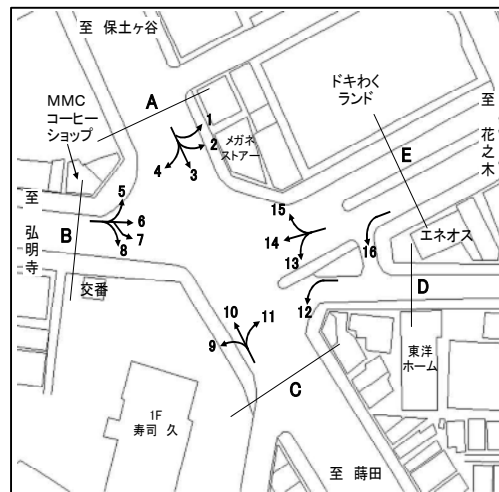

方向 種別 時間帯	13								14							
	乗用車 (台)	バス (台)	小型 貨物車 (台)	大型 貨物車 (台)	合計 (台)	大型車 混入率 (%)	時間 係数 (%)	二輪車 (台)	乗用車 (台)	バス (台)	小型 貨物車 (台)	大型 貨物車 (台)	合計 (台)	大型車 混入率 (%)	時間 係数 (%)	二輪車 (台)
7:00- 8:00	17	0	3	4	24	16.7	5.4	1	123	4	35	12	174	9.2	4.6	38
8:00- 9:00	24	0	7	3	34	8.8	7.6	3	188	4	55	24	271	10.3	7.2	24
9:00-10:00	25	3	14	1	43	9.3	9.6	2	189	7	76	24	296	10.5	7.9	36
10:00-11:00	28	1	12	5	46	13.0	10.3	1	180	5	73	17	275	8.0	7.3	43
11:00-12:00	29	3	18	2	52	9.6	11.7	2	256	5	58	14	333	5.7	8.8	52
12:00-13:00	32	1	5	0	38	2.6	8.5	3	206	7	51	9	273	5.9	7.2	44
13:00-14:00	22	1	7	4	34	14.7	7.6	1	265	5	67	26	363	8.5	9.6	55
14:00-15:00	27	1	4	0	32	3.1	7.2	0	228	5	69	17	319	6.9	8.5	35
15:00-16:00	32	2	8	1	43	7.0	9.6	2	248	6	94	14	362	5.5	9.6	61
16:00-17:00	29	1	2	2	34	8.8	7.6	5	272	7	85	10	374	4.5	9.9	67
17:00-18:00	26	0	8	0	34	0.0	7.6	2	266	4	71	3	344	2.0	9.1	94
18:00-19:00	28	0	4	0	32	0.0	7.2	4	303	6	68	5	382	2.9	10.1	104
全時間合計	319	13	92	22	446	7.8	100.0	26	2724	65	802	175	3766	6.4	100.0	653

方向 種別 時間帯	15								16							
	乗用車 (台)	バス (台)	小型 貨物車 (台)	大型 貨物車 (台)	合計 (台)	大型車 混入率 (%)	時間 係数 (%)	二輪車 (台)	乗用車 (台)	バス (台)	小型 貨物車 (台)	大型 貨物車 (台)	合計 (台)	大型車 混入率 (%)	時間 係数 (%)	二輪車 (台)
7:00- 8:00	38	4	23	6	71	14.1	5.1	4	0	0	0	0	0	0.0	0.0	0
8:00- 9:00	52	4	32	13	101	16.8	7.3	5	0	0	0	0	0	0.0	0.0	0
9:00-10:00	71	6	13	14	104	19.2	7.5	9	0	0	0	0	0	0.0	0.0	0
10:00-11:00	57	3	30	19	109	20.2	7.9	7	1	0	1	0	2	0.0	40.0	0
11:00-12:00	80	2	35	6	123	6.5	8.9	10	0	0	0	0	0	0.0	0.0	0
12:00-13:00	50	1	18	5	74	8.1	5.4	8	1	0	0	0	1	0.0	20.0	0
13:00-14:00	67	3	31	9	110	10.9	8.0	11	0	0	0	0	0	0.0	0.0	0
14:00-15:00	78	2	27	10	117	10.3	8.5	8	0	0	0	0	0	0.0	0.0	0
15:00-16:00	104	4	40	4	152	5.3	11.0	4	1	0	1	0	2	0.0	40.0	0
16:00-17:00	102	4	30	8	144	8.3	10.4	14	0	0	0	0	0	0.0	0.0	0
17:00-18:00	103	2	36	4	145	4.1	10.5	12	0	0	0	0	0	0.0	0.0	0
18:00-19:00	103	4	21	5	133	6.8	9.6	12	0	0	0	0	0	0.0	0.0	0
全時間合計	905	39	336	103	1383	10.3	100.0	104	3	0	2	0	5	0.0	100.0	0

方向別自動車交通量調査表

調査地点 : No.40 Y-129 井土ヶ谷

調査年月日 : 令和 5年11月30日(木) 天候:晴れ

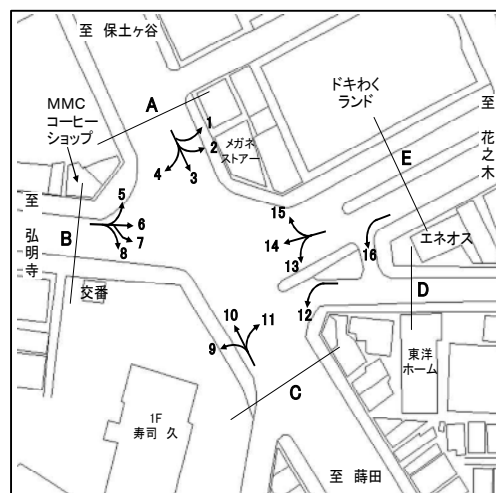

時間帯	方向 種別								E 合計 (13+14+15+16)							
		乗用車 (台)	バス (台)	小型 貨物車 (台)	大型 貨物車 (台)	合計 (台)	大型車 混入率 (%)	時間 係数 (%)	二輪車 (台)	乗用車 (台)	バス (台)	小型 貨物車 (台)	大型 貨物車 (台)	合計 (台)	大型車 混入率 (%)	時間 係数 (%)
7:00- 8:00									178	8	61	22	269	11.2	4.8	43
8:00- 9:00									264	8	94	40	406	11.8	7.3	32
9:00-10:00									285	16	103	39	443	12.4	7.9	47
10:00-11:00									266	9	116	41	432	11.6	7.7	51
11:00-12:00									365	10	111	22	508	6.3	9.1	64
12:00-13:00									289	9	74	14	386	6.0	6.9	55
13:00-14:00									354	9	105	39	507	9.5	9.1	67
14:00-15:00									333	8	100	27	468	7.5	8.4	43
15:00-16:00									385	12	143	19	559	5.5	10.0	67
16:00-17:00									403	12	117	20	552	5.8	9.9	86
17:00-18:00									395	6	115	7	523	2.5	9.3	108
18:00-19:00									434	10	93	10	547	3.7	9.8	120
全時間合計									3951	117	1232	300	5600	7.4	100.0	783

方向別自動車交通量調査表

調査地点 : No.41 Y-166 ニツ橋

調査年月日 : 令和 5年12月 5日(火) 天候:曇り

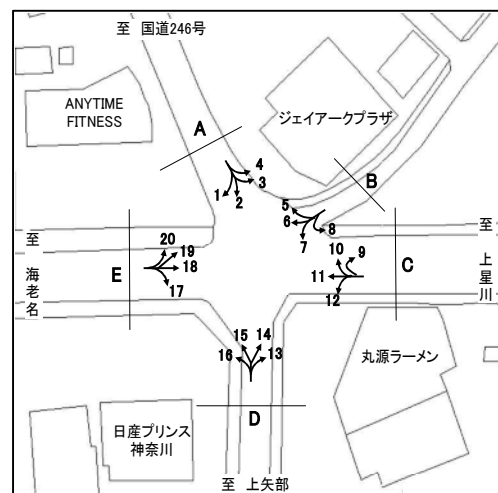

方向 種別 時間帯	1								2							
	乗用車 (台)	バス (台)	小型 貨物車 (台)	大型 貨物車 (台)	合計 (台)	大型車 混入率 (%)	時間 係数 (%)	二輪車 (台)	乗用車 (台)	バス (台)	小型 貨物車 (台)	大型 貨物車 (台)	合計 (台)	大型車 混入率 (%)	時間 係数 (%)	二輪車 (台)
7:00- 8:00	4	0	0	0	4	0.0	2.2	0	218	0	100	19	337	5.6	10.6	22
8:00- 9:00	2	0	5	1	8	12.5	4.4	0	188	0	82	26	296	8.8	9.3	11
9:00-10:00	6	0	3	1	10	10.0	5.5	0	164	0	68	38	270	14.1	8.5	9
10:00-11:00	11	0	3	1	15	6.7	8.3	1	134	0	66	31	231	13.4	7.2	5
11:00-12:00	11	0	3	0	14	0.0	7.7	0	163	0	81	24	268	9.0	8.4	5
12:00-13:00	14	0	6	1	21	4.8	11.6	1	152	0	69	26	247	10.5	7.7	6
13:00-14:00	7	0	5	1	13	7.7	7.2	1	183	0	60	22	265	8.3	8.3	6
14:00-15:00	15	0	2	0	17	0.0	9.4	0	162	1	61	18	242	7.9	7.6	8
15:00-16:00	21	0	3	0	24	0.0	13.3	3	180	1	61	18	260	7.3	8.1	7
16:00-17:00	17	0	6	0	23	0.0	12.7	0	182	0	56	15	253	5.9	7.9	8
17:00-18:00	5	0	5	0	10	0.0	5.5	1	189	0	76	13	278	4.7	8.7	20
18:00-19:00	18	0	3	1	22	4.5	12.2	1	195	0	43	8	246	3.3	7.7	36
全時間合計	131	0	44	6	181	3.3	100.0	8	2110	2	823	258	3193	8.1	100.0	143

方向 種別 時間帯	3								4							
	乗用車 (台)	バス (台)	小型 貨物車 (台)	大型 貨物車 (台)	合計 (台)	大型車 混入率 (%)	時間 係数 (%)	二輪車 (台)	乗用車 (台)	バス (台)	小型 貨物車 (台)	大型 貨物車 (台)	合計 (台)	大型車 混入率 (%)	時間 係数 (%)	二輪車 (台)
7:00- 8:00	44	0	14	4	62	6.5	5.8	2	0	0	0	1	1	100.0	6.7	0
8:00- 9:00	83	1	12	7	103	7.8	9.7	2	0	0	2	0	2	0.0	13.3	0
9:00-10:00	73	1	17	9	100	10.0	9.4	6	1	0	0	0	1	0.0	6.7	0
10:00-11:00	109	0	12	5	126	4.0	11.9	3	1	0	0	0	1	0.0	6.7	0
11:00-12:00	84	1	12	6	103	6.8	9.7	6	0	0	1	0	1	0.0	6.7	0
12:00-13:00	90	0	14	6	110	5.5	10.4	3	0	0	0	0	0	0.0	0.0	0
13:00-14:00	61	0	16	3	80	3.8	7.5	4	3	0	2	0	5	0.0	33.3	0
14:00-15:00	60	1	17	1	79	2.5	7.4	5	3	0	0	0	3	0.0	20.0	0
15:00-16:00	54	2	11	2	69	5.8	6.5	3	0	0	0	0	0	0.0	0.0	0
16:00-17:00	61	0	9	1	71	1.4	6.7	5	0	0	0	0	0	0.0	0.0	1
17:00-18:00	93	0	7	4	104	3.8	9.8	7	1	0	0	0	1	0.0	6.7	0
18:00-19:00	44	0	10	0	54	0.0	5.1	6	0	0	0	0	0	0.0	0.0	0
全時間合計	856	6	151	48	1061	5.1	100.0	52	9	0	5	1	15	6.7	100.0	1

方向別自動車交通量調査表

調査地点 : No.41 Y-166 ニツ橋

調査年月日 : 令和 5年12月 5日(火) 天候:曇り

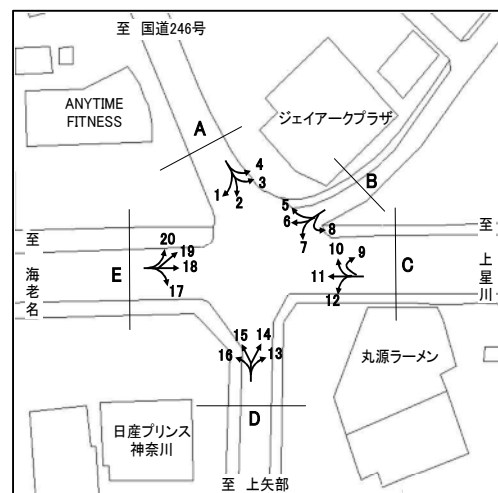

方向 種別 時間帯									A 合計 (1+ 2+ 3+ 4)							
	乗用車 (台)	バス (台)	小型 貨物車 (台)	大型 貨物車 (台)	合計 (台)	大型車 混入率 (%)	時間 係数 (%)	二輪車 (台)	乗用車 (台)	バス (台)	小型 貨物車 (台)	大型 貨物車 (台)	合計 (台)	大型車 混入率 (%)	時間 係数 (%)	二輪車 (台)
7:00- 8:00								266	0	114	24	404	5.9	9.1	24	
8:00- 9:00								273	1	101	34	409	8.6	9.2	13	
9:00-10:00								244	1	88	48	381	12.9	8.6	15	
10:00-11:00								255	0	81	37	373	9.9	8.4	9	
11:00-12:00								258	1	97	30	386	8.0	8.7	11	
12:00-13:00								256	0	89	33	378	8.7	8.5	10	
13:00-14:00								254	0	83	26	363	7.2	8.2	11	
14:00-15:00								240	2	80	19	341	6.2	7.7	13	
15:00-16:00								255	3	75	20	353	6.5	7.9	13	
16:00-17:00								260	0	71	16	347	4.6	7.8	14	
17:00-18:00								288	0	88	17	393	4.3	8.8	28	
18:00-19:00								257	0	56	9	322	2.8	7.2	43	
全時間合計								3106	8	1023	313	4450	7.2	100.0	204	

方向別自動車交通量調査表

調査地点 : No.41 Y-166 ニツ橋

調査年月日 : 令和 5年12月 5日(火) 天候:曇り

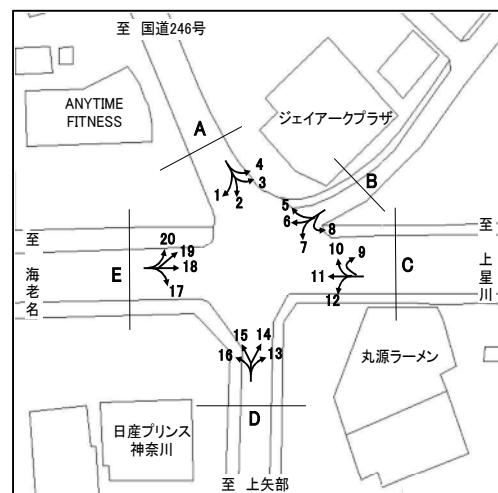

方向 種別 時間帯	5								6							
	乗用車 (台)	バス (台)	小型 貨物車 (台)	大型 貨物車 (台)	合計 (台)	大型車 混入率 (%)	時間 係数 (%)	二輪車 (台)	乗用車 (台)	バス (台)	小型 貨物車 (台)	大型 貨物車 (台)	合計 (台)	大型車 混入率 (%)	時間 係数 (%)	二輪車 (台)
7:00- 8:00	2	0	0	1	3	33.3	9.7	0	0	0	0	0	0	0.0	0.0	1
8:00- 9:00	3	0	0	0	3	0.0	9.7	0	0	0	0	0	0	0.0	0.0	1
9:00-10:00	4	0	0	0	4	0.0	12.9	0	0	0	0	0	0	0.0	0.0	0
10:00-11:00	3	0	0	0	3	0.0	9.7	0	1	0	1	0	2	0.0	5.0	0
11:00-12:00	3	0	2	1	6	16.7	19.4	1	1	0	0	2	3	66.7	7.5	0
12:00-13:00	1	0	0	2	3	66.7	9.7	0	2	0	0	0	2	0.0	5.0	4
13:00-14:00	1	0	0	0	1	0.0	3.2	0	2	0	0	0	2	0.0	5.0	0
14:00-15:00	0	0	1	0	1	0.0	3.2	0	1	0	0	0	1	0.0	2.5	0
15:00-16:00	0	0	0	1	1	100.0	3.2	0	0	0	0	0	0	0.0	0.0	0
16:00-17:00	1	0	0	0	1	0.0	3.2	0	3	0	2	0	5	0.0	12.5	0
17:00-18:00	1	0	1	1	3	33.3	9.7	1	9	0	2	0	11	0.0	27.5	5
18:00-19:00	2	0	0	0	2	0.0	6.5	0	10	0	4	0	14	0.0	35.0	3
全時間合計	21	0	4	6	31	19.4	100.0	2	29	0	9	2	40	5.0	100.0	14

方向 種別 時間帯	7								8							
	乗用車 (台)	バス (台)	小型 貨物車 (台)	大型 貨物車 (台)	合計 (台)	大型車 混入率 (%)	時間 係数 (%)	二輪車 (台)	乗用車 (台)	バス (台)	小型 貨物車 (台)	大型 貨物車 (台)	合計 (台)	大型車 混入率 (%)	時間 係数 (%)	二輪車 (台)
7:00- 8:00	0	0	0	0	0	0.0	0.0	1	0	0	0	0	0	0.0	0.0	0
8:00- 9:00	0	0	0	0	0	0.0	0.0	0	1	0	1	0	2	0.0	3.1	0
9:00-10:00	0	0	0	0	0	0.0	0.0	0	4	0	3	3	10	30.0	15.4	0
10:00-11:00	2	0	1	0	3	0.0	15.0	0	6	0	1	0	7	0.0	10.8	1
11:00-12:00	0	0	0	0	0	0.0	0.0	0	5	0	0	0	5	0.0	7.7	1
12:00-13:00	2	0	1	1	4	25.0	20.0	0	4	0	0	0	4	0.0	6.2	0
13:00-14:00	0	0	0	0	0	0.0	0.0	0	3	0	0	0	3	0.0	4.6	1
14:00-15:00	1	0	0	0	1	0.0	5.0	0	9	0	0	0	9	0.0	13.8	0
15:00-16:00	0	0	0	0	0	0.0	0.0	0	3	0	1	0	4	0.0	6.2	0
16:00-17:00	1	0	0	0	1	0.0	5.0	0	4	0	0	1	5	20.0	7.7	0
17:00-18:00	5	0	0	0	5	0.0	25.0	0	6	0	0	0	6	0.0	9.2	2
18:00-19:00	3	0	3	0	6	0.0	30.0	1	9	0	1	0	10	0.0	15.4	1
全時間合計	14	0	5	1	20	5.0	100.0	2	54	0	7	4	65	6.2	100.0	6

方向別自動車交通量調査表

調査地点 : No.41 Y-166 ニツ橋

調査年月日 : 令和 5年12月 5日(火) 天候:曇り

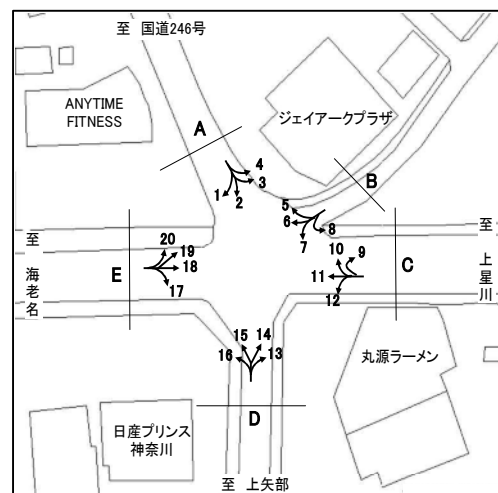

時間帯	方向 種別								B 合計 (5+ 6+ 7+ 8)							
		乗用車 (台)	バス (台)	小型 貨物車 (台)	大型 貨物車 (台)	合計 (台)	大型車 混入率 (%)	時間 係数 (%)	二輪車 (台)	乗用車 (台)	バス (台)	小型 貨物車 (台)	大型 貨物車 (台)	合計 (台)	大型車 混入率 (%)	時間 係数 (%)
7:00- 8:00									2	0	0	1	3	33.3	1.9	2
8:00- 9:00									4	0	1	0	5	0.0	3.2	1
9:00-10:00									8	0	3	3	14	21.4	9.0	0
10:00-11:00									12	0	3	0	15	0.0	9.6	1
11:00-12:00									9	0	2	3	14	21.4	9.0	2
12:00-13:00									9	0	1	3	13	23.1	8.3	4
13:00-14:00									6	0	0	0	6	0.0	3.8	1
14:00-15:00									11	0	1	0	12	0.0	7.7	0
15:00-16:00									3	0	1	1	5	20.0	3.2	0
16:00-17:00									9	0	2	1	12	8.3	7.7	0
17:00-18:00									21	0	3	1	25	4.0	16.0	8
18:00-19:00									24	0	8	0	32	0.0	20.5	5
全時間合計									118	0	25	13	156	8.3	100.0	24

方向別自動車交通量調査表

調査地点 : No.41 Y-166 ニツ橋

調査年月日 : 令和 5年12月 5日(火) 天候:曇り

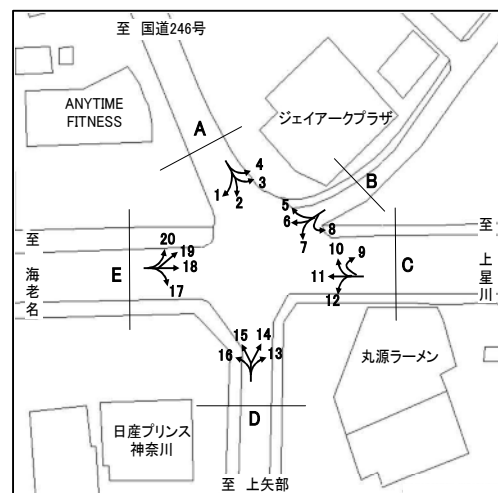

方向 種別 時間帯	9									10								
	乗用車 (台)	バス (台)	小型 貨物車 (台)	大型 貨物車 (台)	合計 (台)	大型車 混入率 (%)	時間 係数 (%)	二輪車 (台)	乗用車 (台)	バス (台)	小型 貨物車 (台)	大型 貨物車 (台)	合計 (台)	大型車 混入率 (%)	時間 係数 (%)	二輪車 (台)		
7:00- 8:00	0	0	0	0	0	0.0	0.0	0	48	1	8	1	58	3.4	4.4	9		
8:00- 9:00	0	0	0	0	0	0.0	0.0	0	74	0	9	4	87	4.6	6.6	7		
9:00-10:00	0	0	0	0	0	0.0	0.0	0	82	0	12	4	98	4.1	7.5	4		
10:00-11:00	1	0	0	0	1	0.0	33.3	0	96	3	23	5	127	6.3	9.7	7		
11:00-12:00	0	0	0	0	0	0.0	0.0	0	107	0	20	9	136	6.6	10.4	8		
12:00-13:00	0	0	0	0	0	0.0	0.0	0	100	1	14	1	116	1.7	8.9	4		
13:00-14:00	0	0	0	0	0	0.0	0.0	0	84	0	18	7	109	6.4	8.3	6		
14:00-15:00	1	0	0	0	1	0.0	33.3	0	77	3	21	4	105	6.7	8.0	7		
15:00-16:00	0	0	0	0	0	0.0	0.0	0	82	0	18	2	102	2.0	7.8	3		
16:00-17:00	0	0	0	0	0	0.0	0.0	0	118	1	16	3	138	2.9	10.5	5		
17:00-18:00	0	0	0	0	0	0.0	0.0	0	116	0	13	4	133	3.0	10.2	10		
18:00-19:00	1	0	0	0	1	0.0	33.3	0	81	1	14	5	101	5.9	7.7	8		
全時間合計	3	0	0	0	3	0.0	100.0	0	1065	10	186	49	1310	4.5	100.0	78		

方向 種別 時間帯	11									12								
	乗用車 (台)	バス (台)	小型 貨物車 (台)	大型 貨物車 (台)	合計 (台)	大型車 混入率 (%)	時間 係数 (%)	二輪車 (台)	乗用車 (台)	バス (台)	小型 貨物車 (台)	大型 貨物車 (台)	合計 (台)	大型車 混入率 (%)	時間 係数 (%)	二輪車 (台)		
7:00- 8:00	236	2	20	16	274	6.6	7.6	46	23	0	0	3	26	11.5	5.5	0		
8:00- 9:00	179	7	27	11	224	8.0	6.2	32	31	1	4	2	38	7.9	8.0	1		
9:00-10:00	214	2	33	11	260	5.0	7.2	17	20	0	4	5	29	17.2	6.1	2		
10:00-11:00	212	2	37	15	266	6.4	7.4	24	16	0	8	1	25	4.0	5.3	2		
11:00-12:00	281	1	59	16	357	4.8	9.9	38	37	0	4	5	46	10.9	9.7	0		
12:00-13:00	248	0	47	11	306	3.6	8.5	25	39	0	5	3	47	6.4	9.9	0		
13:00-14:00	222	2	38	8	270	3.7	7.5	20	25	0	4	0	29	0.0	6.1	2		
14:00-15:00	232	1	47	9	289	3.5	8.0	28	30	1	1	2	34	8.8	7.2	2		
15:00-16:00	170	3	44	4	221	3.2	6.1	14	33	0	6	4	43	9.3	9.1	3		
16:00-17:00	265	1	62	18	346	5.5	9.6	30	49	0	7	0	56	0.0	11.8	1		
17:00-18:00	297	2	60	11	370	3.5	10.2	37	52	0	7	2	61	3.3	12.9	2		
18:00-19:00	344	0	81	11	436	2.5	12.0	50	31	0	6	2	39	5.1	8.2	2		
全時間合計	2900	23	555	141	3619	4.5	100.0	361	386	2	56	29	473	6.6	100.0	17		

方向別自動車交通量調査表

調査地点 : No.41 Y-166 ニツ橋

調査年月日 : 令和 5年12月 5日(火) 天候:曇り

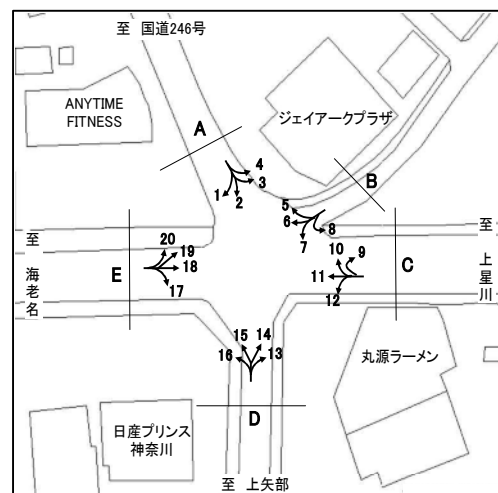

方向 種別 時間帯									C 合計 (9+10+11+12)							
	乗用車 (台)	バス (台)	小型 貨物車 (台)	大型 貨物車 (台)	合計 (台)	大型車 混入率 (%)	時間 係数 (%)	二輪車 (台)	乗用車 (台)	バス (台)	小型 貨物車 (台)	大型 貨物車 (台)	合計 (台)	大型車 混入率 (%)	時間 係数 (%)	二輪車 (台)
7:00- 8:00								307	3	28	20	358	6.4	6.6	55	
8:00- 9:00								284	8	40	17	349	7.2	6.5	40	
9:00-10:00								316	2	49	20	387	5.7	7.2	23	
10:00-11:00								325	5	68	21	419	6.2	7.8	33	
11:00-12:00								425	1	83	30	539	5.8	10.0	46	
12:00-13:00								387	1	66	15	469	3.4	8.7	29	
13:00-14:00								331	2	60	15	408	4.2	7.5	28	
14:00-15:00								340	5	69	15	429	4.7	7.9	37	
15:00-16:00								285	3	68	10	366	3.6	6.8	20	
16:00-17:00								432	2	85	21	540	4.3	10.0	36	
17:00-18:00								465	2	80	17	564	3.4	10.4	49	
18:00-19:00								457	1	101	18	577	3.3	10.7	60	
全時間合計								4354	35	797	219	5405	4.7	100.0	456	

方向別自動車交通量調査表

調査地点 : No.41 Y-166 ニツ橋

調査年月日 : 令和 5年12月 5日(火) 天候:曇り

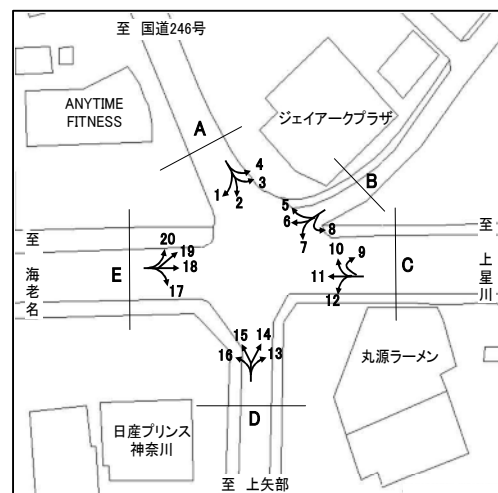

方向 種別 時間帯	13									14								
	乗用車 (台)	バス (台)	小型 貨物車 (台)	大型 貨物車 (台)	合計 (台)	大型車 混入率 (%)	時間 係数 (%)	二輪車 (台)	乗用車 (台)	バス (台)	小型 貨物車 (台)	大型 貨物車 (台)	合計 (台)	大型車 混入率 (%)	時間 係数 (%)	二輪車 (台)		
7:00- 8:00	8	0	2	4	14	28.6	5.1	0	0	0	0	0	0	0.0	0.0	0		
8:00- 9:00	7	0	1	1	9	11.1	3.2	0	0	0	0	0	0	0.0	0.0	0		
9:00-10:00	17	0	3	5	25	20.0	9.0	1	1	0	0	0	1	0.0	20.0	0		
10:00-11:00	18	0	2	2	22	9.1	7.9	1	1	0	1	0	2	0.0	40.0	0		
11:00-12:00	33	0	3	2	38	5.3	13.7	1	0	0	0	0	0	0.0	0.0	0		
12:00-13:00	20	0	4	0	24	0.0	8.7	3	1	0	0	0	1	0.0	20.0	0		
13:00-14:00	19	0	2	0	21	0.0	7.6	2	0	0	0	0	0	0.0	0.0	0		
14:00-15:00	28	0	6	2	36	5.6	13.0	0	0	0	0	0	0	0.0	0.0	0		
15:00-16:00	15	0	7	2	24	8.3	8.7	3	1	0	0	0	1	0.0	20.0	0		
16:00-17:00	16	0	3	3	22	13.6	7.9	0	0	0	0	0	0	0.0	0.0	0		
17:00-18:00	14	0	4	2	20	10.0	7.2	0	0	0	0	0	0	0.0	0.0	0		
18:00-19:00	21	0	1	0	22	0.0	7.9	1	0	0	0	0	0	0.0	0.0	0		
全時間合計	216	0	38	23	277	8.3	100.0	12	4	0	1	0	5	0.0	100.0	0		

方向 種別 時間帯	15									16								
	乗用車 (台)	バス (台)	小型 貨物車 (台)	大型 貨物車 (台)	合計 (台)	大型車 混入率 (%)	時間 係数 (%)	二輪車 (台)	乗用車 (台)	バス (台)	小型 貨物車 (台)	大型 貨物車 (台)	合計 (台)	大型車 混入率 (%)	時間 係数 (%)	二輪車 (台)		
7:00- 8:00	220	0	104	20	344	5.8	10.3	31	80	0	29	10	119	8.4	10.0	8		
8:00- 9:00	198	3	73	27	301	10.0	9.0	17	82	2	19	12	115	12.2	9.7	2		
9:00-10:00	195	0	60	28	283	9.9	8.5	9	61	1	15	9	86	11.6	7.3	5		
10:00-11:00	159	3	55	32	249	14.1	7.4	9	44	0	22	12	78	15.4	6.6	5		
11:00-12:00	147	1	61	27	236	11.9	7.1	7	80	1	27	15	123	13.0	10.4	4		
12:00-13:00	164	0	51	27	242	11.2	7.2	12	59	0	29	12	100	12.0	8.4	13		
13:00-14:00	180	0	66	28	274	10.2	8.2	5	50	0	18	10	78	12.8	6.6	6		
14:00-15:00	183	1	71	34	289	12.1	8.6	8	57	4	27	14	102	17.6	8.6	6		
15:00-16:00	170	1	70	25	266	9.8	7.9	11	55	1	23	7	86	9.3	7.3	8		
16:00-17:00	165	4	68	11	248	6.0	7.4	12	68	0	20	7	95	7.4	8.0	13		
17:00-18:00	208	0	104	14	326	4.3	9.7	10	76	0	20	5	101	5.0	8.5	5		
18:00-19:00	227	1	59	1	288	0.7	8.6	21	91	0	12	0	103	0.0	8.7	5		
全時間合計	2216	14	842	274	3346	8.6	100.0	152	803	9	261	113	1186	10.3	100.0	80		

方向別自動車交通量調査表

調査地点 : No.41 Y-166 ニツ橋

調査年月日 : 令和 5年12月 5日(火) 天候:曇り

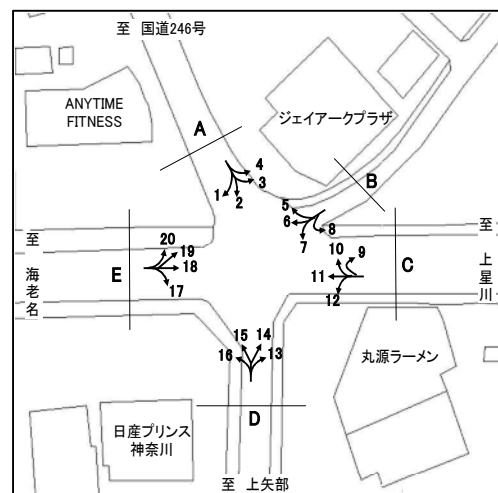

方向 種別 時間帯									D 合計 (13+14+15+16)							
	乗用車 (台)	バス (台)	小型 貨物車 (台)	大型 貨物車 (台)	合計 (台)	大型車 混入率 (%)	時間 係数 (%)	二輪車 (台)	乗用車 (台)	バス (台)	小型 貨物車 (台)	大型 貨物車 (台)	合計 (台)	大型車 混入率 (%)	時間 係数 (%)	二輪車 (台)
7:00- 8:00									308	0	135	34	477	7.1	9.9	39
8:00- 9:00									287	5	93	40	425	10.6	8.8	19
9:00-10:00									274	1	78	42	395	10.9	8.2	15
10:00-11:00									222	3	80	46	351	14.0	7.3	15
11:00-12:00									260	2	91	44	397	11.6	8.2	12
12:00-13:00									244	0	84	39	367	10.6	7.6	28
13:00-14:00									249	0	86	38	373	10.2	7.7	13
14:00-15:00									268	5	104	50	427	12.9	8.9	14
15:00-16:00									241	2	100	34	377	9.5	7.8	22
16:00-17:00									249	4	91	21	365	6.8	7.6	25
17:00-18:00									298	0	128	21	447	4.7	9.3	15
18:00-19:00									339	1	72	1	413	0.5	8.6	27
全時間合計									3239	23	1142	410	4814	9.0	100.0	244

方向別自動車交通量調査表

調査地点 : No.41 Y-166 ニツ橋

調査年月日 : 令和 5年12月 5日(火) 天候:曇り

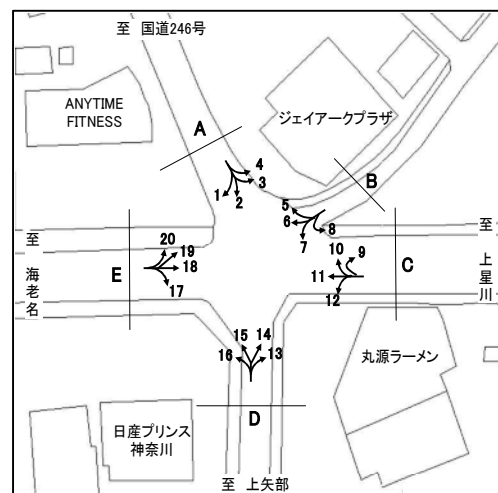

方向 種別 時間帯	17								18							
	乗用車 (台)	バス (台)	小型 貨物車 (台)	大型 貨物車 (台)	合計 (台)	大型車 混入率 (%)	時間 係数 (%)	二輪車 (台)	乗用車 (台)	バス (台)	小型 貨物車 (台)	大型 貨物車 (台)	合計 (台)	大型車 混入率 (%)	時間 係数 (%)	二輪車 (台)
7:00- 8:00	71	1	28	13	113	12.4	8.6	4	207	3	93	26	329	8.8	10.5	37
8:00- 9:00	69	0	32	7	108	6.5	8.2	6	250	1	80	28	359	8.1	11.5	34
9:00-10:00	65	0	31	10	106	9.4	8.1	2	229	2	55	28	314	9.6	10.0	24
10:00-11:00	56	0	22	14	92	15.2	7.0	9	188	2	38	18	246	8.1	7.9	32
11:00-12:00	63	1	29	15	108	14.8	8.2	9	194	0	35	5	234	2.1	7.5	20
12:00-13:00	62	0	23	18	103	17.5	7.9	16	192	0	37	7	236	3.0	7.5	35
13:00-14:00	77	0	18	10	105	9.5	8.0	7	179	0	44	9	232	3.9	7.4	20
14:00-15:00	82	0	30	3	115	2.6	8.8	6	204	3	40	3	250	2.4	8.0	25
15:00-16:00	83	1	21	7	112	7.1	8.5	17	212	3	41	7	263	3.8	8.4	19
16:00-17:00	77	0	24	6	107	5.6	8.2	9	180	2	27	5	214	3.3	6.8	22
17:00-18:00	81	0	12	3	96	3.1	7.3	10	185	1	38	2	226	1.3	7.2	30
18:00-19:00	125	0	19	2	146	1.4	11.1	17	200	1	18	4	223	2.2	7.1	35
全時間合計	911	3	289	108	1311	8.5	100.0	112	2420	18	546	142	3126	5.1	100.0	333

方向 種別 時間帯	19								20							
	乗用車 (台)	バス (台)	小型 貨物車 (台)	大型 貨物車 (台)	合計 (台)	大型車 混入率 (%)	時間 係数 (%)	二輪車 (台)	乗用車 (台)	バス (台)	小型 貨物車 (台)	大型 貨物車 (台)	合計 (台)	大型車 混入率 (%)	時間 係数 (%)	二輪車 (台)
7:00- 8:00	0	0	0	0	0	0.0	0.0	1	31	0	4	0	35	0.0	9.3	2
8:00- 9:00	3	0	0	0	3	0.0	16.7	0	31	0	6	1	38	2.6	10.1	2
9:00-10:00	1	0	0	0	1	0.0	5.6	0	26	1	3	0	30	3.3	7.9	2
10:00-11:00	0	0	0	0	0	0.0	0.0	1	35	1	3	1	40	5.0	10.6	2
11:00-12:00	0	0	0	0	0	0.0	0.0	0	19	0	5	3	27	11.1	7.1	2
12:00-13:00	1	0	0	0	1	0.0	5.6	0	17	0	5	0	22	0.0	5.8	3
13:00-14:00	1	0	0	1	2	50.0	11.1	0	20	0	7	1	28	3.6	7.4	0
14:00-15:00	1	0	0	2	3	66.7	16.7	0	28	2	4	2	36	11.1	9.5	3
15:00-16:00	1	0	0	0	1	0.0	5.6	2	24	0	5	0	29	0.0	7.7	0
16:00-17:00	4	0	1	0	5	0.0	27.8	0	36	0	6	1	43	2.3	11.4	0
17:00-18:00	1	0	1	0	2	0.0	11.1	0	23	0	7	1	31	3.2	8.2	2
18:00-19:00	0	0	0	0	0	0.0	0.0	2	15	0	4	0	19	0.0	5.0	0
全時間合計	13	0	2	3	18	16.7	100.0	6	305	4	59	10	378	3.7	100.0	18

方向別自動車交通量調査表

調査地点 : No.41 Y-166 ニツ橋

調査年月日 : 令和 5年12月 5日(火) 天候:曇り

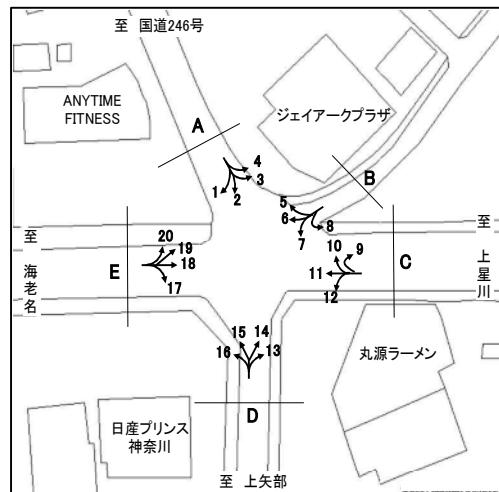

時間帯	方向 種別								E 合計 (17+18+19+20)							
		乗用車 (台)	バス (台)	小型 貨物車 (台)	大型 貨物車 (台)	合計 (台)	大型車 混入率 (%)	時間 係数 (%)	二輪車 (台)	乗用車 (台)	バス (台)	小型 貨物車 (台)	大型 貨物車 (台)	合計 (台)	大型車 混入率 (%)	時間 係数 (%)
7:00- 8:00									309	4	125	39	477	9.0	9.9	44
8:00- 9:00									353	1	118	36	508	7.3	10.5	42
9:00-10:00									321	3	89	38	451	9.1	9.3	28
10:00-11:00									279	3	63	33	378	9.5	7.8	44
11:00-12:00									276	1	69	23	369	6.5	7.6	31
12:00-13:00									272	0	65	25	362	6.9	7.5	54
13:00-14:00									277	0	69	21	367	5.7	7.6	27
14:00-15:00									315	5	74	10	404	3.7	8.4	34
15:00-16:00									320	4	67	14	405	4.4	8.4	38
16:00-17:00									297	2	58	12	369	3.8	7.6	31
17:00-18:00									290	1	58	6	355	2.0	7.3	42
18:00-19:00									340	1	41	6	388	1.8	8.0	54
全時間合計									3649	25	896	263	4833	6.0	100.0	469

方向別自動車交通量調査表

調査地点 : No.42 Y-175 ニツ上橋

調査年月日 : 令和 5年12月 5日(火) 天候:曇り

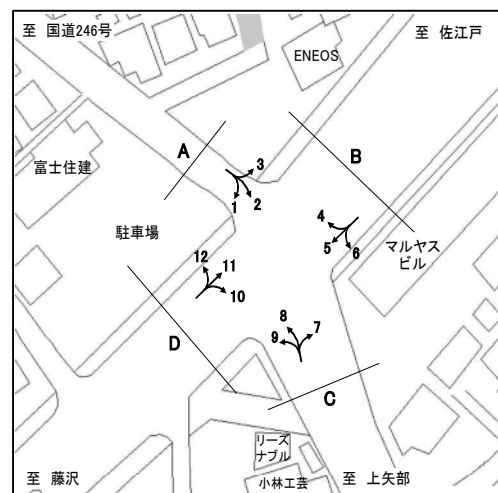

方向 種別 時間帯	1								2							
	乗用車 (台)	バス (台)	小型 貨物車 (台)	大型 貨物車 (台)	合計 (台)	大型車 混入率 (%)	時間 係数 (%)	二輪車 (台)	乗用車 (台)	バス (台)	小型 貨物車 (台)	大型 貨物車 (台)	合計 (台)	大型車 混入率 (%)	時間 係数 (%)	二輪車 (台)
7:00- 8:00	11	0	0	0	11	0.0	3.5	4	104	0	57	10	171	5.8	8.8	15
8:00- 9:00	13	0	6	0	19	0.0	6.1	1	176	0	47	3	226	1.3	11.7	5
9:00-10:00	36	0	4	0	40	0.0	12.8	0	125	0	29	11	165	6.7	8.5	7
10:00-11:00	22	0	4	1	27	3.7	8.6	0	105	0	27	10	142	7.0	7.3	7
11:00-12:00	22	0	3	0	25	0.0	8.0	1	126	1	25	11	163	7.4	8.4	9
12:00-13:00	10	0	1	0	11	0.0	3.5	1	122	0	25	11	158	7.0	8.2	7
13:00-14:00	21	0	9	0	30	0.0	9.6	0	110	0	40	5	155	3.2	8.0	7
14:00-15:00	24	0	5	0	29	0.0	9.3	1	82	2	28	0	112	1.8	5.8	3
15:00-16:00	16	0	10	0	26	0.0	8.3	1	109	0	32	9	150	6.0	7.7	10
16:00-17:00	22	0	6	0	28	0.0	8.9	2	113	0	33	8	154	5.2	8.0	9
17:00-18:00	23	0	3	5	31	16.1	9.9	1	129	0	32	7	168	4.2	8.7	13
18:00-19:00	28	0	8	0	36	0.0	11.5	3	136	0	34	2	172	1.2	8.9	22
全時間合計	248	0	59	6	313	1.9	100.0	15	1437	3	409	87	1936	4.6	100.0	114

方向 種別 時間帯	3								A 合計 (1+ 2+ 3)							
	乗用車 (台)	バス (台)	小型 貨物車 (台)	大型 貨物車 (台)	合計 (台)	大型車 混入率 (%)	時間 係数 (%)	二輪車 (台)	乗用車 (台)	バス (台)	小型 貨物車 (台)	大型 貨物車 (台)	合計 (台)	大型車 混入率 (%)	時間 係数 (%)	二輪車 (台)
7:00- 8:00	20	0	14	0	34	0.0	6.0	1	135	0	71	10	216	4.6	7.7	20
8:00- 9:00	29	1	12	1	43	4.7	7.6	0	218	1	65	4	288	1.7	10.2	6
9:00-10:00	27	2	15	4	48	12.5	8.4	0	188	2	48	15	253	6.7	9.0	7
10:00-11:00	34	1	15	3	53	7.5	9.3	1	161	1	46	14	222	6.8	7.9	8
11:00-12:00	38	1	12	4	55	9.1	9.7	2	186	2	40	15	243	7.0	8.6	12
12:00-13:00	34	1	10	4	49	10.2	8.6	0	166	1	36	15	218	7.3	7.7	8
13:00-14:00	29	1	19	1	50	4.0	8.8	2	160	1	68	6	235	3.0	8.3	9
14:00-15:00	45	2	13	0	60	3.3	10.5	6	151	4	46	0	201	2.0	7.1	10
15:00-16:00	28	2	22	1	53	5.7	9.3	1	153	2	64	10	229	5.2	8.1	12
16:00-17:00	33	0	19	1	53	1.9	9.3	3	168	0	58	9	235	3.8	8.3	14
17:00-18:00	29	0	8	1	38	2.6	6.7	0	181	0	43	13	237	5.5	8.4	14
18:00-19:00	28	0	4	1	33	3.0	5.8	1	192	0	46	3	241	1.2	8.6	26
全時間合計	374	11	163	21	569	5.6	100.0	17	2059	14	631	114	2818	4.5	100.0	146

方向別自動車交通量調査表

調査地点 : No.42 Y-175 ニツ上橋

調査年月日 : 令和 5年12月 5日(火) 天候:曇り

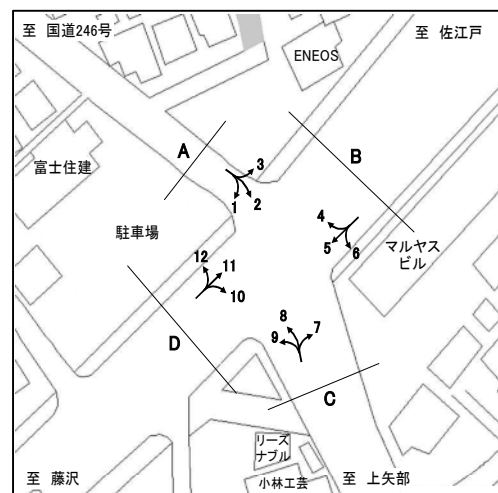

方向 種別 時間帯	4								5							
	乗用車 (台)	バス (台)	小型 貨物車 (台)	大型 貨物車 (台)	合計 (台)	大型車 混入率 (%)	時間 係数 (%)	二輪車 (台)	乗用車 (台)	バス (台)	小型 貨物車 (台)	大型 貨物車 (台)	合計 (台)	大型車 混入率 (%)	時間 係数 (%)	二輪車 (台)
7:00- 8:00	28	1	26	5	60	10.0	8.6	3	472	14	144	115	745	17.3	8.4	71
8:00- 9:00	47	1	26	8	82	11.0	11.7	5	423	7	153	118	701	17.8	7.9	35
9:00-10:00	31	2	14	3	50	10.0	7.1	0	405	7	135	151	698	22.6	7.9	14
10:00-11:00	37	1	14	2	54	5.6	7.7	1	306	7	131	104	548	20.3	6.2	13
11:00-12:00	48	1	13	3	65	6.2	9.3	0	471	4	189	130	794	16.9	9.0	14
12:00-13:00	37	1	18	1	57	3.5	8.1	1	456	5	146	149	756	20.4	8.6	22
13:00-14:00	43	1	19	4	67	7.5	9.6	3	418	6	178	111	713	16.4	8.1	19
14:00-15:00	36	1	7	5	49	12.2	7.0	1	375	8	155	142	680	22.1	7.7	10
15:00-16:00	32	1	14	3	50	8.0	7.1	0	409	7	161	91	668	14.7	7.6	16
16:00-17:00	70	2	24	3	99	5.1	14.1	1	561	10	250	82	903	10.2	10.2	29
17:00-18:00	30	0	5	1	36	2.8	5.1	0	507	6	192	31	736	5.0	8.3	72
18:00-19:00	21	0	10	0	31	0.0	4.4	1	611	9	225	40	885	5.5	10.0	60
全時間合計	460	12	190	38	700	7.1	100.0	16	5414	90	2059	1264	8827	15.3	100.0	375

方向 種別 時間帯	6								B 合計 (4+ 5+ 6)							
	乗用車 (台)	バス (台)	小型 貨物車 (台)	大型 貨物車 (台)	合計 (台)	大型車 混入率 (%)	時間 係数 (%)	二輪車 (台)	乗用車 (台)	バス (台)	小型 貨物車 (台)	大型 貨物車 (台)	合計 (台)	大型車 混入率 (%)	時間 係数 (%)	二輪車 (台)
7:00- 8:00	132	0	59	15	206	7.3	9.0	4	632	15	229	135	1011	14.8	8.6	78
8:00- 9:00	133	0	62	22	217	10.1	9.5	3	603	8	241	148	1000	15.6	8.5	43
9:00-10:00	104	1	61	39	205	19.5	8.9	5	540	10	210	193	953	21.3	8.1	19
10:00-11:00	88	0	46	19	153	12.4	6.7	2	431	8	191	125	755	17.6	6.4	16
11:00-12:00	131	0	64	13	208	6.3	9.1	3	650	5	266	146	1067	14.2	9.0	17
12:00-13:00	122	0	59	23	204	11.3	8.9	2	615	6	223	173	1017	17.6	8.6	25
13:00-14:00	143	0	50	21	214	9.8	9.3	6	604	7	247	136	994	14.4	8.4	28
14:00-15:00	130	1	42	20	193	10.9	8.4	7	541	10	204	167	922	19.2	7.8	18
15:00-16:00	121	1	57	12	191	6.8	8.3	4	562	9	232	106	909	12.7	7.7	20
16:00-17:00	143	0	53	5	201	2.5	8.8	3	774	12	327	90	1203	8.5	10.2	33
17:00-18:00	130	0	35	4	169	2.4	7.4	1	667	6	232	36	941	4.5	8.0	73
18:00-19:00	102	0	27	5	134	3.7	5.8	8	734	9	262	45	1050	5.1	8.9	69
全時間合計	1479	3	615	198	2295	8.8	100.0	48	7353	105	2864	1500	11822	13.6	100.0	439

方向別自動車交通量調査表

調査地点 : No.42 Y-175 ニツ上橋

調査年月日 : 令和 5年12月 5日(火) 天候:曇り

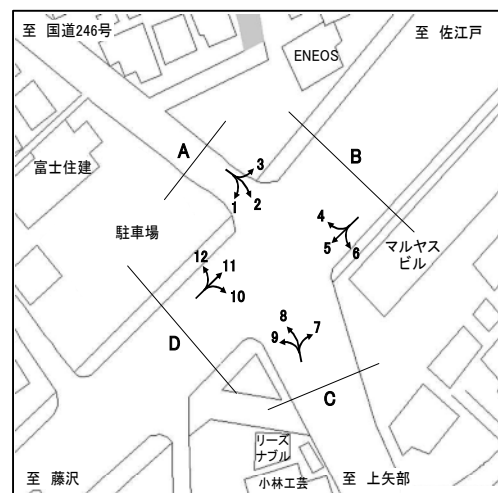

方向 種別 時間帯	7								8							
	乗用車 (台)	バス (台)	小型 貨物車 (台)	大型 貨物車 (台)	合計 (台)	大型車 混入率 (%)	時間 係数 (%)	二輪車 (台)	乗用車 (台)	バス (台)	小型 貨物車 (台)	大型 貨物車 (台)	合計 (台)	大型車 混入率 (%)	時間 係数 (%)	二輪車 (台)
7:00- 8:00	189	0	47	15	251	6.0	8.7	36	123	0	60	9	192	4.7	9.4	7
8:00- 9:00	197	3	67	23	290	9.0	10.0	19	124	1	31	13	169	8.3	8.3	3
9:00-10:00	169	0	45	26	240	10.8	8.3	6	129	2	38	11	180	7.2	8.8	2
10:00-11:00	131	1	45	22	199	11.6	6.9	4	104	5	31	8	148	8.8	7.3	6
11:00-12:00	114	1	47	24	186	13.4	6.4	6	121	0	29	11	161	6.8	7.9	6
12:00-13:00	132	0	51	18	201	9.0	7.0	13	123	0	31	10	164	6.1	8.1	9
13:00-14:00	166	0	57	18	241	7.5	8.3	8	119	0	38	17	174	9.8	8.6	8
14:00-15:00	194	3	58	26	281	10.3	9.7	9	114	2	40	13	169	8.9	8.3	1
15:00-16:00	194	1	52	26	273	9.9	9.4	6	120	0	35	5	160	3.1	7.9	1
16:00-17:00	198	2	57	5	262	2.7	9.1	9	143	2	42	3	190	2.6	9.3	1
17:00-18:00	170	0	65	3	238	1.3	8.2	8	133	0	58	3	194	1.5	9.5	3
18:00-19:00	184	1	39	3	227	1.8	7.9	12	107	0	25	1	133	0.8	6.5	4
全時間合計	2038	12	630	209	2889	7.6	100.0	136	1460	12	458	104	2034	5.7	100.0	51

方向 種別 時間帯	9								C 合計 (7+ 8+ 9)							
	乗用車 (台)	バス (台)	小型 貨物車 (台)	大型 貨物車 (台)	合計 (台)	大型車 混入率 (%)	時間 係数 (%)	二輪車 (台)	乗用車 (台)	バス (台)	小型 貨物車 (台)	大型 貨物車 (台)	合計 (台)	大型車 混入率 (%)	時間 係数 (%)	二輪車 (台)
7:00- 8:00	4	0	2	0	6	0.0	3.4	0	316	0	109	24	449	5.3	8.8	43
8:00- 9:00	9	0	2	0	11	0.0	6.2	1	330	4	100	36	470	8.5	9.2	23
9:00-10:00	9	0	0	0	9	0.0	5.1	1	307	2	83	37	429	9.1	8.4	9
10:00-11:00	11	0	3	0	14	0.0	7.9	2	246	6	79	30	361	10.0	7.1	12
11:00-12:00	13	0	4	1	18	5.6	10.1	1	248	1	80	36	365	10.1	7.2	13
12:00-13:00	12	0	1	1	14	7.1	7.9	0	267	0	83	29	379	7.7	7.4	22
13:00-14:00	7	0	3	1	11	9.1	6.2	3	292	0	98	36	426	8.5	8.4	19
14:00-15:00	7	0	3	1	11	9.1	6.2	0	315	5	101	40	461	9.8	9.0	10
15:00-16:00	18	0	3	0	21	0.0	11.8	1	332	1	90	31	454	7.0	8.9	8
16:00-17:00	16	0	3	0	19	0.0	10.7	1	357	4	102	8	471	2.5	9.2	11
17:00-18:00	16	0	3	1	20	5.0	11.2	3	319	0	126	7	452	1.5	8.9	14
18:00-19:00	21	0	3	0	24	0.0	13.5	2	312	1	67	4	384	1.3	7.5	18
全時間合計	143	0	30	5	178	2.8	100.0	15	3641	24	1118	318	5101	6.7	100.0	202

方向別自動車交通量調査表

調査地点 : No.42 Y-175 ニツ上橋

調査年月日 : 令和 5年12月 5日(火) 天候:曇り

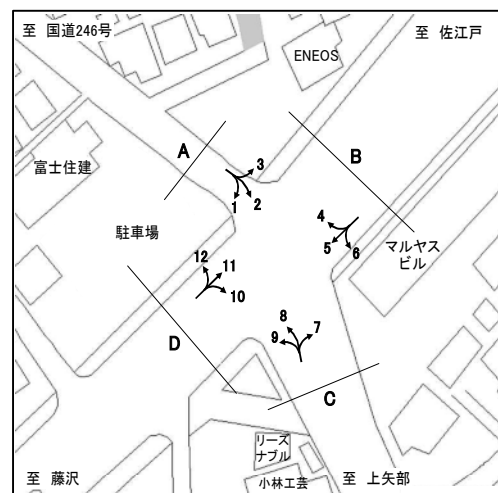

方向 種別 時間帯	10									11								
	乗用車 (台)	バス (台)	小型 貨物車 (台)	大型 貨物車 (台)	合計 (台)	大型車 混入率 (%)	時間 係数 (%)	二輪車 (台)	乗用車 (台)	バス (台)	小型 貨物車 (台)	大型 貨物車 (台)	合計 (台)	大型車 混入率 (%)	時間 係数 (%)	二輪車 (台)		
7:00- 8:00	6	0	3	0	9	0.0	5.7	0	569	15	277	74	935	9.5	10.7	135		
8:00- 9:00	6	0	1	0	7	0.0	4.4	1	485	12	179	78	754	11.9	8.6	74		
9:00-10:00	5	0	3	0	8	0.0	5.1	1	409	9	154	153	725	22.3	8.3	30		
10:00-11:00	12	0	3	2	17	11.8	10.8	3	408	8	165	146	727	21.2	8.3	24		
11:00-12:00	8	0	3	0	11	0.0	7.0	0	376	5	106	116	603	20.1	6.9	15		
12:00-13:00	10	0	6	0	16	0.0	10.1	0	457	5	149	137	748	19.0	8.5	25		
13:00-14:00	11	1	2	0	14	7.1	8.9	1	406	5	148	78	637	13.0	7.3	21		
14:00-15:00	18	0	1	0	19	0.0	12.0	0	421	5	158	78	662	12.5	7.6	16		
15:00-16:00	12	0	3	0	15	0.0	9.5	0	462	8	177	90	737	13.3	8.4	32		
16:00-17:00	13	0	4	0	17	0.0	10.8	0	437	7	208	71	723	10.8	8.3	26		
17:00-18:00	10	0	3	0	13	0.0	8.2	3	468	12	160	47	687	8.6	7.8	54		
18:00-19:00	11	0	1	0	12	0.0	7.6	6	664	10	122	25	821	4.3	9.4	48		
全時間合計	122	1	33	2	158	1.9	100.0	15	5562	101	2003	1093	8759	13.6	100.0	500		

方向 種別 時間帯	12									D 合計 (10+11+12)								
	乗用車 (台)	バス (台)	小型 貨物車 (台)	大型 貨物車 (台)	合計 (台)	大型車 混入率 (%)	時間 係数 (%)	二輪車 (台)	乗用車 (台)	バス (台)	小型 貨物車 (台)	大型 貨物車 (台)	合計 (台)	大型車 混入率 (%)	時間 係数 (%)	二輪車 (台)		
7:00- 8:00	11	0	4	0	15	0.0	4.4	1	586	15	284	74	959	9.3	10.4	136		
8:00- 9:00	17	0	11	2	30	6.7	8.8	1	508	12	191	80	791	11.6	8.5	76		
9:00-10:00	14	1	9	1	25	8.0	7.4	0	428	10	166	154	758	21.6	8.2	31		
10:00-11:00	25	0	3	5	33	15.2	9.7	0	445	8	171	153	777	20.7	8.4	27		
11:00-12:00	17	0	4	1	22	4.5	6.5	3	401	5	113	117	636	19.2	6.9	18		
12:00-13:00	19	0	11	1	31	3.2	9.1	0	486	5	166	138	795	18.0	8.6	25		
13:00-14:00	13	0	5	0	18	0.0	5.3	1	430	6	155	78	669	12.6	7.2	23		
14:00-15:00	24	0	6	1	31	3.2	9.1	1	463	5	165	79	712	11.8	7.7	17		
15:00-16:00	24	0	7	2	33	6.1	9.7	3	498	8	187	92	785	12.7	8.5	35		
16:00-17:00	19	0	10	0	29	0.0	8.6	0	469	7	222	71	769	10.1	8.3	26		
17:00-18:00	27	0	10	0	37	0.0	10.9	1	505	12	173	47	737	8.0	8.0	58		
18:00-19:00	24	0	10	1	35	2.9	10.3	1	699	10	133	26	868	4.1	9.4	55		
全時間合計	234	1	90	14	339	4.4	100.0	12	5918	103	2126	1109	9256	13.1	100.0	527		

方向別自動車交通量調査表

調査地点 : No.43 Y-191 さちが丘

調査年月日 : 令和 5年12月 5日(火) 天候:曇り



方向 種別 時間帯	1								2							
	乗用車 (台)	バス (台)	小型 貨物車 (台)	大型 貨物車 (台)	合計 (台)	大型車 混入率 (%)	時間 係数 (%)	二輪車 (台)	乗用車 (台)	バス (台)	小型 貨物車 (台)	大型 貨物車 (台)	合計 (台)	大型車 混入率 (%)	時間 係数 (%)	二輪車 (台)
7:00- 8:00	202	1	46	16	265	6.4	6.2	26	252	1	89	26	368	7.3	7.8	47
8:00- 9:00	231	3	63	19	316	7.0	7.4	21	268	2	99	42	411	10.7	8.7	30
9:00-10:00	208	1	41	18	268	7.1	6.2	23	215	3	65	53	336	16.7	7.1	17
10:00-11:00	245	0	51	26	322	8.1	7.5	19	238	2	71	60	371	16.7	7.9	28
11:00-12:00	233	0	71	18	322	5.6	7.5	34	250	0	83	56	389	14.4	8.2	31
12:00-13:00	242	1	82	19	344	5.8	8.0	42	232	3	68	56	359	16.4	7.6	24
13:00-14:00	263	2	74	29	368	8.4	8.6	27	261	1	89	63	414	15.5	8.8	30
14:00-15:00	284	1	74	17	376	4.8	8.8	15	267	3	94	50	414	12.8	8.8	22
15:00-16:00	287	2	79	9	377	2.9	8.8	18	287	1	85	59	432	13.9	9.2	16
16:00-17:00	294	1	54	12	361	3.6	8.4	24	268	1	72	47	388	12.4	8.2	26
17:00-18:00	350	1	97	12	460	2.8	10.7	54	267	2	103	46	418	11.5	8.9	33
18:00-19:00	395	0	108	11	514	2.1	12.0	50	280	1	103	36	420	8.8	8.9	53
全時間合計	3234	13	840	206	4293	5.1	100.0	353	3085	20	1021	594	4720	13.0	100.0	357

方向 種別 時間帯									A 合計 (1+ 2)							
	乗用車 (台)	バス (台)	小型 貨物車 (台)	大型 貨物車 (台)	合計 (台)	大型車 混入率 (%)	時間 係数 (%)	二輪車 (台)	乗用車 (台)	バス (台)	小型 貨物車 (台)	大型 貨物車 (台)	合計 (台)	大型車 混入率 (%)	時間 係数 (%)	二輪車 (台)
7:00- 8:00									454	2	135	42	633	7.0	7.0	73
8:00- 9:00									499	5	162	61	727	9.1	8.1	51
9:00-10:00									423	4	106	71	604	12.4	6.7	40
10:00-11:00									483	2	122	86	693	12.7	7.7	47
11:00-12:00									483	0	154	74	711	10.4	7.9	65
12:00-13:00									474	4	150	75	703	11.2	7.8	66
13:00-14:00									524	3	163	92	782	12.1	8.7	57
14:00-15:00									551	4	168	67	790	9.0	8.8	37
15:00-16:00									574	3	164	68	809	8.8	9.0	34
16:00-17:00									562	2	126	59	749	8.1	8.3	50
17:00-18:00									617	3	200	58	878	6.9	9.7	87
18:00-19:00									675	1	211	47	934	5.1	10.4	103
全時間合計									6319	33	1861	800	9013	9.2	100.0	710

方向別自動車交通量調査表

調査地点 : No.43 Y-191 さちが丘

調査年月日 : 令和 5年12月 5日(火) 天候:曇り

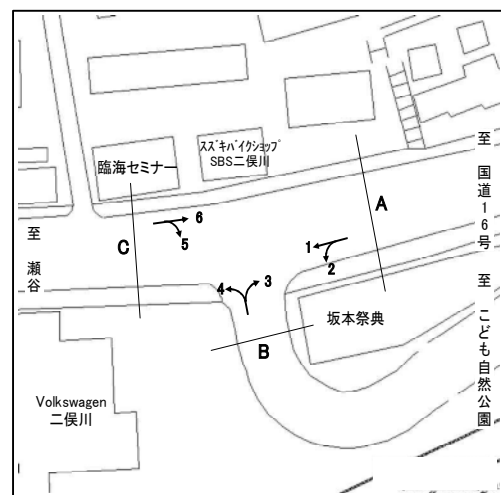

方向 種別 時間帯	3								4							
	乗用車 (台)	バス (台)	小型 貨物車 (台)	大型 貨物車 (台)	合計 (台)	大型車 混入率 (%)	時間 係数 (%)	二輪車 (台)	乗用車 (台)	バス (台)	小型 貨物車 (台)	大型 貨物車 (台)	合計 (台)	大型車 混入率 (%)	時間 係数 (%)	二輪車 (台)
7:00- 8:00	218	0	44	16	278	5.8	7.3	53	47	0	7	4	58	6.9	5.8	15
8:00- 9:00	207	0	66	35	308	11.4	8.1	49	70	2	14	7	93	9.7	9.4	14
9:00-10:00	198	0	68	42	308	13.6	8.1	22	71	0	11	3	85	3.5	8.6	6
10:00-11:00	227	1	71	47	346	13.9	9.1	22	57	0	13	5	75	6.7	7.5	6
11:00-12:00	213	0	73	27	313	8.6	8.2	23	78	0	18	4	100	4.0	10.1	7
12:00-13:00	222	0	51	23	296	7.8	7.8	40	68	2	13	4	87	6.9	8.8	10
13:00-14:00	224	0	59	32	315	10.2	8.3	27	60	0	15	5	80	6.3	8.0	8
14:00-15:00	252	0	62	33	347	9.5	9.1	21	54	1	12	4	71	7.0	7.1	2
15:00-16:00	234	2	65	32	333	10.2	8.7	15	46	0	15	3	64	4.7	6.4	4
16:00-17:00	232	1	85	14	332	4.5	8.7	24	68	0	9	3	80	3.8	8.0	10
17:00-18:00	262	0	60	11	333	3.3	8.7	29	77	0	11	4	92	4.3	9.3	11
18:00-19:00	250	0	39	15	304	4.9	8.0	23	96	0	10	3	109	2.8	11.0	13
全時間合計	2739	4	743	327	3813	8.7	100.0	348	792	5	148	49	994	5.4	100.0	106

方向 種別 時間帯									B 合計 (3+ 4)							
	乗用車 (台)	バス (台)	小型 貨物車 (台)	大型 貨物車 (台)	合計 (台)	大型車 混入率 (%)	時間 係数 (%)	二輪車 (台)	乗用車 (台)	バス (台)	小型 貨物車 (台)	大型 貨物車 (台)	合計 (台)	大型車 混入率 (%)	時間 係数 (%)	二輪車 (台)
7:00- 8:00									265	0	51	20	336	6.0	7.0	68
8:00- 9:00									277	2	80	42	401	11.0	8.3	63
9:00-10:00									269	0	79	45	393	11.5	8.2	28
10:00-11:00									284	1	84	52	421	12.6	8.8	28
11:00-12:00									291	0	91	31	413	7.5	8.6	30
12:00-13:00									290	2	64	27	383	7.6	8.0	50
13:00-14:00									284	0	74	37	395	9.4	8.2	35
14:00-15:00									306	1	74	37	418	9.1	8.7	23
15:00-16:00									280	2	80	35	397	9.3	8.3	19
16:00-17:00									300	1	94	17	412	4.4	8.6	34
17:00-18:00									339	0	71	15	425	3.5	8.8	40
18:00-19:00									346	0	49	18	413	4.4	8.6	36
全時間合計									3531	9	891	376	4807	8.0	100.0	454

方向別自動車交通量調査表

調査地点 : No.43 Y-191 さちが丘

調査年月日 : 令和 5年12月 5日(火) 天候:曇り

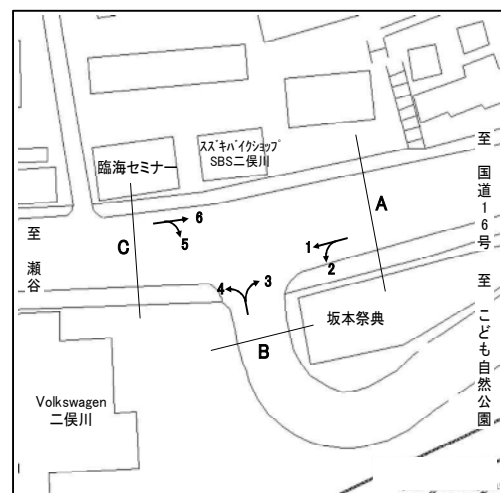

方向 種別 時間帯	5									6								
	乗用車 (台)	バス (台)	小型 貨物車 (台)	大型 貨物車 (台)	合計 (台)	大型車 混入率 (%)	時間 係数 (%)	二輪車 (台)	乗用車 (台)	バス (台)	小型 貨物車 (台)	大型 貨物車 (台)	合計 (台)	大型車 混入率 (%)	時間 係数 (%)	二輪車 (台)		
7:00- 8:00	134	1	32	15	182	8.8	15.1	14	215	3	56	26	300	9.7	8.1	44		
8:00- 9:00	93	0	24	8	125	6.4	10.3	10	236	2	90	29	357	8.7	9.6	24		
9:00-10:00	67	1	17	7	92	8.7	7.6	11	230	2	75	27	334	8.7	9.0	18		
10:00-11:00	62	1	22	3	88	4.5	7.3	12	193	0	77	19	289	6.6	7.8	17		
11:00-12:00	72	0	17	8	97	8.2	8.0	8	224	0	63	11	298	3.7	8.0	20		
12:00-13:00	85	0	10	6	101	5.9	8.4	11	258	1	49	13	321	4.4	8.6	32		
13:00-14:00	59	0	20	7	86	8.1	7.1	6	252	0	54	24	330	7.3	8.9	20		
14:00-15:00	53	2	20	4	79	7.6	6.5	7	209	0	63	12	284	4.2	7.6	11		
15:00-16:00	73	0	12	2	87	2.3	7.2	7	226	2	72	14	314	5.1	8.5	16		
16:00-17:00	84	1	18	4	107	4.7	8.9	10	247	2	73	14	336	4.8	9.0	21		
17:00-18:00	57	0	12	3	72	4.2	6.0	5	246	1	56	3	306	1.3	8.2	25		
18:00-19:00	76	0	10	6	92	6.5	7.6	3	202	1	36	5	244	2.5	6.6	23		
全時間合計	915	6	214	73	1208	6.5	100.0	104	2738	14	764	197	3713	5.7	100.0	271		

方向 種別 時間帯										C 合計 (5+ 6)								
	乗用車 (台)	バス (台)	小型 貨物車 (台)	大型 貨物車 (台)	合計 (台)	大型車 混入率 (%)	時間 係数 (%)	二輪車 (台)	乗用車 (台)	バス (台)	小型 貨物車 (台)	大型 貨物車 (台)	合計 (台)	大型車 混入率 (%)	時間 係数 (%)	二輪車 (台)		
7:00- 8:00									349	4	88	41	482	9.3	9.8	58		
8:00- 9:00									329	2	114	37	482	8.1	9.8	34		
9:00-10:00									297	3	92	34	426	8.7	8.7	29		
10:00-11:00									255	1	99	22	377	6.1	7.7	29		
11:00-12:00									296	0	80	19	395	4.8	8.0	28		
12:00-13:00									343	1	59	19	422	4.7	8.6	43		
13:00-14:00									311	0	74	31	416	7.5	8.5	26		
14:00-15:00									262	2	83	16	363	5.0	7.4	18		
15:00-16:00									299	2	84	16	401	4.5	8.1	23		
16:00-17:00									331	3	91	18	443	4.7	9.0	31		
17:00-18:00									303	1	68	6	378	1.9	7.7	30		
18:00-19:00									278	1	46	11	336	3.6	6.8	26		
全時間合計									3653	20	978	270	4921	5.9	100.0	375		

方向別自動車交通量調査表

調査地点 : No.44 Y-201 北綱島

調査年月日 : 令和 5年11月28日(火) 天候:晴れ

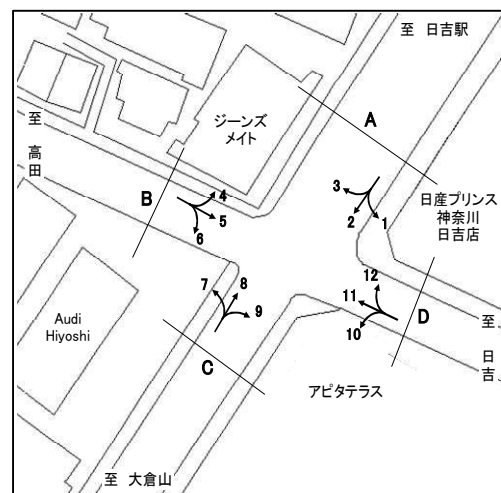

方向 種別 時間帯	1								2							
	乗用車 (台)	バス (台)	小型 貨物車 (台)	大型 貨物車 (台)	合計 (台)	大型車 混入率 (%)	時間 係数 (%)	二輪車 (台)	乗用車 (台)	バス (台)	小型 貨物車 (台)	大型 貨物車 (台)	合計 (台)	大型車 混入率 (%)	時間 係数 (%)	二輪車 (台)
7:00- 8:00	28	0	4	5	37	13.5	7.6	1	144	5	55	40	244	18.4	6.8	27
8:00- 9:00	23	6	5	5	39	28.2	8.0	1	143	3	74	26	246	11.8	6.8	25
9:00-10:00	20	8	5	9	42	40.5	8.6	4	169	5	63	27	264	12.1	7.3	13
10:00-11:00	28	9	6	4	47	27.7	9.6	1	234	7	72	25	338	9.5	9.4	22
11:00-12:00	22	3	7	6	38	23.7	7.8	4	216	1	84	29	330	9.1	9.2	21
12:00-13:00	24	4	4	3	35	20.0	7.1	1	234	1	66	18	319	6.0	8.9	25
13:00-14:00	30	6	11	6	53	22.6	10.8	1	236	1	65	26	328	8.2	9.1	27
14:00-15:00	32	6	9	6	53	22.6	10.8	0	208	4	81	32	325	11.1	9.0	21
15:00-16:00	23	5	8	5	41	24.4	8.4	1	206	5	94	18	323	7.1	9.0	22
16:00-17:00	25	8	3	1	37	24.3	7.6	0	211	2	63	14	290	5.5	8.0	25
17:00-18:00	18	7	4	0	29	24.1	5.9	1	245	2	47	7	301	3.0	8.4	42
18:00-19:00	32	5	2	0	39	12.8	8.0	4	264	4	26	2	296	2.0	8.2	47
全時間合計	305	67	68	50	490	23.9	100.0	19	2510	40	790	264	3604	8.4	100.0	317

方向 種別 時間帯	3								A 合計 (1+ 2+ 3)							
	乗用車 (台)	バス (台)	小型 貨物車 (台)	大型 貨物車 (台)	合計 (台)	大型車 混入率 (%)	時間 係数 (%)	二輪車 (台)	乗用車 (台)	バス (台)	小型 貨物車 (台)	大型 貨物車 (台)	合計 (台)	大型車 混入率 (%)	時間 係数 (%)	二輪車 (台)
7:00- 8:00	105	2	21	13	141	10.6	7.2	9	277	7	80	58	422	15.4	7.0	37
8:00- 9:00	105	15	27	21	168	21.4	8.6	16	271	24	106	52	453	16.8	7.5	42
9:00-10:00	82	10	29	25	146	24.0	7.5	5	271	23	97	61	452	18.6	7.5	22
10:00-11:00	92	7	34	22	155	18.7	7.9	6	354	23	112	51	540	13.7	8.9	29
11:00-12:00	81	2	33	23	139	18.0	7.1	8	319	6	124	58	507	12.6	8.4	33
12:00-13:00	97	1	21	16	135	12.6	6.9	6	355	6	91	37	489	8.8	8.1	32
13:00-14:00	103	1	33	20	157	13.4	8.0	1	369	8	109	52	538	11.2	8.9	29
14:00-15:00	95	4	50	24	173	16.2	8.8	3	335	14	140	62	551	13.8	9.1	24
15:00-16:00	97	8	44	30	179	21.2	9.2	2	326	18	146	53	543	13.1	9.0	25
16:00-17:00	129	8	38	15	190	12.1	9.7	4	365	18	104	30	517	9.3	8.5	29
17:00-18:00	155	7	22	12	196	9.7	10.0	12	418	16	73	19	526	6.7	8.7	55
18:00-19:00	152	5	15	4	176	5.1	9.0	19	448	14	43	6	511	3.9	8.4	70
全時間合計	1293	70	367	225	1955	15.1	100.0	91	4108	177	1225	539	6049	11.8	100.0	427

方向別自動車交通量調査表

調査地点 : No.44 Y-201 北綱島

調査年月日 : 令和 5年11月28日(火) 天候:晴れ

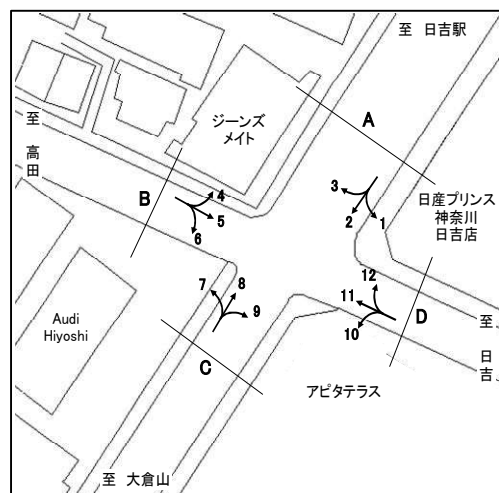

方向 種別 時間帯	4								5							
	乗用車 (台)	バス (台)	小型 貨物車 (台)	大型 貨物車 (台)	合計 (台)	大型車 混入率 (%)	時間 係数 (%)	二輪車 (台)	乗用車 (台)	バス (台)	小型 貨物車 (台)	大型 貨物車 (台)	合計 (台)	大型車 混入率 (%)	時間 係数 (%)	二輪車 (台)
7:00- 8:00	96	16	22	16	150	21.3	9.5	10	409	4	39	25	477	6.1	11.9	79
8:00- 9:00	90	6	27	11	134	12.7	8.5	12	323	0	51	17	391	4.3	9.7	49
9:00-10:00	109	16	17	15	157	19.7	10.0	1	317	1	44	25	387	6.7	9.6	23
10:00-11:00	73	2	26	27	128	22.7	8.1	7	238	0	49	31	318	9.7	7.9	14
11:00-12:00	96	5	15	18	134	17.2	8.5	6	206	1	43	34	284	12.3	7.1	17
12:00-13:00	76	1	22	23	122	19.7	7.7	3	227	1	54	40	322	12.7	8.0	11
13:00-14:00	101	1	16	20	138	15.2	8.8	4	219	3	43	39	304	13.8	7.6	15
14:00-15:00	78	3	22	16	119	16.0	7.6	5	185	4	70	27	286	10.8	7.1	15
15:00-16:00	85	6	15	14	120	16.7	7.6	4	193	4	54	25	276	10.5	6.9	17
16:00-17:00	84	3	17	6	110	8.2	7.0	7	203	2	62	21	288	8.0	7.2	20
17:00-18:00	115	10	5	3	133	9.8	8.4	5	332	2	41	12	387	3.6	9.6	34
18:00-19:00	114	10	5	2	131	9.2	8.3	8	276	1	14	6	297	2.4	7.4	32
全時間合計	1117	79	209	171	1576	15.9	100.0	72	3128	23	564	302	4017	8.1	100.0	326

方向 種別 時間帯	6								B 合計 (4+ 5+ 6)							
	乗用車 (台)	バス (台)	小型 貨物車 (台)	大型 貨物車 (台)	合計 (台)	大型車 混入率 (%)	時間 係数 (%)	二輪車 (台)	乗用車 (台)	バス (台)	小型 貨物車 (台)	大型 貨物車 (台)	合計 (台)	大型車 混入率 (%)	時間 係数 (%)	二輪車 (台)
7:00- 8:00	113	1	14	13	141	9.9	7.7	24	618	21	75	54	768	9.8	10.3	113
8:00- 9:00	120	0	16	14	150	9.3	8.2	8	533	6	94	42	675	7.1	9.1	69
9:00-10:00	171	0	13	18	202	8.9	11.0	6	597	17	74	58	746	10.1	10.0	30
10:00-11:00	126	1	10	15	152	10.5	8.3	2	437	3	85	73	598	12.7	8.1	23
11:00-12:00	122	1	23	12	158	8.2	8.6	8	424	7	81	64	576	12.3	7.8	31
12:00-13:00	163	1	20	12	196	6.6	10.7	7	466	3	96	75	640	12.2	8.6	21
13:00-14:00	110	3	27	10	150	8.7	8.2	4	430	7	86	69	592	12.8	8.0	23
14:00-15:00	122	4	29	14	169	10.7	9.2	9	385	11	121	57	574	11.8	7.7	29
15:00-16:00	130	1	22	11	164	7.3	9.0	6	408	11	91	50	560	10.9	7.5	27
16:00-17:00	92	1	18	15	126	12.7	6.9	7	379	6	97	42	524	9.2	7.1	34
17:00-18:00	108	5	7	3	123	6.5	6.7	6	555	17	53	18	643	5.4	8.7	45
18:00-19:00	93	3	5	0	101	3.0	5.5	6	483	14	24	8	529	4.2	7.1	46
全時間合計	1470	21	204	137	1832	8.6	100.0	93	5715	123	977	610	7425	9.9	100.0	491

方向別自動車交通量調査表

調査地点 : No.44 Y-201 北綱島

調査年月日 : 令和 5年11月28日(火) 天候:晴れ

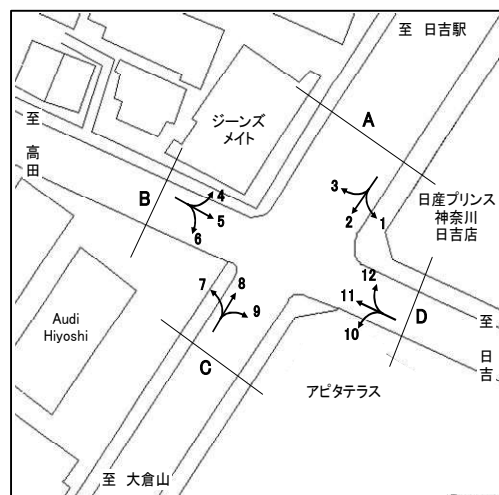

方向 種別 時間帯	7								8							
	乗用車 (台)	バス (台)	小型 貨物車 (台)	大型 貨物車 (台)	合計 (台)	大型車 混入率 (%)	時間 係数 (%)	二輪車 (台)	乗用車 (台)	バス (台)	小型 貨物車 (台)	大型 貨物車 (台)	合計 (台)	大型車 混入率 (%)	時間 係数 (%)	二輪車 (台)
7:00- 8:00	29	0	11	15	55	27.3	5.6	4	138	0	81	20	239	8.4	7.0	33
8:00- 9:00	27	0	15	25	67	37.3	6.8	2	145	0	74	37	256	14.5	7.5	31
9:00-10:00	37	1	13	13	64	21.9	6.5	6	170	3	67	25	265	10.6	7.8	22
10:00-11:00	31	1	15	18	65	29.2	6.6	7	151	3	76	30	260	12.7	7.6	28
11:00-12:00	52	5	16	18	91	25.3	9.2	9	191	2	61	31	285	11.6	8.4	22
12:00-13:00	53	1	14	10	78	14.1	7.9	3	207	1	62	20	290	7.2	8.5	31
13:00-14:00	58	1	10	12	81	16.0	8.2	7	215	0	57	25	297	8.4	8.7	31
14:00-15:00	67	1	14	14	96	15.6	9.7	9	247	1	41	20	309	6.8	9.1	18
15:00-16:00	59	2	15	11	87	14.9	8.8	7	218	1	42	16	277	6.1	8.1	25
16:00-17:00	77	0	26	4	107	3.7	10.8	2	270	2	40	10	322	3.7	9.5	17
17:00-18:00	74	0	14	5	93	5.4	9.4	9	265	0	50	6	321	1.9	9.4	27
18:00-19:00	85	0	19	0	104	0.0	10.5	3	248	0	32	4	284	1.4	8.3	23
全時間合計	649	12	182	145	988	15.9	100.0	68	2465	13	683	244	3405	7.5	100.0	308

方向 種別 時間帯	9								C 合計 (7+ 8+ 9)							
	乗用車 (台)	バス (台)	小型 貨物車 (台)	大型 貨物車 (台)	合計 (台)	大型車 混入率 (%)	時間 係数 (%)	二輪車 (台)	乗用車 (台)	バス (台)	小型 貨物車 (台)	大型 貨物車 (台)	合計 (台)	大型車 混入率 (%)	時間 係数 (%)	二輪車 (台)
7:00- 8:00	35	3	5	3	46	13.0	7.3	4	202	3	97	38	340	12.1	6.8	41
8:00- 9:00	28	3	6	7	44	22.7	7.0	3	200	3	95	69	367	19.6	7.3	36
9:00-10:00	32	3	5	4	44	15.9	7.0	1	239	7	85	42	373	13.1	7.4	29
10:00-11:00	37	4	6	2	49	12.2	7.8	4	219	8	97	50	374	15.5	7.5	39
11:00-12:00	37	1	6	5	49	12.2	7.8	1	280	8	83	54	425	14.6	8.5	32
12:00-13:00	35	2	7	2	46	8.7	7.3	4	295	4	83	32	414	8.7	8.2	38
13:00-14:00	38	2	10	5	55	12.7	8.8	2	311	3	77	42	433	10.4	8.6	40
14:00-15:00	44	2	12	4	62	9.7	9.9	4	358	4	67	38	467	9.0	9.3	31
15:00-16:00	37	1	9	2	49	6.1	7.8	3	314	4	66	29	413	8.0	8.2	35
16:00-17:00	40	4	5	0	49	8.2	7.8	7	387	6	71	14	478	4.2	9.5	26
17:00-18:00	53	2	9	0	64	3.1	10.2	3	392	2	73	11	478	2.7	9.5	39
18:00-19:00	60	2	6	1	69	4.3	11.0	2	393	2	57	5	457	1.5	9.1	28
全時間合計	476	29	86	35	626	10.2	100.0	38	3590	54	951	424	5019	9.5	100.0	414

方向別自動車交通量調査表

調査地点 : No.44 Y-201 北綱島

調査年月日 : 令和 5年11月28日(火) 天候:晴れ

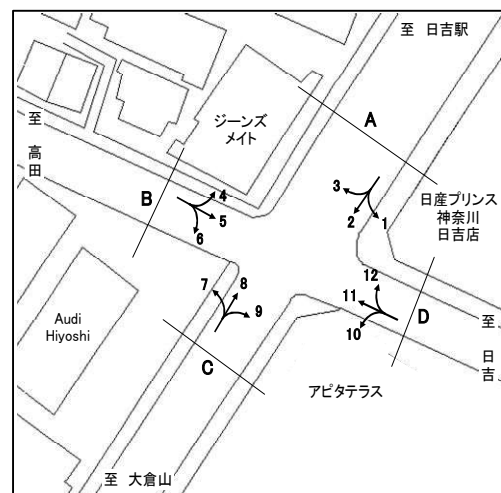

方向 種別 時間帯	10								11							
	乗用車 (台)	バス (台)	小型 貨物車 (台)	大型 貨物車 (台)	合計 (台)	大型車 混入率 (%)	時間 係数 (%)	二輪車 (台)	乗用車 (台)	バス (台)	小型 貨物車 (台)	大型 貨物車 (台)	合計 (台)	大型車 混入率 (%)	時間 係数 (%)	二輪車 (台)
7:00- 8:00	10	3	3	4	20	35.0	5.3	1	337	1	64	23	425	5.6	9.3	43
8:00- 9:00	20	0	6	5	31	16.1	8.3	0	291	3	67	25	386	7.3	8.4	23
9:00-10:00	15	0	7	8	30	26.7	8.0	1	202	9	73	29	313	12.1	6.8	20
10:00-11:00	19	0	8	5	32	15.6	8.5	3	225	4	78	33	340	10.9	7.4	9
11:00-12:00	20	0	10	3	33	9.1	8.8	2	220	1	84	43	348	12.6	7.6	16
12:00-13:00	23	0	5	1	29	3.4	7.7	2	264	1	72	23	360	6.7	7.9	20
13:00-14:00	23	1	9	6	39	17.9	10.4	5	243	0	103	38	384	9.9	8.4	17
14:00-15:00	26	0	14	2	42	4.8	11.2	1	216	7	111	34	368	11.1	8.0	22
15:00-16:00	17	1	10	3	31	12.9	8.3	2	245	2	111	32	390	8.7	8.5	22
16:00-17:00	23	0	9	3	35	8.6	9.3	0	281	0	106	25	412	6.1	9.0	18
17:00-18:00	19	0	6	4	29	13.8	7.7	4	328	0	126	15	469	3.2	10.2	49
18:00-19:00	19	0	5	0	24	0.0	6.4	1	308	3	73	4	388	1.8	8.5	39
全時間合計	234	5	92	44	375	13.1	100.0	22	3160	31	1068	324	4583	7.7	100.0	298

方向 種別 時間帯	12								D 合計 (10+11+12)							
	乗用車 (台)	バス (台)	小型 貨物車 (台)	大型 貨物車 (台)	合計 (台)	大型車 混入率 (%)	時間 係数 (%)	二輪車 (台)	乗用車 (台)	バス (台)	小型 貨物車 (台)	大型 貨物車 (台)	合計 (台)	大型車 混入率 (%)	時間 係数 (%)	二輪車 (台)
7:00- 8:00	40	6	8	3	57	15.8	6.4	1	387	10	75	30	502	8.0	8.6	45
8:00- 9:00	26	10	10	9	55	34.5	6.2	8	337	13	83	39	472	11.0	8.1	31
9:00-10:00	28	9	11	2	50	22.0	5.6	3	245	18	91	39	393	14.5	6.7	24
10:00-11:00	76	10	12	6	104	15.4	11.7	3	320	14	98	44	476	12.2	8.1	15
11:00-12:00	66	6	12	4	88	11.4	9.9	7	306	7	106	50	469	12.2	8.0	25
12:00-13:00	57	8	4	2	71	14.1	8.0	3	344	9	81	26	460	7.6	7.9	25
13:00-14:00	70	10	9	5	94	16.0	10.6	2	336	11	121	49	517	11.6	8.8	24
14:00-15:00	61	8	8	4	81	14.8	9.1	8	303	15	133	40	491	11.2	8.4	31
15:00-16:00	47	8	7	3	65	16.9	7.3	3	309	11	128	38	486	10.1	8.3	27
16:00-17:00	65	6	10	1	82	8.5	9.2	2	369	6	125	29	529	6.6	9.0	20
17:00-18:00	57	8	6	0	71	11.3	8.0	6	404	8	138	19	569	4.7	9.7	59
18:00-19:00	54	8	7	2	71	14.1	8.0	4	381	11	85	6	483	3.5	8.3	44
全時間合計	647	97	104	41	889	15.5	100.0	50	4041	133	1264	409	5847	9.3	100.0	370

方向別自動車交通量調査表

調査地点 : No.45 Y-208 吉野町3丁目

調査年月日 : 令和 5年11月30日(木) 天候:晴れ

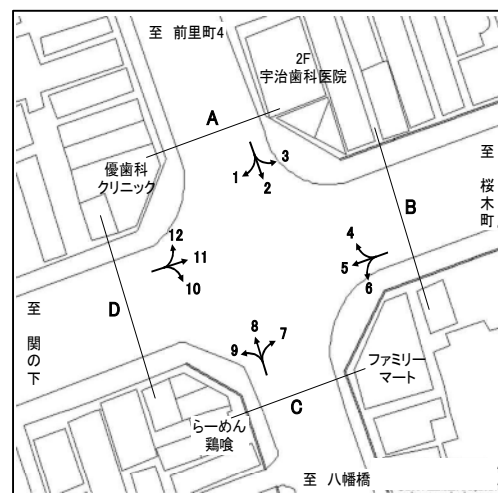

方向 種別 時間帯	1									2								
	乗用車 (台)	バス (台)	小型 貨物車 (台)	大型 貨物車 (台)	合計 (台)	大型車 混入率 (%)	時間 係数 (%)	二輪車 (台)	乗用車 (台)	バス (台)	小型 貨物車 (台)	大型 貨物車 (台)	合計 (台)	大型車 混入率 (%)	時間 係数 (%)	二輪車 (台)		
7:00- 8:00	27	0	13	7	47	14.9	5.2	6	231	4	56	16	307	6.5	11.0	52		
8:00- 9:00	60	1	25	5	91	6.6	10.0	11	281	10	49	14	354	6.8	12.7	38		
9:00-10:00	39	2	18	6	65	12.3	7.2	3	156	8	36	19	219	12.3	7.9	25		
10:00-11:00	36	2	14	7	59	15.3	6.5	3	165	7	50	20	242	11.2	8.7	24		
11:00-12:00	33	2	22	1	58	5.2	6.4	4	138	2	53	16	209	8.6	7.5	15		
12:00-13:00	48	1	17	1	67	3.0	7.4	7	108	3	47	16	174	10.9	6.3	19		
13:00-14:00	50	2	16	3	71	7.0	7.8	7	151	3	59	17	230	8.7	8.3	17		
14:00-15:00	52	3	15	0	70	4.3	7.7	6	151	6	54	12	223	8.1	8.0	24		
15:00-16:00	64	3	27	3	97	6.2	10.7	11	136	7	61	15	219	10.0	7.9	32		
16:00-17:00	61	3	30	3	97	6.2	10.7	10	152	3	52	10	217	6.0	7.8	29		
17:00-18:00	67	1	20	0	88	1.1	9.7	10	157	2	54	8	221	4.5	7.9	25		
18:00-19:00	75	0	19	2	96	2.1	10.6	18	126	2	35	2	165	2.4	5.9	37		
全時間合計	612	20	236	38	906	6.4	100.0	96	1952	57	606	165	2780	8.0	100.0	337		

方向 種別 時間帯	3									A 合計 (1+ 2+ 3)								
	乗用車 (台)	バス (台)	小型 貨物車 (台)	大型 貨物車 (台)	合計 (台)	大型車 混入率 (%)	時間 係数 (%)	二輪車 (台)	乗用車 (台)	バス (台)	小型 貨物車 (台)	大型 貨物車 (台)	合計 (台)	大型車 混入率 (%)	時間 係数 (%)	二輪車 (台)		
7:00- 8:00	29	6	12	5	52	21.2	9.7	4	287	10	81	28	406	9.4	9.6	62		
8:00- 9:00	53	5	10	4	72	12.5	13.4	4	394	16	84	23	517	7.5	12.2	53		
9:00-10:00	27	5	8	4	44	20.5	8.2	1	222	15	62	29	328	13.4	7.8	29		
10:00-11:00	29	6	5	3	43	20.9	8.0	2	230	15	69	30	344	13.1	8.1	29		
11:00-12:00	20	5	7	4	36	25.0	6.7	3	191	9	82	21	303	9.9	7.2	22		
12:00-13:00	35	5	8	2	50	14.0	9.3	5	191	9	72	19	291	9.6	6.9	31		
13:00-14:00	26	3	6	3	38	15.8	7.1	2	227	8	81	23	339	9.1	8.0	26		
14:00-15:00	36	4	8	8	56	21.4	10.4	1	239	13	77	20	349	9.5	8.3	31		
15:00-16:00	24	7	6	1	38	21.1	7.1	3	224	17	94	19	354	10.2	8.4	46		
16:00-17:00	28	6	9	0	43	14.0	8.0	4	241	12	91	13	357	7.0	8.5	43		
17:00-18:00	25	6	4	0	35	17.1	6.5	4	249	9	78	8	344	4.9	8.1	39		
18:00-19:00	24	4	2	0	30	13.3	5.6	4	225	6	56	4	291	3.4	6.9	59		
全時間合計	356	62	85	34	537	17.9	100.0	37	2920	139	927	237	4223	8.9	100.0	470		

方向別自動車交通量調査表

調査地点 : No.45 Y-208 吉野町3丁目

調査年月日 : 令和 5年11月30日(木) 天候:晴れ

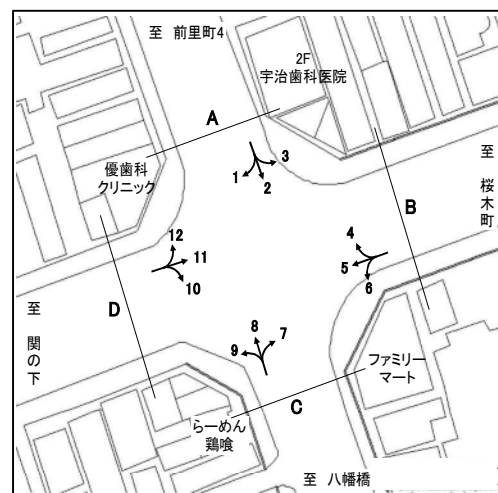

方向 種別 時間帯	4									5								
	乗用車 (台)	バス (台)	小型 貨物車 (台)	大型 貨物車 (台)	合計 (台)	大型車 混入率 (%)	時間 係数 (%)	二輪車 (台)	乗用車 (台)	バス (台)	小型 貨物車 (台)	大型 貨物車 (台)	合計 (台)	大型車 混入率 (%)	時間 係数 (%)	二輪車 (台)		
7:00- 8:00	5	4	5	2	16	37.5	3.9	4	136	5	64	33	238	16.0	5.2	19		
8:00- 9:00	17	5	5	5	32	31.3	7.8	2	194	14	83	28	319	13.2	7.0	16		
9:00-10:00	21	6	8	5	40	27.5	9.7	2	213	11	79	29	332	12.0	7.3	23		
10:00-11:00	21	5	5	3	34	23.5	8.3	2	248	7	77	26	358	9.2	7.9	29		
11:00-12:00	24	5	9	2	40	17.5	9.7	1	260	10	81	27	378	9.8	8.3	45		
12:00-13:00	20	5	12	4	41	22.0	10.0	4	301	9	93	11	414	4.8	9.1	40		
13:00-14:00	22	5	6	1	34	17.6	8.3	3	280	8	99	22	409	7.3	9.0	51		
14:00-15:00	19	3	7	1	30	13.3	7.3	4	254	10	77	21	362	8.6	8.0	36		
15:00-16:00	18	5	6	1	30	20.0	7.3	3	263	6	64	11	344	4.9	7.6	43		
16:00-17:00	24	6	8	3	41	22.0	10.0	1	320	10	85	16	431	6.0	9.5	59		
17:00-18:00	25	5	9	0	39	12.8	9.5	6	355	12	100	7	474	4.0	10.4	78		
18:00-19:00	22	5	8	0	35	14.3	8.5	3	391	10	82	4	487	2.9	10.7	87		
全時間合計	238	59	88	27	412	20.9	100.0	35	3215	112	984	235	4546	7.6	100.0	526		

方向 種別 時間帯	6									B 合計 (4+ 5+ 6)								
	乗用車 (台)	バス (台)	小型 貨物車 (台)	大型 貨物車 (台)	合計 (台)	大型車 混入率 (%)	時間 係数 (%)	二輪車 (台)	乗用車 (台)	バス (台)	小型 貨物車 (台)	大型 貨物車 (台)	合計 (台)	大型車 混入率 (%)	時間 係数 (%)	二輪車 (台)		
7:00- 8:00	38	4	11	7	60	18.3	9.0	8	179	13	80	42	314	17.5	5.6	31		
8:00- 9:00	21	4	6	8	39	30.8	5.8	7	232	23	94	41	390	16.4	6.9	25		
9:00-10:00	28	3	22	8	61	18.0	9.1	3	262	20	109	42	433	14.3	7.7	28		
10:00-11:00	29	3	15	7	54	18.5	8.1	2	298	15	97	36	446	11.4	7.9	33		
11:00-12:00	48	3	6	6	63	14.3	9.4	3	332	18	96	35	481	11.0	8.5	49		
12:00-13:00	51	4	13	3	71	9.9	10.6	6	372	18	118	18	526	6.8	9.3	50		
13:00-14:00	48	3	11	8	70	15.7	10.5	7	350	16	116	31	513	9.2	9.1	61		
14:00-15:00	30	4	14	2	50	12.0	7.5	7	303	17	98	24	442	9.3	7.9	47		
15:00-16:00	28	4	10	1	43	11.6	6.4	5	309	15	80	13	417	6.7	7.4	51		
16:00-17:00	27	4	15	3	49	14.3	7.3	3	371	20	108	22	521	8.1	9.3	63		
17:00-18:00	41	3	8	2	54	9.3	8.1	13	421	20	117	9	567	5.1	10.1	97		
18:00-19:00	36	3	12	3	54	11.1	8.1	10	449	18	102	7	576	4.3	10.2	100		
全時間合計	425	42	143	58	668	15.0	100.0	74	3878	213	1215	320	5626	9.5	100.0	635		

方向別自動車交通量調査表

調査地点 : No.45 Y-208 吉野町3丁目

調査年月日 : 令和 5年11月30日(木) 天候:晴れ

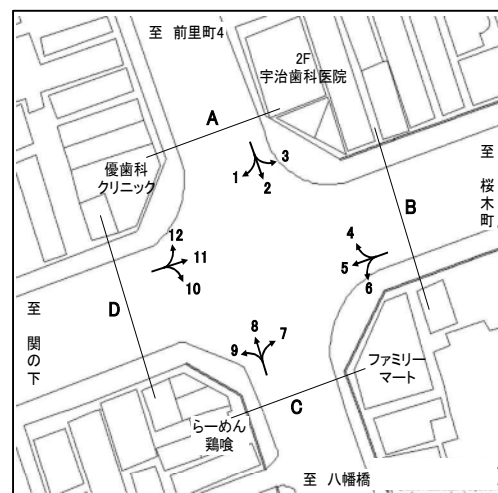

方向 種別 時間帯	7								8							
	乗用車 (台)	バス (台)	小型 貨物車 (台)	大型 貨物車 (台)	合計 (台)	大型車 混入率 (%)	時間 係数 (%)	二輪車 (台)	乗用車 (台)	バス (台)	小型 貨物車 (台)	大型 貨物車 (台)	合計 (台)	大型車 混入率 (%)	時間 係数 (%)	二輪車 (台)
7:00- 8:00	35	6	14	6	61	19.7	7.8	1	143	8	66	26	243	14.0	7.8	37
8:00- 9:00	28	4	6	4	42	19.0	5.4	2	212	8	61	25	306	10.8	9.8	29
9:00-10:00	37	4	16	5	62	14.5	7.9	5	154	5	62	20	241	10.4	7.7	13
10:00-11:00	36	3	18	9	66	18.2	8.4	6	143	4	56	33	236	15.7	7.5	16
11:00-12:00	47	3	23	6	79	11.4	10.1	5	150	4	49	22	225	11.6	7.2	23
12:00-13:00	53	3	19	4	79	8.9	10.1	5	177	1	61	15	254	6.3	8.1	24
13:00-14:00	43	3	20	2	68	7.4	8.7	11	174	3	54	17	248	8.1	7.9	26
14:00-15:00	42	4	11	2	59	10.2	7.5	6	187	10	56	24	277	12.3	8.9	16
15:00-16:00	39	3	19	2	63	7.9	8.0	5	175	3	48	7	233	4.3	7.5	23
16:00-17:00	42	4	20	5	71	12.7	9.1	4	211	1	61	13	286	4.9	9.1	36
17:00-18:00	57	4	18	3	82	8.5	10.5	8	251	2	64	5	322	2.2	10.3	56
18:00-19:00	41	3	7	0	51	5.9	6.5	12	194	2	51	8	255	3.9	8.2	42
全時間合計	500	44	191	48	783	11.7	100.0	70	2171	51	689	215	3126	8.5	100.0	341

方向 種別 時間帯	9								C 合計 (7+ 8+ 9)							
	乗用車 (台)	バス (台)	小型 貨物車 (台)	大型 貨物車 (台)	合計 (台)	大型車 混入率 (%)	時間 係数 (%)	二輪車 (台)	乗用車 (台)	バス (台)	小型 貨物車 (台)	大型 貨物車 (台)	合計 (台)	大型車 混入率 (%)	時間 係数 (%)	二輪車 (台)
7:00- 8:00	22	1	6	5	34	17.6	4.2	0	200	15	86	37	338	15.4	7.2	38
8:00- 9:00	29	2	16	9	56	19.6	7.0	2	269	14	83	38	404	12.9	8.6	33
9:00-10:00	32	3	12	9	56	21.4	7.0	2	223	12	90	34	359	12.8	7.6	20
10:00-11:00	40	0	20	11	71	15.5	8.9	4	219	7	94	53	373	16.1	7.9	26
11:00-12:00	47	0	12	7	66	10.6	8.2	7	244	7	84	35	370	11.4	7.9	35
12:00-13:00	50	0	14	5	69	7.2	8.6	1	280	4	94	24	402	7.0	8.5	30
13:00-14:00	39	1	13	8	61	14.8	7.6	1	256	7	87	27	377	9.0	8.0	38
14:00-15:00	38	1	21	5	65	9.2	8.1	1	267	15	88	31	401	11.5	8.5	23
15:00-16:00	30	3	11	5	49	16.3	6.1	2	244	9	78	14	345	6.7	7.3	30
16:00-17:00	68	2	24	5	99	7.1	12.4	2	321	7	105	23	456	6.6	9.7	42
17:00-18:00	71	1	17	3	92	4.3	11.5	6	379	7	99	11	496	3.6	10.5	70
18:00-19:00	64	1	16	2	83	3.6	10.4	4	299	6	74	10	389	4.1	8.3	58
全時間合計	530	15	182	74	801	11.1	100.0	32	3201	110	1062	337	4710	9.5	100.0	443

方向別自動車交通量調査表

調査地点 : No.45 Y-208 吉野町3丁目

調査年月日 : 令和 5年11月30日(木) 天候:晴れ

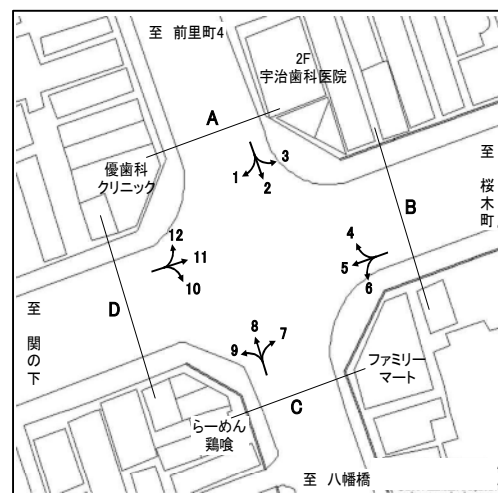

方向 種別 時間帯	10								11							
	乗用車 (台)	バス (台)	小型 貨物車 (台)	大型 貨物車 (台)	合計 (台)	大型車 混入率 (%)	時間 係数 (%)	二輪車 (台)	乗用車 (台)	バス (台)	小型 貨物車 (台)	大型 貨物車 (台)	合計 (台)	大型車 混入率 (%)	時間 係数 (%)	二輪車 (台)
7:00- 8:00	113	0	37	8	158	5.1	8.0	24	362	10	125	20	517	5.8	10.0	97
8:00- 9:00	168	1	59	13	241	5.8	12.1	23	455	11	108	26	600	6.2	11.6	120
9:00-10:00	135	4	41	9	189	6.9	9.5	12	340	13	108	30	491	8.8	9.5	85
10:00-11:00	109	1	36	19	165	12.1	8.3	15	334	10	98	25	467	7.5	9.0	67
11:00-12:00	100	1	37	14	152	9.9	7.7	19	330	7	101	34	472	8.7	9.1	51
12:00-13:00	86	1	25	5	117	5.1	5.9	8	285	8	72	13	378	5.6	7.3	73
13:00-14:00	107	2	42	13	164	9.1	8.3	5	299	6	94	16	415	5.3	8.0	63
14:00-15:00	95	2	36	8	141	7.1	7.1	7	302	9	98	16	425	5.9	8.2	44
15:00-16:00	99	1	50	10	160	6.9	8.1	15	288	10	107	13	418	5.5	8.1	46
16:00-17:00	88	4	53	6	151	6.6	7.6	13	285	8	84	8	385	4.2	7.4	61
17:00-18:00	98	0	29	8	135	5.9	6.8	4	254	9	66	4	333	3.9	6.4	43
18:00-19:00	154	0	49	9	212	4.2	10.7	11	208	7	54	0	269	2.6	5.2	29
全時間合計	1352	17	494	122	1985	7.0	100.0	156	3742	108	1115	205	5170	6.1	100.0	779

方向 種別 時間帯	12								D 合計 (10+11+12)							
	乗用車 (台)	バス (台)	小型 貨物車 (台)	大型 貨物車 (台)	合計 (台)	大型車 混入率 (%)	時間 係数 (%)	二輪車 (台)	乗用車 (台)	バス (台)	小型 貨物車 (台)	大型 貨物車 (台)	合計 (台)	大型車 混入率 (%)	時間 係数 (%)	二輪車 (台)
7:00- 8:00	67	2	33	3	105	4.8	9.6	15	542	12	195	31	780	5.5	9.5	136
8:00- 9:00	86	1	37	8	132	6.8	12.1	6	709	13	204	47	973	6.2	11.8	149
9:00-10:00	60	0	24	9	93	9.7	8.5	6	535	17	173	48	773	8.4	9.4	103
10:00-11:00	63	1	17	5	86	7.0	7.9	11	506	12	151	49	718	8.5	8.7	93
11:00-12:00	56	1	30	2	89	3.4	8.2	6	486	9	168	50	713	8.3	8.6	76
12:00-13:00	62	0	26	3	91	3.3	8.3	4	433	9	123	21	586	5.1	7.1	85
13:00-14:00	63	0	20	3	86	3.5	7.9	12	469	8	156	32	665	6.0	8.1	80
14:00-15:00	61	0	32	3	96	3.1	8.8	7	458	11	166	27	662	5.7	8.0	58
15:00-16:00	55	1	23	2	81	3.7	7.4	12	442	12	180	25	659	5.6	8.0	73
16:00-17:00	52	0	24	0	76	0.0	7.0	11	425	12	161	14	612	4.2	7.4	85
17:00-18:00	58	0	31	1	90	1.1	8.2	7	410	9	126	13	558	3.9	6.8	54
18:00-19:00	44	0	20	2	66	3.0	6.0	10	406	7	123	11	547	3.3	6.6	50
全時間合計	727	6	317	41	1091	4.3	100.0	107	5821	131	1926	368	8246	6.1	100.0	1042

方向別自動車交通量調査表

調査地点 : No.46 Y-209 青木橋

調査年月日 : 令和 5年11月30日(木) 天候:晴れ

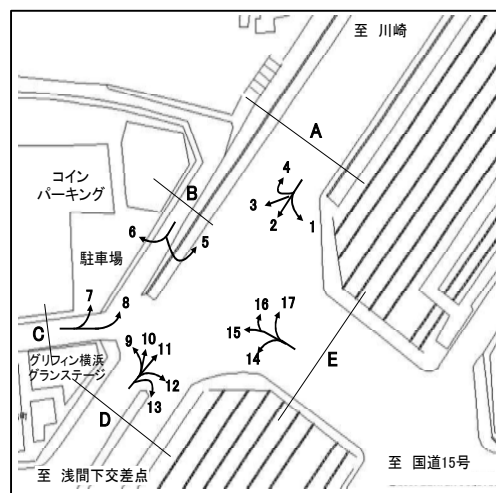

方向 種別 時間帯	1								2							
	乗用車 (台)	バス (台)	小型 貨物車 (台)	大型 貨物車 (台)	合計 (台)	大型車 混入率 (%)	時間 係数 (%)	二輪車 (台)	乗用車 (台)	バス (台)	小型 貨物車 (台)	大型 貨物車 (台)	合計 (台)	大型車 混入率 (%)	時間 係数 (%)	二輪車 (台)
7:00- 8:00	394	6	153	70	623	12.2	7.9	74	101	19	48	27	195	23.6	6.7	18
8:00- 9:00	525	7	172	102	806	13.5	10.3	63	138	25	49	21	233	19.7	8.0	28
9:00-10:00	436	3	141	116	696	17.1	8.9	56	137	19	50	23	229	18.3	7.8	19
10:00-11:00	420	4	170	106	700	15.7	8.9	29	149	17	60	21	247	15.4	8.4	11
11:00-12:00	404	6	147	82	639	13.8	8.1	38	139	17	47	15	218	14.7	7.5	11
12:00-13:00	409	7	131	54	601	10.1	7.7	31	183	12	47	9	251	8.4	8.6	18
13:00-14:00	374	5	153	62	594	11.3	7.6	47	177	16	38	21	252	14.7	8.6	23
14:00-15:00	420	4	166	46	636	7.9	8.1	36	168	25	59	20	272	16.5	9.3	17
15:00-16:00	402	8	159	38	607	7.6	7.7	57	171	18	47	18	254	14.2	8.7	21
16:00-17:00	448	5	168	26	647	4.8	8.2	73	189	19	57	10	275	10.5	9.4	30
17:00-18:00	551	3	154	14	722	2.4	9.2	70	192	12	32	2	238	5.9	8.1	4
18:00-19:00	470	8	95	9	582	2.9	7.4	112	201	23	31	6	261	11.1	8.9	31
全時間合計	5253	66	1809	725	7853	10.1	100.0	686	1945	222	565	193	2925	14.2	100.0	231

方向 種別 時間帯	3								4							
	乗用車 (台)	バス (台)	小型 貨物車 (台)	大型 貨物車 (台)	合計 (台)	大型車 混入率 (%)	時間 係数 (%)	二輪車 (台)	乗用車 (台)	バス (台)	小型 貨物車 (台)	大型 貨物車 (台)	合計 (台)	大型車 混入率 (%)	時間 係数 (%)	二輪車 (台)
7:00- 8:00	8	0	3	0	11	0.0	4.7	0	0	0	0	0	0	0.0	0.0	0
8:00- 9:00	18	0	5	1	24	4.2	10.3	3	0	0	0	0	0	0.0	0.0	0
9:00-10:00	14	0	4	2	20	10.0	8.6	3	0	0	0	0	0	0.0	0.0	0
10:00-11:00	10	0	3	0	13	0.0	5.6	0	0	0	0	0	0	0.0	0.0	0
11:00-12:00	16	0	9	0	25	0.0	10.8	3	0	0	0	0	0	0.0	0.0	0
12:00-13:00	11	0	5	0	16	0.0	6.9	1	0	0	0	0	0	0.0	0.0	0
13:00-14:00	8	0	3	1	12	8.3	5.2	1	0	0	0	0	0	0.0	0.0	0
14:00-15:00	14	0	2	0	16	0.0	6.9	2	0	0	0	0	0	0.0	0.0	0
15:00-16:00	17	0	11	0	28	0.0	12.1	0	0	0	0	0	0	0.0	0.0	0
16:00-17:00	16	0	6	1	23	4.3	9.9	3	0	0	0	0	0	0.0	0.0	0
17:00-18:00	16	0	6	0	22	0.0	9.5	5	0	0	0	0	0	0.0	0.0	0
18:00-19:00	19	0	3	0	22	0.0	9.5	6	0	0	0	0	0	0.0	0.0	0
全時間合計	167	0	60	5	232	2.2	100.0	27	0	0	0	0	0	0.0	0.0	0

方向別自動車交通量調査表

調査地点 : No.46 Y-209 青木橋

調査年月日 : 令和 5年11月30日(木) 天候:晴れ

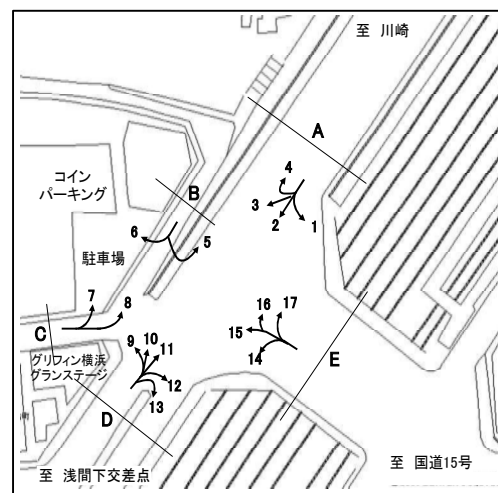

時間帯	方向 種別								A 合計 (1+ 2+ 3+ 4)							
		乗用車 (台)	バス (台)	小型 貨物車 (台)	大型 貨物車 (台)	合計 (台)	大型車 混入率 (%)	時間 係数 (%)	二輪車 (台)	乗用車 (台)	バス (台)	小型 貨物車 (台)	大型 貨物車 (台)	合計 (台)	大型車 混入率 (%)	時間 係数 (%)
7:00- 8:00									503	25	204	97	829	14.7	7.5	92
8:00- 9:00									681	32	226	124	1063	14.7	9.7	94
9:00-10:00									587	22	195	141	945	17.2	8.6	78
10:00-11:00									579	21	233	127	960	15.4	8.7	40
11:00-12:00									559	23	203	97	882	13.6	8.0	52
12:00-13:00									603	19	183	63	868	9.4	7.9	50
13:00-14:00									559	21	194	84	858	12.2	7.8	71
14:00-15:00									602	29	227	66	924	10.3	8.4	55
15:00-16:00									590	26	217	56	889	9.2	8.1	78
16:00-17:00									653	24	231	37	945	6.5	8.6	106
17:00-18:00									759	15	192	16	982	3.2	8.9	79
18:00-19:00									690	31	129	15	865	5.3	7.9	149
全時間合計									7365	288	2434	923	11010	11.0	100.0	944

方向別自動車交通量調査表

調査地点 : No.46 Y-209 青木橋

調査年月日 : 令和 5年11月30日(木) 天候:晴れ

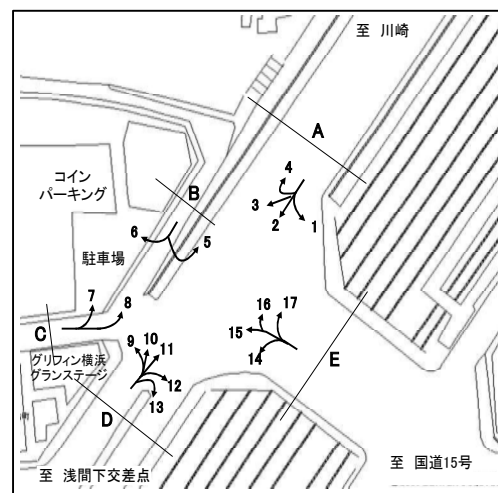

方向 種別 時間帯	5								6							
	乗用車 (台)	バス (台)	小型 貨物車 (台)	大型 貨物車 (台)	合計 (台)	大型車 混入率 (%)	時間 係数 (%)	二輪車 (台)	乗用車 (台)	バス (台)	小型 貨物車 (台)	大型 貨物車 (台)	合計 (台)	大型車 混入率 (%)	時間 係数 (%)	二輪車 (台)
7:00- 8:00	0	0	1	0	1	0.0	14.3	0	0	0	0	0	0	0.0	0.0	1
8:00- 9:00	0	0	0	0	0	0.0	0.0	0	2	0	0	0	2	0.0	6.3	3
9:00-10:00	0	0	0	1	1	100.0	14.3	0	1	0	0	0	1	0.0	3.1	0
10:00-11:00	0	0	0	0	0	0.0	0.0	0	1	0	1	0	2	0.0	6.3	0
11:00-12:00	0	0	0	0	0	0.0	0.0	0	3	0	0	0	3	0.0	9.4	1
12:00-13:00	0	0	0	0	0	0.0	0.0	0	2	0	0	0	2	0.0	6.3	0
13:00-14:00	0	0	0	0	0	0.0	0.0	0	4	0	0	0	4	0.0	12.5	0
14:00-15:00	2	0	2	0	4	0.0	57.1	0	2	0	1	1	4	25.0	12.5	3
15:00-16:00	0	0	0	0	0	0.0	0.0	0	6	0	1	0	7	0.0	21.9	0
16:00-17:00	1	0	0	0	1	0.0	14.3	0	3	0	2	0	5	0.0	15.6	0
17:00-18:00	0	0	0	0	0	0.0	0.0	0	1	0	1	0	2	0.0	6.3	0
18:00-19:00	0	0	0	0	0	0.0	0.0	0	0	0	0	0	0	0.0	0.0	0
全時間合計	3	0	3	1	7	14.3	100.0	0	25	0	6	1	32	3.1	100.0	8

方向 種別 時間帯									B 合計 (5+ 6)							
	乗用車 (台)	バス (台)	小型 貨物車 (台)	大型 貨物車 (台)	合計 (台)	大型車 混入率 (%)	時間 係数 (%)	二輪車 (台)	乗用車 (台)	バス (台)	小型 貨物車 (台)	大型 貨物車 (台)	合計 (台)	大型車 混入率 (%)	時間 係数 (%)	二輪車 (台)
7:00- 8:00									0	0	1	0	1	0.0	2.6	1
8:00- 9:00									2	0	0	0	2	0.0	5.1	3
9:00-10:00									1	0	0	1	2	50.0	5.1	0
10:00-11:00									1	0	1	0	2	0.0	5.1	0
11:00-12:00									3	0	0	0	3	0.0	7.7	1
12:00-13:00									2	0	0	0	2	0.0	5.1	0
13:00-14:00									4	0	0	0	4	0.0	10.3	0
14:00-15:00									4	0	3	1	8	12.5	20.5	3
15:00-16:00									6	0	1	0	7	0.0	17.9	0
16:00-17:00									4	0	2	0	6	0.0	15.4	0
17:00-18:00									1	0	1	0	2	0.0	5.1	0
18:00-19:00									0	0	0	0	0	0.0	0.0	0
全時間合計									28	0	9	2	39	5.1	100.0	8

方向別自動車交通量調査表

調査地点 : No.46 Y-209 青木橋

調査年月日 : 令和 5年11月30日(木) 天候:晴れ

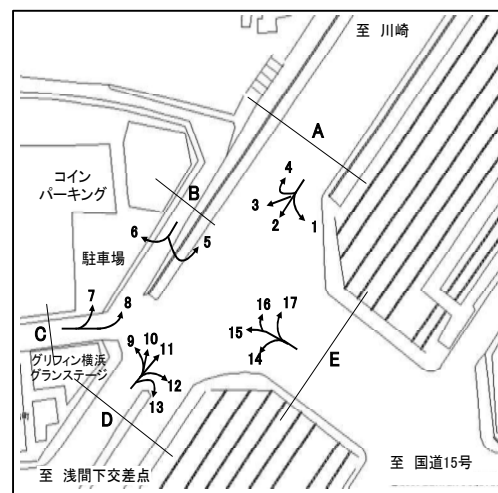

方向 種別 時間帯	7								8							
	乗用車 (台)	バス (台)	小型 貨物車 (台)	大型 貨物車 (台)	合計 (台)	大型車 混入率 (%)	時間 係数 (%)	二輪車 (台)	乗用車 (台)	バス (台)	小型 貨物車 (台)	大型 貨物車 (台)	合計 (台)	大型車 混入率 (%)	時間 係数 (%)	二輪車 (台)
7:00- 8:00	0	0	0	0	0	0.0	0.0	0	1	0	0	0	1	0.0	2.3	0
8:00- 9:00	0	0	0	0	0	0.0	0.0	0	0	0	0	0	0	0.0	0.0	0
9:00-10:00	0	0	0	0	0	0.0	0.0	0	1	0	2	0	3	0.0	6.8	1
10:00-11:00	0	0	0	0	0	0.0	0.0	0	3	0	1	0	4	0.0	9.1	0
11:00-12:00	0	0	0	0	0	0.0	0.0	0	3	0	2	0	5	0.0	11.4	1
12:00-13:00	1	0	0	0	1	0.0	100.0	0	3	0	0	0	3	0.0	6.8	1
13:00-14:00	0	0	0	0	0	0.0	0.0	0	3	0	1	0	4	0.0	9.1	0
14:00-15:00	0	0	0	0	0	0.0	0.0	0	6	0	0	0	6	0.0	13.6	1
15:00-16:00	0	0	0	0	0	0.0	0.0	0	4	0	0	0	4	0.0	9.1	0
16:00-17:00	0	0	0	0	0	0.0	0.0	0	7	0	0	0	7	0.0	15.9	1
17:00-18:00	0	0	0	0	0	0.0	0.0	0	4	0	1	0	5	0.0	11.4	0
18:00-19:00	0	0	0	0	0	0.0	0.0	0	2	0	0	0	2	0.0	4.5	0
全時間合計	1	0	0	0	1	0.0	100.0	0	37	0	7	0	44	0.0	100.0	5

方向 種別 時間帯									C 合計 (7+ 8)							
	乗用車 (台)	バス (台)	小型 貨物車 (台)	大型 貨物車 (台)	合計 (台)	大型車 混入率 (%)	時間 係数 (%)	二輪車 (台)	乗用車 (台)	バス (台)	小型 貨物車 (台)	大型 貨物車 (台)	合計 (台)	大型車 混入率 (%)	時間 係数 (%)	二輪車 (台)
7:00- 8:00									1	0	0	0	1	0.0	2.2	0
8:00- 9:00									0	0	0	0	0	0.0	0.0	0
9:00-10:00									1	0	2	0	3	0.0	6.7	1
10:00-11:00									3	0	1	0	4	0.0	8.9	0
11:00-12:00									3	0	2	0	5	0.0	11.1	1
12:00-13:00									4	0	0	0	4	0.0	8.9	1
13:00-14:00									3	0	1	0	4	0.0	8.9	0
14:00-15:00									6	0	0	0	6	0.0	13.3	1
15:00-16:00									4	0	0	0	4	0.0	8.9	0
16:00-17:00									7	0	0	0	7	0.0	15.6	1
17:00-18:00									4	0	1	0	5	0.0	11.1	0
18:00-19:00									2	0	0	0	2	0.0	4.4	0
全時間合計									38	0	7	0	45	0.0	100.0	5

方向別自動車交通量調査表

調査地点 : No.46 Y-209 青木橋

調査年月日 : 令和 5年11月30日(木) 天候:晴れ

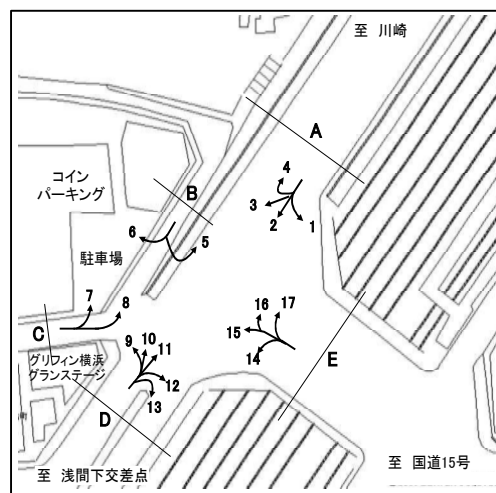

方向 種別 時間帯	9									10								
	乗用車 (台)	バス (台)	小型 貨物車 (台)	大型 貨物車 (台)	合計 (台)	大型車 混入率 (%)	時間 係数 (%)	二輪車 (台)	乗用車 (台)	バス (台)	小型 貨物車 (台)	大型 貨物車 (台)	合計 (台)	大型車 混入率 (%)	時間 係数 (%)	二輪車 (台)		
7:00- 8:00	6	0	1	0	7	0.0	7.1	0	1	0	0	0	1	0.0	5.9	0		
8:00- 9:00	7	0	1	1	9	11.1	9.2	0	1	0	0	0	1	0.0	5.9	0		
9:00-10:00	8	0	2	0	10	0.0	10.2	0	2	0	0	0	2	0.0	11.8	1		
10:00-11:00	5	0	3	0	8	0.0	8.2	0	1	0	0	0	1	0.0	5.9	0		
11:00-12:00	6	0	1	0	7	0.0	7.1	0	0	0	0	0	0	0.0	0.0	0		
12:00-13:00	5	0	3	1	9	11.1	9.2	0	2	0	0	0	2	0.0	11.8	0		
13:00-14:00	5	0	1	0	6	0.0	6.1	0	0	0	0	0	0	0.0	0.0	0		
14:00-15:00	6	0	2	0	8	0.0	8.2	0	3	0	0	0	3	0.0	17.6	0		
15:00-16:00	7	0	2	0	9	0.0	9.2	1	2	0	0	0	2	0.0	11.8	0		
16:00-17:00	8	0	6	1	15	6.7	15.3	0	0	0	2	0	2	0.0	11.8	0		
17:00-18:00	2	0	4	1	7	14.3	7.1	0	2	0	0	0	2	0.0	11.8	0		
18:00-19:00	2	0	0	1	3	33.3	3.1	0	1	0	0	0	1	0.0	5.9	1		
全時間合計	67	0	26	5	98	5.1	100.0	1	15	0	2	0	17	0.0	100.0	2		

方向 種別 時間帯	11									12								
	乗用車 (台)	バス (台)	小型 貨物車 (台)	大型 貨物車 (台)	合計 (台)	大型車 混入率 (%)	時間 係数 (%)	二輪車 (台)	乗用車 (台)	バス (台)	小型 貨物車 (台)	大型 貨物車 (台)	合計 (台)	大型車 混入率 (%)	時間 係数 (%)	二輪車 (台)		
7:00- 8:00	136	22	32	15	205	18.0	6.1	34	82	1	49	28	160	18.1	8.0	23		
8:00- 9:00	132	17	60	12	221	13.1	6.6	17	72	1	35	24	132	18.9	6.6	9		
9:00-10:00	132	17	65	25	239	17.6	7.1	21	95	2	51	34	182	19.8	9.1	10		
10:00-11:00	168	16	66	24	274	14.6	8.2	16	82	1	42	32	157	21.0	7.9	10		
11:00-12:00	224	17	63	35	339	15.3	10.1	16	108	2	56	26	192	14.6	9.6	11		
12:00-13:00	239	16	41	16	312	10.3	9.3	25	132	2	41	10	185	6.5	9.3	20		
13:00-14:00	186	15	83	21	305	11.8	9.1	27	113	1	31	20	165	12.7	8.3	10		
14:00-15:00	206	18	73	18	315	11.4	9.4	18	102	2	35	24	163	16.0	8.2	16		
15:00-16:00	220	18	62	24	324	13.0	9.6	22	111	1	40	16	168	10.1	8.4	7		
16:00-17:00	231	21	66	15	333	10.8	9.9	28	119	0	40	10	169	5.9	8.5	12		
17:00-18:00	212	24	32	4	272	10.3	8.1	31	140	1	22	6	169	4.1	8.5	14		
18:00-19:00	168	19	29	3	219	10.0	6.5	28	128	1	19	3	151	2.6	7.6	18		
全時間合計	2254	220	672	212	3358	12.9	100.0	283	1284	15	461	233	1993	12.4	100.0	160		

方向別自動車交通量調査表

調査地点 : No.46 Y-209 青木橋

調査年月日 : 令和 5年11月30日(木) 天候:晴れ

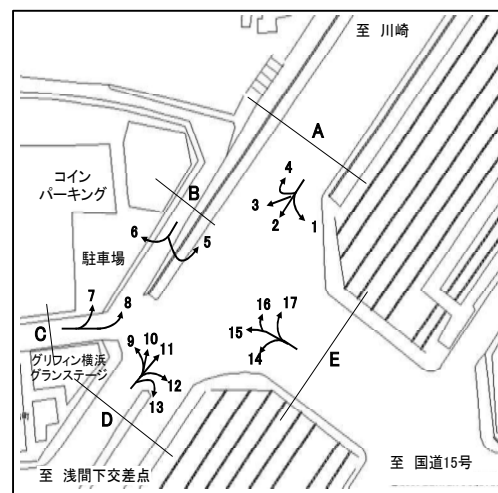

方向 種別 時間帯	13								D 合計 (9+10+11+12+13)							
	乗用車 (台)	バス (台)	小型 貨物車 (台)	大型 貨物車 (台)	合計 (台)	大型車 混入率 (%)	時間 係数 (%)	二輪車 (台)	乗用車 (台)	バス (台)	小型 貨物車 (台)	大型 貨物車 (台)	合計 (台)	大型車 混入率 (%)	時間 係数 (%)	二輪車 (台)
7:00- 8:00	2	0	4	0	6	0.0	33.3	0	227	23	86	43	379	17.4	6.9	57
8:00- 9:00	0	0	0	0	0	0.0	0.0	1	212	18	96	37	363	15.2	6.6	27
9:00-10:00	0	0	2	0	2	0.0	11.1	0	237	19	120	59	435	17.9	7.9	32
10:00-11:00	1	0	1	0	2	0.0	11.1	0	257	17	112	56	442	16.5	8.1	26
11:00-12:00	1	0	1	0	2	0.0	11.1	0	339	19	121	61	540	14.8	9.8	27
12:00-13:00	0	0	1	0	1	0.0	5.6	0	378	18	86	27	509	8.8	9.3	45
13:00-14:00	2	0	0	0	2	0.0	11.1	0	306	16	115	41	478	11.9	8.7	37
14:00-15:00	0	0	0	0	0	0.0	0.0	0	317	20	110	42	489	12.7	8.9	34
15:00-16:00	0	0	1	0	1	0.0	5.6	0	340	19	105	40	504	11.7	9.2	30
16:00-17:00	0	0	0	0	0	0.0	0.0	0	358	21	114	26	519	9.1	9.5	40
17:00-18:00	1	0	0	0	1	0.0	5.6	0	357	25	58	11	451	8.0	8.2	45
18:00-19:00	1	0	0	0	1	0.0	5.6	1	300	20	48	7	375	7.2	6.8	48
全時間合計	8	0	10	0	18	0.0	100.0	2	3628	235	1171	450	5484	12.5	100.0	448

方向別自動車交通量調査表

調査地点 : No.46 Y-209 青木橋

調査年月日 : 令和 5年11月30日(木) 天候:晴れ

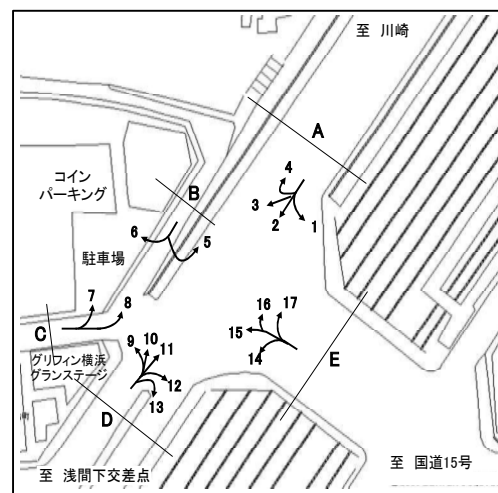

方向 種別 時間帯	14								15							
	乗用車 (台)	バス (台)	小型 貨物車 (台)	大型 貨物車 (台)	合計 (台)	大型車 混入率 (%)	時間 係数 (%)	二輪車 (台)	乗用車 (台)	バス (台)	小型 貨物車 (台)	大型 貨物車 (台)	合計 (台)	大型車 混入率 (%)	時間 係数 (%)	二輪車 (台)
7:00- 8:00	68	3	53	40	164	26.2	5.8	8	16	0	2	1	19	5.3	3.2	4
8:00- 9:00	101	6	70	28	205	16.6	7.2	9	25	0	7	3	35	8.6	5.9	6
9:00-10:00	129	3	72	47	251	19.9	8.8	11	31	1	20	4	56	8.9	9.4	4
10:00-11:00	127	1	64	33	225	15.1	7.9	19	34	0	12	4	50	8.0	8.4	17
11:00-12:00	134	2	63	31	230	14.3	8.1	17	36	0	12	3	51	5.9	8.6	13
12:00-13:00	169	0	63	16	248	6.5	8.7	9	30	0	5	2	37	5.4	6.2	7
13:00-14:00	172	3	53	28	256	12.1	9.0	16	39	0	14	1	54	1.9	9.1	6
14:00-15:00	152	4	52	22	230	11.3	8.1	20	40	0	8	0	48	0.0	8.1	6
15:00-16:00	168	1	54	17	240	7.5	8.5	12	42	1	15	2	60	5.0	10.1	4
16:00-17:00	210	0	50	8	268	3.0	9.4	14	47	0	14	0	61	0.0	10.3	17
17:00-18:00	206	2	35	9	252	4.4	8.9	12	59	0	19	0	78	0.0	13.1	10
18:00-19:00	232	1	33	4	270	1.9	9.5	20	36	0	9	1	46	2.2	7.7	10
全時間合計	1868	26	662	283	2839	10.9	100.0	167	435	2	137	21	595	3.9	100.0	104

方向 種別 時間帯	16								17							
	乗用車 (台)	バス (台)	小型 貨物車 (台)	大型 貨物車 (台)	合計 (台)	大型車 混入率 (%)	時間 係数 (%)	二輪車 (台)	乗用車 (台)	バス (台)	小型 貨物車 (台)	大型 貨物車 (台)	合計 (台)	大型車 混入率 (%)	時間 係数 (%)	二輪車 (台)
7:00- 8:00	0	0	1	0	1	0.0	3.2	1	387	10	156	52	605	10.2	7.8	110
8:00- 9:00	1	0	0	0	1	0.0	3.2	0	446	11	164	64	685	10.9	8.9	54
9:00-10:00	1	0	0	0	1	0.0	3.2	1	296	6	114	89	505	18.8	6.5	52
10:00-11:00	2	0	0	0	2	0.0	6.5	3	353	9	143	94	599	17.2	7.8	64
11:00-12:00	2	0	0	0	2	0.0	6.5	1	344	10	124	60	538	13.0	7.0	43
12:00-13:00	3	0	0	0	3	0.0	9.7	1	407	8	110	58	583	11.3	7.5	53
13:00-14:00	4	0	3	0	7	0.0	22.6	0	419	6	166	51	642	8.9	8.3	53
14:00-15:00	3	0	0	0	3	0.0	9.7	0	454	6	172	56	688	9.0	8.9	48
15:00-16:00	2	0	1	0	3	0.0	9.7	0	453	9	168	67	697	10.9	9.0	46
16:00-17:00	2	0	2	1	5	20.0	16.1	1	480	10	153	48	691	8.4	8.9	59
17:00-18:00	2	0	0	0	2	0.0	6.5	0	619	10	144	14	787	3.0	10.2	76
18:00-19:00	1	0	0	0	1	0.0	3.2	0	583	4	100	19	706	3.3	9.1	84
全時間合計	23	0	7	1	31	3.2	100.0	8	5241	99	1714	672	7726	10.0	100.0	742

方向別自動車交通量調査表

調査地点 : No.46 Y-209 青木橋

調査年月日 : 令和 5年11月30日(木) 天候:晴れ

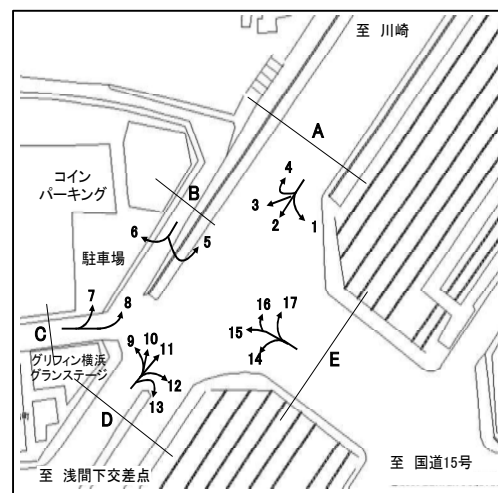

時間帯	方向 種別								E 合計 (14+15+16+17)							
		乗用車 (台)	バス (台)	小型 貨物車 (台)	大型 貨物車 (台)	合計 (台)	大型車 混入率 (%)	時間 係数 (%)	二輪車 (台)	乗用車 (台)	バス (台)	小型 貨物車 (台)	大型 貨物車 (台)	合計 (台)	大型車 混入率 (%)	時間 係数 (%)
7:00- 8:00									471	13	212	93	789	13.4	7.1	123
8:00- 9:00									573	17	241	95	926	12.1	8.3	69
9:00-10:00									457	10	206	140	813	18.5	7.3	68
10:00-11:00									516	10	219	131	876	16.1	7.8	103
11:00-12:00									516	12	199	94	821	12.9	7.3	74
12:00-13:00									609	8	178	76	871	9.6	7.8	70
13:00-14:00									634	9	236	80	959	9.3	8.6	75
14:00-15:00									649	10	232	78	969	9.1	8.7	74
15:00-16:00									665	11	238	86	1000	9.7	8.9	62
16:00-17:00									739	10	219	57	1025	6.5	9.2	91
17:00-18:00									886	12	198	23	1119	3.1	10.0	98
18:00-19:00									852	5	142	24	1023	2.8	9.1	114
全時間合計									7567	127	2520	977	11191	9.9	100.0	1021

方向別自動車交通量調査表

調査地点 : No.47 Y-210 狩場インター

調査年月日 : 令和 5年11月30日(木) 天候:晴れ

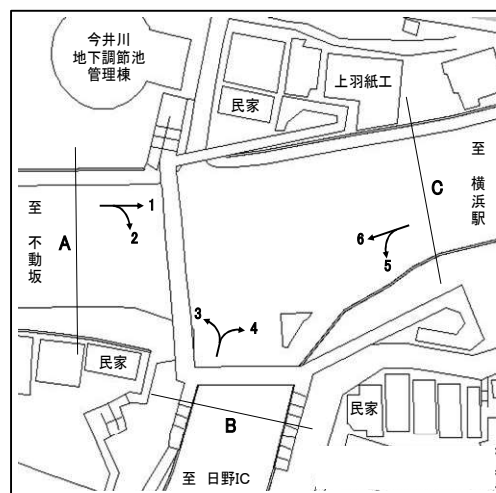

方向 種別 時間帯	1								2							
	乗用車 (台)	バス (台)	小型 貨物車 (台)	大型 貨物車 (台)	合計 (台)	大型車 混入率 (%)	時間 係数 (%)	二輪車 (台)	乗用車 (台)	バス (台)	小型 貨物車 (台)	大型 貨物車 (台)	合計 (台)	大型車 混入率 (%)	時間 係数 (%)	二輪車 (台)
7:00- 8:00	591	28	307	161	1087	17.4	8.5	218	160	0	64	17	241	7.1	12.3	4
8:00- 9:00	564	17	259	132	972	15.3	7.6	141	133	0	33	12	178	6.7	9.1	3
9:00-10:00	615	15	197	171	998	18.6	7.8	91	97	0	33	23	153	15.0	7.8	4
10:00-11:00	603	18	188	157	966	18.1	7.6	80	70	0	32	26	128	20.3	6.6	2
11:00-12:00	710	14	204	190	1118	18.2	8.7	67	104	1	43	24	172	14.5	8.8	6
12:00-13:00	662	12	194	130	998	14.2	7.8	78	83	0	36	16	135	11.9	6.9	1
13:00-14:00	666	17	261	119	1063	12.8	8.3	66	74	0	38	36	148	24.3	7.6	1
14:00-15:00	680	20	255	117	1072	12.8	8.4	56	92	1	32	16	141	12.1	7.2	5
15:00-16:00	754	13	270	89	1126	9.1	8.8	60	98	1	47	11	157	7.6	8.0	6
16:00-17:00	733	16	269	77	1095	8.5	8.6	84	93	0	44	13	150	8.7	7.7	1
17:00-18:00	832	15	253	49	1149	5.6	9.0	94	119	0	37	11	167	6.6	8.5	3
18:00-19:00	876	22	196	49	1143	6.2	8.9	93	155	0	23	6	184	3.3	9.4	4
全時間合計	8286	207	2853	1441	12787	12.9	100.0	1128	1278	3	462	211	1954	11.0	100.0	40

方向 種別 時間帯									A 合計 (1+ 2)							
	乗用車 (台)	バス (台)	小型 貨物車 (台)	大型 貨物車 (台)	合計 (台)	大型車 混入率 (%)	時間 係数 (%)	二輪車 (台)	乗用車 (台)	バス (台)	小型 貨物車 (台)	大型 貨物車 (台)	合計 (台)	大型車 混入率 (%)	時間 係数 (%)	二輪車 (台)
7:00- 8:00									751	28	371	178	1328	15.5	9.0	222
8:00- 9:00									697	17	292	144	1150	14.0	7.8	144
9:00-10:00									712	15	230	194	1151	18.2	7.8	95
10:00-11:00									673	18	220	183	1094	18.4	7.4	82
11:00-12:00									814	15	247	214	1290	17.8	8.8	73
12:00-13:00									745	12	230	146	1133	13.9	7.7	79
13:00-14:00									740	17	299	155	1211	14.2	8.2	67
14:00-15:00									772	21	287	133	1213	12.7	8.2	61
15:00-16:00									852	14	317	100	1283	8.9	8.7	66
16:00-17:00									826	16	313	90	1245	8.5	8.4	85
17:00-18:00									951	15	290	60	1316	5.7	8.9	97
18:00-19:00									1031	22	219	55	1327	5.8	9.0	97
全時間合計									9564	210	3315	1652	14741	12.6	100.0	1168

方向別自動車交通量調査表

調査地点 : No.47 Y-210 狩場インター

調査年月日 : 令和 5年11月30日(木) 天候:晴れ

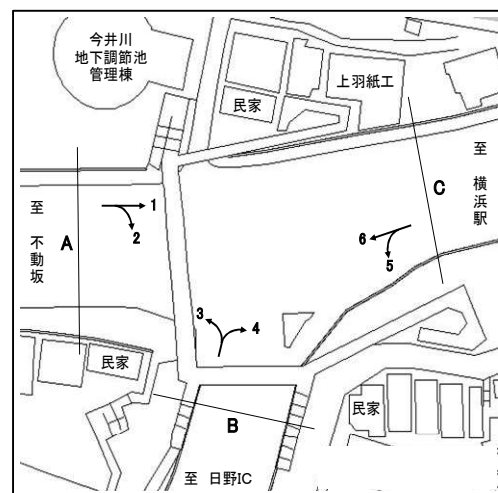

方向 種別 時間帯	3								4							
	乗用車 (台)	バス (台)	小型 貨物車 (台)	大型 貨物車 (台)	合計 (台)	大型車 混入率 (%)	時間 係数 (%)	二輪車 (台)	乗用車 (台)	バス (台)	小型 貨物車 (台)	大型 貨物車 (台)	合計 (台)	大型車 混入率 (%)	時間 係数 (%)	二輪車 (台)
7:00- 8:00	7	0	2	0	9	0.0	3.5	0	52	0	31	8	91	8.8	7.1	0
8:00- 9:00	17	0	4	6	27	22.2	10.6	0	84	0	41	6	131	4.6	10.2	1
9:00-10:00	16	0	4	5	25	20.0	9.8	0	81	0	26	6	113	5.3	8.8	2
10:00-11:00	7	0	3	6	16	37.5	6.3	0	84	0	19	4	107	3.7	8.3	1
11:00-12:00	12	1	2	8	23	39.1	9.0	0	52	0	19	4	75	5.3	5.8	1
12:00-13:00	13	0	2	4	19	21.1	7.5	2	56	0	15	2	73	2.7	5.7	0
13:00-14:00	12	0	4	2	18	11.1	7.1	0	64	0	33	8	105	7.6	8.2	0
14:00-15:00	12	0	3	3	18	16.7	7.1	1	58	0	36	10	104	9.6	8.1	1
15:00-16:00	6	0	6	2	14	14.3	5.5	0	102	0	43	5	150	3.3	11.7	0
16:00-17:00	26	0	9	2	37	5.4	14.5	0	84	0	37	5	126	4.0	9.8	1
17:00-18:00	20	0	7	3	30	10.0	11.8	0	94	0	41	2	137	1.5	10.7	0
18:00-19:00	11	0	2	6	19	31.6	7.5	0	56	0	15	1	72	1.4	5.6	1
全時間合計	159	1	48	47	255	18.8	100.0	3	867	0	356	61	1284	4.8	100.0	8

方向 種別 時間帯									B 合計 (3+ 4)							
	乗用車 (台)	バス (台)	小型 貨物車 (台)	大型 貨物車 (台)	合計 (台)	大型車 混入率 (%)	時間 係数 (%)	二輪車 (台)	乗用車 (台)	バス (台)	小型 貨物車 (台)	大型 貨物車 (台)	合計 (台)	大型車 混入率 (%)	時間 係数 (%)	二輪車 (台)
7:00- 8:00									59	0	33	8	100	8.0	6.5	0
8:00- 9:00									101	0	45	12	158	7.6	10.3	1
9:00-10:00									97	0	30	11	138	8.0	9.0	2
10:00-11:00									91	0	22	10	123	8.1	8.0	1
11:00-12:00									64	1	21	12	98	13.3	6.4	1
12:00-13:00									69	0	17	6	92	6.5	6.0	2
13:00-14:00									76	0	37	10	123	8.1	8.0	0
14:00-15:00									70	0	39	13	122	10.7	7.9	2
15:00-16:00									108	0	49	7	164	4.3	10.7	0
16:00-17:00									110	0	46	7	163	4.3	10.6	1
17:00-18:00									114	0	48	5	167	3.0	10.9	0
18:00-19:00									67	0	17	7	91	7.7	5.9	1
全時間合計									1026	1	404	108	1539	7.1	100.0	11

方向別自動車交通量調査表

調査地点 : No.47 Y-210 狩場インター

調査年月日 : 令和 5年11月30日(木) 天候:晴れ

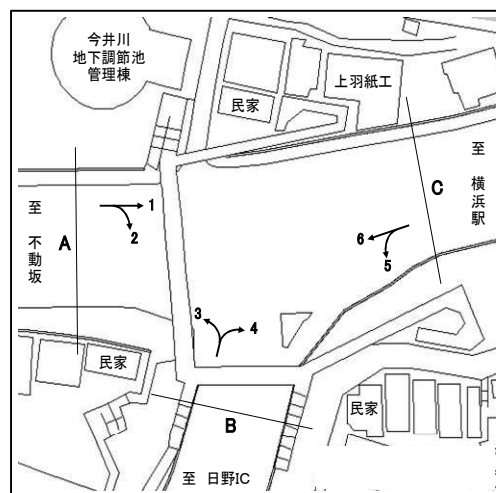

方向 種別 時間帯	5								6							
	乗用車 (台)	バス (台)	小型 貨物車 (台)	大型 貨物車 (台)	合計 (台)	大型車 混入率 (%)	時間 係数 (%)	二輪車 (台)	乗用車 (台)	バス (台)	小型 貨物車 (台)	大型 貨物車 (台)	合計 (台)	大型車 混入率 (%)	時間 係数 (%)	二輪車 (台)
7:00- 8:00	516	5	194	69	784	9.4	11.4	131	130	20	41	34	225	24.0	5.0	36
8:00- 9:00	410	4	184	65	663	10.4	9.6	36	180	26	50	27	283	18.7	6.3	38
9:00-10:00	334	1	166	100	601	16.8	8.7	10	222	10	82	42	356	14.6	8.0	27
10:00-11:00	259	1	127	107	494	21.9	7.2	10	252	13	95	50	410	15.4	9.2	37
11:00-12:00	291	4	135	97	527	19.2	7.6	9	257	15	73	45	390	15.4	8.7	33
12:00-13:00	287	2	117	76	482	16.2	7.0	7	285	13	72	51	421	15.2	9.4	39
13:00-14:00	296	1	136	90	523	17.4	7.6	8	267	15	68	32	382	12.3	8.5	39
14:00-15:00	313	1	170	87	571	15.4	8.3	5	315	16	95	16	442	7.2	9.9	49
15:00-16:00	336	2	170	86	594	14.8	8.6	18	305	13	101	24	443	8.4	9.9	55
16:00-17:00	350	2	157	55	564	10.1	8.2	12	262	14	70	32	378	12.2	8.5	74
17:00-18:00	357	2	180	40	579	7.3	8.4	15	246	12	67	13	338	7.4	7.6	93
18:00-19:00	392	0	90	28	510	5.5	7.4	33	322	15	51	15	403	7.4	9.0	129
全時間合計	4141	25	1826	900	6892	13.4	100.0	294	3043	182	865	381	4471	12.6	100.0	649

方向 種別 時間帯									C 合計 (5+ 6)							
	乗用車 (台)	バス (台)	小型 貨物車 (台)	大型 貨物車 (台)	合計 (台)	大型車 混入率 (%)	時間 係数 (%)	二輪車 (台)	乗用車 (台)	バス (台)	小型 貨物車 (台)	大型 貨物車 (台)	合計 (台)	大型車 混入率 (%)	時間 係数 (%)	二輪車 (台)
7:00- 8:00									646	25	235	103	1009	12.7	8.9	167
8:00- 9:00									590	30	234	92	946	12.9	8.3	74
9:00-10:00									556	11	248	142	957	16.0	8.4	37
10:00-11:00									511	14	222	157	904	18.9	8.0	47
11:00-12:00									548	19	208	142	917	17.6	8.1	42
12:00-13:00									572	15	189	127	903	15.7	7.9	46
13:00-14:00									563	16	204	122	905	15.2	8.0	47
14:00-15:00									628	17	265	103	1013	11.8	8.9	54
15:00-16:00									641	15	271	110	1037	12.1	9.1	73
16:00-17:00									612	16	227	87	942	10.9	8.3	86
17:00-18:00									603	14	247	53	917	7.3	8.1	108
18:00-19:00									714	15	141	43	913	6.4	8.0	162
全時間合計									7184	207	2691	1281	11363	13.1	100.0	943

方向別自動車交通量調査表

調査地点 : No.48 Y-233 北山田

調査年月日 : 令和 5年11月14日(火) 天候:晴れ

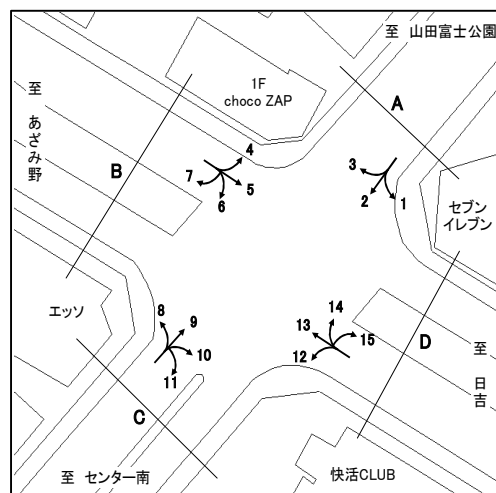

方向 種別 時間帯	1								2							
	乗用車 (台)	バス (台)	小型 貨物車 (台)	大型 貨物車 (台)	合計 (台)	大型車 混入率 (%)	時間 係数 (%)	二輪車 (台)	乗用車 (台)	バス (台)	小型 貨物車 (台)	大型 貨物車 (台)	合計 (台)	大型車 混入率 (%)	時間 係数 (%)	二輪車 (台)
7:00- 8:00	60	1	17	3	81	4.9	7.2	5	142	6	52	8	208	6.7	7.7	29
8:00- 9:00	78	1	17	6	102	6.9	9.1	5	245	7	35	8	295	5.1	10.9	36
9:00-10:00	91	0	14	9	114	7.9	10.1	2	202	6	27	10	245	6.5	9.1	19
10:00-11:00	63	0	20	4	87	4.6	7.7	6	201	3	31	14	249	6.8	9.2	18
11:00-12:00	75	0	20	7	102	6.9	9.1	9	181	1	28	12	222	5.9	8.2	14
12:00-13:00	56	0	19	2	77	2.6	6.8	8	140	2	34	11	187	7.0	6.9	19
13:00-14:00	52	0	15	5	72	6.9	6.4	3	166	5	23	13	207	8.7	7.7	15
14:00-15:00	84	3	20	4	111	6.3	9.8	6	145	9	22	10	186	10.2	6.9	7
15:00-16:00	61	0	19	2	82	2.4	7.3	3	138	3	47	14	202	8.4	7.5	17
16:00-17:00	77	1	21	6	105	6.7	9.3	5	196	3	39	12	250	6.0	9.3	11
17:00-18:00	79	0	22	5	106	4.7	9.4	7	178	2	45	1	226	1.3	8.4	15
18:00-19:00	66	0	20	2	88	2.3	7.8	6	180	5	29	4	218	4.1	8.1	16
全時間合計	842	6	224	55	1127	5.4	100.0	65	2114	52	412	117	2695	6.3	100.0	216

方向 種別 時間帯	3								A 合計 (1+ 2+ 3)							
	乗用車 (台)	バス (台)	小型 貨物車 (台)	大型 貨物車 (台)	合計 (台)	大型車 混入率 (%)	時間 係数 (%)	二輪車 (台)	乗用車 (台)	バス (台)	小型 貨物車 (台)	大型 貨物車 (台)	合計 (台)	大型車 混入率 (%)	時間 係数 (%)	二輪車 (台)
7:00- 8:00	73	0	15	7	95	7.4	7.5	11	275	7	84	18	384	6.5	7.6	45
8:00- 9:00	99	5	25	10	139	10.8	11.0	6	422	13	77	24	536	6.9	10.5	47
9:00-10:00	95	0	21	11	127	8.7	10.1	6	388	6	62	30	486	7.4	9.6	27
10:00-11:00	79	0	16	8	103	7.8	8.2	6	343	3	67	26	439	6.6	8.6	30
11:00-12:00	81	0	28	12	121	9.9	9.6	5	337	1	76	31	445	7.2	8.8	28
12:00-13:00	54	0	17	6	77	7.8	6.1	3	250	2	70	19	341	6.2	6.7	30
13:00-14:00	69	3	18	4	94	7.4	7.5	2	287	8	56	22	373	8.0	7.3	20
14:00-15:00	75	2	19	5	101	6.9	8.0	5	304	14	61	19	398	8.3	7.8	18
15:00-16:00	76	1	20	5	102	5.9	8.1	11	275	4	86	21	386	6.5	7.6	31
16:00-17:00	69	0	14	4	87	4.6	6.9	6	342	4	74	22	442	5.9	8.7	22
17:00-18:00	100	2	19	0	121	1.7	9.6	13	357	4	86	6	453	2.2	8.9	35
18:00-19:00	72	1	18	2	93	3.2	7.4	11	318	6	67	8	399	3.5	7.9	33
全時間合計	942	14	230	74	1260	7.0	100.0	85	3898	72	866	246	5082	6.3	100.0	366

方向別自動車交通量調査表

調査地点 : No.48 Y-233 北山田

調査年月日 : 令和 5年11月14日(火) 天候:晴れ

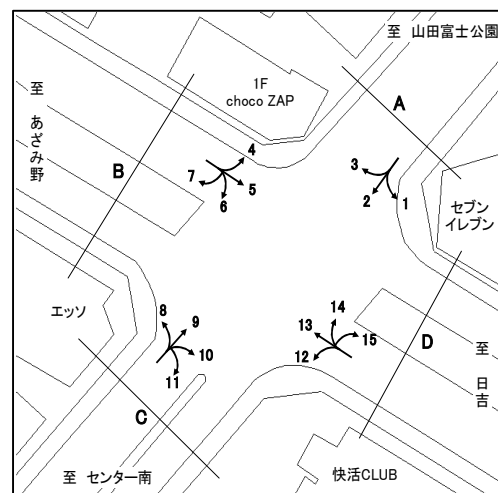

方向 種別 時間帯	4								5							
	乗用車 (台)	バス (台)	小型 貨物車 (台)	大型 貨物車 (台)	合計 (台)	大型車 混入率 (%)	時間 係数 (%)	二輪車 (台)	乗用車 (台)	バス (台)	小型 貨物車 (台)	大型 貨物車 (台)	合計 (台)	大型車 混入率 (%)	時間 係数 (%)	二輪車 (台)
7:00- 8:00	34	0	18	7	59	11.9	5.8	7	612	9	264	65	950	7.8	11.7	81
8:00- 9:00	68	2	15	3	88	5.7	8.7	8	581	13	167	91	852	12.2	10.5	63
9:00-10:00	61	1	14	5	81	7.4	8.0	2	426	17	135	79	657	14.6	8.1	27
10:00-11:00	51	0	15	6	72	8.3	7.1	5	421	11	120	83	635	14.8	7.8	22
11:00-12:00	48	2	15	5	70	10.0	6.9	2	469	16	118	41	644	8.9	8.0	24
12:00-13:00	65	0	17	8	90	8.9	8.8	3	435	7	120	61	623	10.9	7.7	35
13:00-14:00	58	0	19	6	83	7.2	8.2	2	391	13	131	60	595	12.3	7.4	27
14:00-15:00	70	2	16	3	91	5.5	8.9	3	420	10	142	76	648	13.3	8.0	22
15:00-16:00	59	1	25	7	92	8.7	9.0	6	389	12	163	57	621	11.1	7.7	29
16:00-17:00	62	0	17	5	84	6.0	8.3	5	437	13	160	35	645	7.4	8.0	25
17:00-18:00	80	0	35	2	117	1.7	11.5	0	477	15	119	34	645	7.6	8.0	43
18:00-19:00	80	0	10	0	90	0.0	8.8	4	443	16	106	14	579	5.2	7.2	44
全時間合計	736	8	216	57	1017	6.4	100.0	47	5501	152	1745	696	8094	10.5	100.0	442

方向 種別 時間帯	6								7							
	乗用車 (台)	バス (台)	小型 貨物車 (台)	大型 貨物車 (台)	合計 (台)	大型車 混入率 (%)	時間 係数 (%)	二輪車 (台)	乗用車 (台)	バス (台)	小型 貨物車 (台)	大型 貨物車 (台)	合計 (台)	大型車 混入率 (%)	時間 係数 (%)	二輪車 (台)
7:00- 8:00	56	0	13	5	74	6.8	7.3	9	0	0	0	0	0	0.0	0.0	0
8:00- 9:00	89	4	22	6	121	8.3	11.9	9	1	0	0	0	1	0.0	4.0	0
9:00-10:00	86	1	21	2	110	2.7	10.8	1	2	0	1	1	4	25.0	16.0	0
10:00-11:00	55	0	9	7	71	9.9	7.0	0	2	0	1	0	3	0.0	12.0	0
11:00-12:00	54	1	12	3	70	5.7	6.9	3	3	0	2	0	5	0.0	20.0	0
12:00-13:00	63	0	17	1	81	1.2	8.0	4	2	0	0	0	2	0.0	8.0	0
13:00-14:00	52	1	17	5	75	8.0	7.4	3	1	0	0	0	1	0.0	4.0	1
14:00-15:00	68	2	9	3	82	6.1	8.1	10	2	0	1	0	3	0.0	12.0	0
15:00-16:00	61	2	16	3	82	6.1	8.1	3	1	0	1	0	2	0.0	8.0	1
16:00-17:00	69	0	17	1	87	1.1	8.6	8	1	0	0	0	1	0.0	4.0	0
17:00-18:00	67	0	18	0	85	0.0	8.4	2	0	0	0	0	0	0.0	0.0	0
18:00-19:00	64	0	15	0	79	0.0	7.8	5	2	0	1	0	3	0.0	12.0	0
全時間合計	784	11	186	36	1017	4.6	100.0	57	17	0	7	1	25	4.0	100.0	2

方向別自動車交通量調査表

調査地点 : No.48 Y-233 北山田

調査年月日 : 令和 5年11月14日(火) 天候:晴れ

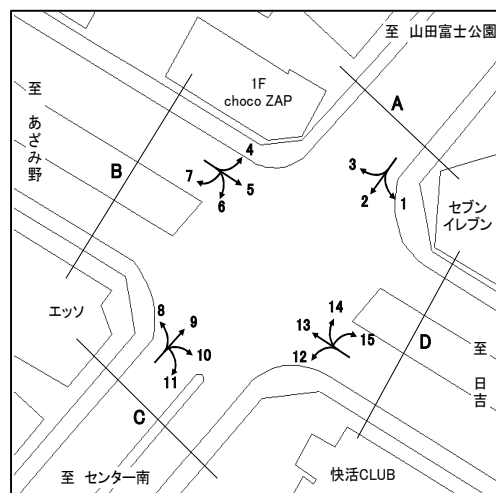

時間帯	方向 種別								B 合計 (4+ 5+ 6+ 7)							
		乗用車 (台)	バス (台)	小型 貨物車 (台)	大型 貨物車 (台)	合計 (台)	大型車 混入率 (%)	時間 係数 (%)	二輪車 (台)	乗用車 (台)	バス (台)	小型 貨物車 (台)	大型 貨物車 (台)	合計 (台)	大型車 混入率 (%)	時間 係数 (%)
7:00- 8:00									702	9	295	77	1083	7.9	10.7	97
8:00- 9:00									739	19	204	100	1062	11.2	10.5	80
9:00-10:00									575	19	171	87	852	12.4	8.4	30
10:00-11:00									529	11	145	96	781	13.7	7.7	27
11:00-12:00									574	19	147	49	789	8.6	7.8	29
12:00-13:00									565	7	154	70	796	9.7	7.8	42
13:00-14:00									502	14	167	71	754	11.3	7.4	33
14:00-15:00									560	14	168	82	824	11.7	8.1	35
15:00-16:00									510	15	205	67	797	10.3	7.8	39
16:00-17:00									569	13	194	41	817	6.6	8.0	38
17:00-18:00									624	15	172	36	847	6.0	8.3	45
18:00-19:00									589	16	132	14	751	4.0	7.4	53
全時間合計									7038	171	2154	790	10153	9.5	100.0	548

方向別自動車交通量調査表

調査地点 : No.48 Y-233 北山田

調査年月日 : 令和 5年11月14日(火) 天候:晴れ

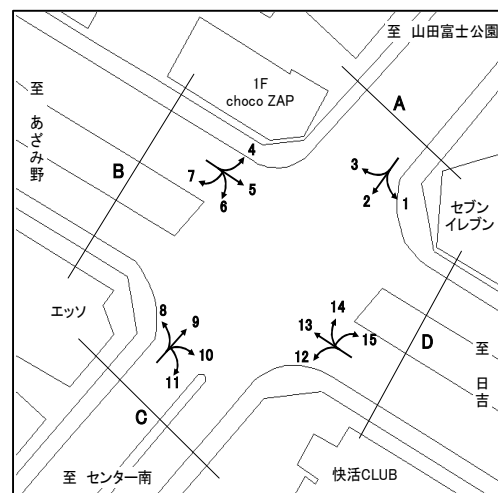

方向 種別 時間帯	8								9							
	乗用車 (台)	バス (台)	小型 貨物車 (台)	大型 貨物車 (台)	合計 (台)	大型車 混入率 (%)	時間 係数 (%)	二輪車 (台)	乗用車 (台)	バス (台)	小型 貨物車 (台)	大型 貨物車 (台)	合計 (台)	大型車 混入率 (%)	時間 係数 (%)	二輪車 (台)
7:00- 8:00	41	1	8	1	51	3.9	3.7	2	104	4	16	5	129	7.0	5.4	12
8:00- 9:00	60	1	12	7	80	10.0	5.9	4	109	12	21	8	150	13.3	6.3	9
9:00-10:00	71	1	19	10	101	10.9	7.4	1	94	4	26	17	141	14.9	5.9	14
10:00-11:00	65	0	22	8	95	8.4	7.0	4	86	3	20	9	118	10.2	5.0	9
11:00-12:00	70	0	27	3	100	3.0	7.3	6	116	2	39	17	174	10.9	7.3	8
12:00-13:00	94	0	28	6	128	4.7	9.4	5	148	2	30	9	189	5.8	7.9	17
13:00-14:00	85	1	25	4	115	4.3	8.4	8	146	7	31	10	194	8.8	8.2	15
14:00-15:00	112	5	26	6	149	7.4	10.9	4	181	7	26	7	221	6.3	9.3	16
15:00-16:00	102	1	20	5	128	4.7	9.4	7	175	2	35	8	220	4.5	9.3	16
16:00-17:00	104	2	24	2	132	3.0	9.7	6	212	3	35	8	258	4.3	10.8	25
17:00-18:00	148	0	13	4	165	2.4	12.1	6	279	4	27	2	312	1.9	13.1	35
18:00-19:00	106	1	10	3	120	3.3	8.8	6	234	5	29	4	272	3.3	11.4	25
全時間合計	1058	13	234	59	1364	5.3	100.0	59	1884	55	335	104	2378	6.7	100.0	201

方向 種別 時間帯	10								11							
	乗用車 (台)	バス (台)	小型 貨物車 (台)	大型 貨物車 (台)	合計 (台)	大型車 混入率 (%)	時間 係数 (%)	二輪車 (台)	乗用車 (台)	バス (台)	小型 貨物車 (台)	大型 貨物車 (台)	合計 (台)	大型車 混入率 (%)	時間 係数 (%)	二輪車 (台)
7:00- 8:00	83	0	6	4	93	4.3	5.0	8	0	0	0	0	0	0.0	0.0	0
8:00- 9:00	110	1	14	11	136	8.8	7.3	4	0	0	0	0	0	0.0	0.0	0
9:00-10:00	87	1	22	6	116	6.0	6.3	8	0	0	0	0	0	0.0	0.0	0
10:00-11:00	70	0	22	5	97	5.2	5.2	3	0	0	0	0	0	0.0	0.0	0
11:00-12:00	107	0	30	7	144	4.9	7.8	2	0	0	1	0	1	0.0	25.0	0
12:00-13:00	142	0	22	11	175	6.3	9.4	8	0	0	1	1	2	50.0	50.0	0
13:00-14:00	128	0	14	9	151	6.0	8.1	8	0	0	0	0	0	0.0	0.0	1
14:00-15:00	145	4	25	7	181	6.1	9.8	10	0	0	0	0	0	0.0	0.0	0
15:00-16:00	136	0	23	5	164	3.0	8.8	14	0	0	0	0	0	0.0	0.0	0
16:00-17:00	136	0	31	8	175	4.6	9.4	7	0	0	0	0	0	0.0	0.0	0
17:00-18:00	191	1	27	5	224	2.7	12.1	8	0	0	0	0	0	0.0	0.0	0
18:00-19:00	173	4	21	1	199	2.5	10.7	11	1	0	0	0	1	0.0	25.0	0
全時間合計	1508	11	257	79	1855	4.9	100.0	91	1	0	2	1	4	25.0	100.0	1

方向別自動車交通量調査表

調査地点 : No.48 Y-233 北山田

調査年月日 : 令和 5年11月14日(火) 天候:晴れ

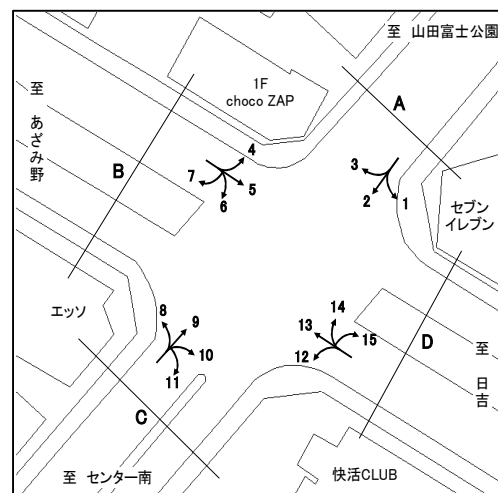

方向 種別 時間帯									C 合計 (8+ 9+10+11)							
	乗用車 (台)	バス (台)	小型 貨物車 (台)	大型 貨物車 (台)	合計 (台)	大型車 混入率 (%)	時間 係数 (%)	二輪車 (台)	乗用車 (台)	バス (台)	小型 貨物車 (台)	大型 貨物車 (台)	合計 (台)	大型車 混入率 (%)	時間 係数 (%)	二輪車 (台)
7:00- 8:00								228	5	30	10	273	5.5	4.9	22	
8:00- 9:00								279	14	47	26	366	10.9	6.5	17	
9:00-10:00								252	6	67	33	358	10.9	6.4	23	
10:00-11:00								221	3	64	22	310	8.1	5.5	16	
11:00-12:00								293	2	97	27	419	6.9	7.5	16	
12:00-13:00								384	2	81	27	494	5.9	8.8	30	
13:00-14:00								359	8	70	23	460	6.7	8.2	32	
14:00-15:00								438	16	77	20	551	6.5	9.8	30	
15:00-16:00								413	3	78	18	512	4.1	9.1	37	
16:00-17:00								452	5	90	18	565	4.1	10.1	38	
17:00-18:00								618	5	67	11	701	2.3	12.5	49	
18:00-19:00								514	10	60	8	592	3.0	10.6	42	
全時間合計								4451	79	828	243	5601	5.7	100.0	352	

方向別自動車交通量調査表

調査地点 : No.48 Y-233 北山田

調査年月日 : 令和 5年11月14日(火) 天候:晴れ

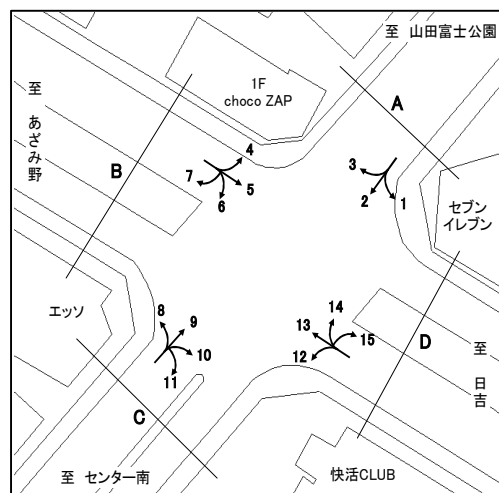

方向 種別 時間帯	12								13							
	乗用車 (台)	バス (台)	小型 貨物車 (台)	大型 貨物車 (台)	合計 (台)	大型車 混入率 (%)	時間 係数 (%)	二輪車 (台)	乗用車 (台)	バス (台)	小型 貨物車 (台)	大型 貨物車 (台)	合計 (台)	大型車 混入率 (%)	時間 係数 (%)	二輪車 (台)
7:00- 8:00	52	1	17	3	73	5.5	4.3	9	383	17	182	67	649	12.9	7.9	56
8:00- 9:00	97	2	25	7	131	6.9	7.7	12	446	18	170	97	731	15.7	8.9	40
9:00-10:00	108	1	24	16	149	11.4	8.8	4	456	12	133	96	697	15.5	8.5	28
10:00-11:00	112	1	16	8	137	6.6	8.1	2	419	7	130	76	632	13.1	7.7	22
11:00-12:00	125	0	27	9	161	5.6	9.5	5	413	10	143	73	639	13.0	7.8	34
12:00-13:00	102	0	20	6	128	4.7	7.6	14	387	11	116	62	576	12.7	7.0	32
13:00-14:00	129	0	24	6	159	3.8	9.4	3	435	9	146	54	644	9.8	7.8	26
14:00-15:00	119	1	20	5	145	4.1	8.6	9	446	13	128	65	652	12.0	7.9	25
15:00-16:00	117	3	24	8	152	7.2	9.0	11	517	11	137	55	720	9.2	8.7	26
16:00-17:00	111	1	21	5	138	4.3	8.1	10	495	16	132	43	686	8.6	8.3	32
17:00-18:00	147	1	11	3	162	2.5	9.6	5	613	20	152	58	843	9.3	10.2	40
18:00-19:00	135	1	22	1	159	1.3	9.4	4	581	16	150	18	765	4.4	9.3	54
全時間合計	1354	12	251	77	1694	5.3	100.0	88	5591	160	1719	764	8234	11.2	100.0	415

方向 種別 時間帯	14								15							
	乗用車 (台)	バス (台)	小型 貨物車 (台)	大型 貨物車 (台)	合計 (台)	大型車 混入率 (%)	時間 係数 (%)	二輪車 (台)	乗用車 (台)	バス (台)	小型 貨物車 (台)	大型 貨物車 (台)	合計 (台)	大型車 混入率 (%)	時間 係数 (%)	二輪車 (台)
7:00- 8:00	34	0	15	2	51	3.9	6.6	3	3	0	2	1	6	16.7	2.4	3
8:00- 9:00	36	0	17	9	62	14.5	8.1	1	2	0	1	0	3	0.0	1.2	0
9:00-10:00	40	0	16	12	68	17.6	8.8	4	11	0	3	1	15	6.7	6.0	1
10:00-11:00	47	0	13	8	68	11.8	8.8	1	27	0	2	1	30	3.3	12.1	3
11:00-12:00	37	0	7	5	49	10.2	6.4	3	28	0	4	0	32	0.0	12.9	4
12:00-13:00	38	0	13	4	55	7.3	7.1	4	25	0	4	0	29	0.0	11.7	0
13:00-14:00	40	0	19	4	63	6.3	8.2	3	19	0	3	0	22	0.0	8.9	0
14:00-15:00	47	0	15	6	68	8.8	8.8	1	19	0	4	1	24	4.2	9.7	2
15:00-16:00	43	1	14	6	64	10.9	8.3	5	12	0	2	0	14	0.0	5.6	2
16:00-17:00	51	0	16	3	70	4.3	9.1	4	20	0	1	0	21	0.0	8.5	1
17:00-18:00	59	0	13	1	73	1.4	9.5	2	23	0	1	0	24	0.0	9.7	1
18:00-19:00	60	0	19	0	79	0.0	10.3	6	26	0	2	0	28	0.0	11.3	5
全時間合計	532	1	177	60	770	7.9	100.0	37	215	0	29	4	248	1.6	100.0	22

方向別自動車交通量調査表

調査地点 : No.48 Y-233 北山田

調査年月日 : 令和 5年11月14日(火) 天候:晴れ

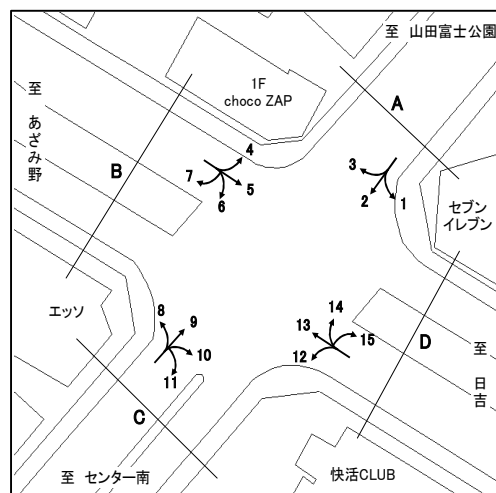

時間帯	方向 種別								D 合計 (12+13+14+15)							
		乗用車 (台)	バス (台)	小型 貨物車 (台)	大型 貨物車 (台)	合計 (台)	大型車 混入率 (%)	時間 係数 (%)	二輪車 (台)	乗用車 (台)	バス (台)	小型 貨物車 (台)	大型 貨物車 (台)	合計 (台)	大型車 混入率 (%)	時間 係数 (%)
7:00- 8:00									472	18	216	73	779	11.7	7.1	71
8:00- 9:00									581	20	213	113	927	14.3	8.5	53
9:00-10:00									615	13	176	125	929	14.9	8.5	37
10:00-11:00									605	8	161	93	867	11.6	7.9	28
11:00-12:00									603	10	181	87	881	11.0	8.0	46
12:00-13:00									552	11	153	72	788	10.5	7.2	50
13:00-14:00									623	9	192	64	888	8.2	8.1	32
14:00-15:00									631	14	167	77	889	10.2	8.1	37
15:00-16:00									689	15	177	69	950	8.8	8.7	44
16:00-17:00									677	17	170	51	915	7.4	8.4	47
17:00-18:00									842	21	177	62	1102	7.5	10.1	48
18:00-19:00									802	17	193	19	1031	3.5	9.4	69
全時間合計									7692	173	2176	905	10946	9.8	100.0	562

方向別自動車交通量調査表

調査地点 : No.49 Y-310 深谷消防出張所西側

調査年月日 : 令和 5年11月14日(火) 天候:晴れ

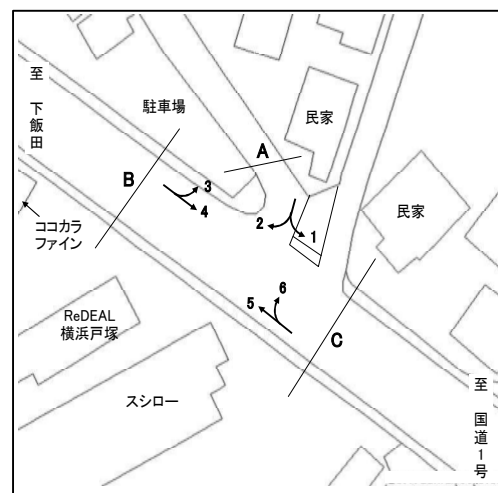

方向 種別 時間帯	1								2							
	乗用車 (台)	バス (台)	小型 貨物車 (台)	大型 貨物車 (台)	合計 (台)	大型車 混入率 (%)	時間 係数 (%)	二輪車 (台)	乗用車 (台)	バス (台)	小型 貨物車 (台)	大型 貨物車 (台)	合計 (台)	大型車 混入率 (%)	時間 係数 (%)	二輪車 (台)
7:00- 8:00	14	0	4	1	19	5.3	4.9	6	29	0	16	2	47	4.3	10.2	1
8:00- 9:00	23	0	8	1	32	3.1	8.2	5	32	0	11	3	46	6.5	10.0	2
9:00-10:00	35	1	6	3	45	8.9	11.5	3	26	1	7	2	36	8.3	7.8	3
10:00-11:00	29	0	9	2	40	5.0	10.3	5	22	0	10	4	36	11.1	7.8	2
11:00-12:00	32	0	6	3	41	7.3	10.5	6	20	0	14	5	39	12.8	8.5	1
12:00-13:00	27	0	5	1	33	3.0	8.5	5	14	0	3	4	21	19.0	4.6	1
13:00-14:00	29	0	8	1	38	2.6	9.7	3	15	0	7	3	25	12.0	5.4	3
14:00-15:00	30	1	5	1	37	5.4	9.5	5	23	1	12	4	40	12.5	8.7	0
15:00-16:00	18	1	4	1	24	8.3	6.2	4	23	1	15	3	42	9.5	9.1	1
16:00-17:00	34	1	1	4	40	12.5	10.3	2	25	0	6	5	36	13.9	7.8	2
17:00-18:00	17	0	4	1	22	4.5	5.6	1	29	0	20	4	53	7.5	11.5	5
18:00-19:00	16	0	3	0	19	0.0	4.9	4	28	0	10	2	40	5.0	8.7	0
全時間合計	304	4	63	19	390	5.9	100.0	49	286	3	131	41	461	9.5	100.0	21

方向 種別 時間帯									A 合計 (1+ 2)							
	乗用車 (台)	バス (台)	小型 貨物車 (台)	大型 貨物車 (台)	合計 (台)	大型車 混入率 (%)	時間 係数 (%)	二輪車 (台)	乗用車 (台)	バス (台)	小型 貨物車 (台)	大型 貨物車 (台)	合計 (台)	大型車 混入率 (%)	時間 係数 (%)	二輪車 (台)
7:00- 8:00									43	0	20	3	66	4.5	7.8	7
8:00- 9:00									55	0	19	4	78	5.1	9.2	7
9:00-10:00									61	2	13	5	81	8.6	9.5	6
10:00-11:00									51	0	19	6	76	7.9	8.9	7
11:00-12:00									52	0	20	8	80	10.0	9.4	7
12:00-13:00									41	0	8	5	54	9.3	6.3	6
13:00-14:00									44	0	15	4	63	6.3	7.4	6
14:00-15:00									53	2	17	5	77	9.1	9.0	5
15:00-16:00									41	2	19	4	66	9.1	7.8	5
16:00-17:00									59	1	7	9	76	13.2	8.9	4
17:00-18:00									46	0	24	5	75	6.7	8.8	6
18:00-19:00									44	0	13	2	59	3.4	6.9	4
全時間合計									590	7	194	60	851	7.9	100.0	70

方向別自動車交通量調査表

調査地点 : No.49 Y-310 深谷消防出張所西側

調査年月日 : 令和 5年11月14日(火) 天候:晴れ

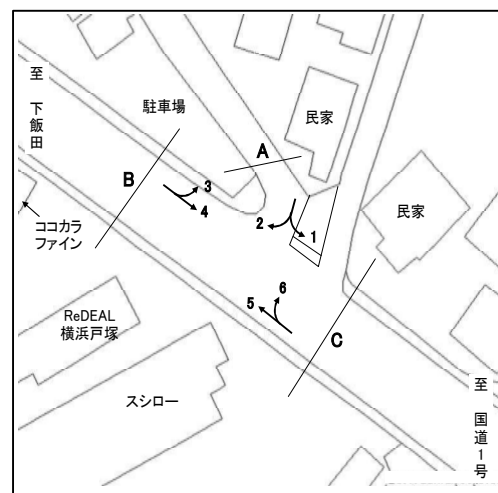

方向 種別 時間帯	3								4							
	乗用車 (台)	バス (台)	小型 貨物車 (台)	大型 貨物車 (台)	合計 (台)	大型車 混入率 (%)	時間 係数 (%)	二輪車 (台)	乗用車 (台)	バス (台)	小型 貨物車 (台)	大型 貨物車 (台)	合計 (台)	大型車 混入率 (%)	時間 係数 (%)	二輪車 (台)
7:00- 8:00	21	0	27	6	54	11.1	12.3	2	188	9	91	75	363	23.1	7.5	76
8:00- 9:00	24	1	12	4	41	12.2	9.3	2	194	10	96	64	364	20.3	7.6	48
9:00-10:00	25	0	15	3	43	7.0	9.8	1	234	2	104	50	390	13.3	8.1	23
10:00-11:00	20	0	9	8	37	21.6	8.4	3	251	2	89	53	395	13.9	8.2	21
11:00-12:00	13	0	12	4	29	13.8	6.6	1	269	1	96	44	410	11.0	8.5	19
12:00-13:00	25	0	9	4	38	10.5	8.7	2	274	7	88	35	404	10.4	8.4	21
13:00-14:00	10	0	6	4	20	20.0	4.6	1	271	5	85	40	401	11.2	8.3	16
14:00-15:00	18	1	9	5	33	18.2	7.5	1	264	6	78	25	373	8.3	7.7	26
15:00-16:00	22	0	15	4	41	9.8	9.3	1	255	10	85	45	395	13.9	8.2	26
16:00-17:00	23	0	12	5	40	12.5	9.1	1	275	8	105	28	416	8.7	8.6	34
17:00-18:00	22	0	11	6	39	15.4	8.9	2	354	2	89	13	458	3.3	9.5	47
18:00-19:00	20	0	4	0	24	0.0	5.5	2	357	3	80	12	452	3.3	9.4	50
全時間合計	243	2	141	53	439	12.5	100.0	19	3186	65	1086	484	4821	11.4	100.0	407

方向 種別 時間帯									B 合計 (3+ 4)							
	乗用車 (台)	バス (台)	小型 貨物車 (台)	大型 貨物車 (台)	合計 (台)	大型車 混入率 (%)	時間 係数 (%)	二輪車 (台)	乗用車 (台)	バス (台)	小型 貨物車 (台)	大型 貨物車 (台)	合計 (台)	大型車 混入率 (%)	時間 係数 (%)	二輪車 (台)
7:00- 8:00									209	9	118	81	417	21.6	7.9	78
8:00- 9:00									218	11	108	68	405	19.5	7.7	50
9:00-10:00									259	2	119	53	433	12.7	8.2	24
10:00-11:00									271	2	98	61	432	14.6	8.2	24
11:00-12:00									282	1	108	48	439	11.2	8.3	20
12:00-13:00									299	7	97	39	442	10.4	8.4	23
13:00-14:00									281	5	91	44	421	11.6	8.0	17
14:00-15:00									282	7	87	30	406	9.1	7.7	27
15:00-16:00									277	10	100	49	436	13.5	8.3	27
16:00-17:00									298	8	117	33	456	9.0	8.7	35
17:00-18:00									376	2	100	19	497	4.2	9.4	49
18:00-19:00									377	3	84	12	476	3.2	9.0	52
全時間合計									3429	67	1227	537	5260	11.5	100.0	426

方向別自動車交通量調査表

調査地点 : No.49 Y-310 深谷消防出張所西側

調査年月日 : 令和 5年11月14日(火) 天候:晴れ

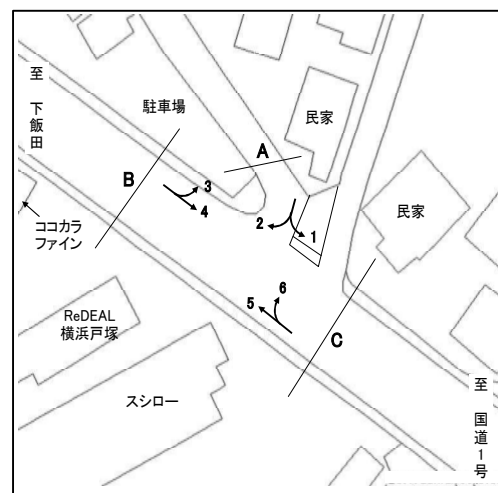

方向 種別 時間帯	5								6							
	乗用車 (台)	バス (台)	小型 貨物車 (台)	大型 貨物車 (台)	合計 (台)	大型車 混入率 (%)	時間 係数 (%)	二輪車 (台)	乗用車 (台)	バス (台)	小型 貨物車 (台)	大型 貨物車 (台)	合計 (台)	大型車 混入率 (%)	時間 係数 (%)	二輪車 (台)
7:00- 8:00	300	1	83	36	420	8.8	8.0	71	7	0	8	0	15	0.0	4.1	0
8:00- 9:00	227	11	84	28	350	11.1	6.6	33	7	0	1	4	12	33.3	3.3	2
9:00-10:00	226	12	70	45	353	16.1	6.7	26	22	1	3	0	26	3.8	7.1	0
10:00-11:00	271	7	80	54	412	14.8	7.8	23	21	0	5	4	30	13.3	8.2	5
11:00-12:00	266	2	112	55	435	13.1	8.2	18	28	0	4	0	32	0.0	8.8	1
12:00-13:00	327	4	88	40	459	9.6	8.7	16	27	0	6	0	33	0.0	9.1	2
13:00-14:00	278	5	109	48	440	12.0	8.3	22	28	0	5	3	36	8.3	9.9	5
14:00-15:00	285	4	98	53	440	13.0	8.3	22	20	0	7	2	29	6.9	8.0	1
15:00-16:00	319	6	140	35	500	8.2	9.5	30	20	1	8	2	31	9.7	8.5	7
16:00-17:00	334	5	113	45	497	10.1	9.4	35	30	0	5	0	35	0.0	9.6	2
17:00-18:00	364	1	129	14	508	3.0	9.6	66	38	0	6	0	44	0.0	12.1	6
18:00-19:00	334	11	103	11	459	4.8	8.7	61	36	0	4	1	41	2.4	11.3	3
全時間合計	3531	69	1209	464	5273	10.1	100.0	423	284	2	62	16	364	4.9	100.0	34

方向 種別 時間帯									C 合計 (5+ 6)							
	乗用車 (台)	バス (台)	小型 貨物車 (台)	大型 貨物車 (台)	合計 (台)	大型車 混入率 (%)	時間 係数 (%)	二輪車 (台)	乗用車 (台)	バス (台)	小型 貨物車 (台)	大型 貨物車 (台)	合計 (台)	大型車 混入率 (%)	時間 係数 (%)	二輪車 (台)
7:00- 8:00									307	1	91	36	435	8.5	7.7	71
8:00- 9:00									234	11	85	32	362	11.9	6.4	35
9:00-10:00									248	13	73	45	379	15.3	6.7	26
10:00-11:00									292	7	85	58	442	14.7	7.8	28
11:00-12:00									294	2	116	55	467	12.2	8.3	19
12:00-13:00									354	4	94	40	492	8.9	8.7	18
13:00-14:00									306	5	114	51	476	11.8	8.4	27
14:00-15:00									305	4	105	55	469	12.6	8.3	23
15:00-16:00									339	7	148	37	531	8.3	9.4	37
16:00-17:00									364	5	118	45	532	9.4	9.4	37
17:00-18:00									402	1	135	14	552	2.7	9.8	72
18:00-19:00									370	11	107	12	500	4.6	8.9	64
全時間合計									3815	71	1271	480	5637	9.8	100.0	457

方向別自動車交通量調査表

調査地点 : No.50 Y-336 (仮) 本村町

調査年月日 : 令和 5年12月 5日(火) 天候:曇り

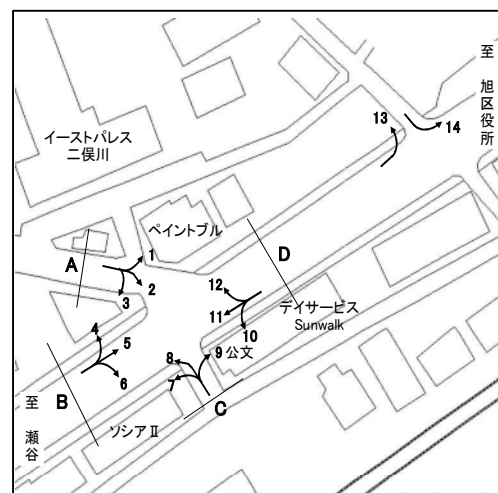

方向 種別 時間帯	1								2							
	乗用車 (台)	バス (台)	小型 貨物車 (台)	大型 貨物車 (台)	合計 (台)	大型車 混入率 (%)	時間 係数 (%)	二輪車 (台)	乗用車 (台)	バス (台)	小型 貨物車 (台)	大型 貨物車 (台)	合計 (台)	大型車 混入率 (%)	時間 係数 (%)	二輪車 (台)
7:00- 8:00	30	0	7	1	38	2.6	10.4	7	0	0	0	0	0	0.0	0.0	2
8:00- 9:00	32	1	10	1	44	4.5	12.0	2	0	0	0	0	0	0.0	0.0	3
9:00-10:00	29	0	6	2	37	5.4	10.1	0	0	0	0	0	0	0.0	0.0	0
10:00-11:00	26	0	6	7	39	17.9	10.7	1	0	0	0	0	0	0.0	0.0	1
11:00-12:00	13	0	6	4	23	17.4	6.3	3	0	0	0	0	0	0.0	0.0	1
12:00-13:00	18	0	6	1	25	4.0	6.8	2	0	0	0	0	0	0.0	0.0	0
13:00-14:00	32	0	8	0	40	0.0	10.9	1	1	0	0	0	1	0.0	100.0	0
14:00-15:00	16	1	6	0	23	4.3	6.3	3	0	0	0	0	0	0.0	0.0	0
15:00-16:00	18	0	6	1	25	4.0	6.8	3	0	0	0	0	0	0.0	0.0	0
16:00-17:00	26	0	7	0	33	0.0	9.0	0	0	0	0	0	0	0.0	0.0	0
17:00-18:00	14	0	6	0	20	0.0	5.5	3	0	0	0	0	0	0.0	0.0	0
18:00-19:00	14	0	4	1	19	5.3	5.2	1	0	0	0	0	0	0.0	0.0	0
全時間合計	268	2	78	18	366	5.5	100.0	26	1	0	0	0	1	0.0	100.0	7

方向 種別 時間帯	3								A 合計 (1+ 2+ 3)							
	乗用車 (台)	バス (台)	小型 貨物車 (台)	大型 貨物車 (台)	合計 (台)	大型車 混入率 (%)	時間 係数 (%)	二輪車 (台)	乗用車 (台)	バス (台)	小型 貨物車 (台)	大型 貨物車 (台)	合計 (台)	大型車 混入率 (%)	時間 係数 (%)	二輪車 (台)
7:00- 8:00	73	1	23	5	102	5.9	13.1	9	103	1	30	6	140	5.0	12.2	18
8:00- 9:00	71	4	10	0	85	4.7	10.9	6	103	5	20	1	129	4.7	11.2	11
9:00-10:00	57	0	11	4	72	5.6	9.2	11	86	0	17	6	109	5.5	9.5	11
10:00-11:00	49	0	10	1	60	1.7	7.7	4	75	0	16	8	99	8.1	8.6	6
11:00-12:00	49	0	15	1	65	1.5	8.3	5	62	0	21	5	88	5.7	7.7	9
12:00-13:00	38	0	11	5	54	9.3	6.9	8	56	0	17	6	79	7.6	6.9	10
13:00-14:00	40	0	13	5	58	8.6	7.4	10	73	0	21	5	99	5.1	8.6	11
14:00-15:00	45	0	11	5	61	8.2	7.8	7	61	1	17	5	84	7.1	7.3	10
15:00-16:00	37	3	13	0	53	5.7	6.8	4	55	3	19	1	78	5.1	6.8	7
16:00-17:00	40	0	8	1	49	2.0	6.3	4	66	0	15	1	82	1.2	7.1	4
17:00-18:00	54	0	19	2	75	2.7	9.6	16	68	0	25	2	95	2.1	8.3	19
18:00-19:00	37	0	7	3	47	6.4	6.0	6	51	0	11	4	66	6.1	5.7	7
全時間合計	590	8	151	32	781	5.1	100.0	90	859	10	229	50	1148	5.2	100.0	123

方向別自動車交通量調査表

調査地点 : No.50 Y-336 (仮) 本村町

調査年月日 : 令和 5年12月 5日(火) 天候:曇り

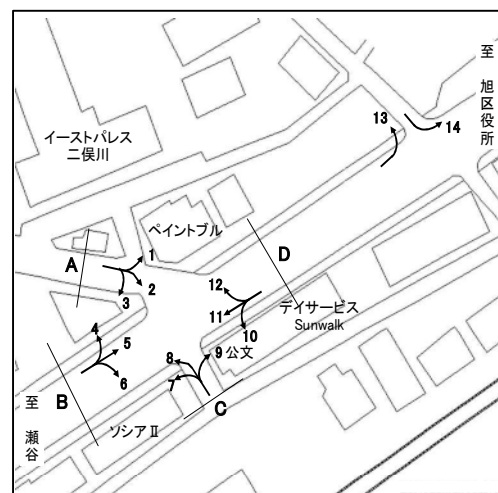

方向 種別 時間帯	4								5							
	乗用車 (台)	バス (台)	小型 貨物車 (台)	大型 貨物車 (台)	合計 (台)	大型車 混入率 (%)	時間 係数 (%)	二輪車 (台)	乗用車 (台)	バス (台)	小型 貨物車 (台)	大型 貨物車 (台)	合計 (台)	大型車 混入率 (%)	時間 係数 (%)	二輪車 (台)
7:00- 8:00	13	0	4	1	18	5.6	8.0	0	203	0	76	39	318	12.3	5.4	59
8:00- 9:00	1	0	5	1	7	14.3	3.1	0	218	1	147	52	418	12.7	7.1	44
9:00-10:00	10	0	7	4	21	19.0	9.3	0	260	0	130	87	477	18.2	8.1	34
10:00-11:00	6	0	4	0	10	0.0	4.4	1	324	0	113	76	513	14.8	8.7	51
11:00-12:00	5	0	4	1	10	10.0	4.4	0	330	2	116	43	491	9.2	8.3	35
12:00-13:00	13	0	4	2	19	10.5	8.4	0	316	0	94	37	447	8.3	7.6	34
13:00-14:00	18	0	6	1	25	4.0	11.1	0	354	0	129	63	546	11.5	9.3	40
14:00-15:00	15	0	6	0	21	0.0	9.3	1	370	0	116	48	534	9.0	9.1	37
15:00-16:00	17	0	4	1	22	4.5	9.7	2	360	1	118	43	522	8.4	8.9	44
16:00-17:00	15	0	0	0	15	0.0	6.6	0	371	1	122	35	529	6.8	9.0	34
17:00-18:00	19	0	9	3	31	9.7	13.7	1	425	1	126	25	577	4.5	9.8	52
18:00-19:00	23	0	3	1	27	3.7	11.9	0	394	1	98	21	514	4.3	8.7	42
全時間合計	155	0	56	15	226	6.6	100.0	5	3925	7	1385	569	5886	9.8	100.0	506

方向 種別 時間帯	6								B 合計 (4+ 5+ 6)							
	乗用車 (台)	バス (台)	小型 貨物車 (台)	大型 貨物車 (台)	合計 (台)	大型車 混入率 (%)	時間 係数 (%)	二輪車 (台)	乗用車 (台)	バス (台)	小型 貨物車 (台)	大型 貨物車 (台)	合計 (台)	大型車 混入率 (%)	時間 係数 (%)	二輪車 (台)
7:00- 8:00	2	0	1	0	3	0.0	11.5	1	218	0	81	40	339	11.8	5.5	60
8:00- 9:00	1	0	0	0	1	0.0	3.8	0	220	1	152	53	426	12.7	6.9	44
9:00-10:00	1	0	1	0	2	0.0	7.7	1	271	0	138	91	500	18.2	8.1	35
10:00-11:00	1	0	0	0	1	0.0	3.8	1	331	0	117	76	524	14.5	8.5	53
11:00-12:00	3	0	2	0	5	0.0	19.2	1	338	2	122	44	506	9.1	8.2	36
12:00-13:00	2	0	0	0	2	0.0	7.7	2	331	0	98	39	468	8.3	7.6	36
13:00-14:00	3	0	1	0	4	0.0	15.4	1	375	0	136	64	575	11.1	9.4	41
14:00-15:00	3	0	0	0	3	0.0	11.5	0	388	0	122	48	558	8.6	9.1	38
15:00-16:00	2	0	0	0	2	0.0	7.7	1	379	1	122	44	546	8.2	8.9	47
16:00-17:00	0	0	0	0	0	0.0	0.0	0	386	1	122	35	544	6.6	8.9	34
17:00-18:00	2	0	0	0	2	0.0	7.7	0	446	1	135	28	610	4.8	9.9	53
18:00-19:00	0	0	1	0	1	0.0	3.8	0	417	1	102	22	542	4.2	8.8	42
全時間合計	20	0	6	0	26	0.0	100.0	8	4100	7	1447	584	6138	9.6	100.0	519

方向別自動車交通量調査表

調査地点 : No.50 Y-336 (仮) 本村町

調査年月日 : 令和 5年12月 5日(火) 天候:曇り

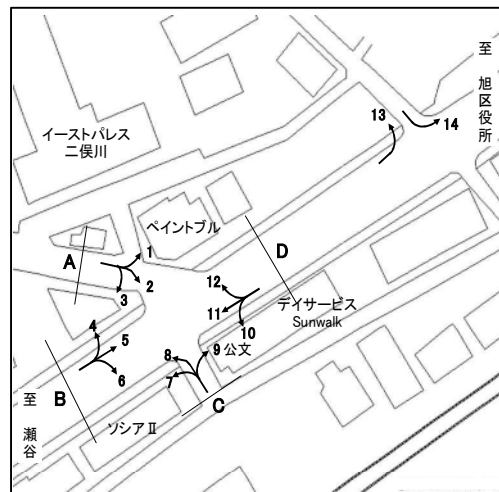

方向 種別 時間帯	7								8							
	乗用車 (台)	バス (台)	小型 貨物車 (台)	大型 貨物車 (台)	合計 (台)	大型車 混入率 (%)	時間 係数 (%)	二輪車 (台)	乗用車 (台)	バス (台)	小型 貨物車 (台)	大型 貨物車 (台)	合計 (台)	大型車 混入率 (%)	時間 係数 (%)	二輪車 (台)
7:00- 8:00	2	0	0	0	2	0.0	6.3	0	0	0	1	0	1	0.0	25.0	1
8:00- 9:00	3	0	0	0	3	0.0	9.4	0	0	0	0	0	0	0.0	0.0	3
9:00-10:00	1	0	0	0	1	0.0	3.1	0	0	0	0	0	0	0.0	0.0	0
10:00-11:00	1	0	1	0	2	0.0	6.3	1	0	0	0	0	0	0.0	0.0	0
11:00-12:00	1	0	1	0	2	0.0	6.3	1	0	0	0	0	0	0.0	0.0	0
12:00-13:00	5	0	1	1	7	14.3	21.9	3	0	0	0	0	0	0.0	0.0	0
13:00-14:00	2	0	1	0	3	0.0	9.4	0	0	0	0	0	0	0.0	0.0	0
14:00-15:00	2	0	1	0	3	0.0	9.4	1	0	0	1	0	1	0.0	25.0	2
15:00-16:00	0	0	1	0	1	0.0	3.1	0	1	0	0	0	1	0.0	25.0	0
16:00-17:00	0	0	0	0	0	0.0	0.0	1	1	0	0	0	1	0.0	25.0	0
17:00-18:00	2	0	2	0	4	0.0	12.5	0	0	0	0	0	0	0.0	0.0	1
18:00-19:00	3	0	1	0	4	0.0	12.5	0	0	0	0	0	0	0.0	0.0	2
全時間合計	22	0	9	1	32	3.1	100.0	7	2	0	2	0	4	0.0	100.0	9

方向 種別 時間帯	9								C 合計 (7+ 8+ 9)							
	乗用車 (台)	バス (台)	小型 貨物車 (台)	大型 貨物車 (台)	合計 (台)	大型車 混入率 (%)	時間 係数 (%)	二輪車 (台)	乗用車 (台)	バス (台)	小型 貨物車 (台)	大型 貨物車 (台)	合計 (台)	大型車 混入率 (%)	時間 係数 (%)	二輪車 (台)
7:00- 8:00	2	0	0	0	2	0.0	20.0	2	4	0	1	0	5	0.0	10.9	3
8:00- 9:00	1	0	0	0	1	0.0	10.0	1	4	0	0	0	4	0.0	8.7	4
9:00-10:00	0	0	1	0	1	0.0	10.0	0	1	0	1	0	2	0.0	4.3	0
10:00-11:00	0	0	0	0	0	0.0	0.0	0	1	0	1	0	2	0.0	4.3	1
11:00-12:00	0	0	0	0	0	0.0	0.0	0	1	0	1	0	2	0.0	4.3	1
12:00-13:00	0	0	0	0	0	0.0	0.0	0	5	0	1	1	7	14.3	15.2	3
13:00-14:00	2	0	0	0	2	0.0	20.0	0	4	0	1	0	5	0.0	10.9	0
14:00-15:00	0	0	0	0	0	0.0	0.0	0	2	0	2	0	4	0.0	8.7	3
15:00-16:00	0	0	0	0	0	0.0	0.0	0	1	0	1	0	2	0.0	4.3	0
16:00-17:00	0	0	1	0	1	0.0	10.0	0	1	0	1	0	2	0.0	4.3	1
17:00-18:00	2	0	1	0	3	0.0	30.0	3	4	0	3	0	7	0.0	15.2	4
18:00-19:00	0	0	0	0	0	0.0	0.0	4	3	0	1	0	4	0.0	8.7	6
全時間合計	7	0	3	0	10	0.0	100.0	10	31	0	14	1	46	2.2	100.0	26

方向別自動車交通量調査表

調査地点 : No.50 Y-336 (仮) 本村町

調査年月日 : 令和 5年12月 5日(火) 天候:曇り

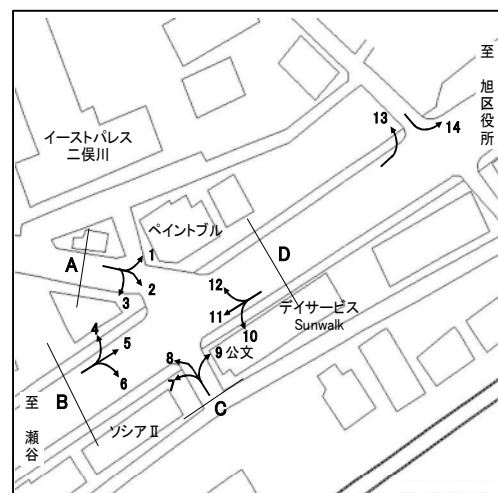

方向 種別 時間帯	10								11							
	乗用車 (台)	バス (台)	小型 貨物車 (台)	大型 貨物車 (台)	合計 (台)	大型車 混入率 (%)	時間 係数 (%)	二輪車 (台)	乗用車 (台)	バス (台)	小型 貨物車 (台)	大型 貨物車 (台)	合計 (台)	大型車 混入率 (%)	時間 係数 (%)	二輪車 (台)
7:00- 8:00	0	0	0	0	0	0.0	0.0	0	442	1	174	56	673	8.5	8.7	69
8:00- 9:00	2	0	0	0	2	0.0	15.4	0	428	5	159	89	681	13.8	8.8	39
9:00-10:00	1	0	1	0	2	0.0	15.4	0	400	4	132	78	614	13.4	7.9	43
10:00-11:00	0	0	0	0	0	0.0	0.0	0	431	2	159	88	680	13.2	8.7	29
11:00-12:00	0	0	0	0	0	0.0	0.0	1	377	1	136	79	593	13.5	7.6	43
12:00-13:00	0	0	2	0	2	0.0	15.4	0	404	1	146	58	609	9.7	7.8	57
13:00-14:00	1	0	2	0	3	0.0	23.1	1	430	2	169	98	699	14.3	9.0	42
14:00-15:00	1	0	0	0	1	0.0	7.7	0	473	7	143	69	692	11.0	8.9	37
15:00-16:00	0	0	0	0	0	0.0	0.0	0	422	6	150	68	646	11.5	8.3	36
16:00-17:00	0	0	0	0	0	0.0	0.0	0	430	3	145	39	617	6.8	7.9	44
17:00-18:00	2	0	0	0	2	0.0	15.4	0	514	2	131	26	673	4.2	8.7	50
18:00-19:00	1	0	0	0	1	0.0	7.7	0	482	0	106	11	599	1.8	7.7	79
全時間合計	8	0	5	0	13	0.0	100.0	2	5233	34	1750	759	7776	10.2	100.0	568

方向 種別 時間帯	12								D 合計 (10+11+12)							
	乗用車 (台)	バス (台)	小型 貨物車 (台)	大型 貨物車 (台)	合計 (台)	大型車 混入率 (%)	時間 係数 (%)	二輪車 (台)	乗用車 (台)	バス (台)	小型 貨物車 (台)	大型 貨物車 (台)	合計 (台)	大型車 混入率 (%)	時間 係数 (%)	二輪車 (台)
7:00- 8:00	6	0	1	0	7	0.0	2.7	1	448	1	175	56	680	8.4	8.5	70
8:00- 9:00	14	1	1	1	17	11.8	6.6	0	444	6	160	90	700	13.7	8.7	39
9:00-10:00	19	0	5	0	24	0.0	9.3	0	420	4	138	78	640	12.8	8.0	43
10:00-11:00	15	0	7	0	22	0.0	8.6	2	446	2	166	88	702	12.8	8.7	31
11:00-12:00	12	0	4	0	16	0.0	6.2	2	389	1	140	79	609	13.1	7.6	46
12:00-13:00	19	0	4	2	25	8.0	9.7	1	423	1	152	60	636	9.6	7.9	58
13:00-14:00	16	0	11	2	29	6.9	11.3	0	447	2	182	100	731	14.0	9.1	43
14:00-15:00	14	0	5	1	20	5.0	7.8	0	488	7	148	70	713	10.8	8.9	37
15:00-16:00	11	1	5	1	18	11.1	7.0	4	433	7	155	69	664	11.4	8.3	40
16:00-17:00	23	0	4	0	27	0.0	10.5	0	453	3	149	39	644	6.5	8.0	44
17:00-18:00	23	0	6	0	29	0.0	11.3	0	539	2	137	26	704	4.0	8.7	50
18:00-19:00	20	0	3	0	23	0.0	8.9	0	503	0	109	11	623	1.8	7.7	79
全時間合計	192	2	56	7	257	3.5	100.0	10	5433	36	1811	766	8046	10.0	100.0	580

方向別自動車交通量調査表

調査地点 : No.50 Y-336 (仮) 本村町

調査年月日 : 令和 5年12月 5日(火) 天候:曇り

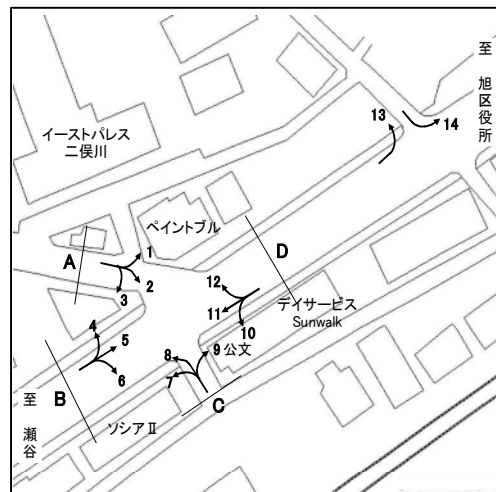

方向 種別 時間帯	13								14							
	乗用車 (台)	バス (台)	小型 貨物車 (台)	大型 貨物車 (台)	合計 (台)	大型車 混入率 (%)	時間 係数 (%)	二輪車 (台)	乗用車 (台)	バス (台)	小型 貨物車 (台)	大型 貨物車 (台)	合計 (台)	大型車 混入率 (%)	時間 係数 (%)	二輪車 (台)
7:00- 8:00	1	0	1	0	2	0.0	3.8	0	7	0	2	0	9	0.0	14.3	0
8:00- 9:00	2	0	1	0	3	0.0	5.7	0	7	0	1	0	8	0.0	12.7	2
9:00-10:00	3	0	0	0	3	0.0	5.7	0	1	0	0	0	1	0.0	1.6	1
10:00-11:00	3	0	1	0	4	0.0	7.5	1	2	0	1	0	3	0.0	4.8	3
11:00-12:00	4	0	3	0	7	0.0	13.2	0	3	0	2	2	7	28.6	11.1	4
12:00-13:00	4	0	2	0	6	0.0	11.3	1	3	0	1	0	4	0.0	6.3	0
13:00-14:00	3	0	0	0	3	0.0	5.7	1	2	0	0	0	2	0.0	3.2	0
14:00-15:00	5	0	1	0	6	0.0	11.3	0	2	0	3	0	5	0.0	7.9	3
15:00-16:00	3	0	0	0	3	0.0	5.7	0	5	0	1	2	8	25.0	12.7	1
16:00-17:00	8	0	1	0	9	0.0	17.0	1	6	0	5	0	11	0.0	17.5	1
17:00-18:00	4	0	2	0	6	0.0	11.3	0	2	0	0	0	2	0.0	3.2	1
18:00-19:00	1	0	0	0	1	0.0	1.9	1	2	0	1	0	3	0.0	4.8	1
全時間合計	41	0	12	0	53	0.0	100.0	5	42	0	17	4	63	6.3	100.0	17

方向 種別 時間帯	合計 (13+14)															
	乗用車 (台)	バス (台)	小型 貨物車 (台)	大型 貨物車 (台)	合計 (台)	大型車 混入率 (%)	時間 係数 (%)	二輪車 (台)	乗用車 (台)	バス (台)	小型 貨物車 (台)	大型 貨物車 (台)	合計 (台)	大型車 混入率 (%)	時間 係数 (%)	二輪車 (台)
7:00- 8:00									8	0	3	0	11	0.0	9.5	0
8:00- 9:00									9	0	2	0	11	0.0	9.5	2
9:00-10:00									4	0	0	0	4	0.0	3.4	1
10:00-11:00									5	0	2	0	7	0.0	6.0	4
11:00-12:00									7	0	5	2	14	14.3	12.1	4
12:00-13:00									7	0	3	0	10	0.0	8.6	1
13:00-14:00									5	0	0	0	5	0.0	4.3	1
14:00-15:00									7	0	4	0	11	0.0	9.5	3
15:00-16:00									8	0	1	2	11	18.2	9.5	1
16:00-17:00									14	0	6	0	20	0.0	17.2	2
17:00-18:00									6	0	2	0	8	0.0	6.9	1
18:00-19:00									3	0	1	0	4	0.0	3.4	2
全時間合計									83	0	29	4	116	3.4	100.0	22

方向別自動車交通量調査表

調査地点 : No.51 Y-337 (仮) 鳥浜町15地先

調査年月日 : 令和 5年11月26日(日) 天候:雨のち曇り

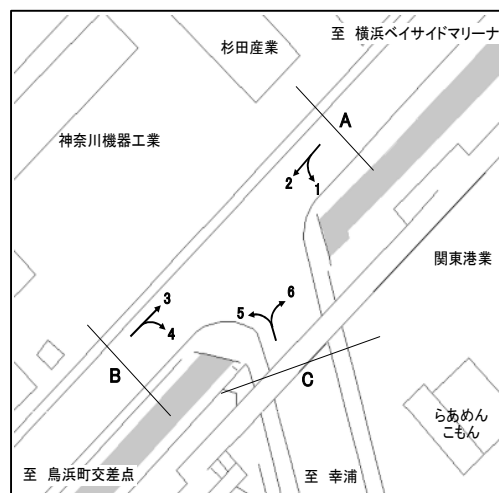

方向 種別 時間帯	1								2							
	乗用車 (台)	バス (台)	小型 貨物車 (台)	大型 貨物車 (台)	合計 (台)	大型車 混入率 (%)	時間 係数 (%)	二輪車 (台)	乗用車 (台)	バス (台)	小型 貨物車 (台)	大型 貨物車 (台)	合計 (台)	大型車 混入率 (%)	時間 係数 (%)	二輪車 (台)
7:00- 8:00	4	0	0	1	5	20.0	1.4	0	23	3	8	3	37	16.2	0.9	3
8:00- 9:00	2	0	4	1	7	14.3	2.0	2	34	2	19	6	61	13.1	1.4	6
9:00-10:00	13	0	2	6	21	28.6	6.0	1	44	1	13	21	79	27.8	1.9	3
10:00-11:00	12	0	2	1	15	6.7	4.3	0	82	1	6	13	102	13.7	2.4	4
11:00-12:00	18	0	5	2	25	8.0	7.2	1	218	2	11	3	234	2.1	5.5	7
12:00-13:00	35	0	2	5	42	11.9	12.1	0	369	1	12	7	389	2.1	9.2	7
13:00-14:00	44	0	2	0	46	0.0	13.2	0	472	1	28	2	503	0.6	11.9	14
14:00-15:00	42	0	2	1	45	2.2	12.9	0	488	2	30	2	522	0.8	12.3	10
15:00-16:00	40	0	4	0	44	0.0	12.6	1	626	0	40	6	672	0.9	15.9	27
16:00-17:00	40	0	4	1	45	2.2	12.9	0	529	1	29	3	562	0.7	13.3	20
17:00-18:00	27	0	1	0	28	0.0	8.0	3	542	1	19	3	565	0.7	13.4	14
18:00-19:00	21	0	1	3	25	12.0	7.2	2	479	0	19	4	502	0.8	11.9	22
全時間合計	298	0	29	21	348	6.0	100.0	10	3906	15	234	73	4228	2.1	100.0	137

方向 種別 時間帯									A 合計 (1+ 2)							
	乗用車 (台)	バス (台)	小型 貨物車 (台)	大型 貨物車 (台)	合計 (台)	大型車 混入率 (%)	時間 係数 (%)	二輪車 (台)	乗用車 (台)	バス (台)	小型 貨物車 (台)	大型 貨物車 (台)	合計 (台)	大型車 混入率 (%)	時間 係数 (%)	二輪車 (台)
7:00- 8:00									27	3	8	4	42	16.7	0.9	3
8:00- 9:00									36	2	23	7	68	13.2	1.5	8
9:00-10:00									57	1	15	27	100	28.0	2.2	4
10:00-11:00									94	1	8	14	117	12.8	2.6	4
11:00-12:00									236	2	16	5	259	2.7	5.7	8
12:00-13:00									404	1	14	12	431	3.0	9.4	7
13:00-14:00									516	1	30	2	549	0.5	12.0	14
14:00-15:00									530	2	32	3	567	0.9	12.4	10
15:00-16:00									666	0	44	6	716	0.8	15.6	28
16:00-17:00									569	1	33	4	607	0.8	13.3	20
17:00-18:00									569	1	20	3	593	0.7	13.0	17
18:00-19:00									500	0	20	7	527	1.3	11.5	24
全時間合計									4204	15	263	94	4576	2.4	100.0	147

方向別自動車交通量調査表

調査地点 : No.51 Y-337 (仮) 鳥浜町15地先

調査年月日 : 令和 5年11月26日(日) 天候:雨のち曇り

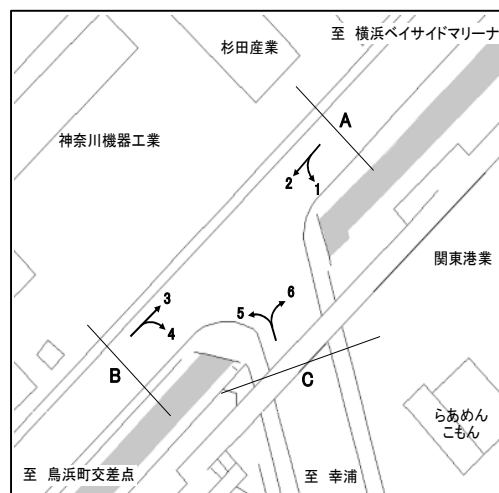

方向 種別 時間帯	3								4							
	乗用車 (台)	バス (台)	小型 貨物車 (台)	大型 貨物車 (台)	合計 (台)	大型車 混入率 (%)	時間 係数 (%)	二輪車 (台)	乗用車 (台)	バス (台)	小型 貨物車 (台)	大型 貨物車 (台)	合計 (台)	大型車 混入率 (%)	時間 係数 (%)	二輪車 (台)
7:00- 8:00	67	1	17	12	97	13.4	2.2	11	17	0	2	0	19	0.0	17.6	2
8:00- 9:00	122	1	20	8	151	6.0	3.4	15	4	0	0	1	5	20.0	4.6	0
9:00-10:00	308	1	16	8	333	2.7	7.5	7	9	0	0	0	9	0.0	8.3	0
10:00-11:00	535	1	28	3	567	0.7	12.7	9	9	0	0	0	9	0.0	8.3	0
11:00-12:00	472	0	11	3	486	0.6	10.9	11	11	0	2	0	13	0.0	12.0	0
12:00-13:00	504	0	21	3	528	0.6	11.8	10	4	0	2	0	6	0.0	5.6	1
13:00-14:00	571	2	26	6	605	1.3	13.6	10	8	0	3	0	11	0.0	10.2	1
14:00-15:00	484	0	19	4	507	0.8	11.4	23	8	0	1	1	10	10.0	9.3	1
15:00-16:00	367	0	14	4	385	1.0	8.6	13	5	0	0	0	5	0.0	4.6	0
16:00-17:00	319	1	14	2	336	0.9	7.5	7	10	0	3	0	13	0.0	12.0	0
17:00-18:00	270	0	14	2	286	0.7	6.4	1	3	0	0	1	4	25.0	3.7	0
18:00-19:00	163	0	14	5	182	2.7	4.1	10	4	0	0	0	4	0.0	3.7	0
全時間合計	4182	7	214	60	4463	1.5	100.0	127	92	0	13	3	108	2.8	100.0	5

方向 種別 時間帯									B 合計 (3+ 4)							
	乗用車 (台)	バス (台)	小型 貨物車 (台)	大型 貨物車 (台)	合計 (台)	大型車 混入率 (%)	時間 係数 (%)	二輪車 (台)	乗用車 (台)	バス (台)	小型 貨物車 (台)	大型 貨物車 (台)	合計 (台)	大型車 混入率 (%)	時間 係数 (%)	二輪車 (台)
7:00- 8:00									84	1	19	12	116	11.2	2.5	13
8:00- 9:00									126	1	20	9	156	6.4	3.4	15
9:00-10:00									317	1	16	8	342	2.6	7.5	7
10:00-11:00									544	1	28	3	576	0.7	12.6	9
11:00-12:00									483	0	13	3	499	0.6	10.9	11
12:00-13:00									508	0	23	3	534	0.6	11.7	11
13:00-14:00									579	2	29	6	616	1.3	13.5	11
14:00-15:00									492	0	20	5	517	1.0	11.3	24
15:00-16:00									372	0	14	4	390	1.0	8.5	13
16:00-17:00									329	1	17	2	349	0.9	7.6	7
17:00-18:00									273	0	14	3	290	1.0	6.3	1
18:00-19:00									167	0	14	5	186	2.7	4.1	10
全時間合計									4274	7	227	63	4571	1.5	100.0	132

方向別自動車交通量調査表

調査地点 : No.51 Y-337 (仮) 鳥浜町15地先

調査年月日 : 令和 5年11月26日(日) 天候:雨のち曇り

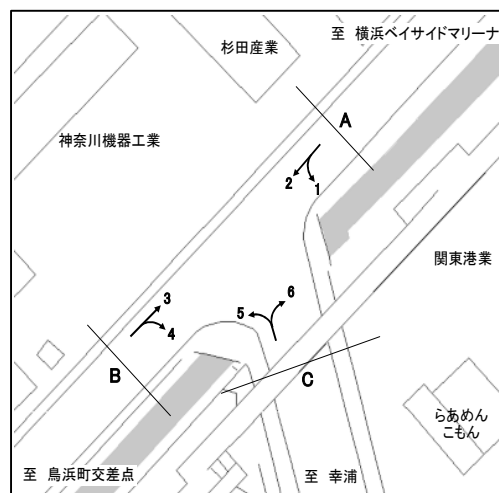

方向 種別 時間帯	5								6							
	乗用車 (台)	バス (台)	小型 貨物車 (台)	大型 貨物車 (台)	合計 (台)	大型車 混入率 (%)	時間 係数 (%)	二輪車 (台)	乗用車 (台)	バス (台)	小型 貨物車 (台)	大型 貨物車 (台)	合計 (台)	大型車 混入率 (%)	時間 係数 (%)	二輪車 (台)
7:00- 8:00	7	0	0	1	8	12.5	5.8	1	4	0	1	2	7	28.6	2.1	0
8:00- 9:00	2	0	2	0	4	0.0	2.9	0	9	0	0	1	10	10.0	3.0	0
9:00-10:00	3	0	3	1	7	14.3	5.1	0	16	0	3	9	28	32.1	8.3	0
10:00-11:00	12	0	1	0	13	0.0	9.5	0	32	0	2	2	36	5.6	10.7	0
11:00-12:00	11	0	2	1	14	7.1	10.2	0	29	0	8	1	38	2.6	11.2	1
12:00-13:00	17	0	4	1	22	4.5	16.1	1	33	0	3	5	41	12.2	12.1	0
13:00-14:00	4	0	1	2	7	28.6	5.1	0	20	0	2	2	24	8.3	7.1	0
14:00-15:00	3	0	1	1	5	20.0	3.6	1	29	0	2	1	32	3.1	9.5	3
15:00-16:00	6	0	1	1	8	12.5	5.8	0	27	0	5	4	36	11.1	10.7	0
16:00-17:00	19	0	3	1	23	4.3	16.8	4	27	0	4	4	35	11.4	10.4	0
17:00-18:00	16	0	1	0	17	0.0	12.4	1	27	0	7	2	36	5.6	10.7	1
18:00-19:00	7	0	1	1	9	11.1	6.6	2	13	0	1	1	15	6.7	4.4	1
全時間合計	107	0	20	10	137	7.3	100.0	10	266	0	38	34	338	10.1	100.0	6

方向 種別 時間帯									C 合計 (5+ 6)							
	乗用車 (台)	バス (台)	小型 貨物車 (台)	大型 貨物車 (台)	合計 (台)	大型車 混入率 (%)	時間 係数 (%)	二輪車 (台)	乗用車 (台)	バス (台)	小型 貨物車 (台)	大型 貨物車 (台)	合計 (台)	大型車 混入率 (%)	時間 係数 (%)	二輪車 (台)
7:00- 8:00									11	0	1	3	15	20.0	3.2	1
8:00- 9:00									11	0	2	1	14	7.1	2.9	0
9:00-10:00									19	0	6	10	35	28.6	7.4	0
10:00-11:00									44	0	3	2	49	4.1	10.3	0
11:00-12:00									40	0	10	2	52	3.8	10.9	1
12:00-13:00									50	0	7	6	63	9.5	13.3	1
13:00-14:00									24	0	3	4	31	12.9	6.5	0
14:00-15:00									32	0	3	2	37	5.4	7.8	4
15:00-16:00									33	0	6	5	44	11.4	9.3	0
16:00-17:00									46	0	7	5	58	8.6	12.2	4
17:00-18:00									43	0	8	2	53	3.8	11.2	2
18:00-19:00									20	0	2	2	24	8.3	5.1	3
全時間合計									373	0	58	44	475	9.3	100.0	16

方向別自動車交通量調査表

調査地点 : No.51 Y-337 (仮) 鳥浜町15地先

調査年月日 : 令和 5年11月28日(火) 天候:晴れ

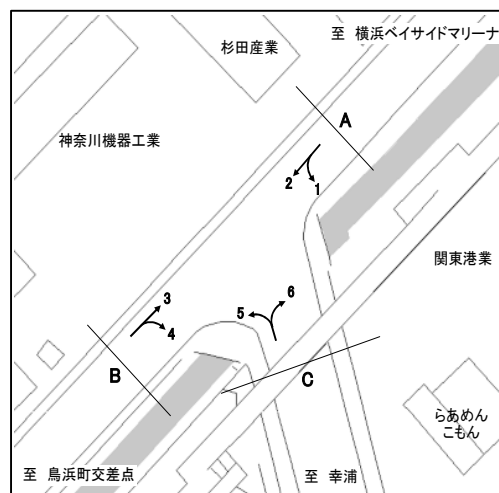

方向 種別 時間帯	1								2							
	乗用車 (台)	バス (台)	小型 貨物車 (台)	大型 貨物車 (台)	合計 (台)	大型車 混入率 (%)	時間 係数 (%)	二輪車 (台)	乗用車 (台)	バス (台)	小型 貨物車 (台)	大型 貨物車 (台)	合計 (台)	大型車 混入率 (%)	時間 係数 (%)	二輪車 (台)
7:00- 8:00	12	0	6	10	28	35.7	3.2	10	36	3	14	40	93	46.2	2.8	8
8:00- 9:00	6	0	9	38	53	71.7	6.1	4	35	2	28	93	158	60.1	4.8	5
9:00-10:00	14	0	23	46	83	55.4	9.5	2	46	1	53	107	207	52.2	6.3	4
10:00-11:00	12	0	20	37	69	53.6	7.9	3	61	1	66	60	188	32.4	5.7	2
11:00-12:00	24	0	19	44	87	50.6	10.0	2	118	1	44	62	225	28.0	6.9	13
12:00-13:00	22	1	19	29	71	42.3	8.1	2	177	2	38	38	255	15.7	7.8	24
13:00-14:00	34	0	18	45	97	46.4	11.1	1	263	3	44	54	364	15.7	11.1	11
14:00-15:00	38	0	23	39	100	39.0	11.5	0	269	0	54	66	389	17.0	11.9	19
15:00-16:00	29	0	24	38	91	41.8	10.4	1	318	0	31	31	380	8.2	11.6	30
16:00-17:00	35	0	18	31	84	36.9	9.6	3	312	0	30	17	359	4.7	11.0	28
17:00-18:00	20	0	6	24	50	48.0	5.7	7	347	1	29	16	393	4.3	12.0	57
18:00-19:00	20	0	6	34	60	56.7	6.9	7	244	1	13	5	263	2.3	8.0	55
全時間合計	266	1	191	415	873	47.7	100.0	42	2226	15	444	589	3274	18.4	100.0	256

方向 種別 時間帯									A 合計 (1+ 2)							
	乗用車 (台)	バス (台)	小型 貨物車 (台)	大型 貨物車 (台)	合計 (台)	大型車 混入率 (%)	時間 係数 (%)	二輪車 (台)	乗用車 (台)	バス (台)	小型 貨物車 (台)	大型 貨物車 (台)	合計 (台)	大型車 混入率 (%)	時間 係数 (%)	二輪車 (台)
7:00- 8:00									48	3	20	50	121	43.8	2.9	18
8:00- 9:00									41	2	37	131	211	63.0	5.1	9
9:00-10:00									60	1	76	153	290	53.1	7.0	6
10:00-11:00									73	1	86	97	257	38.1	6.2	5
11:00-12:00									142	1	63	106	312	34.3	7.5	15
12:00-13:00									199	3	57	67	326	21.5	7.9	26
13:00-14:00									297	3	62	99	461	22.1	11.1	12
14:00-15:00									307	0	77	105	489	21.5	11.8	19
15:00-16:00									347	0	55	69	471	14.6	11.4	31
16:00-17:00									347	0	48	48	443	10.8	10.7	31
17:00-18:00									367	1	35	40	443	9.3	10.7	64
18:00-19:00									264	1	19	39	323	12.4	7.8	62
全時間合計									2492	16	635	1004	4147	24.6	100.0	298

方向別自動車交通量調査表

調査地点 : No.51 Y-337 (仮) 鳥浜町15地先

調査年月日 : 令和 5年11月28日(火) 天候:晴れ

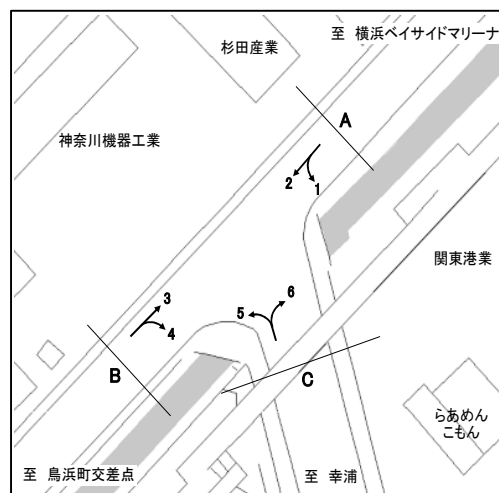

方向 種別 時間帯	3								4							
	乗用車 (台)	バス (台)	小型 貨物車 (台)	大型 貨物車 (台)	合計 (台)	大型車 混入率 (%)	時間 係数 (%)	二輪車 (台)	乗用車 (台)	バス (台)	小型 貨物車 (台)	大型 貨物車 (台)	合計 (台)	大型車 混入率 (%)	時間 係数 (%)	二輪車 (台)
7:00- 8:00	320	0	48	47	415	11.3	11.5	92	92	0	13	17	122	13.9	17.3	28
8:00- 9:00	301	0	48	58	407	14.3	11.3	92	52	0	9	29	90	32.2	12.7	13
9:00-10:00	125	0	46	60	231	26.0	6.4	19	24	0	10	41	75	54.7	10.6	6
10:00-11:00	267	1	60	63	391	16.4	10.8	20	13	0	9	46	68	67.6	9.6	0
11:00-12:00	276	1	53	80	410	19.8	11.4	20	7	0	16	38	61	62.3	8.6	4
12:00-13:00	207	1	40	40	288	14.2	8.0	16	10	0	22	24	56	42.9	7.9	4
13:00-14:00	217	0	54	74	345	21.4	9.6	18	12	0	22	26	60	43.3	8.5	1
14:00-15:00	216	1	48	55	320	17.5	8.9	14	9	0	10	48	67	71.6	9.5	0
15:00-16:00	177	0	43	43	263	16.3	7.3	10	9	0	11	22	42	52.4	5.9	0
16:00-17:00	154	0	42	40	236	16.9	6.5	13	7	0	5	18	30	60.0	4.2	0
17:00-18:00	112	1	33	27	173	16.2	4.8	11	4	0	2	13	19	68.4	2.7	1
18:00-19:00	89	0	18	22	129	17.1	3.6	14	5	0	3	9	17	52.9	2.4	1
全時間合計	2461	5	533	609	3608	17.0	100.0	339	244	0	132	331	707	46.8	100.0	58

方向 種別 時間帯									B 合計 (3+ 4)							
	乗用車 (台)	バス (台)	小型 貨物車 (台)	大型 貨物車 (台)	合計 (台)	大型車 混入率 (%)	時間 係数 (%)	二輪車 (台)	乗用車 (台)	バス (台)	小型 貨物車 (台)	大型 貨物車 (台)	合計 (台)	大型車 混入率 (%)	時間 係数 (%)	二輪車 (台)
7:00- 8:00									412	0	61	64	537	11.9	12.4	120
8:00- 9:00									353	0	57	87	497	17.5	11.5	105
9:00-10:00									149	0	56	101	306	33.0	7.1	25
10:00-11:00									280	1	69	109	459	24.0	10.6	20
11:00-12:00									283	1	69	118	471	25.3	10.9	24
12:00-13:00									217	1	62	64	344	18.9	8.0	20
13:00-14:00									229	0	76	100	405	24.7	9.4	19
14:00-15:00									225	1	58	103	387	26.9	9.0	14
15:00-16:00									186	0	54	65	305	21.3	7.1	10
16:00-17:00									161	0	47	58	266	21.8	6.2	13
17:00-18:00									116	1	35	40	192	21.4	4.4	12
18:00-19:00									94	0	21	31	146	21.2	3.4	15
全時間合計									2705	5	665	940	4315	21.9	100.0	397

方向別自動車交通量調査表

調査地点 : No.51 Y-337 (仮) 鳥浜町15地先

調査年月日 : 令和 5年11月28日(火) 天候:晴れ

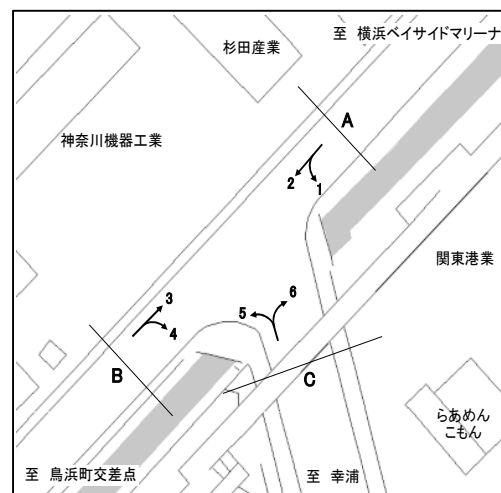

方向 種別 時間帯	5								6							
	乗用車 (台)	バス (台)	小型 貨物車 (台)	大型 貨物車 (台)	合計 (台)	大型車 混入率 (%)	時間 係数 (%)	二輪車 (台)	乗用車 (台)	バス (台)	小型 貨物車 (台)	大型 貨物車 (台)	合計 (台)	大型車 混入率 (%)	時間 係数 (%)	二輪車 (台)
7:00- 8:00	13	0	13	35	61	57.4	7.2	1	18	0	4	23	45	51.1	3.9	3
8:00- 9:00	6	0	24	34	64	53.1	7.5	2	19	0	18	40	77	51.9	6.7	6
9:00-10:00	7	0	9	54	70	77.1	8.3	0	22	0	27	56	105	53.3	9.1	1
10:00-11:00	9	0	7	36	52	69.2	6.1	2	27	0	23	44	94	46.8	8.1	1
11:00-12:00	5	0	12	44	61	72.1	7.2	1	28	1	28	45	102	45.1	8.8	1
12:00-13:00	17	0	6	25	48	52.1	5.7	1	25	0	17	29	71	40.8	6.1	4
13:00-14:00	8	0	18	36	62	58.1	7.3	4	29	1	26	54	110	50.0	9.5	1
14:00-15:00	16	0	29	43	88	48.9	10.4	2	36	0	21	57	114	50.0	9.9	3
15:00-16:00	18	0	14	41	73	56.2	8.6	3	33	1	41	64	139	46.8	12.0	0
16:00-17:00	34	0	4	37	75	49.3	8.8	6	32	1	28	49	110	45.5	9.5	4
17:00-18:00	90	0	11	10	111	9.0	13.1	28	53	0	11	51	115	44.3	9.9	5
18:00-19:00	65	0	6	12	83	14.5	9.8	12	46	0	8	21	75	28.0	6.5	8
全時間合計	288	0	153	407	848	48.0	100.0	62	368	4	252	533	1157	46.4	100.0	37

方向 種別 時間帯									C 合計 (5+ 6)							
	乗用車 (台)	バス (台)	小型 貨物車 (台)	大型 貨物車 (台)	合計 (台)	大型車 混入率 (%)	時間 係数 (%)	二輪車 (台)	乗用車 (台)	バス (台)	小型 貨物車 (台)	大型 貨物車 (台)	合計 (台)	大型車 混入率 (%)	時間 係数 (%)	二輪車 (台)
7:00- 8:00									31	0	17	58	106	54.7	5.3	4
8:00- 9:00									25	0	42	74	141	52.5	7.0	8
9:00-10:00									29	0	36	110	175	62.9	8.7	1
10:00-11:00									36	0	30	80	146	54.8	7.3	3
11:00-12:00									33	1	40	89	163	55.2	8.1	2
12:00-13:00									42	0	23	54	119	45.4	5.9	5
13:00-14:00									37	1	44	90	172	52.9	8.6	5
14:00-15:00									52	0	50	100	202	49.5	10.1	5
15:00-16:00									51	1	55	105	212	50.0	10.6	3
16:00-17:00									66	1	32	86	185	47.0	9.2	10
17:00-18:00									143	0	22	61	226	27.0	11.3	33
18:00-19:00									111	0	14	33	158	20.9	7.9	20
全時間合計									656	4	405	940	2005	47.1	100.0	99

方向別自動車交通量調査表

調査地点 : No.52 Y-338 品濃町

調査年月日 : 令和 5年12月 7日(木) 天候:晴れ

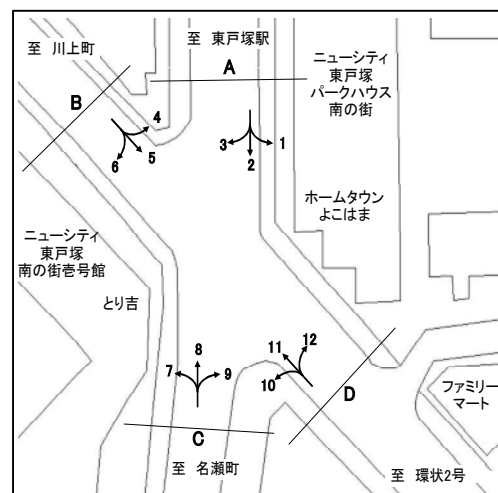

方向 種別 時間帯	1								2							
	乗用車 (台)	バス (台)	小型 貨物車 (台)	大型 貨物車 (台)	合計 (台)	大型車 混入率 (%)	時間 係数 (%)	二輪車 (台)	乗用車 (台)	バス (台)	小型 貨物車 (台)	大型 貨物車 (台)	合計 (台)	大型車 混入率 (%)	時間 係数 (%)	二輪車 (台)
7:00- 8:00	37	1	1	0	39	2.6	7.6	1	122	10	19	7	158	10.8	7.2	9
8:00- 9:00	29	1	6	2	38	7.9	7.5	1	142	9	20	12	183	11.5	8.4	9
9:00-10:00	32	0	7	2	41	4.9	8.0	4	81	11	18	10	120	17.5	5.5	10
10:00-11:00	32	1	3	1	37	5.4	7.3	2	130	10	16	7	163	10.4	7.4	11
11:00-12:00	28	0	4	1	33	3.0	6.5	7	144	9	24	13	190	11.6	8.7	15
12:00-13:00	36	1	8	3	48	8.3	9.4	7	138	8	30	10	186	9.7	8.5	16
13:00-14:00	23	1	4	2	30	10.0	5.9	4	148	9	29	11	197	10.2	9.0	9
14:00-15:00	29	0	8	2	39	5.1	7.6	7	131	9	22	7	169	9.5	7.7	8
15:00-16:00	29	1	6	1	37	5.4	7.3	6	133	12	15	5	165	10.3	7.5	12
16:00-17:00	36	0	5	0	41	0.0	8.0	1	178	11	30	5	224	7.1	10.2	25
17:00-18:00	51	1	9	0	61	1.6	12.0	12	160	10	23	2	195	6.2	8.9	26
18:00-19:00	57	0	9	0	66	0.0	12.9	14	203	10	24	2	239	5.0	10.9	36
全時間合計	419	7	70	14	510	4.1	100.0	66	1710	118	270	91	2189	9.5	100.0	186

方向 種別 時間帯	3								A 合計 (1+ 2+ 3)							
	乗用車 (台)	バス (台)	小型 貨物車 (台)	大型 貨物車 (台)	合計 (台)	大型車 混入率 (%)	時間 係数 (%)	二輪車 (台)	乗用車 (台)	バス (台)	小型 貨物車 (台)	大型 貨物車 (台)	合計 (台)	大型車 混入率 (%)	時間 係数 (%)	二輪車 (台)
7:00- 8:00	21	1	4	4	30	16.7	2.6	12	180	12	24	11	227	10.1	5.9	22
8:00- 9:00	53	3	13	3	72	8.3	6.3	12	224	13	39	17	293	10.2	7.6	22
9:00-10:00	42	4	12	3	61	11.5	5.3	2	155	15	37	15	222	13.5	5.8	16
10:00-11:00	64	3	11	10	88	14.8	7.7	4	226	14	30	18	288	11.1	7.5	17
11:00-12:00	76	4	18	4	102	7.8	8.9	2	248	13	46	18	325	9.5	8.5	24
12:00-13:00	78	1	18	5	102	5.9	8.9	6	252	10	56	18	336	8.3	8.8	29
13:00-14:00	71	3	16	7	97	10.3	8.5	4	242	13	49	20	324	10.2	8.4	17
14:00-15:00	85	3	15	2	105	4.8	9.2	1	245	12	45	11	313	7.3	8.2	16
15:00-16:00	79	5	19	1	104	5.8	9.1	4	241	18	40	7	306	8.2	8.0	22
16:00-17:00	117	5	26	2	150	4.7	13.1	4	331	16	61	7	415	5.5	10.8	30
17:00-18:00	94	1	15	2	112	2.7	9.8	9	305	12	47	4	368	4.3	9.6	47
18:00-19:00	105	2	11	0	118	1.7	10.3	3	365	12	44	2	423	3.3	11.0	53
全時間合計	885	35	178	43	1141	6.8	100.0	63	3014	160	518	148	3840	8.0	100.0	315

方向別自動車交通量調査表

調査地点 : No.52 Y-338 品濃町

調査年月日 : 令和 5年12月 7日(木) 天候:晴れ

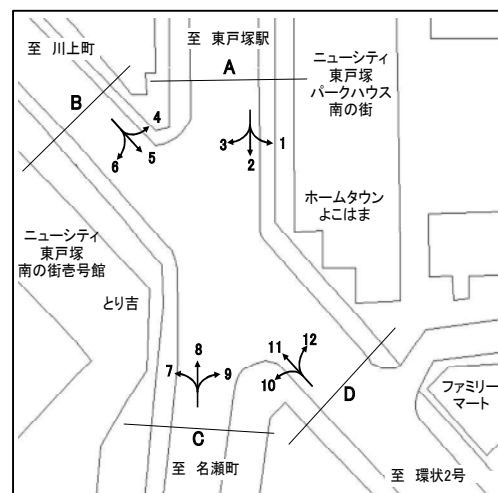

方向 種別 時間帯	4								5							
	乗用車 (台)	バス (台)	小型 貨物車 (台)	大型 貨物車 (台)	合計 (台)	大型車 混入率 (%)	時間 係数 (%)	二輪車 (台)	乗用車 (台)	バス (台)	小型 貨物車 (台)	大型 貨物車 (台)	合計 (台)	大型車 混入率 (%)	時間 係数 (%)	二輪車 (台)
7:00- 8:00	67	3	14	12	96	15.6	7.2	11	51	1	7	8	67	13.4	5.4	5
8:00- 9:00	91	6	30	8	135	10.4	10.1	5	66	2	20	3	91	5.5	7.3	13
9:00-10:00	99	5	15	7	126	9.5	9.4	4	99	2	19	12	132	10.6	10.6	5
10:00-11:00	100	6	14	9	129	11.6	9.7	10	89	4	21	9	123	10.6	9.9	11
11:00-12:00	71	4	14	9	98	13.3	7.3	9	67	0	20	7	94	7.4	7.6	8
12:00-13:00	85	2	14	14	115	13.9	8.6	5	73	1	10	0	84	1.2	6.8	8
13:00-14:00	82	5	11	7	105	11.4	7.9	3	62	2	14	3	81	6.2	6.5	9
14:00-15:00	82	5	11	4	102	8.8	7.6	5	81	5	18	1	105	5.7	8.5	6
15:00-16:00	86	5	10	6	107	10.3	8.0	4	92	8	11	2	113	8.8	9.1	6
16:00-17:00	93	7	18	2	120	7.5	9.0	6	94	1	19	4	118	4.2	9.5	9
17:00-18:00	87	3	13	5	108	7.4	8.1	12	105	0	21	1	127	0.8	10.2	17
18:00-19:00	84	1	8	1	94	2.1	7.0	12	89	2	13	2	106	3.8	8.5	17
全時間合計	1027	52	172	84	1335	10.2	100.0	86	968	28	193	52	1241	6.4	100.0	114

方向 種別 時間帯	6								B 合計 (4+ 5+ 6)							
	乗用車 (台)	バス (台)	小型 貨物車 (台)	大型 貨物車 (台)	合計 (台)	大型車 混入率 (%)	時間 係数 (%)	二輪車 (台)	乗用車 (台)	バス (台)	小型 貨物車 (台)	大型 貨物車 (台)	合計 (台)	大型車 混入率 (%)	時間 係数 (%)	二輪車 (台)
7:00- 8:00	8	0	4	1	13	7.7	3.7	0	126	4	25	21	176	14.2	6.0	16
8:00- 9:00	26	1	5	2	34	8.8	9.6	1	183	9	55	13	260	8.5	8.9	19
9:00-10:00	22	6	5	5	38	28.9	10.7	2	220	13	39	24	296	12.5	10.1	11
10:00-11:00	18	0	1	1	20	5.0	5.6	0	207	10	36	19	272	10.7	9.3	21
11:00-12:00	23	0	2	3	28	10.7	7.9	3	161	4	36	19	220	10.5	7.5	20
12:00-13:00	30	0	4	0	34	0.0	9.6	2	188	3	28	14	233	7.3	8.0	15
13:00-14:00	13	0	7	1	21	4.8	5.9	0	157	7	32	11	207	8.7	7.1	12
14:00-15:00	22	2	5	4	33	18.2	9.3	1	185	12	34	9	240	8.8	8.2	12
15:00-16:00	26	6	5	1	38	18.4	10.7	2	204	19	26	9	258	10.9	8.8	12
16:00-17:00	25	0	8	0	33	0.0	9.3	6	212	8	45	6	271	5.2	9.2	21
17:00-18:00	28	0	3	0	31	0.0	8.8	5	220	3	37	6	266	3.4	9.1	34
18:00-19:00	24	0	5	2	31	6.5	8.8	0	197	3	26	5	231	3.5	7.9	29
全時間合計	265	15	54	20	354	9.9	100.0	22	2260	95	419	156	2930	8.6	100.0	222

方向別自動車交通量調査表

調査地点 : No.52 Y-338 品濃町

調査年月日 : 令和 5年12月 7日(木) 天候:晴れ

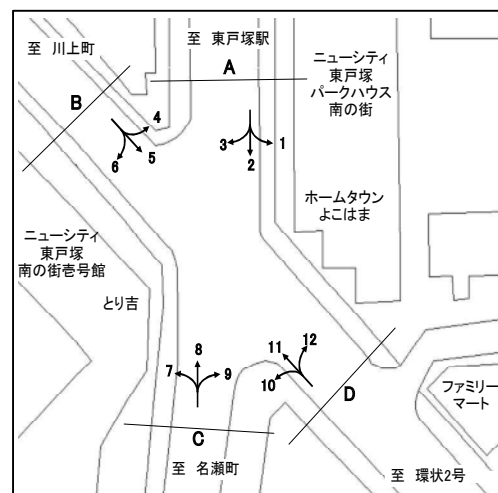

方向 種別 時間帯	7								8							
	乗用車 (台)	バス (台)	小型 貨物車 (台)	大型 貨物車 (台)	合計 (台)	大型車 混入率 (%)	時間 係数 (%)	二輪車 (台)	乗用車 (台)	バス (台)	小型 貨物車 (台)	大型 貨物車 (台)	合計 (台)	大型車 混入率 (%)	時間 係数 (%)	二輪車 (台)
7:00- 8:00	63	0	10	3	76	3.9	7.2	8	212	17	44	10	283	9.5	11.1	39
8:00- 9:00	70	2	27	9	108	10.2	10.2	17	209	19	39	18	285	13.0	11.2	30
9:00-10:00	55	0	19	8	82	9.8	7.8	7	162	11	20	22	215	15.3	8.5	20
10:00-11:00	64	1	18	7	90	8.9	8.5	9	186	11	27	15	239	10.9	9.4	19
11:00-12:00	60	0	11	3	74	4.1	7.0	2	151	14	17	17	199	15.6	7.8	26
12:00-13:00	58	1	15	4	78	6.4	7.4	9	140	10	19	9	178	10.7	7.0	31
13:00-14:00	63	3	11	1	78	5.1	7.4	1	151	9	28	6	194	7.7	7.6	14
14:00-15:00	73	3	26	13	115	13.9	10.9	4	144	14	26	7	191	11.0	7.5	19
15:00-16:00	78	0	22	8	108	7.4	10.2	8	151	8	24	4	187	6.4	7.4	14
16:00-17:00	74	1	17	4	96	5.2	9.1	3	153	13	24	7	197	10.2	7.8	22
17:00-18:00	80	0	14	2	96	2.1	9.1	5	165	11	18	5	199	8.0	7.8	28
18:00-19:00	52	1	3	0	56	1.8	5.3	5	141	12	21	0	174	6.9	6.8	14
全時間合計	790	12	193	62	1057	7.0	100.0	78	1965	149	307	120	2541	10.6	100.0	276

方向 種別 時間帯	9								C 合計 (7+ 8+ 9)							
	乗用車 (台)	バス (台)	小型 貨物車 (台)	大型 貨物車 (台)	合計 (台)	大型車 混入率 (%)	時間 係数 (%)	二輪車 (台)	乗用車 (台)	バス (台)	小型 貨物車 (台)	大型 貨物車 (台)	合計 (台)	大型車 混入率 (%)	時間 係数 (%)	二輪車 (台)
7:00- 8:00	3	0	3	1	7	14.3	4.5	0	278	17	57	14	366	8.5	9.8	47
8:00- 9:00	5	0	2	1	8	12.5	5.2	1	284	21	68	28	401	12.2	10.7	48
9:00-10:00	15	1	3	0	19	5.3	12.3	2	232	12	42	30	316	13.3	8.4	29
10:00-11:00	10	0	4	1	15	6.7	9.7	1	260	12	49	23	344	10.2	9.2	29
11:00-12:00	3	0	1	2	6	33.3	3.9	0	214	14	29	22	279	12.9	7.4	28
12:00-13:00	8	0	1	0	9	0.0	5.8	2	206	11	35	13	265	9.1	7.1	42
13:00-14:00	10	0	4	1	15	6.7	9.7	0	224	12	43	8	287	7.0	7.6	15
14:00-15:00	6	2	4	0	12	16.7	7.8	0	223	19	56	20	318	12.3	8.5	23
15:00-16:00	10	2	0	0	12	16.7	7.8	2	239	10	46	12	307	7.2	8.2	24
16:00-17:00	21	1	6	0	28	3.6	18.2	1	248	15	47	11	321	8.1	8.6	26
17:00-18:00	12	0	0	0	12	0.0	7.8	1	257	11	32	7	307	5.9	8.2	34
18:00-19:00	9	1	1	0	11	9.1	7.1	3	202	14	25	0	241	5.8	6.4	22
全時間合計	112	7	29	6	154	8.4	100.0	13	2867	168	529	188	3752	9.5	100.0	367

方向別自動車交通量調査表

調査地点 : No.52 Y-338 品濃町

調査年月日 : 令和 5年12月 7日(木) 天候:晴れ

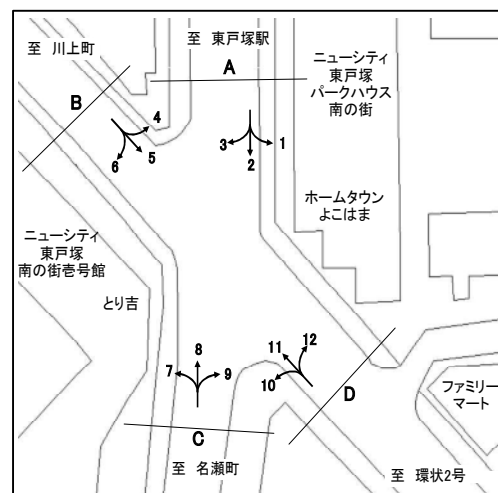

方向 種別 時間帯	10								11							
	乗用車 (台)	バス (台)	小型 貨物車 (台)	大型 貨物車 (台)	合計 (台)	大型車 混入率 (%)	時間 係数 (%)	二輪車 (台)	乗用車 (台)	バス (台)	小型 貨物車 (台)	大型 貨物車 (台)	合計 (台)	大型車 混入率 (%)	時間 係数 (%)	二輪車 (台)
7:00- 8:00	12	0	2	1	15	6.7	3.2	1	49	0	17	7	73	9.6	5.7	23
8:00- 9:00	20	0	4	6	30	20.0	6.5	3	86	3	30	8	127	8.7	10.0	17
9:00-10:00	27	0	6	6	39	15.4	8.4	5	62	1	20	6	89	7.9	7.0	11
10:00-11:00	27	1	14	6	48	14.6	10.3	0	78	0	23	10	111	9.0	8.7	13
11:00-12:00	29	1	8	1	39	5.1	8.4	2	72	0	11	4	87	4.6	6.8	18
12:00-13:00	26	0	5	1	32	3.1	6.9	5	81	0	11	7	99	7.1	7.8	16
13:00-14:00	30	0	8	0	38	0.0	8.2	7	73	0	13	6	92	6.5	7.2	8
14:00-15:00	35	0	6	1	42	2.4	9.0	2	91	1	15	5	112	5.4	8.8	10
15:00-16:00	32	2	3	4	41	14.6	8.8	5	92	2	19	3	116	4.3	9.1	9
16:00-17:00	37	1	10	0	48	2.1	10.3	2	112	0	27	6	145	4.1	11.4	5
17:00-18:00	38	0	7	0	45	0.0	9.7	5	93	1	17	6	117	6.0	9.2	9
18:00-19:00	38	0	9	1	48	2.1	10.3	7	98	0	7	2	107	1.9	8.4	15
全時間合計	351	5	82	27	465	6.9	100.0	44	987	8	210	70	1275	6.1	100.0	154

方向 種別 時間帯	12								D 合計 (10+11+12)							
	乗用車 (台)	バス (台)	小型 貨物車 (台)	大型 貨物車 (台)	合計 (台)	大型車 混入率 (%)	時間 係数 (%)	二輪車 (台)	乗用車 (台)	バス (台)	小型 貨物車 (台)	大型 貨物車 (台)	合計 (台)	大型車 混入率 (%)	時間 係数 (%)	二輪車 (台)
7:00- 8:00	57	25	6	1	89	29.2	13.7	19	118	25	25	9	177	19.2	7.4	43
8:00- 9:00	38	28	4	0	70	40.0	10.8	15	144	31	38	14	227	19.8	9.5	35
9:00-10:00	26	20	5	3	54	42.6	8.3	2	115	21	31	15	182	19.8	7.6	18
10:00-11:00	17	20	4	2	43	51.2	6.6	4	122	21	41	18	202	19.3	8.4	17
11:00-12:00	27	19	3	3	52	42.3	8.0	6	128	20	22	8	178	15.7	7.4	26
12:00-13:00	30	19	2	1	52	38.5	8.0	7	137	19	18	9	183	15.3	7.7	28
13:00-14:00	17	19	5	1	42	47.6	6.5	4	120	19	26	7	172	15.1	7.2	19
14:00-15:00	13	24	4	1	42	59.5	6.5	5	139	25	25	7	196	16.3	8.2	17
15:00-16:00	26	18	3	3	50	42.0	7.7	2	150	22	25	10	207	15.5	8.7	16
16:00-17:00	27	19	5	0	51	37.3	7.8	2	176	20	42	6	244	10.7	10.2	9
17:00-18:00	24	21	2	1	48	45.8	7.4	3	155	22	26	7	210	13.8	8.8	17
18:00-19:00	39	18	1	0	58	31.0	8.9	9	175	18	17	3	213	9.9	8.9	31
全時間合計	341	250	44	16	651	40.9	100.0	78	1679	263	336	113	2391	15.7	100.0	276

方向別自動車交通量調査表

調査地点 : No.53 Y-339 (仮) 住友電工南門前

調査年月日 : 令和 5年12月 5日(火) 天候:曇り

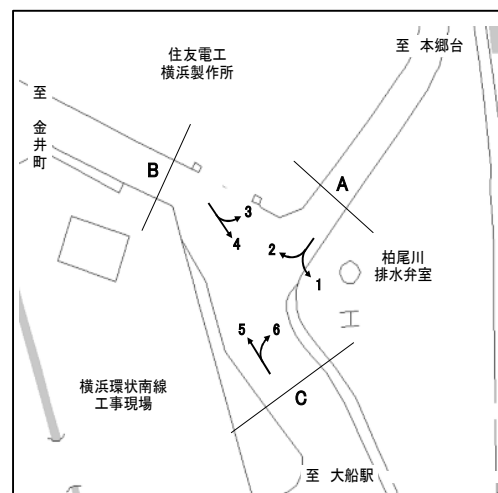

方向 種別 時間帯	1								2							
	乗用車 (台)	バス (台)	小型 貨物車 (台)	大型 貨物車 (台)	合計 (台)	大型車 混入率 (%)	時間 係数 (%)	二輪車 (台)	乗用車 (台)	バス (台)	小型 貨物車 (台)	大型 貨物車 (台)	合計 (台)	大型車 混入率 (%)	時間 係数 (%)	二輪車 (台)
7:00- 8:00	166	4	28	3	201	3.5	11.4	50	73	0	9	2	84	2.4	12.1	16
8:00- 9:00	152	3	62	9	226	5.3	12.9	43	60	0	28	4	92	4.3	13.3	12
9:00-10:00	130	2	55	16	203	8.9	11.6	21	29	0	32	3	64	4.7	9.2	8
10:00-11:00	101	1	51	15	168	9.5	9.6	12	30	3	14	2	49	10.2	7.1	2
11:00-12:00	89	1	33	5	128	4.7	7.3	19	23	4	11	4	42	19.0	6.1	0
12:00-13:00	72	1	28	10	111	9.9	6.3	9	36	2	7	1	46	6.5	6.6	5
13:00-14:00	70	2	15	3	90	5.6	5.1	6	25	0	16	5	46	10.9	6.6	3
14:00-15:00	85	1	18	9	113	8.8	6.4	8	25	1	15	6	47	14.9	6.8	5
15:00-16:00	67	1	35	9	112	8.9	6.4	8	28	3	17	3	51	11.8	7.4	4
16:00-17:00	88	1	41	6	136	5.1	7.7	7	37	4	6	1	48	10.4	6.9	6
17:00-18:00	106	4	40	3	153	4.6	8.7	14	59	2	6	6	73	11.0	10.5	18
18:00-19:00	97	2	17	0	116	1.7	6.6	15	43	2	5	1	51	5.9	7.4	6
全時間合計	1223	23	423	88	1757	6.3	100.0	212	468	21	166	38	693	8.5	100.0	85

方向 種別 時間帯									A 合計 (1+ 2)							
	乗用車 (台)	バス (台)	小型 貨物車 (台)	大型 貨物車 (台)	合計 (台)	大型車 混入率 (%)	時間 係数 (%)	二輪車 (台)	乗用車 (台)	バス (台)	小型 貨物車 (台)	大型 貨物車 (台)	合計 (台)	大型車 混入率 (%)	時間 係数 (%)	二輪車 (台)
7:00- 8:00									239	4	37	5	285	3.2	11.6	66
8:00- 9:00									212	3	90	13	318	5.0	13.0	55
9:00-10:00									159	2	87	19	267	7.9	10.9	29
10:00-11:00									131	4	65	17	217	9.7	8.9	14
11:00-12:00									112	5	44	9	170	8.2	6.9	19
12:00-13:00									108	3	35	11	157	8.9	6.4	14
13:00-14:00									95	2	31	8	136	7.4	5.6	9
14:00-15:00									110	2	33	15	160	10.6	6.5	13
15:00-16:00									95	4	52	12	163	9.8	6.7	12
16:00-17:00									125	5	47	7	184	6.5	7.5	13
17:00-18:00									165	6	46	9	226	6.6	9.2	32
18:00-19:00									140	4	22	1	167	3.0	6.8	21
全時間合計									1691	44	589	126	2450	6.9	100.0	297

方向別自動車交通量調査表

調査地点 : No.53 Y-339 (仮) 住友電工南門前

調査年月日 : 令和 5年12月 5日(火) 天候:曇り

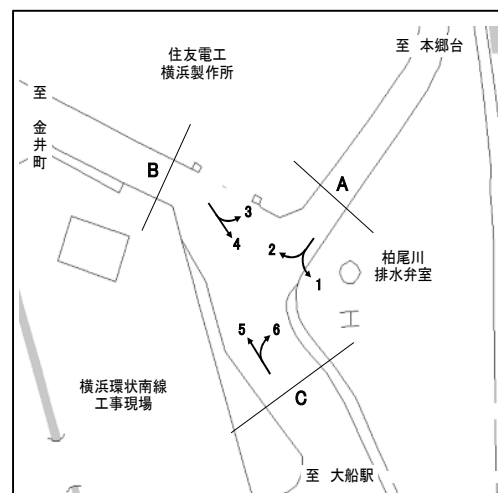

方向 種別 時間帯	3								4							
	乗用車 (台)	バス (台)	小型 貨物車 (台)	大型 貨物車 (台)	合計 (台)	大型車 混入率 (%)	時間 係数 (%)	二輪車 (台)	乗用車 (台)	バス (台)	小型 貨物車 (台)	大型 貨物車 (台)	合計 (台)	大型車 混入率 (%)	時間 係数 (%)	二輪車 (台)
7:00- 8:00	51	0	20	2	73	2.7	9.0	16	121	1	29	11	162	7.4	10.7	26
8:00- 9:00	55	0	18	3	76	3.9	9.4	16	115	0	40	16	171	9.4	11.3	17
9:00-10:00	44	2	33	5	84	8.3	10.3	3	127	0	43	13	183	7.1	12.1	7
10:00-11:00	43	2	17	4	66	9.1	8.1	6	92	0	40	19	151	12.6	10.0	5
11:00-12:00	27	4	19	4	54	14.8	6.7	1	77	1	21	10	109	10.1	7.2	4
12:00-13:00	33	3	15	1	52	7.7	6.4	4	66	0	24	6	96	6.3	6.3	6
13:00-14:00	48	1	10	9	68	14.7	8.4	3	64	4	24	7	99	11.1	6.5	4
14:00-15:00	34	1	12	3	50	8.0	6.2	2	65	1	25	9	100	10.0	6.6	3
15:00-16:00	36	1	10	2	49	6.1	6.0	4	60	1	23	10	94	11.7	6.2	6
16:00-17:00	47	4	17	3	71	9.9	8.7	4	75	2	25	10	112	10.7	7.4	7
17:00-18:00	63	2	25	5	95	7.4	11.7	12	101	7	20	6	134	9.7	8.9	19
18:00-19:00	55	1	12	6	74	9.5	9.1	15	77	5	13	7	102	11.8	6.7	10
全時間合計	536	21	208	47	812	8.4	100.0	86	1040	22	327	124	1513	9.6	100.0	114

方向 種別 時間帯									B 合計 (3+ 4)							
	乗用車 (台)	バス (台)	小型 貨物車 (台)	大型 貨物車 (台)	合計 (台)	大型車 混入率 (%)	時間 係数 (%)	二輪車 (台)	乗用車 (台)	バス (台)	小型 貨物車 (台)	大型 貨物車 (台)	合計 (台)	大型車 混入率 (%)	時間 係数 (%)	二輪車 (台)
7:00- 8:00									172	1	49	13	235	6.0	10.1	42
8:00- 9:00									170	0	58	19	247	7.7	10.6	33
9:00-10:00									171	2	76	18	267	7.5	11.5	10
10:00-11:00									135	2	57	23	217	11.5	9.3	11
11:00-12:00									104	5	40	14	163	11.7	7.0	5
12:00-13:00									99	3	39	7	148	6.8	6.4	10
13:00-14:00									112	5	34	16	167	12.6	7.2	7
14:00-15:00									99	2	37	12	150	9.3	6.5	5
15:00-16:00									96	2	33	12	143	9.8	6.2	10
16:00-17:00									122	6	42	13	183	10.4	7.9	11
17:00-18:00									164	9	45	11	229	8.7	9.8	31
18:00-19:00									132	6	25	13	176	10.8	7.6	25
全時間合計									1576	43	535	171	2325	9.2	100.0	200

方向別自動車交通量調査表

調査地点 : No.53 Y-339 (仮) 住友電工南門前

調査年月日 : 令和 5年12月 5日(火) 天候:曇り

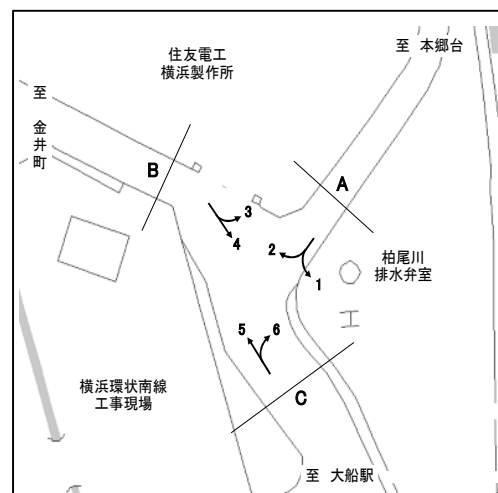

方向 種別 時間帯	5								6							
	乗用車 (台)	バス (台)	小型 貨物車 (台)	大型 貨物車 (台)	合計 (台)	大型車 混入率 (%)	時間 係数 (%)	二輪車 (台)	乗用車 (台)	バス (台)	小型 貨物車 (台)	大型 貨物車 (台)	合計 (台)	大型車 混入率 (%)	時間 係数 (%)	二輪車 (台)
7:00- 8:00	110	8	51	11	180	10.6	10.9	19	140	3	41	1	185	2.2	10.7	21
8:00- 9:00	94	8	32	18	152	17.1	9.2	12	138	4	42	4	188	4.3	10.9	14
9:00-10:00	84	6	30	12	132	13.6	8.0	8	107	2	39	17	165	11.5	9.6	9
10:00-11:00	77	1	20	8	106	8.5	6.4	7	81	1	38	11	131	9.2	7.6	6
11:00-12:00	92	0	32	15	139	10.8	8.4	2	85	2	23	9	119	9.2	6.9	11
12:00-13:00	68	0	30	5	103	4.9	6.2	5	77	5	26	6	114	9.6	6.6	10
13:00-14:00	65	1	32	13	111	12.6	6.7	2	75	1	36	4	116	4.3	6.7	7
14:00-15:00	92	2	29	14	137	11.7	8.3	8	81	4	35	6	126	7.9	7.3	16
15:00-16:00	78	1	38	22	139	16.5	8.4	7	119	2	38	9	168	6.5	9.7	16
16:00-17:00	104	3	42	10	159	8.2	9.6	15	108	2	33	11	154	8.4	8.9	7
17:00-18:00	161	2	21	9	193	5.7	11.7	30	122	1	18	4	145	3.4	8.4	16
18:00-19:00	75	1	20	2	98	3.1	5.9	14	85	3	24	1	113	3.5	6.6	7
全時間合計	1100	33	377	139	1649	10.4	100.0	129	1218	30	393	83	1724	6.6	100.0	140

方向 種別 時間帯									C 合計 (5+ 6)							
	乗用車 (台)	バス (台)	小型 貨物車 (台)	大型 貨物車 (台)	合計 (台)	大型車 混入率 (%)	時間 係数 (%)	二輪車 (台)	乗用車 (台)	バス (台)	小型 貨物車 (台)	大型 貨物車 (台)	合計 (台)	大型車 混入率 (%)	時間 係数 (%)	二輪車 (台)
7:00- 8:00									250	11	92	12	365	6.3	10.8	40
8:00- 9:00									232	12	74	22	340	10.0	10.1	26
9:00-10:00									191	8	69	29	297	12.5	8.8	17
10:00-11:00									158	2	58	19	237	8.9	7.0	13
11:00-12:00									177	2	55	24	258	10.1	7.6	13
12:00-13:00									145	5	56	11	217	7.4	6.4	15
13:00-14:00									140	2	68	17	227	8.4	6.7	9
14:00-15:00									173	6	64	20	263	9.9	7.8	24
15:00-16:00									197	3	76	31	307	11.1	9.1	23
16:00-17:00									212	5	75	21	313	8.3	9.3	22
17:00-18:00									283	3	39	13	338	4.7	10.0	46
18:00-19:00									160	4	44	3	211	3.3	6.3	21
全時間合計									2318	63	770	222	3373	8.4	100.0	269

方向別自動車交通量調査表

調査地点 : No.54 Y-167 飯島跨線橋入口

調査年月日 : 令和 5年12月 5日(火) 天候:曇り



方向 種別 時間帯	1								2							
	乗用車 (台)	バス (台)	小型 貨物車 (台)	大型 貨物車 (台)	合計 (台)	大型車 混入率 (%)	時間 係数 (%)	二輪車 (台)	乗用車 (台)	バス (台)	小型 貨物車 (台)	大型 貨物車 (台)	合計 (台)	大型車 混入率 (%)	時間 係数 (%)	二輪車 (台)
7:00- 8:00	101	6	40	6	153	7.8	8.5	32	172	0	52	11	235	4.7	11.3	25
8:00- 9:00	89	8	30	11	138	13.8	7.7	23	164	1	48	18	231	8.2	11.1	26
9:00-10:00	113	5	32	18	168	13.7	9.3	11	128	0	40	35	203	17.2	9.8	11
10:00-11:00	113	5	34	9	161	8.7	9.0	9	101	2	36	24	163	16.0	7.9	7
11:00-12:00	108	3	25	5	141	5.7	7.8	16	105	5	36	32	178	20.8	8.6	10
12:00-13:00	83	3	27	7	120	8.3	6.7	20	85	0	25	8	118	6.8	5.7	9
13:00-14:00	77	6	38	4	125	8.0	7.0	18	95	0	38	13	146	8.9	7.0	11
14:00-15:00	107	5	32	6	150	7.3	8.3	11	104	3	37	17	161	12.4	7.8	8
15:00-16:00	125	7	29	8	169	8.9	9.4	13	95	2	36	11	144	9.0	6.9	12
16:00-17:00	119	6	27	7	159	8.2	8.8	14	116	2	41	3	162	3.1	7.8	11
17:00-18:00	118	7	32	1	158	5.1	8.8	18	144	0	47	4	195	2.1	9.4	9
18:00-19:00	116	10	25	4	155	9.0	8.6	22	116	0	20	3	139	2.2	6.7	17
全時間合計	1269	71	371	86	1797	8.7	100.0	207	1425	15	456	179	2075	9.3	100.0	156

方向 種別 時間帯									A 合計 (1+ 2)							
	乗用車 (台)	バス (台)	小型 貨物車 (台)	大型 貨物車 (台)	合計 (台)	大型車 混入率 (%)	時間 係数 (%)	二輪車 (台)	乗用車 (台)	バス (台)	小型 貨物車 (台)	大型 貨物車 (台)	合計 (台)	大型車 混入率 (%)	時間 係数 (%)	二輪車 (台)
7:00- 8:00									273	6	92	17	388	5.9	10.0	57
8:00- 9:00									253	9	78	29	369	10.3	9.5	49
9:00-10:00									241	5	72	53	371	15.6	9.6	22
10:00-11:00									214	7	70	33	324	12.3	8.4	16
11:00-12:00									213	8	61	37	319	14.1	8.2	26
12:00-13:00									168	3	52	15	238	7.6	6.1	29
13:00-14:00									172	6	76	17	271	8.5	7.0	29
14:00-15:00									211	8	69	23	311	10.0	8.0	19
15:00-16:00									220	9	65	19	313	8.9	8.1	25
16:00-17:00									235	8	68	10	321	5.6	8.3	25
17:00-18:00									262	7	79	5	353	3.4	9.1	27
18:00-19:00									232	10	45	7	294	5.8	7.6	39
全時間合計									2694	86	827	265	3872	9.1	100.0	363

方向別自動車交通量調査表

調査地点 : No.54 Y-167 飯島跨線橋入口

調査年月日 : 令和 5年12月 5日(火) 天候:曇り



方向 種別 時間帯	3								4							
	乗用車 (台)	バス (台)	小型 貨物車 (台)	大型 貨物車 (台)	合計 (台)	大型車 混入率 (%)	時間 係数 (%)	二輪車 (台)	乗用車 (台)	バス (台)	小型 貨物車 (台)	大型 貨物車 (台)	合計 (台)	大型車 混入率 (%)	時間 係数 (%)	二輪車 (台)
7:00- 8:00	154	1	52	4	211	2.4	9.2	20	10	3	5	1	19	21.1	7.2	1
8:00- 9:00	163	0	65	24	252	9.5	10.9	9	15	2	3	3	23	21.7	8.7	0
9:00-10:00	125	1	41	38	205	19.0	8.9	14	22	1	5	3	31	12.9	11.7	0
10:00-11:00	134	2	50	42	228	19.3	9.9	7	8	2	8	2	20	20.0	7.5	0
11:00-12:00	95	2	54	31	182	18.1	7.9	5	11	1	7	4	23	21.7	8.7	1
12:00-13:00	91	1	41	22	155	14.8	6.7	11	7	2	2	2	13	30.8	4.9	1
13:00-14:00	96	0	42	10	148	6.8	6.4	15	10	1	8	4	23	21.7	8.7	2
14:00-15:00	83	3	42	15	143	12.6	6.2	10	13	2	3	4	22	27.3	8.3	1
15:00-16:00	124	3	33	9	169	7.1	7.3	18	15	4	3	0	22	18.2	8.3	1
16:00-17:00	129	2	50	14	195	8.2	8.5	10	14	2	3	2	21	19.0	7.9	1
17:00-18:00	175	1	53	6	235	3.0	10.2	25	17	3	2	2	24	20.8	9.1	0
18:00-19:00	146	1	30	4	181	2.8	7.9	14	14	7	2	1	24	33.3	9.1	2
全時間合計	1515	17	553	219	2304	10.2	100.0	158	156	30	51	28	265	21.9	100.0	10

方向 種別 時間帯									B 合計 (3+ 4)							
	乗用車 (台)	バス (台)	小型 貨物車 (台)	大型 貨物車 (台)	合計 (台)	大型車 混入率 (%)	時間 係数 (%)	二輪車 (台)	乗用車 (台)	バス (台)	小型 貨物車 (台)	大型 貨物車 (台)	合計 (台)	大型車 混入率 (%)	時間 係数 (%)	二輪車 (台)
7:00- 8:00									164	4	57	5	230	3.9	9.0	21
8:00- 9:00									178	2	68	27	275	10.5	10.7	9
9:00-10:00									147	2	46	41	236	18.2	9.2	14
10:00-11:00									142	4	58	44	248	19.4	9.7	7
11:00-12:00									106	3	61	35	205	18.5	8.0	6
12:00-13:00									98	3	43	24	168	16.1	6.5	12
13:00-14:00									106	1	50	14	171	8.8	6.7	17
14:00-15:00									96	5	45	19	165	14.5	6.4	11
15:00-16:00									139	7	36	9	191	8.4	7.4	19
16:00-17:00									143	4	53	16	216	9.3	8.4	11
17:00-18:00									192	4	55	8	259	4.6	10.1	25
18:00-19:00									160	8	32	5	205	6.3	8.0	16
全時間合計									1671	47	604	247	2569	11.4	100.0	168

方向別自動車交通量調査表

調査地点 : No.54 Y-167 飯島跨線橋入口

調査年月日 : 令和 5年12月 5日(火) 天候:曇り



方向 種別 時間帯	5								6							
	乗用車 (台)	バス (台)	小型 貨物車 (台)	大型 貨物車 (台)	合計 (台)	大型車 混入率 (%)	時間 係数 (%)	二輪車 (台)	乗用車 (台)	バス (台)	小型 貨物車 (台)	大型 貨物車 (台)	合計 (台)	大型車 混入率 (%)	時間 係数 (%)	二輪車 (台)
7:00- 8:00	10	3	1	0	14	21.4	6.5	0	93	11	27	7	138	13.0	6.5	24
8:00- 9:00	13	4	0	2	19	31.6	8.8	0	96	10	28	7	141	12.1	6.6	12
9:00-10:00	16	2	6	3	27	18.5	12.4	1	101	8	33	15	157	14.6	7.4	9
10:00-11:00	10	1	7	5	23	26.1	10.6	1	92	7	31	20	150	18.0	7.0	14
11:00-12:00	5	2	12	3	22	22.7	10.1	2	133	4	29	19	185	12.4	8.7	14
12:00-13:00	12	1	4	3	20	20.0	9.2	1	140	4	27	5	176	5.1	8.2	20
13:00-14:00	4	1	6	0	11	9.1	5.1	0	122	5	46	5	178	5.6	8.3	15
14:00-15:00	11	4	3	2	20	30.0	9.2	0	118	9	39	13	179	12.3	8.4	13
15:00-16:00	13	1	1	2	17	17.6	7.8	1	164	6	43	6	219	5.5	10.3	15
16:00-17:00	11	1	2	1	15	13.3	6.9	2	182	9	47	4	242	5.4	11.3	14
17:00-18:00	17	3	1	0	21	14.3	9.7	0	161	8	41	6	216	6.5	10.1	39
18:00-19:00	5	1	0	2	8	37.5	3.7	0	122	8	20	5	155	8.4	7.3	30
全時間合計	127	24	43	23	217	21.7	100.0	8	1524	89	411	112	2136	9.4	100.0	219

方向 種別 時間帯									C 合計 (5+ 6)							
	乗用車 (台)	バス (台)	小型 貨物車 (台)	大型 貨物車 (台)	合計 (台)	大型車 混入率 (%)	時間 係数 (%)	二輪車 (台)	乗用車 (台)	バス (台)	小型 貨物車 (台)	大型 貨物車 (台)	合計 (台)	大型車 混入率 (%)	時間 係数 (%)	二輪車 (台)
7:00- 8:00									103	14	28	7	152	13.8	6.5	24
8:00- 9:00									109	14	28	9	160	14.4	6.8	12
9:00-10:00									117	10	39	18	184	15.2	7.8	10
10:00-11:00									102	8	38	25	173	19.1	7.4	15
11:00-12:00									138	6	41	22	207	13.5	8.8	16
12:00-13:00									152	5	31	8	196	6.6	8.3	21
13:00-14:00									126	6	52	5	189	5.8	8.0	15
14:00-15:00									129	13	42	15	199	14.1	8.5	13
15:00-16:00									177	7	44	8	236	6.4	10.0	16
16:00-17:00									193	10	49	5	257	5.8	10.9	16
17:00-18:00									178	11	42	6	237	7.2	10.1	39
18:00-19:00									127	9	20	7	163	9.8	6.9	30
全時間合計									1651	113	454	135	2353	10.5	100.0	227

方向別自動車交通量調査表

調査地点 : No.55 Y-340 飯島南谷

調査年月日 : 令和 5年12月 5日(火) 天候:曇り

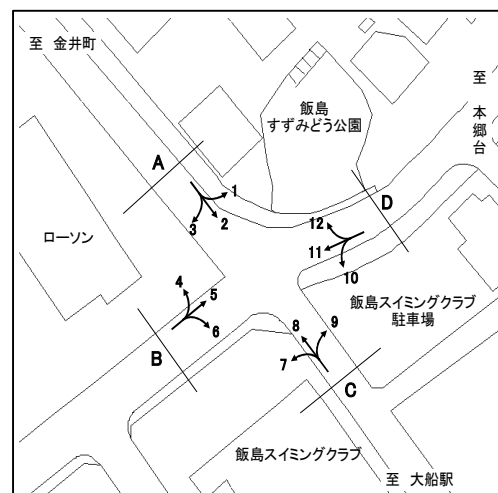

方向 種別 時間帯	1								2							
	乗用車 (台)	バス (台)	小型 貨物車 (台)	大型 貨物車 (台)	合計 (台)	大型車 混入率 (%)	時間 係数 (%)	二輪車 (台)	乗用車 (台)	バス (台)	小型 貨物車 (台)	大型 貨物車 (台)	合計 (台)	大型車 混入率 (%)	時間 係数 (%)	二輪車 (台)
7:00- 8:00	132	3	52	2	189	2.6	9.5	11	49	0	5	0	54	0.0	8.7	11
8:00- 9:00	139	2	59	13	213	7.0	10.7	6	38	1	9	0	48	2.1	7.7	11
9:00-10:00	104	2	53	23	182	13.7	9.1	8	39	2	17	4	62	9.7	10.0	2
10:00-11:00	102	3	53	17	175	11.4	8.8	6	24	1	10	6	41	17.1	6.6	6
11:00-12:00	80	3	48	6	137	6.6	6.9	3	32	2	9	2	45	8.9	7.2	5
12:00-13:00	76	3	39	5	123	6.5	6.2	8	28	1	11	1	41	4.9	6.6	2
13:00-14:00	83	1	45	6	135	5.2	6.8	7	35	0	8	7	50	14.0	8.0	4
14:00-15:00	80	3	46	5	134	6.0	6.7	15	27	1	12	5	45	13.3	7.2	4
15:00-16:00	114	6	30	12	162	11.1	8.1	18	40	1	8	8	57	15.8	9.1	5
16:00-17:00	108	4	38	18	168	13.1	8.4	10	47	2	10	4	63	9.5	10.1	2
17:00-18:00	135	2	39	12	188	7.4	9.4	20	38	2	13	3	56	8.9	9.0	9
18:00-19:00	147	5	30	3	185	4.3	9.3	18	46	2	8	5	61	11.5	9.8	9
全時間合計	1300	37	532	122	1991	8.0	100.0	130	443	15	120	45	623	9.6	100.0	70

方向 種別 時間帯	3								A 合計 (1+ 2+ 3)							
	乗用車 (台)	バス (台)	小型 貨物車 (台)	大型 貨物車 (台)	合計 (台)	大型車 混入率 (%)	時間 係数 (%)	二輪車 (台)	乗用車 (台)	バス (台)	小型 貨物車 (台)	大型 貨物車 (台)	合計 (台)	大型車 混入率 (%)	時間 係数 (%)	二輪車 (台)
7:00- 8:00	2	0	1	1	4	25.0	7.3	0	183	3	58	3	247	2.4	9.3	22
8:00- 9:00	1	2	1	1	5	60.0	9.1	0	178	5	69	14	266	7.1	10.0	17
9:00-10:00	4	1	2	0	7	14.3	12.7	0	147	5	72	27	251	12.7	9.4	10
10:00-11:00	1	1	5	0	7	14.3	12.7	0	127	5	68	23	223	12.6	8.4	12
11:00-12:00	1	0	1	0	2	0.0	3.6	0	113	5	58	8	184	7.1	6.9	8
12:00-13:00	2	1	1	0	4	25.0	7.3	0	106	5	51	6	168	6.5	6.3	10
13:00-14:00	1	1	5	2	9	33.3	16.4	1	119	2	58	15	194	8.8	7.3	12
14:00-15:00	0	1	0	0	1	100.0	1.8	1	107	5	58	10	180	8.3	6.7	20
15:00-16:00	2	1	1	0	4	25.0	7.3	0	156	8	39	20	223	12.6	8.4	23
16:00-17:00	2	0	1	1	4	25.0	7.3	1	157	6	49	23	235	12.3	8.8	13
17:00-18:00	1	0	3	0	4	0.0	7.3	0	174	4	55	15	248	7.7	9.3	29
18:00-19:00	0	2	1	1	4	75.0	7.3	0	193	9	39	9	250	7.2	9.4	27
全時間合計	17	10	22	6	55	29.1	100.0	3	1760	62	674	173	2669	8.8	100.0	203

方向別自動車交通量調査表

調査地点 : No.55 Y-340 飯島南谷

調査年月日 : 令和 5年12月 5日(火) 天候:曇り

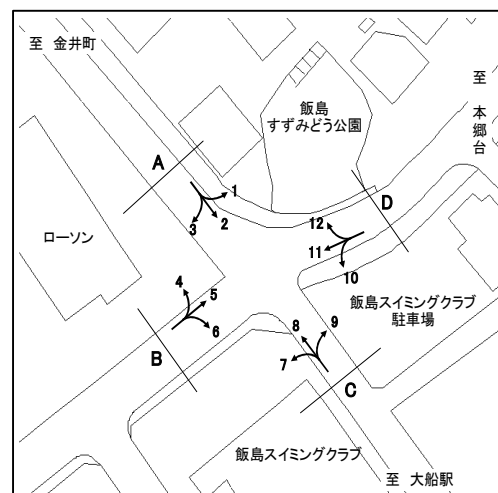

方向 種別 時間帯	4								5							
	乗用車 (台)	バス (台)	小型 貨物車 (台)	大型 貨物車 (台)	合計 (台)	大型車 混入率 (%)	時間 係数 (%)	二輪車 (台)	乗用車 (台)	バス (台)	小型 貨物車 (台)	大型 貨物車 (台)	合計 (台)	大型車 混入率 (%)	時間 係数 (%)	二輪車 (台)
7:00- 8:00	1	1	1	2	5	60.0	4.0	0	4	1	1	2	8	37.5	3.3	0
8:00- 9:00	4	2	5	1	12	25.0	9.7	0	13	0	2	10	25	40.0	10.5	0
9:00-10:00	5	2	6	2	15	26.7	12.1	1	6	1	6	16	29	58.6	12.1	0
10:00-11:00	12	0	10	4	26	15.4	21.0	0	7	0	3	17	27	63.0	11.3	0
11:00-12:00	5	1	5	0	11	9.1	8.9	1	8	0	6	15	29	51.7	12.1	1
12:00-13:00	3	0	1	0	4	0.0	3.2	0	7	0	4	9	20	45.0	8.4	0
13:00-14:00	7	1	4	2	14	21.4	11.3	0	8	0	6	8	22	36.4	9.2	1
14:00-15:00	2	1	2	1	6	33.3	4.8	0	2	1	3	4	10	50.0	4.2	0
15:00-16:00	2	0	0	1	3	33.3	2.4	0	10	0	2	1	13	7.7	5.4	1
16:00-17:00	3	1	4	1	9	22.2	7.3	0	14	0	6	4	24	16.7	10.0	0
17:00-18:00	6	4	2	0	12	33.3	9.7	0	13	0	1	1	15	6.7	6.3	2
18:00-19:00	5	2	0	0	7	28.6	5.6	0	11	0	4	2	17	11.8	7.1	0
全時間合計	55	15	40	14	124	23.4	100.0	2	103	3	44	89	239	38.5	100.0	5

方向 種別 時間帯	6								B 合計 (4+ 5+ 6)							
	乗用車 (台)	バス (台)	小型 貨物車 (台)	大型 貨物車 (台)	合計 (台)	大型車 混入率 (%)	時間 係数 (%)	二輪車 (台)	乗用車 (台)	バス (台)	小型 貨物車 (台)	大型 貨物車 (台)	合計 (台)	大型車 混入率 (%)	時間 係数 (%)	二輪車 (台)
7:00- 8:00	0	0	0	0	0	0.0	0.0	0	5	2	2	4	13	46.2	3.5	0
8:00- 9:00	0	0	0	0	0	0.0	0.0	0	17	2	7	11	37	35.1	10.0	0
9:00-10:00	1	0	1	0	2	0.0	33.3	0	12	3	13	18	46	45.7	12.5	1
10:00-11:00	0	0	0	0	0	0.0	0.0	1	19	0	13	21	53	39.6	14.4	1
11:00-12:00	0	0	0	0	0	0.0	0.0	0	13	1	11	15	40	40.0	10.8	2
12:00-13:00	0	0	0	0	0	0.0	0.0	0	10	0	5	9	24	37.5	6.5	0
13:00-14:00	0	0	0	0	0	0.0	0.0	0	15	1	10	10	36	30.6	9.8	1
14:00-15:00	0	0	1	0	1	0.0	16.7	0	4	2	6	5	17	41.2	4.6	0
15:00-16:00	2	0	1	0	3	0.0	50.0	0	14	0	3	2	19	10.5	5.1	1
16:00-17:00	0	0	0	0	0	0.0	0.0	0	17	1	10	5	33	18.2	8.9	0
17:00-18:00	0	0	0	0	0	0.0	0.0	0	19	4	3	1	27	18.5	7.3	2
18:00-19:00	0	0	0	0	0	0.0	0.0	0	16	2	4	2	24	16.7	6.5	0
全時間合計	3	0	3	0	6	0.0	100.0	1	161	18	87	103	369	32.8	100.0	8

方向別自動車交通量調査表

調査地点 : No.55 Y-340 飯島南谷

調査年月日 : 令和 5年12月 5日(火) 天候:曇り

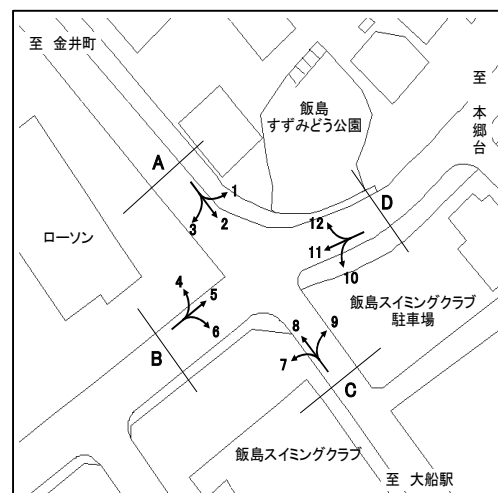

方向 種別 時間帯	7								8							
	乗用車 (台)	バス (台)	小型 貨物車 (台)	大型 貨物車 (台)	合計 (台)	大型車 混入率 (%)	時間 係数 (%)	二輪車 (台)	乗用車 (台)	バス (台)	小型 貨物車 (台)	大型 貨物車 (台)	合計 (台)	大型車 混入率 (%)	時間 係数 (%)	二輪車 (台)
7:00- 8:00	0	0	0	0	0	0.0	0.0	0	42	0	4	1	47	2.1	7.8	15
8:00- 9:00	1	0	0	0	1	0.0	11.1	0	42	1	13	7	63	12.7	10.5	14
9:00-10:00	0	0	0	0	0	0.0	0.0	0	24	2	22	7	55	16.4	9.2	3
10:00-11:00	0	0	0	0	0	0.0	0.0	0	28	1	11	9	49	20.4	8.2	3
11:00-12:00	0	0	0	0	0	0.0	0.0	0	24	2	14	4	44	13.6	7.3	5
12:00-13:00	0	0	0	0	0	0.0	0.0	0	25	1	15	1	42	4.8	7.0	9
13:00-14:00	2	0	0	0	2	0.0	22.2	0	23	0	8	1	32	3.1	5.3	5
14:00-15:00	1	0	1	0	2	0.0	22.2	0	25	0	10	3	38	7.9	6.3	6
15:00-16:00	1	0	1	0	2	0.0	22.2	0	21	1	9	0	31	3.2	5.2	2
16:00-17:00	0	0	0	0	0	0.0	0.0	0	38	2	11	2	53	7.5	8.8	8
17:00-18:00	0	0	0	0	0	0.0	0.0	0	54	3	15	3	75	8.0	12.5	9
18:00-19:00	1	0	1	0	2	0.0	22.2	0	52	1	15	2	70	4.3	11.7	10
全時間合計	6	0	3	0	9	0.0	100.0	0	398	14	147	40	599	9.0	100.0	89

方向 種別 時間帯	9								C 合計 (7+ 8+ 9)							
	乗用車 (台)	バス (台)	小型 貨物車 (台)	大型 貨物車 (台)	合計 (台)	大型車 混入率 (%)	時間 係数 (%)	二輪車 (台)	乗用車 (台)	バス (台)	小型 貨物車 (台)	大型 貨物車 (台)	合計 (台)	大型車 混入率 (%)	時間 係数 (%)	二輪車 (台)
7:00- 8:00	1	0	0	0	1	0.0	2.1	0	43	0	4	1	48	2.1	7.3	15
8:00- 9:00	1	0	1	0	2	0.0	4.2	0	44	1	14	7	66	12.1	10.1	14
9:00-10:00	3	0	1	0	4	0.0	8.3	0	27	2	23	7	59	15.3	9.0	3
10:00-11:00	1	0	1	1	3	33.3	6.3	0	29	1	12	10	52	21.2	7.9	3
11:00-12:00	1	0	4	0	5	0.0	10.4	0	25	2	18	4	49	12.2	7.5	5
12:00-13:00	1	0	0	0	1	0.0	2.1	0	26	1	15	1	43	4.7	6.6	9
13:00-14:00	3	1	2	1	7	28.6	14.6	0	28	1	10	2	41	7.3	6.3	5
14:00-15:00	0	0	3	1	4	25.0	8.3	0	26	0	14	4	44	9.1	6.7	6
15:00-16:00	2	1	1	0	4	25.0	8.3	0	24	2	11	0	37	5.4	5.6	2
16:00-17:00	8	1	0	0	9	11.1	18.8	0	46	3	11	2	62	8.1	9.5	8
17:00-18:00	2	2	0	0	4	50.0	8.3	0	56	5	15	3	79	10.1	12.0	9
18:00-19:00	4	0	0	0	4	0.0	8.3	0	57	1	16	2	76	3.9	11.6	10
全時間合計	27	5	13	3	48	16.7	100.0	0	431	19	163	43	656	9.5	100.0	89

方向別自動車交通量調査表

調査地点 : No.55 Y-340 飯島南谷

調査年月日 : 令和 5年12月 5日(火) 天候:曇り

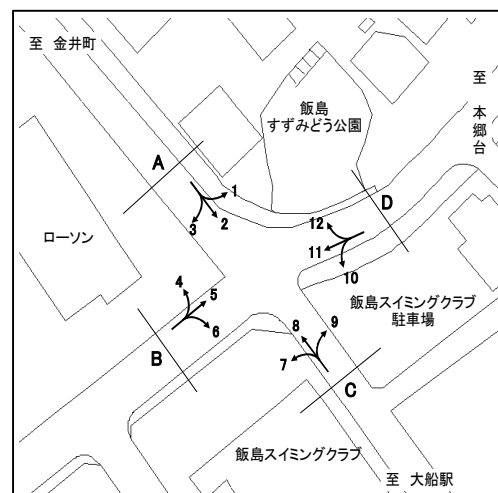

方向 種別 時間帯	10								11							
	乗用車 (台)	バス (台)	小型 貨物車 (台)	大型 貨物車 (台)	合計 (台)	大型車 混入率 (%)	時間 係数 (%)	二輪車 (台)	乗用車 (台)	バス (台)	小型 貨物車 (台)	大型 貨物車 (台)	合計 (台)	大型車 混入率 (%)	時間 係数 (%)	二輪車 (台)
7:00- 8:00	6	0	0	0	6	0.0	9.2	1	18	0	7	3	28	10.7	12.8	4
8:00- 9:00	3	0	1	0	4	0.0	6.2	0	16	0	7	9	32	28.1	14.7	2
9:00-10:00	6	0	1	0	7	0.0	10.8	0	7	0	2	19	28	67.9	12.8	0
10:00-11:00	4	0	0	1	5	20.0	7.7	0	6	0	1	21	28	75.0	12.8	0
11:00-12:00	1	0	0	0	1	0.0	1.5	0	7	0	4	23	34	67.6	15.6	1
12:00-13:00	0	0	1	0	1	0.0	1.5	0	3	0	4	4	11	36.4	5.0	0
13:00-14:00	1	0	1	3	5	60.0	7.7	1	4	0	4	4	12	33.3	5.5	0
14:00-15:00	5	0	3	1	9	11.1	13.8	0	9	0	2	2	13	15.4	6.0	0
15:00-16:00	10	0	2	0	12	0.0	18.5	0	3	1	2	0	6	16.7	2.8	1
16:00-17:00	6	0	0	1	7	14.3	10.8	1	4	0	4	1	9	11.1	4.1	0
17:00-18:00	5	0	1	0	6	0.0	9.2	0	4	0	5	0	9	0.0	4.1	0
18:00-19:00	1	0	0	1	2	50.0	3.1	0	5	0	2	1	8	12.5	3.7	0
全時間合計	48	0	10	7	65	10.8	100.0	3	86	1	44	87	218	40.4	100.0	8

方向 種別 時間帯	12								D 合計 (10+11+12)							
	乗用車 (台)	バス (台)	小型 貨物車 (台)	大型 貨物車 (台)	合計 (台)	大型車 混入率 (%)	時間 係数 (%)	二輪車 (台)	乗用車 (台)	バス (台)	小型 貨物車 (台)	大型 貨物車 (台)	合計 (台)	大型車 混入率 (%)	時間 係数 (%)	二輪車 (台)
7:00- 8:00	136	3	60	9	208	5.8	11.0	20	160	3	67	12	242	6.2	11.1	25
8:00- 9:00	148	4	45	6	203	4.9	10.8	16	167	4	53	15	239	7.9	11.0	18
9:00-10:00	125	4	51	11	191	7.9	10.1	10	138	4	54	30	226	15.0	10.4	10
10:00-11:00	105	3	46	8	162	6.8	8.6	10	115	3	47	30	195	16.9	9.0	10
11:00-12:00	88	3	47	7	145	6.9	7.7	8	96	3	51	30	180	18.3	8.3	9
12:00-13:00	78	4	27	9	118	11.0	6.3	8	81	4	32	13	130	13.1	6.0	8
13:00-14:00	66	1	49	7	123	6.5	6.5	7	71	1	54	14	140	10.7	6.4	8
14:00-15:00	81	10	36	9	136	14.0	7.2	7	95	10	41	12	158	13.9	7.3	7
15:00-16:00	81	3	35	5	124	6.5	6.6	9	94	4	39	5	142	6.3	6.5	10
16:00-17:00	106	3	39	3	151	4.0	8.0	11	116	3	43	5	167	4.8	7.7	12
17:00-18:00	124	3	40	1	168	2.4	8.9	8	133	3	46	1	183	2.2	8.4	8
18:00-19:00	116	3	38	2	159	3.1	8.4	6	122	3	40	4	169	4.1	7.8	6
全時間合計	1254	44	513	77	1888	6.4	100.0	120	1388	45	567	171	2171	9.9	100.0	131

方向別自動車交通量調査表

調査地点 : No.56 Y-341 赤坂公園前

調査年月日 : 令和 5年12月 6日(水) 天候:晴れ

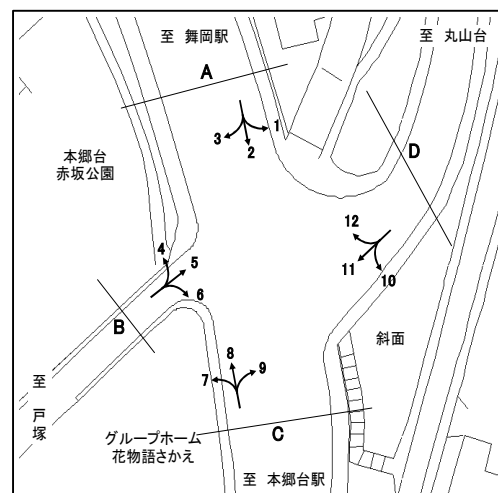

方向 種別 時間帯	1									2								
	乗用車 (台)	バス (台)	小型 貨物車 (台)	大型 貨物車 (台)	合計 (台)	大型車 混入率 (%)	時間 係数 (%)	二輪車 (台)	乗用車 (台)	バス (台)	小型 貨物車 (台)	大型 貨物車 (台)	合計 (台)	大型車 混入率 (%)	時間 係数 (%)	二輪車 (台)		
7:00- 8:00	7	0	3	2	12	16.7	9.1	0	88	9	17	18	132	20.5	9.9	14		
8:00- 9:00	14	0	5	0	19	0.0	14.4	0	89	7	28	11	135	13.3	10.1	14		
9:00-10:00	6	0	2	1	9	11.1	6.8	0	86	12	17	8	123	16.3	9.2	14		
10:00-11:00	12	0	2	1	15	6.7	11.4	3	69	12	13	14	108	24.1	8.1	11		
11:00-12:00	11	0	0	1	12	8.3	9.1	0	78	3	15	9	105	11.4	7.9	5		
12:00-13:00	3	0	1	0	4	0.0	3.0	0	67	3	14	8	92	12.0	6.9	2		
13:00-14:00	13	0	0	0	13	0.0	9.8	0	75	10	12	8	105	17.1	7.9	10		
14:00-15:00	11	0	2	0	13	0.0	9.8	1	64	5	13	13	95	18.9	7.1	7		
15:00-16:00	8	0	3	1	12	8.3	9.1	2	53	4	22	9	88	14.8	6.6	8		
16:00-17:00	9	0	0	0	9	0.0	6.8	1	64	2	14	9	89	12.4	6.7	16		
17:00-18:00	7	0	1	0	8	0.0	6.1	1	92	4	23	5	124	7.3	9.3	23		
18:00-19:00	4	0	2	0	6	0.0	4.5	2	103	5	23	4	135	6.7	10.1	12		
全時間合計	105	0	21	6	132	4.5	100.0	10	928	76	211	116	1331	14.4	100.0	136		

方向 種別 時間帯	3									A 合計 (1+ 2+ 3)								
	乗用車 (台)	バス (台)	小型 貨物車 (台)	大型 貨物車 (台)	合計 (台)	大型車 混入率 (%)	時間 係数 (%)	二輪車 (台)	乗用車 (台)	バス (台)	小型 貨物車 (台)	大型 貨物車 (台)	合計 (台)	大型車 混入率 (%)	時間 係数 (%)	二輪車 (台)		
7:00- 8:00	2	0	1	0	3	0.0	4.0	0	97	9	21	20	147	19.7	9.6	14		
8:00- 9:00	2	1	3	0	6	16.7	8.0	0	105	8	36	11	160	11.9	10.4	14		
9:00-10:00	4	0	1	0	5	0.0	6.7	0	96	12	20	9	137	15.3	8.9	14		
10:00-11:00	6	0	0	1	7	14.3	9.3	1	87	12	15	16	130	21.5	8.5	15		
11:00-12:00	1	0	2	0	3	0.0	4.0	0	90	3	17	10	120	10.8	7.8	5		
12:00-13:00	6	0	2	3	11	27.3	14.7	0	76	3	17	11	107	13.1	7.0	2		
13:00-14:00	2	0	5	2	9	22.2	12.0	0	90	10	17	10	127	15.7	8.3	10		
14:00-15:00	1	1	1	1	4	50.0	5.3	0	76	6	16	14	112	17.9	7.3	8		
15:00-16:00	1	0	0	0	1	0.0	1.3	1	62	4	25	10	101	13.9	6.6	11		
16:00-17:00	8	0	0	0	8	0.0	10.7	0	81	2	14	9	106	10.4	6.9	17		
17:00-18:00	7	0	0	0	7	0.0	9.3	1	106	4	24	5	139	6.5	9.0	25		
18:00-19:00	9	0	2	0	11	0.0	14.7	2	116	5	27	4	152	5.9	9.9	16		
全時間合計	49	2	17	7	75	12.0	100.0	5	1082	78	249	129	1538	13.5	100.0	151		

方向別自動車交通量調査表

調査地点 : No.56 Y-341 赤坂公園前

調査年月日 : 令和 5年12月 6日(水) 天候:晴れ

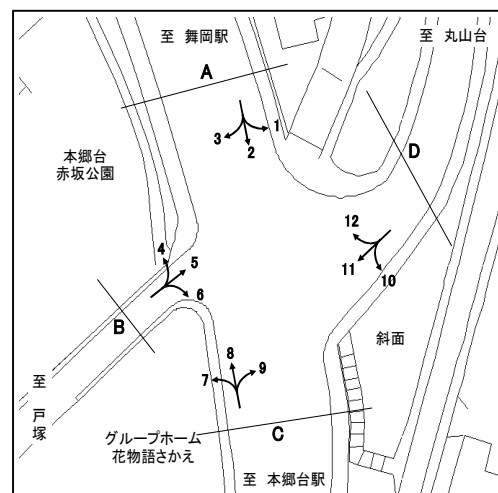

方向 種別 時間帯	4								5							
	乗用車 (台)	バス (台)	小型 貨物車 (台)	大型 貨物車 (台)	合計 (台)	大型車 混入率 (%)	時間 係数 (%)	二輪車 (台)	乗用車 (台)	バス (台)	小型 貨物車 (台)	大型 貨物車 (台)	合計 (台)	大型車 混入率 (%)	時間 係数 (%)	二輪車 (台)
7:00- 8:00	3	0	0	0	3	0.0	4.9	1	2	0	1	0	3	0.0	10.3	0
8:00- 9:00	4	0	1	0	5	0.0	8.2	1	3	0	0	0	3	0.0	10.3	1
9:00-10:00	4	0	0	0	4	0.0	6.6	0	3	0	0	0	3	0.0	10.3	0
10:00-11:00	5	0	0	1	6	16.7	9.8	0	0	0	0	0	0	0.0	0.0	0
11:00-12:00	1	0	1	0	2	0.0	3.3	0	1	1	3	0	5	20.0	17.2	0
12:00-13:00	6	0	2	1	9	11.1	14.8	1	0	0	0	0	0	0.0	0.0	0
13:00-14:00	3	0	0	3	6	50.0	9.8	0	1	0	0	0	1	0.0	3.4	0
14:00-15:00	2	0	1	1	4	25.0	6.6	0	0	0	2	1	3	33.3	10.3	1
15:00-16:00	3	0	1	1	5	20.0	8.2	0	4	0	0	0	4	0.0	13.8	1
16:00-17:00	3	0	0	0	3	0.0	4.9	0	2	0	1	0	3	0.0	10.3	0
17:00-18:00	5	0	0	0	5	0.0	8.2	0	1	0	1	0	2	0.0	6.9	0
18:00-19:00	9	0	0	0	9	0.0	14.8	0	1	0	1	0	2	0.0	6.9	0
全時間合計	48	0	6	7	61	11.5	100.0	3	18	1	9	1	29	6.9	100.0	3

方向 種別 時間帯	6								B 合計 (4+ 5+ 6)							
	乗用車 (台)	バス (台)	小型 貨物車 (台)	大型 貨物車 (台)	合計 (台)	大型車 混入率 (%)	時間 係数 (%)	二輪車 (台)	乗用車 (台)	バス (台)	小型 貨物車 (台)	大型 貨物車 (台)	合計 (台)	大型車 混入率 (%)	時間 係数 (%)	二輪車 (台)
7:00- 8:00	1	0	0	2	3	66.7	6.4	1	6	0	1	2	9	22.2	6.6	2
8:00- 9:00	4	1	0	0	5	20.0	10.6	0	11	1	1	0	13	7.7	9.5	2
9:00-10:00	7	0	1	1	9	11.1	19.1	0	14	0	1	1	16	6.3	11.7	0
10:00-11:00	2	0	0	0	2	0.0	4.3	1	7	0	0	1	8	12.5	5.8	1
11:00-12:00	2	0	1	0	3	0.0	6.4	0	4	1	5	0	10	10.0	7.3	0
12:00-13:00	3	0	0	1	4	25.0	8.5	0	9	0	2	2	13	15.4	9.5	1
13:00-14:00	1	0	0	1	2	50.0	4.3	0	5	0	0	4	9	44.4	6.6	0
14:00-15:00	1	1	1	0	3	33.3	6.4	1	3	1	4	2	10	30.0	7.3	2
15:00-16:00	3	1	1	1	6	33.3	12.8	0	10	1	2	2	15	20.0	10.9	1
16:00-17:00	3	0	1	0	4	0.0	8.5	0	8	0	2	0	10	0.0	7.3	0
17:00-18:00	3	0	0	0	3	0.0	6.4	0	9	0	1	0	10	0.0	7.3	0
18:00-19:00	3	0	0	0	3	0.0	6.4	1	13	0	1	0	14	0.0	10.2	1
全時間合計	33	3	5	6	47	19.1	100.0	4	99	4	20	14	137	13.1	100.0	10

方向別自動車交通量調査表

調査地点 : No.56 Y-341 赤坂公園前

調査年月日 : 令和 5年12月 6日(水) 天候:晴れ

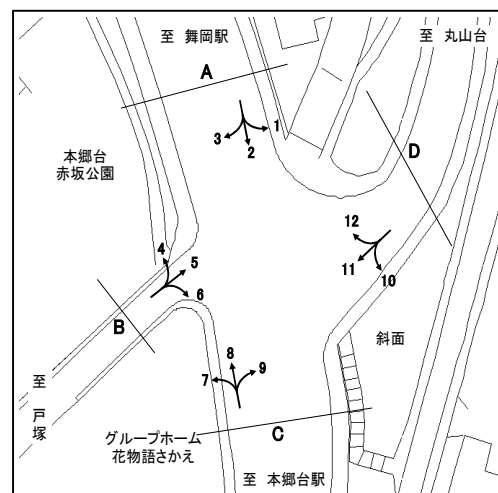

方向 種別 時間帯	7								8							
	乗用車 (台)	バス (台)	小型 貨物車 (台)	大型 貨物車 (台)	合計 (台)	大型車 混入率 (%)	時間 係数 (%)	二輪車 (台)	乗用車 (台)	バス (台)	小型 貨物車 (台)	大型 貨物車 (台)	合計 (台)	大型車 混入率 (%)	時間 係数 (%)	二輪車 (台)
7:00- 8:00	3	0	1	0	4	0.0	7.5	0	63	4	10	15	92	20.7	6.8	20
8:00- 9:00	1	0	3	0	4	0.0	7.5	0	68	5	11	8	92	14.1	6.8	14
9:00-10:00	2	0	4	0	6	0.0	11.3	0	83	0	28	4	115	3.5	8.5	3
10:00-11:00	1	0	3	0	4	0.0	7.5	0	71	3	17	8	99	11.1	7.3	9
11:00-12:00	4	0	1	0	5	0.0	9.4	0	77	3	26	10	116	11.2	8.5	8
12:00-13:00	6	0	0	0	6	0.0	11.3	0	73	5	19	12	109	15.6	8.0	8
13:00-14:00	4	0	0	0	4	0.0	7.5	0	88	3	15	11	117	12.0	8.6	5
14:00-15:00	2	0	1	0	3	0.0	5.7	0	78	8	15	12	113	17.7	8.3	7
15:00-16:00	5	0	1	0	6	0.0	11.3	0	80	8	27	7	122	12.3	9.0	20
16:00-17:00	1	0	2	0	3	0.0	5.7	0	102	9	30	6	147	10.2	10.8	12
17:00-18:00	3	0	2	0	5	0.0	9.4	0	134	1	12	5	152	3.9	11.2	8
18:00-19:00	3	0	0	0	3	0.0	5.7	1	75	3	5	1	84	4.8	6.2	10
全時間合計	35	0	18	0	53	0.0	100.0	1	992	52	215	99	1358	11.1	100.0	124

方向 種別 時間帯	9								C 合計 (7+ 8+ 9)							
	乗用車 (台)	バス (台)	小型 貨物車 (台)	大型 貨物車 (台)	合計 (台)	大型車 混入率 (%)	時間 係数 (%)	二輪車 (台)	乗用車 (台)	バス (台)	小型 貨物車 (台)	大型 貨物車 (台)	合計 (台)	大型車 混入率 (%)	時間 係数 (%)	二輪車 (台)
7:00- 8:00	84	0	25	2	111	1.8	8.2	16	150	4	36	17	207	10.1	7.5	36
8:00- 9:00	116	0	29	11	156	7.1	11.5	9	185	5	43	19	252	9.5	9.1	23
9:00-10:00	71	6	18	2	97	8.2	7.2	8	156	6	50	6	218	5.5	7.9	11
10:00-11:00	75	0	22	6	103	5.8	7.6	3	147	3	42	14	206	8.3	7.5	12
11:00-12:00	65	0	20	5	90	5.6	6.7	5	146	3	47	15	211	8.5	7.6	13
12:00-13:00	67	0	13	2	82	2.4	6.1	4	146	5	32	14	197	9.6	7.1	12
13:00-14:00	74	0	20	9	103	8.7	7.6	4	166	3	35	20	224	10.3	8.1	9
14:00-15:00	65	0	21	9	95	9.5	7.0	3	145	8	37	21	211	13.7	7.6	10
15:00-16:00	83	0	31	2	116	1.7	8.6	11	168	8	59	9	244	7.0	8.8	31
16:00-17:00	99	0	31	2	132	1.5	9.8	5	202	9	63	8	282	6.0	10.2	17
17:00-18:00	129	2	23	3	157	3.2	11.6	13	266	3	37	8	314	3.5	11.4	21
18:00-19:00	89	0	13	8	110	7.3	8.1	11	167	3	18	9	197	6.1	7.1	22
全時間合計	1017	8	266	61	1352	5.1	100.0	92	2044	60	499	160	2763	8.0	100.0	217

方向別自動車交通量調査表

調査地点 : No.56 Y-341 赤坂公園前

調査年月日 : 令和 5年12月 6日(水) 天候:晴れ

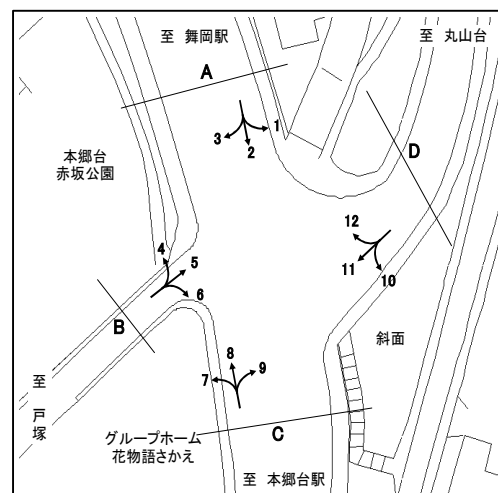

方向 種別 時間帯	10								11							
	乗用車 (台)	バス (台)	小型 貨物車 (台)	大型 貨物車 (台)	合計 (台)	大型車 混入率 (%)	時間 係数 (%)	二輪車 (台)	乗用車 (台)	バス (台)	小型 貨物車 (台)	大型 貨物車 (台)	合計 (台)	大型車 混入率 (%)	時間 係数 (%)	二輪車 (台)
7:00- 8:00	104	0	42	5	151	3.3	10.4	9	1	0	0	0	1	0.0	4.2	0
8:00- 9:00	106	0	38	5	149	3.4	10.2	3	1	0	2	0	3	0.0	12.5	1
9:00-10:00	69	0	29	6	104	5.8	7.1	5	2	0	2	1	5	20.0	20.8	0
10:00-11:00	83	0	22	9	114	7.9	7.8	3	0	0	0	1	1	100.0	4.2	0
11:00-12:00	91	0	24	11	126	8.7	8.7	9	1	0	1	0	2	0.0	8.3	0
12:00-13:00	80	0	28	6	114	5.3	7.8	4	0	0	1	1	2	50.0	8.3	0
13:00-14:00	92	0	21	2	115	1.7	7.9	9	0	0	0	1	1	100.0	4.2	0
14:00-15:00	71	0	23	4	98	4.1	6.7	3	1	0	0	0	1	0.0	4.2	0
15:00-16:00	82	0	22	5	109	4.6	7.5	9	1	0	0	0	1	0.0	4.2	0
16:00-17:00	79	0	30	4	113	3.5	7.8	4	0	0	3	0	3	0.0	12.5	2
17:00-18:00	105	0	28	9	142	6.3	9.8	4	0	0	3	0	3	0.0	12.5	1
18:00-19:00	96	0	25	0	121	0.0	8.3	10	1	0	0	0	1	0.0	4.2	0
全時間合計	1058	0	332	66	1456	4.5	100.0	72	8	0	12	4	24	16.7	100.0	4

方向 種別 時間帯	12								D 合計 (10+11+12)							
	乗用車 (台)	バス (台)	小型 貨物車 (台)	大型 貨物車 (台)	合計 (台)	大型車 混入率 (%)	時間 係数 (%)	二輪車 (台)	乗用車 (台)	バス (台)	小型 貨物車 (台)	大型 貨物車 (台)	合計 (台)	大型車 混入率 (%)	時間 係数 (%)	二輪車 (台)
7:00- 8:00	4	0	2	1	7	14.3	7.9	1	109	0	44	6	159	3.8	10.1	10
8:00- 9:00	6	0	1	1	8	12.5	9.0	0	113	0	41	6	160	3.8	10.2	4
9:00-10:00	4	0	1	0	5	0.0	5.6	1	75	0	32	7	114	6.1	7.3	6
10:00-11:00	4	0	2	0	6	0.0	6.7	1	87	0	24	10	121	8.3	7.7	4
11:00-12:00	6	0	4	0	10	0.0	11.2	1	98	0	29	11	138	8.0	8.8	10
12:00-13:00	5	0	2	1	8	12.5	9.0	0	85	0	31	8	124	6.5	7.9	4
13:00-14:00	1	0	3	0	4	0.0	4.5	2	93	0	24	3	120	2.5	7.6	11
14:00-15:00	5	0	2	0	7	0.0	7.9	1	77	0	25	4	106	3.8	6.8	4
15:00-16:00	7	0	4	1	12	8.3	13.5	1	90	0	26	6	122	4.9	7.8	10
16:00-17:00	6	0	0	1	7	14.3	7.9	2	85	0	33	5	123	4.1	7.8	8
17:00-18:00	5	0	2	0	7	0.0	7.9	1	110	0	33	9	152	5.9	9.7	6
18:00-19:00	8	0	0	0	8	0.0	9.0	0	105	0	25	0	130	0.0	8.3	10
全時間合計	61	0	23	5	89	5.6	100.0	11	1127	0	367	75	1569	4.8	100.0	87

方向別自動車交通量調査表

調査地点 : No.57 Y-342 (仮) 舞岡公園前

調査年月日 : 令和 5年12月 6日(水) 天候:晴れ

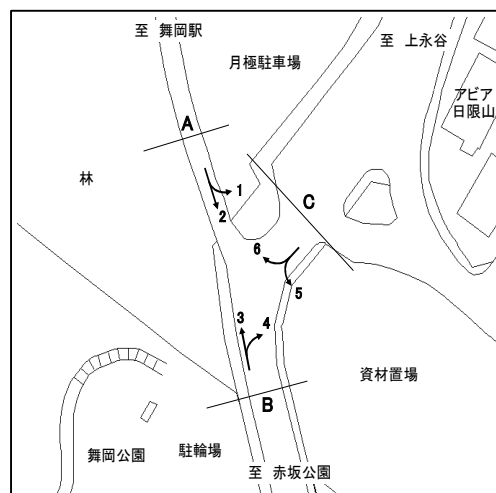

方向 種別 時間帯	1								2							
	乗用車 (台)	バス (台)	小型 貨物車 (台)	大型 貨物車 (台)	合計 (台)	大型車 混入率 (%)	時間 係数 (%)	二輪車 (台)	乗用車 (台)	バス (台)	小型 貨物車 (台)	大型 貨物車 (台)	合計 (台)	大型車 混入率 (%)	時間 係数 (%)	二輪車 (台)
7:00- 8:00	2	0	0	0	2	0.0	5.7	0	19	0	3	0	22	0.0	8.3	4
8:00- 9:00	4	0	0	0	4	0.0	11.4	1	16	0	2	1	19	5.3	7.2	6
9:00-10:00	2	1	0	0	3	33.3	8.6	0	25	0	3	0	28	0.0	10.6	4
10:00-11:00	0	0	0	1	1	100.0	2.9	2	19	0	3	2	24	8.3	9.1	3
11:00-12:00	3	0	0	0	3	0.0	8.6	1	15	0	5	1	21	4.8	8.0	7
12:00-13:00	0	0	0	0	0	0.0	0.0	3	10	0	1	0	11	0.0	4.2	3
13:00-14:00	3	1	1	0	5	20.0	14.3	0	12	0	2	0	14	0.0	5.3	4
14:00-15:00	3	0	0	0	3	0.0	8.6	2	17	0	4	0	21	0.0	8.0	7
15:00-16:00	2	0	1	1	4	25.0	11.4	0	11	0	5	1	17	5.9	6.4	5
16:00-17:00	2	0	1	1	4	25.0	11.4	0	17	0	6	1	24	4.2	9.1	5
17:00-18:00	2	0	0	2	4	50.0	11.4	0	21	0	8	0	29	0.0	11.0	8
18:00-19:00	2	0	0	0	2	0.0	5.7	0	24	0	10	0	34	0.0	12.9	9
全時間合計	25	2	3	5	35	20.0	100.0	9	206	0	52	6	264	2.3	100.0	65

方向 種別 時間帯									A 合計 (1+ 2)							
	乗用車 (台)	バス (台)	小型 貨物車 (台)	大型 貨物車 (台)	合計 (台)	大型車 混入率 (%)	時間 係数 (%)	二輪車 (台)	乗用車 (台)	バス (台)	小型 貨物車 (台)	大型 貨物車 (台)	合計 (台)	大型車 混入率 (%)	時間 係数 (%)	二輪車 (台)
7:00- 8:00									21	0	3	0	24	0.0	8.0	4
8:00- 9:00									20	0	2	1	23	4.3	7.7	7
9:00-10:00									27	1	3	0	31	3.2	10.4	4
10:00-11:00									19	0	3	3	25	12.0	8.4	5
11:00-12:00									18	0	5	1	24	4.2	8.0	8
12:00-13:00									10	0	1	0	11	0.0	3.7	6
13:00-14:00									15	1	3	0	19	5.3	6.4	4
14:00-15:00									20	0	4	0	24	0.0	8.0	9
15:00-16:00									13	0	6	2	21	9.5	7.0	5
16:00-17:00									19	0	7	2	28	7.1	9.4	5
17:00-18:00									23	0	8	2	33	6.1	11.0	8
18:00-19:00									26	0	10	0	36	0.0	12.0	9
全時間合計									231	2	55	11	299	4.3	100.0	74

方向別自動車交通量調査表

調査地点 : No.57 Y-342 (仮) 舞岡公園前

調査年月日 : 令和 5年12月 6日(水) 天候:晴れ

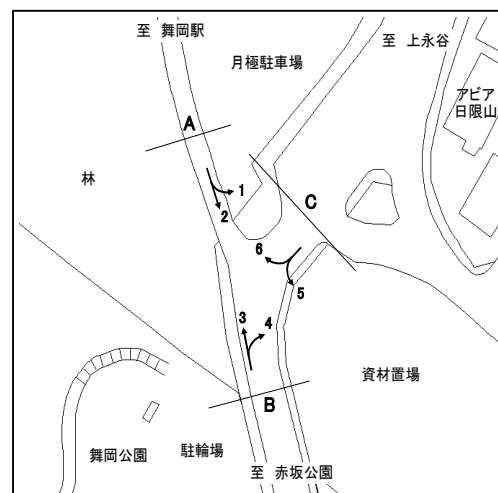

方向 種別 時間帯	3								4							
	乗用車 (台)	バス (台)	小型 貨物車 (台)	大型 貨物車 (台)	合計 (台)	大型車 混入率 (%)	時間 係数 (%)	二輪車 (台)	乗用車 (台)	バス (台)	小型 貨物車 (台)	大型 貨物車 (台)	合計 (台)	大型車 混入率 (%)	時間 係数 (%)	二輪車 (台)
7:00- 8:00	20	0	5	0	25	0.0	9.0	11	308	0	101	10	419	2.4	12.2	43
8:00- 9:00	30	0	5	1	36	2.8	12.9	7	307	4	107	13	431	3.9	12.5	24
9:00-10:00	17	0	3	1	21	4.8	7.5	3	190	1	64	12	267	4.9	7.7	20
10:00-11:00	10	0	5	0	15	0.0	5.4	5	175	0	57	13	245	5.3	7.1	13
11:00-12:00	11	0	3	0	14	0.0	5.0	5	172	2	55	6	235	3.4	6.8	19
12:00-13:00	13	0	7	0	20	0.0	7.2	5	158	1	31	6	196	3.6	5.7	15
13:00-14:00	15	0	9	0	24	0.0	8.6	3	159	2	51	10	222	5.4	6.4	16
14:00-15:00	9	0	5	0	14	0.0	5.0	3	180	0	44	8	232	3.4	6.7	10
15:00-16:00	19	0	4	1	24	4.2	8.6	5	198	0	68	14	280	5.0	8.1	22
16:00-17:00	29	0	6	0	35	0.0	12.5	4	228	0	64	11	303	3.6	8.8	16
17:00-18:00	25	0	3	0	28	0.0	10.0	3	238	1	79	5	323	1.9	9.4	38
18:00-19:00	17	0	6	0	23	0.0	8.2	2	235	0	55	4	294	1.4	8.5	24
全時間合計	215	0	61	3	279	1.1	100.0	56	2548	11	776	112	3447	3.6	100.0	260

方向 種別 時間帯									B 合計 (3+ 4)							
	乗用車 (台)	バス (台)	小型 貨物車 (台)	大型 貨物車 (台)	合計 (台)	大型車 混入率 (%)	時間 係数 (%)	二輪車 (台)	乗用車 (台)	バス (台)	小型 貨物車 (台)	大型 貨物車 (台)	合計 (台)	大型車 混入率 (%)	時間 係数 (%)	二輪車 (台)
7:00- 8:00									328	0	106	10	444	2.3	11.9	54
8:00- 9:00									337	4	112	14	467	3.9	12.5	31
9:00-10:00									207	1	67	13	288	4.9	7.7	23
10:00-11:00									185	0	62	13	260	5.0	7.0	18
11:00-12:00									183	2	58	6	249	3.2	6.7	24
12:00-13:00									171	1	38	6	216	3.2	5.8	20
13:00-14:00									174	2	60	10	246	4.9	6.6	19
14:00-15:00									189	0	49	8	246	3.3	6.6	13
15:00-16:00									217	0	72	15	304	4.9	8.2	27
16:00-17:00									257	0	70	11	338	3.3	9.1	20
17:00-18:00									263	1	82	5	351	1.7	9.4	41
18:00-19:00									252	0	61	4	317	1.3	8.5	26
全時間合計									2763	11	837	115	3726	3.4	100.0	316

方向別自動車交通量調査表

調査地点 : No.57 Y-342 (仮) 舞岡公園前

調査年月日 : 令和 5年12月 6日(水) 天候:晴れ

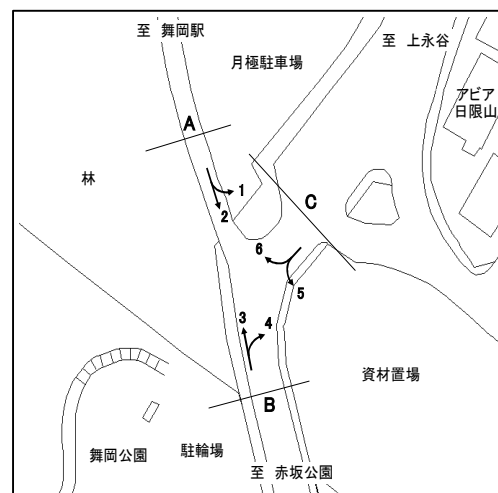

方向 種別 時間帯	5								6							
	乗用車 (台)	バス (台)	小型 貨物車 (台)	大型 貨物車 (台)	合計 (台)	大型車 混入率 (%)	時間 係数 (%)	二輪車 (台)	乗用車 (台)	バス (台)	小型 貨物車 (台)	大型 貨物車 (台)	合計 (台)	大型車 混入率 (%)	時間 係数 (%)	二輪車 (台)
7:00- 8:00	277	1	95	11	384	3.1	10.4	41	0	0	0	0	0	0.0	0.0	0
8:00- 9:00	279	3	94	8	384	2.9	10.4	27	2	0	0	0	2	0.0	40.0	1
9:00-10:00	207	1	62	11	281	4.3	7.6	22	0	0	0	0	0	0.0	0.0	0
10:00-11:00	178	2	64	12	256	5.5	7.0	9	0	0	0	0	0	0.0	0.0	1
11:00-12:00	204	1	56	12	273	4.8	7.4	16	0	0	0	0	0	0.0	0.0	1
12:00-13:00	192	2	52	14	260	6.2	7.1	11	0	0	0	0	0	0.0	0.0	0
13:00-14:00	188	0	61	8	257	3.1	7.0	20	0	0	0	0	0	0.0	0.0	1
14:00-15:00	162	0	72	9	243	3.7	6.6	18	2	0	1	0	3	0.0	60.0	0
15:00-16:00	188	0	65	12	265	4.5	7.2	13	0	0	0	0	0	0.0	0.0	0
16:00-17:00	230	0	69	6	305	2.0	8.3	30	0	0	0	0	0	0.0	0.0	2
17:00-18:00	265	0	102	15	382	3.9	10.4	35	0	0	0	0	0	0.0	0.0	1
18:00-19:00	321	1	65	5	392	1.5	10.6	31	0	0	0	0	0	0.0	0.0	0
全時間合計	2691	11	857	123	3682	3.6	100.0	273	4	0	1	0	5	0.0	100.0	7

方向 種別 時間帯									C 合計 (5+ 6)							
	乗用車 (台)	バス (台)	小型 貨物車 (台)	大型 貨物車 (台)	合計 (台)	大型車 混入率 (%)	時間 係数 (%)	二輪車 (台)	乗用車 (台)	バス (台)	小型 貨物車 (台)	大型 貨物車 (台)	合計 (台)	大型車 混入率 (%)	時間 係数 (%)	二輪車 (台)
7:00- 8:00									277	1	95	11	384	3.1	10.4	41
8:00- 9:00									281	3	94	8	386	2.8	10.5	28
9:00-10:00									207	1	62	11	281	4.3	7.6	22
10:00-11:00									178	2	64	12	256	5.5	6.9	10
11:00-12:00									204	1	56	12	273	4.8	7.4	17
12:00-13:00									192	2	52	14	260	6.2	7.1	11
13:00-14:00									188	0	61	8	257	3.1	7.0	21
14:00-15:00									164	0	73	9	246	3.7	6.7	18
15:00-16:00									188	0	65	12	265	4.5	7.2	13
16:00-17:00									230	0	69	6	305	2.0	8.3	32
17:00-18:00									265	0	102	15	382	3.9	10.4	36
18:00-19:00									321	1	65	5	392	1.5	10.6	31
全時間合計									2695	11	858	123	3687	3.6	100.0	280

方向別自動車交通量調査表

調査地点 : No.58 Y-343 (仮) 北辰神社前

調査年月日 : 令和 5年12月 7日(木) 天候:晴れ

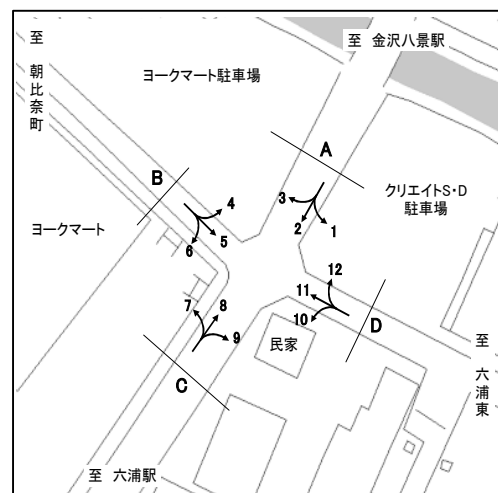

方向 種別 時間帯	1								2							
	乗用車 (台)	バス (台)	小型 貨物車 (台)	大型 貨物車 (台)	合計 (台)	大型車 混入率 (%)	時間 係数 (%)	二輪車 (台)	乗用車 (台)	バス (台)	小型 貨物車 (台)	大型 貨物車 (台)	合計 (台)	大型車 混入率 (%)	時間 係数 (%)	二輪車 (台)
7:00- 8:00	2	0	0	0	2	0.0	2.5	1	82	1	21	8	112	8.0	5.2	9
8:00- 9:00	1	0	0	0	1	0.0	1.3	0	101	1	28	12	142	9.2	6.6	10
9:00-10:00	2	0	3	1	6	16.7	7.6	0	111	2	50	21	184	12.5	8.6	20
10:00-11:00	7	0	2	0	9	0.0	11.4	6	110	0	19	7	136	5.1	6.3	26
11:00-12:00	3	0	1	0	4	0.0	5.1	0	121	6	33	9	169	8.9	7.9	9
12:00-13:00	5	0	0	0	5	0.0	6.3	0	165	0	35	6	206	2.9	9.6	18
13:00-14:00	5	0	1	0	6	0.0	7.6	0	174	1	34	4	213	2.3	9.9	14
14:00-15:00	6	0	1	1	8	12.5	10.1	0	168	2	21	7	198	4.5	9.2	21
15:00-16:00	7	0	1	0	8	0.0	10.1	0	159	1	27	5	192	3.1	8.9	20
16:00-17:00	4	1	3	0	8	12.5	10.1	4	161	1	22	4	188	2.7	8.8	23
17:00-18:00	9	0	4	0	13	0.0	16.5	2	183	1	21	2	207	1.4	9.6	30
18:00-19:00	6	0	2	1	9	11.1	11.4	2	176	2	20	1	199	1.5	9.3	29
全時間合計	57	1	18	3	79	5.1	100.0	15	1711	18	331	86	2146	4.8	100.0	229

方向 種別 時間帯	3								A 合計 (1+ 2+ 3)							
	乗用車 (台)	バス (台)	小型 貨物車 (台)	大型 貨物車 (台)	合計 (台)	大型車 混入率 (%)	時間 係数 (%)	二輪車 (台)	乗用車 (台)	バス (台)	小型 貨物車 (台)	大型 貨物車 (台)	合計 (台)	大型車 混入率 (%)	時間 係数 (%)	二輪車 (台)
7:00- 8:00	0	0	0	0	0	0.0	0.0	0	84	1	21	8	114	7.9	5.1	10
8:00- 9:00	0	0	0	0	0	0.0	0.0	0	102	1	28	12	143	9.1	6.4	10
9:00-10:00	2	0	0	0	2	0.0	50.0	0	115	2	53	22	192	12.5	8.6	20
10:00-11:00	1	0	0	0	1	0.0	25.0	0	118	0	21	7	146	4.8	6.6	32
11:00-12:00	1	0	0	0	1	0.0	25.0	1	125	6	34	9	174	8.6	7.8	10
12:00-13:00	0	0	0	0	0	0.0	0.0	0	170	0	35	6	211	2.8	9.5	18
13:00-14:00	0	0	0	0	0	0.0	0.0	0	179	1	35	4	219	2.3	9.8	14
14:00-15:00	0	0	0	0	0	0.0	0.0	0	174	2	22	8	206	4.9	9.2	21
15:00-16:00	0	0	0	0	0	0.0	0.0	0	166	1	28	5	200	3.0	9.0	20
16:00-17:00	0	0	0	0	0	0.0	0.0	0	165	2	25	4	196	3.1	8.8	27
17:00-18:00	0	0	0	0	0	0.0	0.0	0	192	1	25	2	220	1.4	9.9	32
18:00-19:00	0	0	0	0	0	0.0	0.0	0	182	2	22	2	208	1.9	9.3	31
全時間合計	4	0	0	0	4	0.0	100.0	1	1772	19	349	89	2229	4.8	100.0	245

方向別自動車交通量調査表

調査地点 : No.58 Y-343 (仮) 北辰神社前

調査年月日 : 令和 5年12月 7日(木) 天候:晴れ

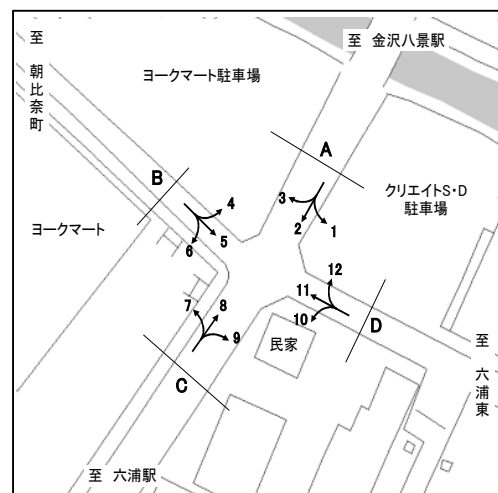

方向 種別 時間帯	4								5							
	乗用車 (台)	バス (台)	小型 貨物車 (台)	大型 貨物車 (台)	合計 (台)	大型車 混入率 (%)	時間 係数 (%)	二輪車 (台)	乗用車 (台)	バス (台)	小型 貨物車 (台)	大型 貨物車 (台)	合計 (台)	大型車 混入率 (%)	時間 係数 (%)	二輪車 (台)
7:00- 8:00	0	0	0	0	0	0.0	0.0	1	2	0	0	0	2	0.0	5.9	1
8:00- 9:00	0	0	0	0	0	0.0	0.0	0	3	0	0	0	3	0.0	8.8	0
9:00-10:00	2	0	0	0	2	0.0	28.6	0	0	0	0	0	0	0.0	0.0	1
10:00-11:00	1	0	0	0	1	0.0	14.3	0	1	0	0	0	1	0.0	2.9	1
11:00-12:00	2	0	0	0	2	0.0	28.6	0	4	0	1	0	5	0.0	14.7	6
12:00-13:00	0	0	0	0	0	0.0	0.0	0	0	0	0	0	0	0.0	0.0	0
13:00-14:00	0	0	0	0	0	0.0	0.0	0	0	0	0	0	0	0.0	0.0	0
14:00-15:00	0	0	0	0	0	0.0	0.0	0	0	0	0	0	0	0.0	0.0	0
15:00-16:00	0	0	0	0	0	0.0	0.0	0	0	0	0	0	0	0.0	0.0	1
16:00-17:00	0	0	0	0	0	0.0	0.0	0	0	0	0	0	0	0.0	0.0	0
17:00-18:00	0	0	0	0	0	0.0	0.0	0	0	0	0	0	0	0.0	0.0	0
18:00-19:00	2	0	0	0	2	0.0	28.6	0	15	0	8	0	23	0.0	67.6	10
全時間合計	7	0	0	0	7	0.0	100.0	1	25	0	9	0	34	0.0	100.0	20

方向 種別 時間帯	6								B 合計 (4+ 5+ 6)							
	乗用車 (台)	バス (台)	小型 貨物車 (台)	大型 貨物車 (台)	合計 (台)	大型車 混入率 (%)	時間 係数 (%)	二輪車 (台)	乗用車 (台)	バス (台)	小型 貨物車 (台)	大型 貨物車 (台)	合計 (台)	大型車 混入率 (%)	時間 係数 (%)	二輪車 (台)
7:00- 8:00	6	0	1	0	7	0.0	18.9	3	8	0	1	0	9	0.0	11.5	5
8:00- 9:00	2	0	0	0	2	0.0	5.4	0	5	0	0	0	5	0.0	6.4	0
9:00-10:00	1	0	0	0	1	0.0	2.7	2	3	0	0	0	3	0.0	3.8	3
10:00-11:00	5	0	2	1	8	12.5	21.6	1	7	0	2	1	10	10.0	12.8	2
11:00-12:00	8	0	0	0	8	0.0	21.6	0	14	0	1	0	15	0.0	19.2	6
12:00-13:00	0	0	0	0	0	0.0	0.0	0	0	0	0	0	0	0.0	0.0	0
13:00-14:00	0	0	0	0	0	0.0	0.0	0	0	0	0	0	0	0.0	0.0	0
14:00-15:00	0	0	0	0	0	0.0	0.0	0	0	0	0	0	0	0.0	0.0	0
15:00-16:00	0	0	0	0	0	0.0	0.0	0	0	0	0	0	0	0.0	0.0	1
16:00-17:00	0	0	0	0	0	0.0	0.0	0	0	0	0	0	0	0.0	0.0	0
17:00-18:00	0	0	0	0	0	0.0	0.0	0	0	0	0	0	0	0.0	0.0	0
18:00-19:00	9	0	2	0	11	0.0	29.7	3	26	0	10	0	36	0.0	46.2	13
全時間合計	31	0	5	1	37	2.7	100.0	9	63	0	14	1	78	1.3	100.0	30

方向別自動車交通量調査表

調査地点 : No.58 Y-343 (仮) 北辰神社前

調査年月日 : 令和 5年12月 7日(木) 天候:晴れ

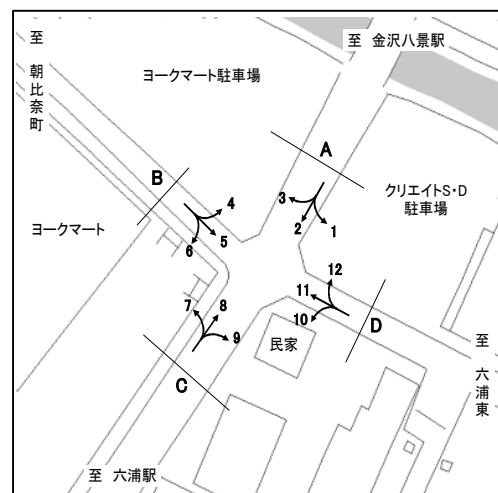

方向 種別 時間帯	7								8							
	乗用車 (台)	バス (台)	小型 貨物車 (台)	大型 貨物車 (台)	合計 (台)	大型車 混入率 (%)	時間 係数 (%)	二輪車 (台)	乗用車 (台)	バス (台)	小型 貨物車 (台)	大型 貨物車 (台)	合計 (台)	大型車 混入率 (%)	時間 係数 (%)	二輪車 (台)
7:00- 8:00	5	0	4	0	9	0.0	18.8	2	233	0	40	5	278	1.8	9.8	41
8:00- 9:00	1	0	0	0	1	0.0	2.1	0	229	1	40	6	276	2.5	9.7	29
9:00-10:00	5	0	0	0	5	0.0	10.4	2	227	0	36	8	271	3.0	9.6	28
10:00-11:00	3	0	1	1	5	20.0	10.4	4	189	0	26	7	222	3.2	7.8	18
11:00-12:00	7	0	4	0	11	0.0	22.9	1	196	0	27	7	230	3.0	8.1	14
12:00-13:00	0	0	0	0	0	0.0	0.0	0	177	0	40	13	230	5.7	8.1	19
13:00-14:00	0	0	0	0	0	0.0	0.0	0	190	0	42	6	238	2.5	8.4	25
14:00-15:00	0	0	0	0	0	0.0	0.0	0	187	1	47	14	249	6.0	8.8	28
15:00-16:00	1	0	0	0	1	0.0	2.1	0	183	0	43	6	232	2.6	8.2	23
16:00-17:00	0	0	0	0	0	0.0	0.0	0	188	0	25	5	218	2.3	7.7	19
17:00-18:00	0	0	0	0	0	0.0	0.0	0	164	0	37	9	210	4.3	7.4	25
18:00-19:00	12	0	4	0	16	0.0	33.3	6	145	0	30	4	179	2.2	6.3	19
全時間合計	34	0	13	1	48	2.1	100.0	15	2308	2	433	90	2833	3.2	100.0	288

方向 種別 時間帯	9								C 合計 (7+ 8+ 9)							
	乗用車 (台)	バス (台)	小型 貨物車 (台)	大型 貨物車 (台)	合計 (台)	大型車 混入率 (%)	時間 係数 (%)	二輪車 (台)	乗用車 (台)	バス (台)	小型 貨物車 (台)	大型 貨物車 (台)	合計 (台)	大型車 混入率 (%)	時間 係数 (%)	二輪車 (台)
7:00- 8:00	3	0	0	0	3	0.0	3.3	5	241	0	44	5	290	1.7	9.8	48
8:00- 9:00	1	0	0	0	1	0.0	1.1	0	231	1	40	6	278	2.5	9.4	29
9:00-10:00	0	0	1	0	1	0.0	1.1	4	232	0	37	8	277	2.9	9.3	34
10:00-11:00	6	0	3	0	9	0.0	10.0	1	198	0	30	8	236	3.4	7.9	23
11:00-12:00	4	0	1	0	5	0.0	5.6	0	207	0	32	7	246	2.8	8.3	15
12:00-13:00	6	0	2	1	9	11.1	10.0	5	183	0	42	14	239	5.9	8.0	24
13:00-14:00	8	0	0	0	8	0.0	8.9	8	198	0	42	6	246	2.4	8.3	33
14:00-15:00	6	0	2	1	9	11.1	10.0	7	193	1	49	15	258	6.2	8.7	35
15:00-16:00	10	0	3	0	13	0.0	14.4	2	194	0	46	6	246	2.4	8.3	25
16:00-17:00	6	0	1	1	8	12.5	8.9	5	194	0	26	6	226	2.7	7.6	24
17:00-18:00	7	0	2	0	9	0.0	10.0	0	171	0	39	9	219	4.1	7.4	25
18:00-19:00	12	0	2	1	15	6.7	16.7	2	169	0	36	5	210	2.4	7.1	27
全時間合計	69	0	17	4	90	4.4	100.0	39	2411	2	463	95	2971	3.3	100.0	342

方向別自動車交通量調査表

調査地点 : No.58 Y-343 (仮) 北辰神社前

調査年月日 : 令和 5年12月 7日(木) 天候:晴れ

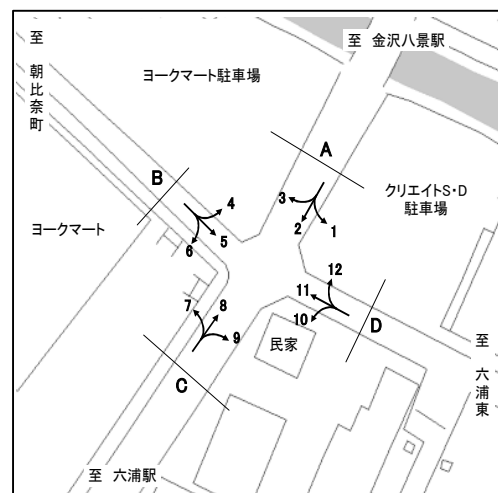

方向 種別 時間帯	10								11							
	乗用車 (台)	バス (台)	小型 貨物車 (台)	大型 貨物車 (台)	合計 (台)	大型車 混入率 (%)	時間 係数 (%)	二輪車 (台)	乗用車 (台)	バス (台)	小型 貨物車 (台)	大型 貨物車 (台)	合計 (台)	大型車 混入率 (%)	時間 係数 (%)	二輪車 (台)
7:00- 8:00	0	0	0	0	0	0.0	0.0	0	2	0	1	0	3	0.0	13.6	3
8:00- 9:00	2	0	0	0	2	0.0	1.0	0	0	0	0	0	0	0.0	0.0	0
9:00-10:00	8	0	1	0	9	0.0	4.7	5	1	0	1	0	2	0.0	9.1	2
10:00-11:00	15	0	4	0	19	0.0	9.9	3	2	0	1	0	3	0.0	13.6	1
11:00-12:00	13	0	2	0	15	0.0	7.8	4	4	0	1	0	5	0.0	22.7	1
12:00-13:00	14	0	0	0	14	0.0	7.3	4	0	0	0	0	0	0.0	0.0	0
13:00-14:00	18	0	1	0	19	0.0	9.9	6	0	0	0	0	0	0.0	0.0	1
14:00-15:00	13	0	6	0	19	0.0	9.9	4	1	0	1	0	2	0.0	9.1	0
15:00-16:00	29	0	4	0	33	0.0	17.2	14	0	0	0	0	0	0.0	0.0	0
16:00-17:00	14	0	2	0	16	0.0	8.3	10	0	0	0	0	0	0.0	0.0	0
17:00-18:00	11	0	4	0	15	0.0	7.8	9	1	0	0	0	1	0.0	4.5	0
18:00-19:00	26	0	5	0	31	0.0	16.1	11	6	0	0	0	6	0.0	27.3	6
全時間合計	163	0	29	0	192	0.0	100.0	70	17	0	5	0	22	0.0	100.0	14

方向 種別 時間帯	12								D 合計 (10+11+12)							
	乗用車 (台)	バス (台)	小型 貨物車 (台)	大型 貨物車 (台)	合計 (台)	大型車 混入率 (%)	時間 係数 (%)	二輪車 (台)	乗用車 (台)	バス (台)	小型 貨物車 (台)	大型 貨物車 (台)	合計 (台)	大型車 混入率 (%)	時間 係数 (%)	二輪車 (台)
7:00- 8:00	2	0	2	0	4	0.0	3.4	0	4	0	3	0	7	0.0	2.1	3
8:00- 9:00	2	0	1	0	3	0.0	2.6	0	4	0	1	0	5	0.0	1.5	0
9:00-10:00	10	0	3	0	13	0.0	11.2	5	19	0	5	0	24	0.0	7.3	12
10:00-11:00	9	0	0	0	9	0.0	7.8	1	26	0	5	0	31	0.0	9.4	5
11:00-12:00	6	0	1	1	8	12.5	6.9	0	23	0	4	1	28	3.6	8.5	5
12:00-13:00	9	0	1	0	10	0.0	8.6	8	23	0	1	0	24	0.0	7.3	12
13:00-14:00	10	0	4	0	14	0.0	12.1	1	28	0	5	0	33	0.0	10.0	8
14:00-15:00	8	0	3	0	11	0.0	9.5	4	22	0	10	0	32	0.0	9.7	8
15:00-16:00	14	0	1	0	15	0.0	12.9	3	43	0	5	0	48	0.0	14.5	17
16:00-17:00	8	0	2	0	10	0.0	8.6	1	22	0	4	0	26	0.0	7.9	11
17:00-18:00	12	0	2	0	14	0.0	12.1	4	24	0	6	0	30	0.0	9.1	13
18:00-19:00	3	0	2	0	5	0.0	4.3	1	35	0	7	0	42	0.0	12.7	18
全時間合計	93	0	22	1	116	0.9	100.0	28	273	0	56	1	330	0.3	100.0	112

方向別自動車交通量調査表

調査地点 : No.59 K4-16 西六浦

調査年月日 : 令和 5年12月 7日(木) 天候:晴れ

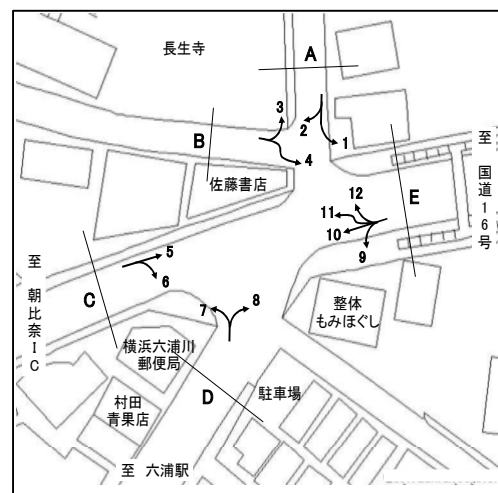

方向 種別 時間帯	1								2							
	乗用車 (台)	バス (台)	小型 貨物車 (台)	大型 貨物車 (台)	合計 (台)	大型車 混入率 (%)	時間 係数 (%)	二輪車 (台)	乗用車 (台)	バス (台)	小型 貨物車 (台)	大型 貨物車 (台)	合計 (台)	大型車 混入率 (%)	時間 係数 (%)	二輪車 (台)
7:00- 8:00	4	0	0	0	4	0.0	7.0	0	2	0	0	0	2	0.0	5.0	0
8:00- 9:00	5	0	0	0	5	0.0	8.8	0	1	0	1	0	2	0.0	5.0	0
9:00-10:00	5	0	1	0	6	0.0	10.5	0	3	0	0	0	3	0.0	7.5	0
10:00-11:00	6	0	1	0	7	0.0	12.3	0	2	0	3	1	6	16.7	15.0	0
11:00-12:00	3	0	2	2	7	28.6	12.3	0	2	0	1	0	3	0.0	7.5	1
12:00-13:00	7	0	0	0	7	0.0	12.3	5	4	0	0	0	4	0.0	10.0	0
13:00-14:00	0	0	2	0	2	0.0	3.5	0	3	0	2	0	5	0.0	12.5	1
14:00-15:00	2	0	0	0	2	0.0	3.5	1	1	0	0	1	2	50.0	5.0	0
15:00-16:00	0	0	2	0	2	0.0	3.5	2	0	0	1	0	1	0.0	2.5	0
16:00-17:00	4	0	1	2	7	28.6	12.3	1	7	0	1	1	9	11.1	22.5	0
17:00-18:00	3	0	1	0	4	0.0	7.0	1	0	0	0	0	0	0.0	0.0	2
18:00-19:00	4	0	0	0	4	0.0	7.0	0	2	0	1	0	3	0.0	7.5	0
全時間合計	43	0	10	4	57	7.0	100.0	10	27	0	10	3	40	7.5	100.0	4

方向 種別 時間帯	1								A 合計 (1+ 2)							
	乗用車 (台)	バス (台)	小型 貨物車 (台)	大型 貨物車 (台)	合計 (台)	大型車 混入率 (%)	時間 係数 (%)	二輪車 (台)	乗用車 (台)	バス (台)	小型 貨物車 (台)	大型 貨物車 (台)	合計 (台)	大型車 混入率 (%)	時間 係数 (%)	二輪車 (台)
7:00- 8:00									6	0	0	0	6	0.0	6.2	0
8:00- 9:00									6	0	1	0	7	0.0	7.2	0
9:00-10:00									8	0	1	0	9	0.0	9.3	0
10:00-11:00									8	0	4	1	13	7.7	13.4	0
11:00-12:00									5	0	3	2	10	20.0	10.3	1
12:00-13:00									11	0	0	0	11	0.0	11.3	5
13:00-14:00									3	0	4	0	7	0.0	7.2	1
14:00-15:00									3	0	0	1	4	25.0	4.1	1
15:00-16:00									0	0	3	0	3	0.0	3.1	2
16:00-17:00									11	0	2	3	16	18.8	16.5	1
17:00-18:00									3	0	1	0	4	0.0	4.1	3
18:00-19:00									6	0	1	0	7	0.0	7.2	0
全時間合計									70	0	20	7	97	7.2	100.0	14

方向別自動車交通量調査表

調査地点 : No.59 K4-16 西六浦

調査年月日 : 令和 5年12月 7日(木) 天候:晴れ

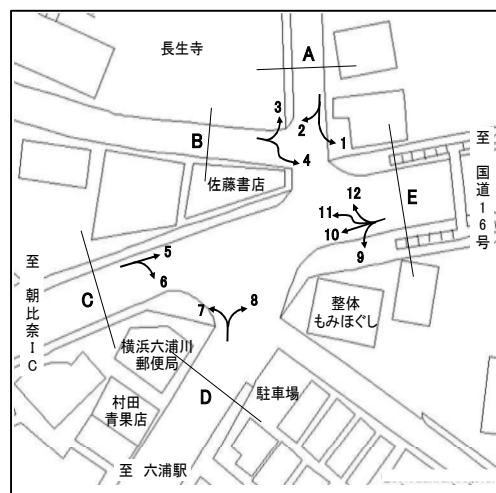

方向 種別 時間帯	3								4							
	乗用車 (台)	バス (台)	小型 貨物車 (台)	大型 貨物車 (台)	合計 (台)	大型車 混入率 (%)	時間 係数 (%)	二輪車 (台)	乗用車 (台)	バス (台)	小型 貨物車 (台)	大型 貨物車 (台)	合計 (台)	大型車 混入率 (%)	時間 係数 (%)	二輪車 (台)
7:00- 8:00	0	0	0	0	0	0.0	0.0	0	62	1	6	0	69	1.4	9.2	37
8:00- 9:00	1	0	0	0	1	0.0	2.6	0	92	4	9	1	106	4.7	14.2	42
9:00-10:00	3	0	0	0	3	0.0	7.7	0	54	1	8	2	65	4.6	8.7	20
10:00-11:00	3	0	1	0	4	0.0	10.3	1	47	1	9	3	60	6.7	8.0	10
11:00-12:00	4	0	1	1	6	16.7	15.4	1	40	0	9	1	50	2.0	6.7	13
12:00-13:00	4	0	2	1	7	14.3	17.9	6	36	0	8	0	44	0.0	5.9	11
13:00-14:00	1	0	1	0	2	0.0	5.1	1	41	0	17	2	60	3.3	8.0	14
14:00-15:00	1	0	0	0	1	0.0	2.6	0	32	3	6	1	42	9.5	5.6	11
15:00-16:00	4	0	3	2	9	22.2	23.1	2	45	0	11	0	56	0.0	7.5	19
16:00-17:00	4	0	0	0	4	0.0	10.3	1	47	0	14	1	62	1.6	8.3	12
17:00-18:00	0	0	0	0	0	0.0	0.0	2	63	0	8	2	73	2.7	9.8	22
18:00-19:00	2	0	0	0	2	0.0	5.1	0	49	0	9	3	61	4.9	8.2	18
全時間合計	27	0	8	4	39	10.3	100.0	14	608	10	114	16	748	3.5	100.0	229

方向 種別 時間帯									B 合計 (3+ 4)							
	乗用車 (台)	バス (台)	小型 貨物車 (台)	大型 貨物車 (台)	合計 (台)	大型車 混入率 (%)	時間 係数 (%)	二輪車 (台)	乗用車 (台)	バス (台)	小型 貨物車 (台)	大型 貨物車 (台)	合計 (台)	大型車 混入率 (%)	時間 係数 (%)	二輪車 (台)
7:00- 8:00									62	1	6	0	69	1.4	8.8	37
8:00- 9:00									93	4	9	1	107	4.7	13.6	42
9:00-10:00									57	1	8	2	68	4.4	8.6	20
10:00-11:00									50	1	10	3	64	6.3	8.1	11
11:00-12:00									44	0	10	2	56	3.6	7.1	14
12:00-13:00									40	0	10	1	51	2.0	6.5	17
13:00-14:00									42	0	18	2	62	3.2	7.9	15
14:00-15:00									33	3	6	1	43	9.3	5.5	11
15:00-16:00									49	0	14	2	65	3.1	8.3	21
16:00-17:00									51	0	14	1	66	1.5	8.4	13
17:00-18:00									63	0	8	2	73	2.7	9.3	24
18:00-19:00									51	0	9	3	63	4.8	8.0	18
全時間合計									635	10	122	20	787	3.8	100.0	243

方向別自動車交通量調査表

調査地点 : No.59 K4-16 西六浦

調査年月日 : 令和 5年12月 7日(木) 天候:晴れ

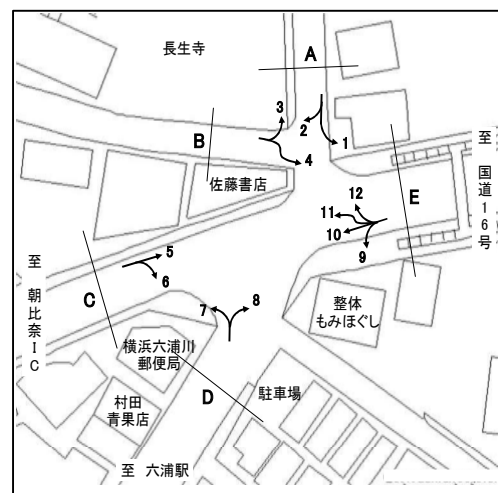

方向 種別 時間帯	5								6							
	乗用車 (台)	バス (台)	小型 貨物車 (台)	大型 貨物車 (台)	合計 (台)	大型車 混入率 (%)	時間 係数 (%)	二輪車 (台)	乗用車 (台)	バス (台)	小型 貨物車 (台)	大型 貨物車 (台)	合計 (台)	大型車 混入率 (%)	時間 係数 (%)	二輪車 (台)
7:00- 8:00	479	12	105	54	650	10.2	11.5	102	15	0	5	4	24	16.7	5.4	6
8:00- 9:00	432	10	122	58	622	10.9	11.0	73	26	2	13	2	43	9.3	9.6	3
9:00-10:00	330	11	89	66	496	15.5	8.8	30	36	0	18	3	57	5.3	12.8	5
10:00-11:00	279	8	92	89	468	20.7	8.3	48	29	0	7	3	39	7.7	8.7	1
11:00-12:00	242	7	68	53	370	16.2	6.5	26	21	1	5	2	29	10.3	6.5	1
12:00-13:00	320	9	89	84	502	18.5	8.9	33	28	0	8	4	40	10.0	8.9	1
13:00-14:00	336	11	89	67	503	15.5	8.9	35	11	1	7	0	19	5.3	4.3	5
14:00-15:00	339	11	96	58	504	13.7	8.9	37	23	1	11	1	36	5.6	8.1	5
15:00-16:00	293	9	85	38	425	11.1	7.5	29	30	0	8	1	39	2.6	8.7	2
16:00-17:00	265	8	68	42	383	13.1	6.8	41	20	0	7	0	27	0.0	6.0	1
17:00-18:00	261	10	72	23	366	9.0	6.5	36	52	0	9	0	61	0.0	13.6	2
18:00-19:00	285	6	67	21	379	7.1	6.7	38	25	1	6	1	33	6.1	7.4	2
全時間合計	3861	112	1042	653	5668	13.5	100.0	528	316	6	104	21	447	6.0	100.0	34

方向 種別 時間帯									C 合計 (5+ 6)							
	乗用車 (台)	バス (台)	小型 貨物車 (台)	大型 貨物車 (台)	合計 (台)	大型車 混入率 (%)	時間 係数 (%)	二輪車 (台)	乗用車 (台)	バス (台)	小型 貨物車 (台)	大型 貨物車 (台)	合計 (台)	大型車 混入率 (%)	時間 係数 (%)	二輪車 (台)
7:00- 8:00									494	12	110	58	674	10.4	11.0	108
8:00- 9:00									458	12	135	60	665	10.8	10.9	76
9:00-10:00									366	11	107	69	553	14.5	9.0	35
10:00-11:00									308	8	99	92	507	19.7	8.3	49
11:00-12:00									263	8	73	55	399	15.8	6.5	27
12:00-13:00									348	9	97	88	542	17.9	8.9	34
13:00-14:00									347	12	96	67	522	15.1	8.5	40
14:00-15:00									362	12	107	59	540	13.1	8.8	42
15:00-16:00									323	9	93	39	464	10.3	7.6	31
16:00-17:00									285	8	75	42	410	12.2	6.7	42
17:00-18:00									313	10	81	23	427	7.7	7.0	38
18:00-19:00									310	7	73	22	412	7.0	6.7	40
全時間合計									4177	118	1146	674	6115	13.0	100.0	562

方向別自動車交通量調査表

調査地点 : No.59 K4-16 西六浦

調査年月日 : 令和 5年12月 7日(木) 天候:晴れ

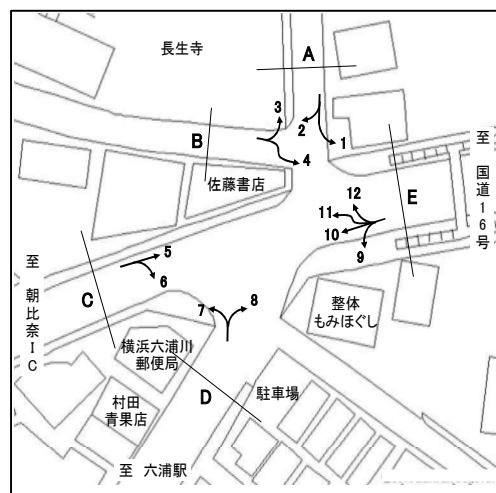

方向 種別 時間帯	7								8							
	乗用車 (台)	バス (台)	小型 貨物車 (台)	大型 貨物車 (台)	合計 (台)	大型車 混入率 (%)	時間 係数 (%)	二輪車 (台)	乗用車 (台)	バス (台)	小型 貨物車 (台)	大型 貨物車 (台)	合計 (台)	大型車 混入率 (%)	時間 係数 (%)	二輪車 (台)
7:00- 8:00	20	0	3	2	25	8.0	4.5	2	222	0	40	4	266	1.5	11.5	37
8:00- 9:00	29	1	5	2	37	8.1	6.6	1	193	0	27	8	228	3.5	9.9	24
9:00-10:00	59	0	19	11	89	12.4	15.9	4	183	0	24	5	212	2.4	9.2	12
10:00-11:00	33	0	16	2	51	3.9	9.1	1	188	0	30	5	223	2.2	9.7	18
11:00-12:00	26	0	10	3	39	7.7	7.0	2	137	0	29	7	173	4.0	7.5	9
12:00-13:00	32	0	11	2	45	4.4	8.0	4	136	0	28	10	174	5.7	7.5	16
13:00-14:00	34	0	11	1	46	2.2	8.2	4	164	0	34	9	207	4.3	9.0	20
14:00-15:00	26	0	10	2	38	5.3	6.8	2	147	0	29	8	184	4.3	8.0	15
15:00-16:00	27	0	14	3	44	6.8	7.9	3	159	0	33	5	197	2.5	8.5	11
16:00-17:00	38	0	9	2	49	4.1	8.8	5	130	0	24	6	160	3.8	6.9	20
17:00-18:00	46	0	11	0	57	0.0	10.2	4	127	0	32	5	164	3.0	7.1	26
18:00-19:00	36	0	4	0	40	0.0	7.1	3	102	0	18	2	122	1.6	5.3	12
全時間合計	406	1	123	30	560	5.5	100.0	35	1888	0	348	74	2310	3.2	100.0	220

方向 種別 時間帯	7								D 合計 (7+8)							
	乗用車 (台)	バス (台)	小型 貨物車 (台)	大型 貨物車 (台)	合計 (台)	大型車 混入率 (%)	時間 係数 (%)	二輪車 (台)	乗用車 (台)	バス (台)	小型 貨物車 (台)	大型 貨物車 (台)	合計 (台)	大型車 混入率 (%)	時間 係数 (%)	二輪車 (台)
7:00- 8:00									242	0	43	6	291	2.1	10.1	39
8:00- 9:00									222	1	32	10	265	4.2	9.2	25
9:00-10:00									242	0	43	16	301	5.3	10.5	16
10:00-11:00									221	0	46	7	274	2.6	9.5	19
11:00-12:00									163	0	39	10	212	4.7	7.4	11
12:00-13:00									168	0	39	12	219	5.5	7.6	20
13:00-14:00									198	0	45	10	253	4.0	8.8	24
14:00-15:00									173	0	39	10	222	4.5	7.7	17
15:00-16:00									186	0	47	8	241	3.3	8.4	14
16:00-17:00									168	0	33	8	209	3.8	7.3	25
17:00-18:00									173	0	43	5	221	2.3	7.7	30
18:00-19:00									138	0	22	2	162	1.2	5.6	15
全時間合計									2294	1	471	104	2870	3.7	100.0	255

方向別自動車交通量調査表

調査地点 : No.59 K4-16 西六浦

調査年月日 : 令和 5年12月 7日(木) 天候:晴れ

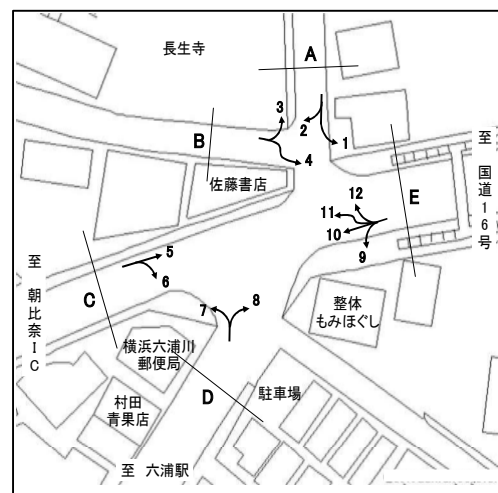

方向 種別 時間帯	9								10							
	乗用車 (台)	バス (台)	小型 貨物車 (台)	大型 貨物車 (台)	合計 (台)	大型車 混入率 (%)	時間 係数 (%)	二輪車 (台)	乗用車 (台)	バス (台)	小型 貨物車 (台)	大型 貨物車 (台)	合計 (台)	大型車 混入率 (%)	時間 係数 (%)	二輪車 (台)
7:00- 8:00	57	0	16	6	79	7.6	4.7	7	239	15	67	51	372	17.7	7.1	49
8:00- 9:00	69	1	23	10	103	10.7	6.1	8	214	13	65	45	337	17.2	6.4	30
9:00-10:00	75	3	37	14	129	13.2	7.6	8	223	11	116	64	414	18.1	7.9	19
10:00-11:00	87	2	16	4	109	5.5	6.4	16	213	8	62	67	350	21.4	6.6	18
11:00-12:00	111	0	21	12	144	8.3	8.5	5	256	8	79	66	409	18.1	7.8	22
12:00-13:00	152	0	20	5	177	2.8	10.4	10	306	10	72	61	449	15.8	8.5	28
13:00-14:00	146	0	29	3	178	1.7	10.5	15	267	10	86	61	424	16.7	8.0	30
14:00-15:00	129	1	22	3	155	2.6	9.1	17	281	8	114	65	468	15.6	8.9	32
15:00-16:00	142	2	19	2	165	2.4	9.7	11	326	17	127	45	515	12.0	9.8	33
16:00-17:00	116	3	16	2	137	3.6	8.1	14	322	9	117	32	480	8.5	9.1	48
17:00-18:00	145	2	12	0	159	1.3	9.4	24	434	6	107	22	569	4.9	10.8	70
18:00-19:00	142	0	20	0	162	0.0	9.5	19	403	11	53	15	482	5.4	9.1	59
全時間合計	1371	14	251	61	1697	4.4	100.0	154	3484	126	1065	594	5269	13.7	100.0	438

方向 種別 時間帯	11								12							
	乗用車 (台)	バス (台)	小型 貨物車 (台)	大型 貨物車 (台)	合計 (台)	大型車 混入率 (%)	時間 係数 (%)	二輪車 (台)	乗用車 (台)	バス (台)	小型 貨物車 (台)	大型 貨物車 (台)	合計 (台)	大型車 混入率 (%)	時間 係数 (%)	二輪車 (台)
7:00- 8:00	10	0	1	0	11	0.0	2.6	6	0	0	0	0	0	0.0	0.0	0
8:00- 9:00	16	0	2	0	18	0.0	4.3	6	3	0	0	0	3	0.0	7.7	0
9:00-10:00	29	1	6	3	39	10.3	9.3	10	1	0	0	0	1	0.0	2.6	0
10:00-11:00	26	0	10	2	38	5.3	9.1	11	4	0	1	1	6	16.7	15.4	0
11:00-12:00	29	0	1	0	30	0.0	7.2	11	4	0	1	0	5	0.0	12.8	1
12:00-13:00	20	2	3	2	27	14.8	6.5	13	3	0	2	1	6	16.7	15.4	0
13:00-14:00	24	0	9	0	33	0.0	7.9	4	5	0	2	1	8	12.5	20.5	0
14:00-15:00	26	0	7	0	33	0.0	7.9	12	1	0	0	0	1	0.0	2.6	0
15:00-16:00	32	1	3	0	36	2.8	8.6	13	1	0	0	1	2	50.0	5.1	0
16:00-17:00	44	1	8	2	55	5.5	13.2	13	1	0	2	0	3	0.0	7.7	0
17:00-18:00	44	0	5	1	50	2.0	12.0	30	0	0	0	0	0	0.0	0.0	1
18:00-19:00	40	0	8	0	48	0.0	11.5	17	3	0	1	0	4	0.0	10.3	1
全時間合計	340	5	63	10	418	3.6	100.0	146	26	0	9	4	39	10.3	100.0	3

方向別自動車交通量調査表

調査地点 : No.59 K4-16 西六浦

調査年月日 : 令和 5年12月 7日(木) 天候:晴れ

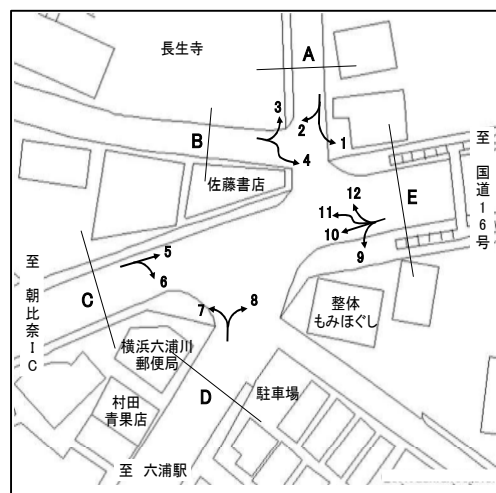

方向 種別 時間帯									E 合計 (9+10+11+12)							
	乗用車 (台)	バス (台)	小型 貨物車 (台)	大型 貨物車 (台)	合計 (台)	大型車 混入率 (%)	時間 係数 (%)	二輪車 (台)	乗用車 (台)	バス (台)	小型 貨物車 (台)	大型 貨物車 (台)	合計 (台)	大型車 混入率 (%)	時間 係数 (%)	二輪車 (台)
7:00- 8:00									306	15	84	57	462	15.6	6.2	62
8:00- 9:00									302	14	90	55	461	15.0	6.2	44
9:00-10:00									328	15	159	81	583	16.5	7.9	37
10:00-11:00									330	10	89	74	503	16.7	6.8	45
11:00-12:00									400	8	102	78	588	14.6	7.9	39
12:00-13:00									481	12	97	69	659	12.3	8.9	51
13:00-14:00									442	10	126	65	643	11.7	8.7	49
14:00-15:00									437	9	143	68	657	11.7	8.9	61
15:00-16:00									501	20	149	48	718	9.5	9.7	57
16:00-17:00									483	13	143	36	675	7.3	9.1	75
17:00-18:00									623	8	124	23	778	4.0	10.5	125
18:00-19:00									588	11	82	15	696	3.7	9.4	96
全時間合計									5221	145	1388	669	7423	11.0	100.0	741

方向別自動車交通量調査表

調査地点 : No.60 Y-344 (仮) 六浦第四公園前

調査年月日 : 令和 5年12月 7日(木) 天候:晴れ

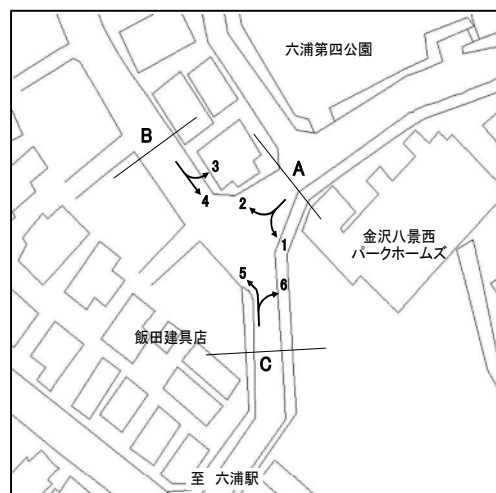

方向 種別 時間帯	1								2							
	乗用車 (台)	バス (台)	小型 貨物車 (台)	大型 貨物車 (台)	合計 (台)	大型車 混入率 (%)	時間 係数 (%)	二輪車 (台)	乗用車 (台)	バス (台)	小型 貨物車 (台)	大型 貨物車 (台)	合計 (台)	大型車 混入率 (%)	時間 係数 (%)	二輪車 (台)
7:00- 8:00	32	0	2	0	34	0.0	10.3	4	3	4	3	0	10	40.0	11.1	0
8:00- 9:00	22	0	0	2	24	8.3	7.3	4	3	2	0	0	5	40.0	5.6	0
9:00-10:00	20	1	3	1	25	8.0	7.6	2	6	4	2	0	12	33.3	13.3	1
10:00-11:00	24	1	7	0	32	3.1	9.7	6	3	2	1	0	6	33.3	6.7	0
11:00-12:00	19	0	6	0	25	0.0	7.6	4	3	2	1	2	8	50.0	8.9	2
12:00-13:00	26	2	4	0	32	6.3	9.7	2	3	2	1	0	6	33.3	6.7	1
13:00-14:00	24	0	5	0	29	0.0	8.8	1	2	2	0	1	5	60.0	5.6	1
14:00-15:00	16	1	7	1	25	8.0	7.6	4	2	3	0	0	5	60.0	5.6	0
15:00-16:00	11	0	5	0	16	0.0	4.8	1	3	2	0	0	5	40.0	5.6	0
16:00-17:00	21	2	7	2	32	12.5	9.7	3	5	4	1	0	10	40.0	11.1	1
17:00-18:00	23	0	8	1	32	3.1	9.7	4	3	2	1	0	6	33.3	6.7	2
18:00-19:00	21	0	3	0	24	0.0	7.3	6	7	2	3	0	12	16.7	13.3	2
全時間合計	259	7	57	7	330	4.2	100.0	41	43	31	13	3	90	37.8	100.0	10

方向 種別 時間帯									A 合計 (1+ 2)							
	乗用車 (台)	バス (台)	小型 貨物車 (台)	大型 貨物車 (台)	合計 (台)	大型車 混入率 (%)	時間 係数 (%)	二輪車 (台)	乗用車 (台)	バス (台)	小型 貨物車 (台)	大型 貨物車 (台)	合計 (台)	大型車 混入率 (%)	時間 係数 (%)	二輪車 (台)
7:00- 8:00									35	4	5	0	44	9.1	10.5	4
8:00- 9:00									25	2	0	2	29	13.8	6.9	4
9:00-10:00									26	5	5	1	37	16.2	8.8	3
10:00-11:00									27	3	8	0	38	7.9	9.0	6
11:00-12:00									22	2	7	2	33	12.1	7.9	6
12:00-13:00									29	4	5	0	38	10.5	9.0	3
13:00-14:00									26	2	5	1	34	8.8	8.1	2
14:00-15:00									18	4	7	1	30	16.7	7.1	4
15:00-16:00									14	2	5	0	21	9.5	5.0	1
16:00-17:00									26	6	8	2	42	19.0	10.0	4
17:00-18:00									26	2	9	1	38	7.9	9.0	6
18:00-19:00									28	2	6	0	36	5.6	8.6	8
全時間合計									302	38	70	10	420	11.4	100.0	51

方向別自動車交通量調査表

調査地点 : No.60 Y-344 (仮) 六浦第四公園前

調査年月日 : 令和 5年12月 7日(木) 天候:晴れ

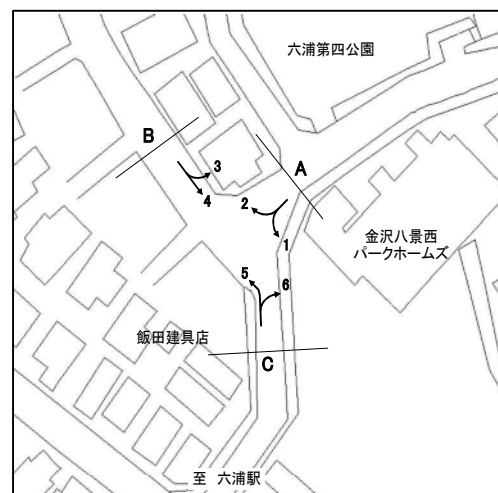

方向 種別 時間帯	3								4							
	乗用車 (台)	バス (台)	小型 貨物車 (台)	大型 貨物車 (台)	合計 (台)	大型車 混入率 (%)	時間 係数 (%)	二輪車 (台)	乗用車 (台)	バス (台)	小型 貨物車 (台)	大型 貨物車 (台)	合計 (台)	大型車 混入率 (%)	時間 係数 (%)	二輪車 (台)
7:00- 8:00	2	0	1	0	3	0.0	23.1	0	21	0	3	0	24	0.0	9.0	3
8:00- 9:00	1	0	0	0	1	0.0	7.7	0	24	0	6	4	34	11.8	12.7	3
9:00-10:00	1	0	1	0	2	0.0	15.4	0	19	2	5	0	26	7.7	9.7	0
10:00-11:00	1	0	0	0	1	0.0	7.7	0	12	0	3	0	15	0.0	5.6	2
11:00-12:00	0	0	1	0	1	0.0	7.7	0	15	0	6	0	21	0.0	7.8	1
12:00-13:00	0	0	1	0	1	0.0	7.7	0	10	0	3	0	13	0.0	4.9	0
13:00-14:00	0	0	0	0	0	0.0	0.0	0	13	0	4	0	17	0.0	6.3	1
14:00-15:00	1	0	0	0	1	0.0	7.7	0	22	0	4	1	27	3.7	10.1	3
15:00-16:00	1	0	0	0	1	0.0	7.7	0	13	1	3	0	17	5.9	6.3	1
16:00-17:00	1	0	0	0	1	0.0	7.7	1	16	0	4	0	20	0.0	7.5	2
17:00-18:00	0	0	0	0	0	0.0	0.0	0	27	0	1	2	30	6.7	11.2	1
18:00-19:00	0	0	1	0	1	0.0	7.7	0	22	0	2	0	24	0.0	9.0	2
全時間合計	8	0	5	0	13	0.0	100.0	1	214	3	44	7	268	3.7	100.0	19

方向 種別 時間帯									B 合計 (3+ 4)							
	乗用車 (台)	バス (台)	小型 貨物車 (台)	大型 貨物車 (台)	合計 (台)	大型車 混入率 (%)	時間 係数 (%)	二輪車 (台)	乗用車 (台)	バス (台)	小型 貨物車 (台)	大型 貨物車 (台)	合計 (台)	大型車 混入率 (%)	時間 係数 (%)	二輪車 (台)
7:00- 8:00									23	0	4	0	27	0.0	9.6	3
8:00- 9:00									25	0	6	4	35	11.4	12.5	3
9:00-10:00									20	2	6	0	28	7.1	10.0	0
10:00-11:00									13	0	3	0	16	0.0	5.7	2
11:00-12:00									15	0	7	0	22	0.0	7.8	1
12:00-13:00									10	0	4	0	14	0.0	5.0	0
13:00-14:00									13	0	4	0	17	0.0	6.0	1
14:00-15:00									23	0	4	1	28	3.6	10.0	3
15:00-16:00									14	1	3	0	18	5.6	6.4	1
16:00-17:00									17	0	4	0	21	0.0	7.5	3
17:00-18:00									27	0	1	2	30	6.7	10.7	1
18:00-19:00									22	0	3	0	25	0.0	8.9	2
全時間合計									222	3	49	7	281	3.6	100.0	20

方向別自動車交通量調査表

調査地点 : No.60 Y-344 (仮) 六浦第四公園前

調査年月日 : 令和 5年12月 7日(木) 天候:晴れ

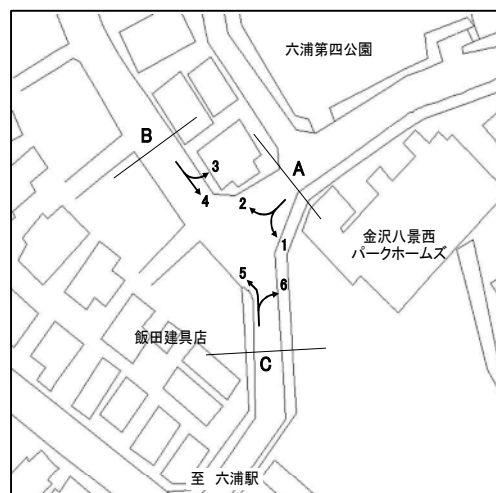

方向 種別 時間帯	5								6							
	乗用車 (台)	バス (台)	小型 貨物車 (台)	大型 貨物車 (台)	合計 (台)	大型車 混入率 (%)	時間 係数 (%)	二輪車 (台)	乗用車 (台)	バス (台)	小型 貨物車 (台)	大型 貨物車 (台)	合計 (台)	大型車 混入率 (%)	時間 係数 (%)	二輪車 (台)
7:00- 8:00	23	0	6	1	30	3.3	9.6	9	15	1	5	0	21	4.8	7.0	3
8:00- 9:00	25	0	3	2	30	6.7	9.6	5	29	1	8	0	38	2.6	12.7	6
9:00-10:00	21	1	3	0	25	4.0	8.0	4	24	0	5	0	29	0.0	9.7	1
10:00-11:00	14	1	4	0	19	5.3	6.1	5	19	0	6	0	25	0.0	8.3	0
11:00-12:00	19	0	4	1	24	4.2	7.6	1	15	0	8	2	25	8.0	8.3	3
12:00-13:00	14	0	6	4	24	16.7	7.6	1	17	0	8	0	25	0.0	8.3	1
13:00-14:00	13	1	3	0	17	5.9	5.4	0	12	0	9	1	22	4.5	7.3	5
14:00-15:00	22	1	2	0	25	4.0	8.0	1	15	1	6	1	23	8.7	7.7	2
15:00-16:00	20	1	4	0	25	4.0	8.0	5	18	0	5	0	23	0.0	7.7	3
16:00-17:00	23	1	6	1	31	6.5	9.9	6	11	1	6	0	18	5.6	6.0	6
17:00-18:00	29	0	5	3	37	8.1	11.8	2	21	0	5	0	26	0.0	8.7	2
18:00-19:00	22	0	5	0	27	0.0	8.6	3	21	0	4	0	25	0.0	8.3	4
全時間合計	245	6	51	12	314	5.7	100.0	42	217	4	75	4	300	2.7	100.0	36

方向 種別 時間帯									C 合計 (5+ 6)							
	乗用車 (台)	バス (台)	小型 貨物車 (台)	大型 貨物車 (台)	合計 (台)	大型車 混入率 (%)	時間 係数 (%)	二輪車 (台)	乗用車 (台)	バス (台)	小型 貨物車 (台)	大型 貨物車 (台)	合計 (台)	大型車 混入率 (%)	時間 係数 (%)	二輪車 (台)
7:00- 8:00									38	1	11	1	51	3.9	8.3	12
8:00- 9:00									54	1	11	2	68	4.4	11.1	11
9:00-10:00									45	1	8	0	54	1.9	8.8	5
10:00-11:00									33	1	10	0	44	2.3	7.2	5
11:00-12:00									34	0	12	3	49	6.1	8.0	4
12:00-13:00									31	0	14	4	49	8.2	8.0	2
13:00-14:00									25	1	12	1	39	5.1	6.4	5
14:00-15:00									37	2	8	1	48	6.3	7.8	3
15:00-16:00									38	1	9	0	48	2.1	7.8	8
16:00-17:00									34	2	12	1	49	6.1	8.0	12
17:00-18:00									50	0	10	3	63	4.8	10.3	4
18:00-19:00									43	0	9	0	52	0.0	8.5	7
全時間合計									462	10	126	16	614	4.2	100.0	78

方向別自動車交通量調査表

調査地点 : No.61 Y-345 (仮) 白百合幼稚園前

調査年月日 : 令和 5年12月 7日(木) 天候:晴れ

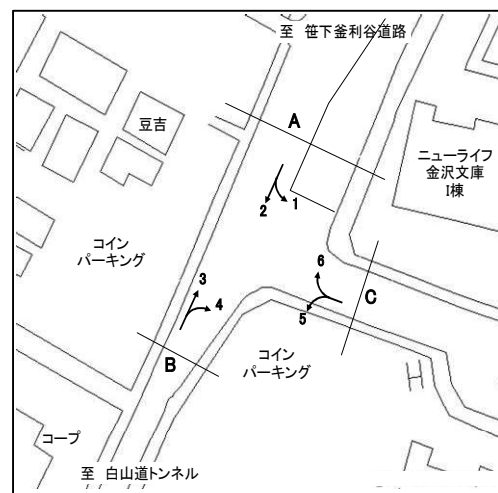

方向 種別 時間帯	1								2							
	乗用車 (台)	バス (台)	小型 貨物車 (台)	大型 貨物車 (台)	合計 (台)	大型車 混入率 (%)	時間 係数 (%)	二輪車 (台)	乗用車 (台)	バス (台)	小型 貨物車 (台)	大型 貨物車 (台)	合計 (台)	大型車 混入率 (%)	時間 係数 (%)	二輪車 (台)
7:00- 8:00	3	0	2	0	5	0.0	6.3	0	114	13	26	13	166	15.7	4.8	31
8:00- 9:00	3	0	1	0	4	0.0	5.0	0	173	16	46	17	252	13.1	7.3	19
9:00-10:00	3	0	2	3	8	37.5	10.0	0	168	8	45	6	227	6.2	6.6	25
10:00-11:00	5	0	0	0	5	0.0	6.3	0	162	9	34	19	224	12.5	6.5	25
11:00-12:00	4	0	1	1	6	16.7	7.5	0	203	7	49	8	267	5.6	7.8	30
12:00-13:00	2	0	0	0	2	0.0	2.5	0	256	6	41	9	312	4.8	9.1	32
13:00-14:00	1	0	0	0	1	0.0	1.3	0	212	7	51	6	276	4.7	8.0	33
14:00-15:00	6	1	2	1	10	20.0	12.5	0	211	7	46	12	276	6.9	8.0	25
15:00-16:00	6	0	0	0	6	0.0	7.5	2	250	7	34	4	295	3.7	8.6	30
16:00-17:00	11	0	1	0	12	0.0	15.0	2	282	11	37	5	335	4.8	9.7	28
17:00-18:00	6	0	1	0	7	0.0	8.8	1	350	9	54	3	416	2.9	12.1	49
18:00-19:00	11	0	3	0	14	0.0	17.5	2	337	13	36	8	394	5.3	11.5	71
全時間合計	61	1	13	5	80	7.5	100.0	7	2718	113	499	110	3440	6.5	100.0	398

方向 種別 時間帯									A 合計 (1+ 2)							
	乗用車 (台)	バス (台)	小型 貨物車 (台)	大型 貨物車 (台)	合計 (台)	大型車 混入率 (%)	時間 係数 (%)	二輪車 (台)	乗用車 (台)	バス (台)	小型 貨物車 (台)	大型 貨物車 (台)	合計 (台)	大型車 混入率 (%)	時間 係数 (%)	二輪車 (台)
7:00- 8:00									117	13	28	13	171	15.2	4.9	31
8:00- 9:00									176	16	47	17	256	12.9	7.3	19
9:00-10:00									171	8	47	9	235	7.2	6.7	25
10:00-11:00									167	9	34	19	229	12.2	6.5	25
11:00-12:00									207	7	50	9	273	5.9	7.8	30
12:00-13:00									258	6	41	9	314	4.8	8.9	32
13:00-14:00									213	7	51	6	277	4.7	7.9	33
14:00-15:00									217	8	48	13	286	7.3	8.1	25
15:00-16:00									256	7	34	4	301	3.7	8.6	32
16:00-17:00									293	11	38	5	347	4.6	9.9	30
17:00-18:00									356	9	55	3	423	2.8	12.0	50
18:00-19:00									348	13	39	8	408	5.1	11.6	73
全時間合計									2779	114	512	115	3520	6.5	100.0	405

方向別自動車交通量調査表

調査地点 : No.61 Y-345 (仮) 白百合幼稚園前

調査年月日 : 令和 5年12月 7日(木) 天候:晴れ

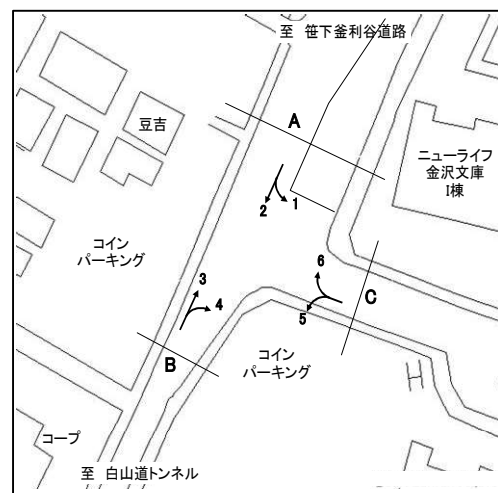

方向 種別 時間帯	3								4							
	乗用車 (台)	バス (台)	小型 貨物車 (台)	大型 貨物車 (台)	合計 (台)	大型車 混入率 (%)	時間 係数 (%)	二輪車 (台)	乗用車 (台)	バス (台)	小型 貨物車 (台)	大型 貨物車 (台)	合計 (台)	大型車 混入率 (%)	時間 係数 (%)	二輪車 (台)
7:00- 8:00	305	15	36	2	358	4.7	10.4	64	1	0	0	0	1	0.0	2.5	0
8:00- 9:00	330	14	39	10	393	6.1	11.4	48	2	0	4	0	6	0.0	15.0	0
9:00-10:00	285	11	53	8	357	5.3	10.4	37	3	0	0	1	4	25.0	10.0	1
10:00-11:00	229	7	44	12	292	6.5	8.5	39	1	0	1	1	3	33.3	7.5	0
11:00-12:00	204	8	59	10	281	6.4	8.1	31	1	0	0	0	1	0.0	2.5	1
12:00-13:00	192	5	46	9	252	5.6	7.3	29	4	0	0	1	5	20.0	12.5	1
13:00-14:00	193	8	20	12	233	8.6	6.8	27	4	0	0	0	4	0.0	10.0	2
14:00-15:00	210	7	31	9	257	6.2	7.5	28	4	0	0	0	4	0.0	10.0	1
15:00-16:00	196	8	46	9	259	6.6	7.5	25	1	0	0	1	2	50.0	5.0	1
16:00-17:00	210	6	43	12	271	6.6	7.9	38	6	0	0	1	7	14.3	17.5	1
17:00-18:00	225	10	51	8	294	6.1	8.5	23	2	0	0	0	2	0.0	5.0	0
18:00-19:00	179	6	16	0	201	3.0	5.8	29	0	0	1	0	1	0.0	2.5	2
全時間合計	2758	105	484	101	3448	6.0	100.0	418	29	0	6	5	40	12.5	100.0	10

方向 種別 時間帯									B 合計 (3+ 4)							
	乗用車 (台)	バス (台)	小型 貨物車 (台)	大型 貨物車 (台)	合計 (台)	大型車 混入率 (%)	時間 係数 (%)	二輪車 (台)	乗用車 (台)	バス (台)	小型 貨物車 (台)	大型 貨物車 (台)	合計 (台)	大型車 混入率 (%)	時間 係数 (%)	二輪車 (台)
7:00- 8:00									306	15	36	2	359	4.7	10.3	64
8:00- 9:00									332	14	43	10	399	6.0	11.4	48
9:00-10:00									288	11	53	9	361	5.5	10.3	38
10:00-11:00									230	7	45	13	295	6.8	8.5	39
11:00-12:00									205	8	59	10	282	6.4	8.1	32
12:00-13:00									196	5	46	10	257	5.8	7.4	30
13:00-14:00									197	8	20	12	237	8.4	6.8	29
14:00-15:00									214	7	31	9	261	6.1	7.5	29
15:00-16:00									197	8	46	10	261	6.9	7.5	26
16:00-17:00									216	6	43	13	278	6.8	8.0	39
17:00-18:00									227	10	51	8	296	6.1	8.5	23
18:00-19:00									179	6	17	0	202	3.0	5.8	31
全時間合計									2787	105	490	106	3488	6.0	100.0	428

方向別自動車交通量調査表

調査地点 : No.61 Y-345 (仮) 白百合幼稚園前

調査年月日 : 令和 5年12月 7日(木) 天候:晴れ

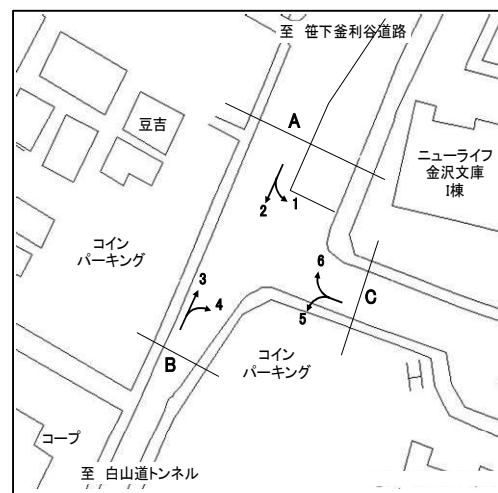

方向 種別 時間帯	5								6							
	乗用車 (台)	バス (台)	小型 貨物車 (台)	大型 貨物車 (台)	合計 (台)	大型車 混入率 (%)	時間 係数 (%)	二輪車 (台)	乗用車 (台)	バス (台)	小型 貨物車 (台)	大型 貨物車 (台)	合計 (台)	大型車 混入率 (%)	時間 係数 (%)	二輪車 (台)
7:00- 8:00	1	0	1	0	2	0.0	2.9	0	3	0	0	0	3	0.0	5.4	3
8:00- 9:00	8	0	0	0	8	0.0	11.4	1	4	0	1	1	6	16.7	10.7	1
9:00-10:00	3	0	2	1	6	16.7	8.6	1	6	0	3	0	9	0.0	16.1	2
10:00-11:00	1	0	0	0	1	0.0	1.4	0	5	0	2	0	7	0.0	12.5	0
11:00-12:00	2	0	1	0	3	0.0	4.3	3	2	0	0	1	3	33.3	5.4	1
12:00-13:00	7	0	1	1	9	11.1	12.9	1	1	0	0	1	2	50.0	3.6	0
13:00-14:00	2	0	0	0	2	0.0	2.9	0	4	0	0	1	5	20.0	8.9	0
14:00-15:00	5	1	3	2	11	27.3	15.7	5	2	0	3	0	5	0.0	8.9	0
15:00-16:00	2	0	0	1	3	33.3	4.3	1	2	0	1	1	4	25.0	7.1	1
16:00-17:00	10	0	0	0	10	0.0	14.3	1	2	0	0	1	3	33.3	5.4	0
17:00-18:00	7	0	1	0	8	0.0	11.4	2	4	0	0	1	5	20.0	8.9	1
18:00-19:00	4	0	2	1	7	14.3	10.0	1	3	0	1	0	4	0.0	7.1	0
全時間合計	52	1	11	6	70	10.0	100.0	16	38	0	11	7	56	12.5	100.0	9

方向 種別 時間帯									C 合計 (5+ 6)							
	乗用車 (台)	バス (台)	小型 貨物車 (台)	大型 貨物車 (台)	合計 (台)	大型車 混入率 (%)	時間 係数 (%)	二輪車 (台)	乗用車 (台)	バス (台)	小型 貨物車 (台)	大型 貨物車 (台)	合計 (台)	大型車 混入率 (%)	時間 係数 (%)	二輪車 (台)
7:00- 8:00									4	0	1	0	5	0.0	4.0	3
8:00- 9:00									12	0	1	1	14	7.1	11.1	2
9:00-10:00									9	0	5	1	15	6.7	11.9	3
10:00-11:00									6	0	2	0	8	0.0	6.3	0
11:00-12:00									4	0	1	1	6	16.7	4.8	4
12:00-13:00									8	0	1	2	11	18.2	8.7	1
13:00-14:00									6	0	0	1	7	14.3	5.6	0
14:00-15:00									7	1	6	2	16	18.8	12.7	5
15:00-16:00									4	0	1	2	7	28.6	5.6	2
16:00-17:00									12	0	0	1	13	7.7	10.3	1
17:00-18:00									11	0	1	1	13	7.7	10.3	3
18:00-19:00									7	0	3	1	11	9.1	8.7	1
全時間合計									90	1	22	13	126	11.1	100.0	25

方向別自動車交通量調査表

調査地点 : No.62 Y-346 (仮) ニューライフ入口

調査年月日 : 令和 5年12月 7日(木) 天候:晴れ

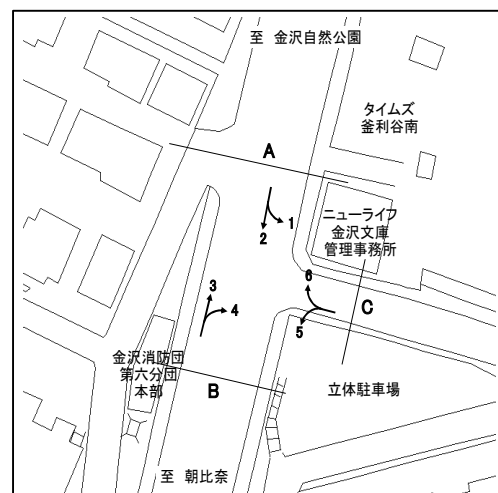

方向 種別 時間帯	1								2							
	乗用車 (台)	バス (台)	小型 貨物車 (台)	大型 貨物車 (台)	合計 (台)	大型車 混入率 (%)	時間 係数 (%)	二輪車 (台)	乗用車 (台)	バス (台)	小型 貨物車 (台)	大型 貨物車 (台)	合計 (台)	大型車 混入率 (%)	時間 係数 (%)	二輪車 (台)
7:00- 8:00	1	0	0	0	1	0.0	0.6	1	182	18	35	18	253	14.2	5.5	34
8:00- 9:00	7	0	3	0	10	0.0	5.6	0	228	20	50	23	321	13.4	7.0	28
9:00-10:00	4	0	5	0	9	0.0	5.0	1	216	11	55	15	297	8.8	6.4	24
10:00-11:00	7	0	3	0	10	0.0	5.6	2	239	12	45	14	310	8.4	6.7	29
11:00-12:00	12	0	0	1	13	7.7	7.3	2	319	10	71	13	413	5.6	9.0	32
12:00-13:00	17	0	2	0	19	0.0	10.6	2	330	9	48	12	399	5.3	8.7	35
13:00-14:00	18	0	5	0	23	0.0	12.8	2	296	11	65	11	383	5.7	8.3	44
14:00-15:00	12	0	3	2	17	11.8	9.5	6	277	15	63	14	369	7.9	8.0	33
15:00-16:00	14	0	3	0	17	0.0	9.5	3	286	15	41	10	352	7.1	7.6	32
16:00-17:00	18	0	3	1	22	4.5	12.3	3	379	15	49	8	451	5.1	9.8	38
17:00-18:00	19	0	2	0	21	0.0	11.7	4	422	14	85	1	522	2.9	11.3	68
18:00-19:00	15	0	1	1	17	5.9	9.5	5	441	16	75	4	536	3.7	11.6	80
全時間合計	144	0	30	5	179	2.8	100.0	31	3615	166	682	143	4606	6.7	100.0	477

方向 種別 時間帯									A 合計 (1+ 2)							
	乗用車 (台)	バス (台)	小型 貨物車 (台)	大型 貨物車 (台)	合計 (台)	大型車 混入率 (%)	時間 係数 (%)	二輪車 (台)	乗用車 (台)	バス (台)	小型 貨物車 (台)	大型 貨物車 (台)	合計 (台)	大型車 混入率 (%)	時間 係数 (%)	二輪車 (台)
7:00- 8:00									183	18	35	18	254	14.2	5.3	35
8:00- 9:00									235	20	53	23	331	13.0	6.9	28
9:00-10:00									220	11	60	15	306	8.5	6.4	25
10:00-11:00									246	12	48	14	320	8.1	6.7	31
11:00-12:00									331	10	71	14	426	5.6	8.9	34
12:00-13:00									347	9	50	12	418	5.0	8.7	37
13:00-14:00									314	11	70	11	406	5.4	8.5	46
14:00-15:00									289	15	66	16	386	8.0	8.1	39
15:00-16:00									300	15	44	10	369	6.8	7.7	35
16:00-17:00									397	15	52	9	473	5.1	9.9	41
17:00-18:00									441	14	87	1	543	2.8	11.3	72
18:00-19:00									456	16	76	5	553	3.8	11.6	85
全時間合計									3759	166	712	148	4785	6.6	100.0	508

方向別自動車交通量調査表

調査地点 : No.62 Y-346 (仮) ニューライフ入口

調査年月日 : 令和 5年12月 7日(木) 天候:晴れ

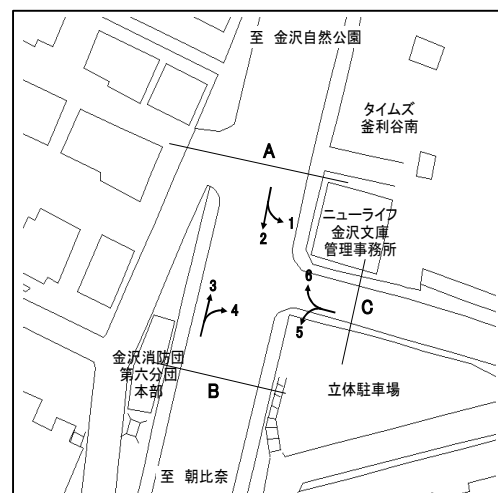

方向 種別 時間帯	3								4							
	乗用車 (台)	バス (台)	小型 貨物車 (台)	大型 貨物車 (台)	合計 (台)	大型車 混入率 (%)	時間 係数 (%)	二輪車 (台)	乗用車 (台)	バス (台)	小型 貨物車 (台)	大型 貨物車 (台)	合計 (台)	大型車 混入率 (%)	時間 係数 (%)	二輪車 (台)
7:00- 8:00	403	21	44	11	479	6.7	10.3	80	0	0	0	0	0	0.0	0.0	0
8:00- 9:00	443	18	67	7	535	4.7	11.5	70	2	0	0	0	2	0.0	6.9	0
9:00-10:00	380	13	86	15	494	5.7	10.6	42	0	0	0	0	0	0.0	0.0	0
10:00-11:00	319	10	60	13	402	5.7	8.7	43	1	0	0	0	1	0.0	3.4	1
11:00-12:00	294	12	63	14	383	6.8	8.2	33	4	0	0	0	4	0.0	13.8	2
12:00-13:00	248	18	44	14	324	9.9	7.0	31	3	0	0	0	3	0.0	10.3	1
13:00-14:00	222	11	44	7	284	6.3	6.1	29	1	0	1	0	2	0.0	6.9	0
14:00-15:00	263	10	50	12	335	6.6	7.2	26	1	0	1	0	2	0.0	6.9	0
15:00-16:00	256	9	71	8	344	4.9	7.4	34	1	0	0	0	1	0.0	3.4	0
16:00-17:00	300	11	71	6	388	4.4	8.4	40	6	0	0	0	6	0.0	20.7	0
17:00-18:00	285	14	56	10	365	6.6	7.9	28	2	0	1	0	3	0.0	10.3	0
18:00-19:00	267	16	26	1	310	5.5	6.7	28	5	0	0	0	5	0.0	17.2	1
全時間合計	3680	163	682	118	4643	6.1	100.0	484	26	0	3	0	29	0.0	100.0	5

方向 種別 時間帯									B 合計 (3+ 4)							
	乗用車 (台)	バス (台)	小型 貨物車 (台)	大型 貨物車 (台)	合計 (台)	大型車 混入率 (%)	時間 係数 (%)	二輪車 (台)	乗用車 (台)	バス (台)	小型 貨物車 (台)	大型 貨物車 (台)	合計 (台)	大型車 混入率 (%)	時間 係数 (%)	二輪車 (台)
7:00- 8:00									403	21	44	11	479	6.7	10.3	80
8:00- 9:00									445	18	67	7	537	4.7	11.5	70
9:00-10:00									380	13	86	15	494	5.7	10.6	42
10:00-11:00									320	10	60	13	403	5.7	8.6	44
11:00-12:00									298	12	63	14	387	6.7	8.3	35
12:00-13:00									251	18	44	14	327	9.8	7.0	32
13:00-14:00									223	11	45	7	286	6.3	6.1	29
14:00-15:00									264	10	51	12	337	6.5	7.2	26
15:00-16:00									257	9	71	8	345	4.9	7.4	34
16:00-17:00									306	11	71	6	394	4.3	8.4	40
17:00-18:00									287	14	57	10	368	6.5	7.9	28
18:00-19:00									272	16	26	1	315	5.4	6.7	29
全時間合計									3706	163	685	118	4672	6.0	100.0	489

方向別自動車交通量調査表

調査地点 : No.62 Y-346 (仮) ニューライフ入口

調査年月日 : 令和 5年12月 7日(木) 天候:晴れ

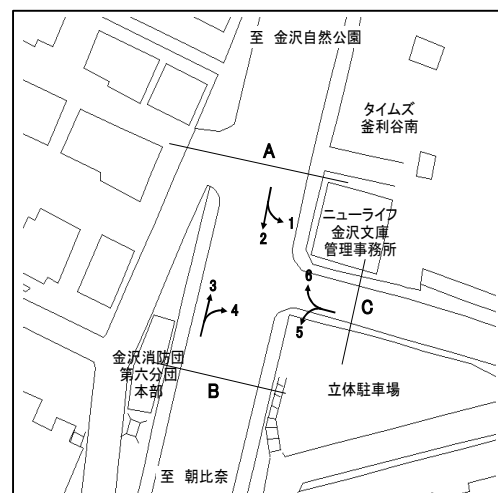

方向 種別 時間帯	5								6							
	乗用車 (台)	バス (台)	小型 貨物車 (台)	大型 貨物車 (台)	合計 (台)	大型車 混入率 (%)	時間 係数 (%)	二輪車 (台)	乗用車 (台)	バス (台)	小型 貨物車 (台)	大型 貨物車 (台)	合計 (台)	大型車 混入率 (%)	時間 係数 (%)	二輪車 (台)
7:00- 8:00	0	0	0	0	0	0.0	0.0	0	10	0	3	0	13	0.0	7.9	1
8:00- 9:00	3	0	2	0	5	0.0	16.7	0	8	0	5	1	14	7.1	8.5	5
9:00-10:00	1	0	0	0	1	0.0	3.3	1	15	0	2	1	18	5.6	11.0	6
10:00-11:00	1	0	0	0	1	0.0	3.3	0	16	0	1	0	17	0.0	10.4	1
11:00-12:00	3	0	0	0	3	0.0	10.0	2	14	0	0	2	16	12.5	9.8	1
12:00-13:00	2	0	0	0	2	0.0	6.7	0	7	0	1	0	8	0.0	4.9	1
13:00-14:00	2	0	0	0	2	0.0	6.7	0	8	0	2	0	10	0.0	6.1	2
14:00-15:00	3	0	1	0	4	0.0	13.3	1	16	0	2	0	18	0.0	11.0	0
15:00-16:00	2	0	0	0	2	0.0	6.7	0	7	0	1	0	8	0.0	4.9	2
16:00-17:00	4	0	1	0	5	0.0	16.7	0	12	1	1	0	14	7.1	8.5	0
17:00-18:00	2	0	0	0	2	0.0	6.7	0	15	0	2	0	17	0.0	10.4	0
18:00-19:00	3	0	0	0	3	0.0	10.0	0	9	0	2	0	11	0.0	6.7	2
全時間合計	26	0	4	0	30	0.0	100.0	4	137	1	22	4	164	3.0	100.0	21

方向 種別 時間帯									C 合計 (5+ 6)							
	乗用車 (台)	バス (台)	小型 貨物車 (台)	大型 貨物車 (台)	合計 (台)	大型車 混入率 (%)	時間 係数 (%)	二輪車 (台)	乗用車 (台)	バス (台)	小型 貨物車 (台)	大型 貨物車 (台)	合計 (台)	大型車 混入率 (%)	時間 係数 (%)	二輪車 (台)
7:00- 8:00									10	0	3	0	13	0.0	6.7	1
8:00- 9:00									11	0	7	1	19	5.3	9.8	5
9:00-10:00									16	0	2	1	19	5.3	9.8	7
10:00-11:00									17	0	1	0	18	0.0	9.3	1
11:00-12:00									17	0	0	2	19	10.5	9.8	3
12:00-13:00									9	0	1	0	10	0.0	5.2	1
13:00-14:00									10	0	2	0	12	0.0	6.2	2
14:00-15:00									19	0	3	0	22	0.0	11.3	1
15:00-16:00									9	0	1	0	10	0.0	5.2	2
16:00-17:00									16	1	2	0	19	5.3	9.8	0
17:00-18:00									17	0	2	0	19	0.0	9.8	0
18:00-19:00									12	0	2	0	14	0.0	7.2	2
全時間合計									163	1	26	4	194	2.6	100.0	25

方向別自動車交通量調査表

調査地点 : No.63 R016-19 君ヶ崎

調査年月日 : 令和 5年12月 7日(木) 天候:晴れ

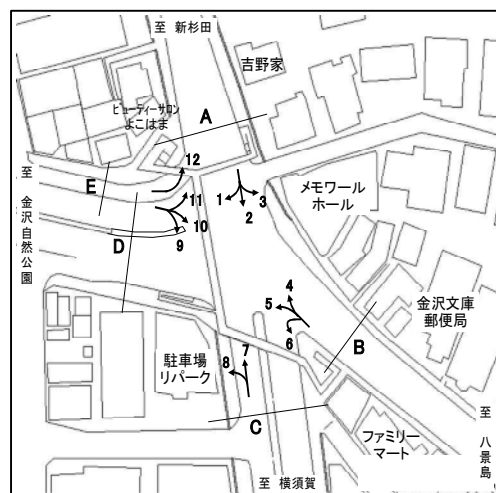

方向 種別 時間帯	1								2							
	乗用車 (台)	バス (台)	小型 貨物車 (台)	大型 貨物車 (台)	合計 (台)	大型車 混入率 (%)	時間 係数 (%)	二輪車 (台)	乗用車 (台)	バス (台)	小型 貨物車 (台)	大型 貨物車 (台)	合計 (台)	大型車 混入率 (%)	時間 係数 (%)	二輪車 (台)
7:00- 8:00	113	0	24	13	150	8.7	5.5	18	355	2	85	28	470	6.4	9.2	57
8:00- 9:00	160	1	27	11	199	6.0	7.3	17	343	6	100	27	476	6.9	9.4	51
9:00-10:00	154	1	54	21	230	9.6	8.5	13	342	3	96	29	470	6.8	9.2	50
10:00-11:00	142	2	47	16	207	8.7	7.6	11	328	2	72	23	425	5.9	8.4	44
11:00-12:00	164	1	59	13	237	5.9	8.7	26	278	1	70	28	377	7.7	7.4	52
12:00-13:00	147	1	37	11	196	6.1	7.2	22	308	0	65	25	398	6.3	7.8	73
13:00-14:00	191	0	64	15	270	5.6	10.0	23	333	1	94	23	451	5.3	8.9	57
14:00-15:00	198	2	58	15	273	6.2	10.1	21	355	7	90	16	468	4.9	9.2	52
15:00-16:00	195	2	42	7	246	3.7	9.1	17	396	1	95	23	515	4.7	10.1	57
16:00-17:00	205	2	40	5	252	2.8	9.3	11	283	0	66	11	360	3.1	7.1	58
17:00-18:00	194	3	23	3	223	2.7	8.2	27	265	2	43	6	316	2.5	6.2	85
18:00-19:00	207	2	17	1	227	1.3	8.4	32	302	1	50	3	356	1.1	7.0	165
全時間合計	2070	17	492	131	2710	5.5	100.0	238	3888	26	926	242	5082	5.3	100.0	801

方向 種別 時間帯	3								A 合計 (1+ 2+ 3)							
	乗用車 (台)	バス (台)	小型 貨物車 (台)	大型 貨物車 (台)	合計 (台)	大型車 混入率 (%)	時間 係数 (%)	二輪車 (台)	乗用車 (台)	バス (台)	小型 貨物車 (台)	大型 貨物車 (台)	合計 (台)	大型車 混入率 (%)	時間 係数 (%)	二輪車 (台)
7:00- 8:00	51	8	15	3	77	14.3	8.1	7	519	10	124	44	697	7.7	8.0	82
8:00- 9:00	30	12	14	3	59	25.4	6.2	6	533	19	141	41	734	8.2	8.4	74
9:00-10:00	63	8	21	5	97	13.4	10.2	9	559	12	171	55	797	8.4	9.1	72
10:00-11:00	54	6	18	4	82	12.2	8.6	5	524	10	137	43	714	7.4	8.2	60
11:00-12:00	56	6	23	5	90	12.2	9.5	6	498	8	152	46	704	7.7	8.1	84
12:00-13:00	62	7	16	1	86	9.3	9.1	8	517	8	118	37	680	6.6	7.8	103
13:00-14:00	46	6	15	4	71	14.1	7.5	5	570	7	173	42	792	6.2	9.1	85
14:00-15:00	54	6	17	5	82	13.4	8.6	6	607	15	165	36	823	6.2	9.4	79
15:00-16:00	71	9	15	3	98	12.2	10.3	9	662	12	152	33	859	5.2	9.8	83
16:00-17:00	59	6	8	3	76	11.8	8.0	6	547	8	114	19	688	3.9	7.9	75
17:00-18:00	42	7	7	1	57	14.0	6.0	9	501	12	73	10	596	3.7	6.8	121
18:00-19:00	49	11	12	1	73	16.4	7.7	13	558	14	79	5	656	2.9	7.5	210
全時間合計	637	92	181	38	948	13.7	100.0	89	6595	135	1599	411	8740	6.2	100.0	1128

方向別自動車交通量調査表

調査地点 : No.63 R016-19 君ヶ崎

調査年月日 : 令和 5年12月 7日(木) 天候:晴れ

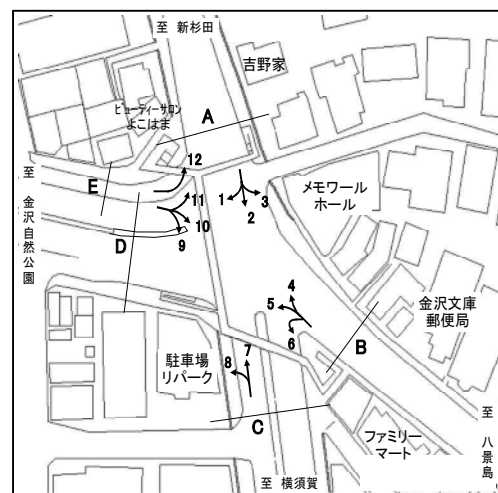

方向 種別 時間帯	4								5							
	乗用車 (台)	バス (台)	小型 貨物車 (台)	大型 貨物車 (台)	合計 (台)	大型車 混入率 (%)	時間 係数 (%)	二輪車 (台)	乗用車 (台)	バス (台)	小型 貨物車 (台)	大型 貨物車 (台)	合計 (台)	大型車 混入率 (%)	時間 係数 (%)	二輪車 (台)
7:00- 8:00	0	5	0	0	5	100.0	8.5	0	37	0	10	5	52	9.6	5.3	14
8:00- 9:00	0	6	0	0	6	100.0	10.2	0	46	0	18	0	64	0.0	6.5	16
9:00-10:00	0	3	0	0	3	100.0	5.1	0	50	0	18	6	74	8.1	7.5	14
10:00-11:00	0	4	0	0	4	100.0	6.8	0	47	0	27	5	79	6.3	8.0	11
11:00-12:00	0	4	0	0	4	100.0	6.8	0	50	0	33	4	87	4.6	8.8	15
12:00-13:00	0	6	0	0	6	100.0	10.2	0	60	0	16	6	82	7.3	8.3	13
13:00-14:00	1	5	0	0	6	83.3	10.2	0	54	0	20	6	80	7.5	8.1	12
14:00-15:00	0	5	1	0	6	83.3	10.2	0	54	1	23	4	82	6.1	8.3	17
15:00-16:00	0	3	1	0	4	75.0	6.8	0	66	0	21	3	90	3.3	9.1	15
16:00-17:00	1	5	0	0	6	83.3	10.2	0	66	0	22	3	91	3.3	9.2	16
17:00-18:00	0	4	0	0	4	100.0	6.8	0	82	0	33	0	115	0.0	11.7	45
18:00-19:00	0	5	0	0	5	100.0	8.5	0	73	0	17	0	90	0.0	9.1	31
全時間合計	2	55	2	0	59	93.2	100.0	0	685	1	258	42	986	4.4	100.0	219

方向 種別 時間帯	6								B 合計 (4+ 5+ 6)							
	乗用車 (台)	バス (台)	小型 貨物車 (台)	大型 貨物車 (台)	合計 (台)	大型車 混入率 (%)	時間 係数 (%)	二輪車 (台)	乗用車 (台)	バス (台)	小型 貨物車 (台)	大型 貨物車 (台)	合計 (台)	大型車 混入率 (%)	時間 係数 (%)	二輪車 (台)
7:00- 8:00	6	0	3	0	9	0.0	5.3	0	43	5	13	5	66	15.2	5.4	14
8:00- 9:00	14	0	10	1	25	4.0	14.6	0	60	6	28	1	95	7.4	7.8	16
9:00-10:00	11	0	7	0	18	0.0	10.5	1	61	3	25	6	95	9.5	7.8	15
10:00-11:00	6	0	3	0	9	0.0	5.3	3	53	4	30	5	92	9.8	7.6	14
11:00-12:00	7	0	1	2	10	20.0	5.8	1	57	4	34	6	101	9.9	8.3	16
12:00-13:00	8	0	11	4	23	17.4	13.5	2	68	6	27	10	111	14.4	9.1	15
13:00-14:00	5	0	3	1	9	11.1	5.3	1	60	5	23	7	95	12.6	7.8	13
14:00-15:00	9	0	4	0	13	0.0	7.6	2	63	6	28	4	101	9.9	8.3	19
15:00-16:00	14	0	7	1	22	4.5	12.9	1	80	3	29	4	116	6.0	9.5	16
16:00-17:00	10	0	4	0	14	0.0	8.2	1	77	5	26	3	111	7.2	9.1	17
17:00-18:00	8	0	1	0	9	0.0	5.3	0	90	4	34	0	128	3.1	10.5	45
18:00-19:00	6	0	4	0	10	0.0	5.8	0	79	5	21	0	105	4.8	8.6	31
全時間合計	104	0	58	9	171	5.3	100.0	12	791	56	318	51	1216	8.8	100.0	231

方向別自動車交通量調査表

調査地点 : No.63 R016-19 君ヶ崎

調査年月日 : 令和 5年12月 7日(木) 天候:晴れ

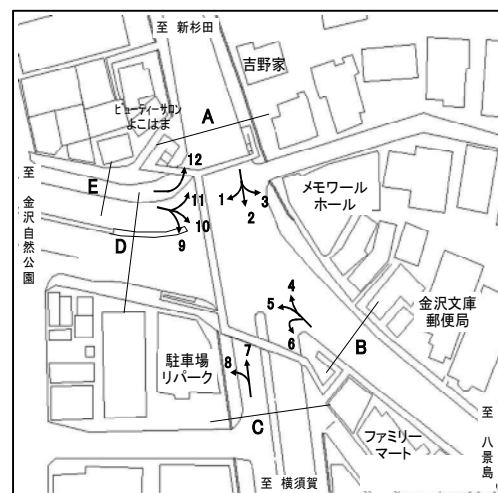

方向 種別 時間帯	7								8							
	乗用車 (台)	バス (台)	小型 貨物車 (台)	大型 貨物車 (台)	合計 (台)	大型車 混入率 (%)	時間 係数 (%)	二輪車 (台)	乗用車 (台)	バス (台)	小型 貨物車 (台)	大型 貨物車 (台)	合計 (台)	大型車 混入率 (%)	時間 係数 (%)	二輪車 (台)
7:00- 8:00	336	1	67	26	430	6.3	8.3	114	114	0	33	7	154	4.5	4.0	40
8:00- 9:00	260	0	81	19	360	5.3	7.0	69	196	0	37	14	247	5.7	6.4	30
9:00-10:00	302	1	72	35	410	8.8	7.9	61	181	5	73	9	268	5.2	7.0	43
10:00-11:00	300	0	83	19	402	4.7	7.8	58	187	1	49	14	251	6.0	6.5	37
11:00-12:00	341	0	70	23	434	5.3	8.4	41	262	1	62	18	343	5.5	8.9	34
12:00-13:00	319	0	54	24	397	6.0	7.7	53	281	0	44	18	343	5.2	8.9	33
13:00-14:00	332	0	77	13	422	3.1	8.2	48	229	2	54	15	300	5.7	7.8	33
14:00-15:00	367	4	97	18	486	4.5	9.4	63	251	1	57	15	324	4.9	8.4	48
15:00-16:00	333	1	105	10	449	2.4	8.7	53	286	4	55	8	353	3.4	9.2	33
16:00-17:00	352	3	73	9	437	2.7	8.5	52	322	1	61	5	389	1.5	10.1	51
17:00-18:00	449	0	64	7	520	1.3	10.1	86	418	0	54	9	481	1.9	12.5	75
18:00-19:00	364	0	40	7	411	1.7	8.0	57	359	0	25	3	387	0.8	10.1	46
全時間合計	4055	10	883	210	5158	4.3	100.0	755	3086	15	604	135	3840	3.9	100.0	503

方向 種別 時間帯									C 合計 (7+ 8)							
	乗用車 (台)	バス (台)	小型 貨物車 (台)	大型 貨物車 (台)	合計 (台)	大型車 混入率 (%)	時間 係数 (%)	二輪車 (台)	乗用車 (台)	バス (台)	小型 貨物車 (台)	大型 貨物車 (台)	合計 (台)	大型車 混入率 (%)	時間 係数 (%)	二輪車 (台)
7:00- 8:00									450	1	100	33	584	5.8	6.5	154
8:00- 9:00									456	0	118	33	607	5.4	6.7	99
9:00-10:00									483	6	145	44	678	7.4	7.5	104
10:00-11:00									487	1	132	33	653	5.2	7.3	95
11:00-12:00									603	1	132	41	777	5.4	8.6	75
12:00-13:00									600	0	98	42	740	5.7	8.2	86
13:00-14:00									561	2	131	28	722	4.2	8.0	81
14:00-15:00									618	5	154	33	810	4.7	9.0	111
15:00-16:00									619	5	160	18	802	2.9	8.9	86
16:00-17:00									674	4	134	14	826	2.2	9.2	103
17:00-18:00									867	0	118	16	1001	1.6	11.1	161
18:00-19:00									723	0	65	10	798	1.3	8.9	103
全時間合計									7141	25	1487	345	8998	4.1	100.0	1258

方向別自動車交通量調査表

調査地点 : No.63 R016-19 君ヶ崎

調査年月日 : 令和 5年12月 7日(木) 天候:晴れ

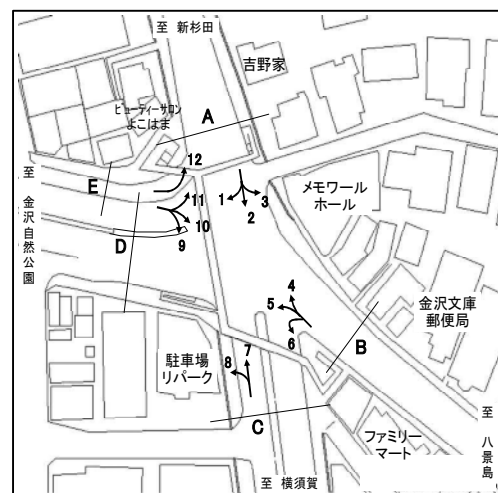

方向 種別 時間帯	9								10							
	乗用車 (台)	バス (台)	小型 貨物車 (台)	大型 貨物車 (台)	合計 (台)	大型車 混入率 (%)	時間 係数 (%)	二輪車 (台)	乗用車 (台)	バス (台)	小型 貨物車 (台)	大型 貨物車 (台)	合計 (台)	大型車 混入率 (%)	時間 係数 (%)	二輪車 (台)
7:00- 8:00	216	0	48	14	278	5.0	10.3	45	189	0	24	1	214	0.5	10.2	61
8:00- 9:00	282	1	41	20	344	6.1	12.7	33	203	1	42	4	250	2.0	11.9	48
9:00-10:00	193	1	21	19	234	8.5	8.6	23	161	0	35	5	201	2.5	9.6	21
10:00-11:00	175	2	47	17	241	7.9	8.9	18	123	1	54	9	187	5.3	8.9	32
11:00-12:00	187	2	35	6	230	3.5	8.5	22	98	0	34	5	137	3.6	6.5	20
12:00-13:00	165	1	42	8	216	4.2	8.0	23	117	0	42	6	165	3.6	7.9	41
13:00-14:00	168	3	34	9	214	5.6	7.9	32	119	1	31	7	158	5.1	7.5	27
14:00-15:00	173	2	41	13	229	6.6	8.5	20	111	0	28	8	147	5.4	7.0	18
15:00-16:00	170	2	38	7	217	4.1	8.0	28	134	0	33	4	171	2.3	8.2	22
16:00-17:00	136	2	33	5	176	4.0	6.5	18	129	0	33	3	165	1.8	7.9	22
17:00-18:00	137	1	26	4	168	3.0	6.2	23	120	0	28	1	149	0.7	7.1	31
18:00-19:00	142	1	18	0	161	0.6	5.9	25	134	0	14	3	151	2.0	7.2	24
全時間合計	2144	18	424	122	2708	5.2	100.0	310	1638	3	398	56	2095	2.8	100.0	367

方向 種別 時間帯	11								D 合計 (9+10+11)							
	乗用車 (台)	バス (台)	小型 貨物車 (台)	大型 貨物車 (台)	合計 (台)	大型車 混入率 (%)	時間 係数 (%)	二輪車 (台)	乗用車 (台)	バス (台)	小型 貨物車 (台)	大型 貨物車 (台)	合計 (台)	大型車 混入率 (%)	時間 係数 (%)	二輪車 (台)
7:00- 8:00	167	2	22	10	201	6.0	12.0	29	572	2	94	25	693	3.9	10.7	135
8:00- 9:00	168	0	30	9	207	4.3	12.4	25	653	2	113	33	801	4.4	12.4	106
9:00-10:00	101	0	26	12	139	8.6	8.3	15	455	1	82	36	574	6.4	8.9	59
10:00-11:00	109	0	28	4	141	2.8	8.4	12	407	3	129	30	569	5.8	8.8	62
11:00-12:00	110	0	21	13	144	9.0	8.6	15	395	2	90	24	511	5.1	7.9	57
12:00-13:00	112	1	18	6	137	5.1	8.2	9	394	2	102	20	518	4.2	8.0	73
13:00-14:00	95	0	19	3	117	2.6	7.0	10	382	4	84	19	489	4.7	7.6	69
14:00-15:00	98	1	15	6	120	5.8	7.2	13	382	3	84	27	496	6.0	7.7	51
15:00-16:00	100	3	27	5	135	5.9	8.1	10	404	5	98	16	523	4.0	8.1	60
16:00-17:00	113	3	33	1	150	2.7	9.0	9	378	5	99	9	491	2.9	7.6	49
17:00-18:00	75	3	13	4	95	7.4	5.7	9	332	4	67	9	412	3.2	6.4	63
18:00-19:00	81	0	5	0	86	0.0	5.1	8	357	1	37	3	398	1.0	6.1	57
全時間合計	1329	13	257	73	1672	5.1	100.0	164	5111	34	1079	251	6475	4.4	100.0	841

方向別自動車交通量調査表

調査地点 : No.63 R016-19 君ヶ崎

調査年月日 : 令和 5年12月 7日(木) 天候:晴れ

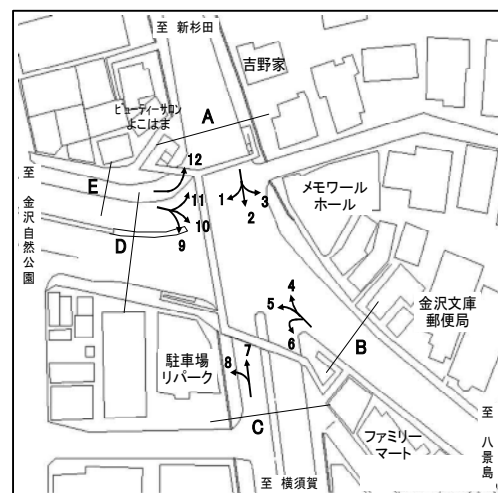

方向 種別 時間帯	12								E 合計 (12)							
	乗用車 (台)	バス (台)	小型 貨物車 (台)	大型 貨物車 (台)	合計 (台)	大型車 混入率 (%)	時間 係数 (%)	二輪車 (台)	乗用車 (台)	バス (台)	小型 貨物車 (台)	大型 貨物車 (台)	合計 (台)	大型車 混入率 (%)	時間 係数 (%)	二輪車 (台)
7:00- 8:00	8	0	3	0	11	0.0	5.3	1	8	0	3	0	11	0.0	5.3	1
8:00- 9:00	7	0	4	1	12	8.3	5.7	2	7	0	4	1	12	8.3	5.7	2
9:00-10:00	7	0	9	1	17	5.9	8.1	0	7	0	9	1	17	5.9	8.1	0
10:00-11:00	7	0	6	1	14	7.1	6.7	0	7	0	6	1	14	7.1	6.7	0
11:00-12:00	7	0	8	0	15	0.0	7.2	4	7	0	8	0	15	0.0	7.2	4
12:00-13:00	20	0	9	0	29	0.0	13.9	3	20	0	9	0	29	0.0	13.9	3
13:00-14:00	16	0	4	1	21	4.8	10.0	0	16	0	4	1	21	4.8	10.0	0
14:00-15:00	6	0	9	3	18	16.7	8.6	2	6	0	9	3	18	16.7	8.6	2
15:00-16:00	12	0	9	0	21	0.0	10.0	1	12	0	9	0	21	0.0	10.0	1
16:00-17:00	12	0	2	2	16	12.5	7.7	2	12	0	2	2	16	12.5	7.7	2
17:00-18:00	12	0	4	3	19	15.8	9.1	5	12	0	4	3	19	15.8	9.1	5
18:00-19:00	15	0	1	0	16	0.0	7.7	2	15	0	1	0	16	0.0	7.7	2
全時間合計	129	0	68	12	209	5.7	100.0	22	129	0	68	12	209	5.7	100.0	22

方向別自動車交通量調査表

調査地点 : No.64 Y-347 文庫小学校入口

調査年月日 : 令和 5年12月 7日(木) 天候:晴れ

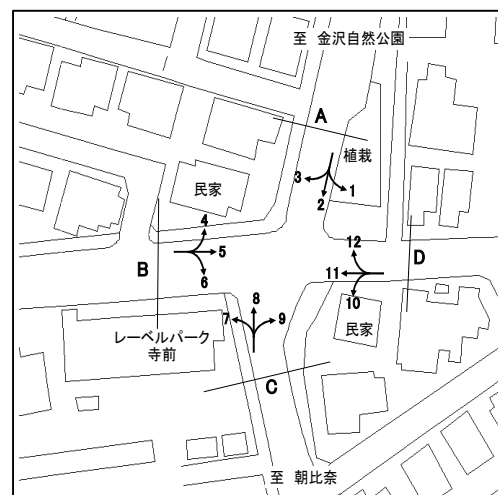

方向 種別 時間帯	1								2							
	乗用車 (台)	バス (台)	小型 貨物車 (台)	大型 貨物車 (台)	合計 (台)	大型車 混入率 (%)	時間 係数 (%)	二輪車 (台)	乗用車 (台)	バス (台)	小型 貨物車 (台)	大型 貨物車 (台)	合計 (台)	大型車 混入率 (%)	時間 係数 (%)	二輪車 (台)
7:00- 8:00	3	0	0	0	3	0.0	7.1	1	39	5	7	1	52	11.5	10.7	8
8:00- 9:00	0	0	2	0	2	0.0	4.8	0	42	7	5	0	54	13.0	11.1	8
9:00-10:00	2	0	0	0	2	0.0	4.8	2	33	2	10	2	47	8.5	9.7	5
10:00-11:00	4	0	1	1	6	16.7	14.3	1	29	3	5	1	38	10.5	7.8	4
11:00-12:00	0	0	0	0	0	0.0	0.0	0	24	2	4	1	31	9.7	6.4	6
12:00-13:00	4	0	1	0	5	0.0	11.9	0	29	2	6	1	38	7.9	7.8	4
13:00-14:00	0	0	0	0	0	0.0	0.0	1	28	2	7	0	37	5.4	7.6	5
14:00-15:00	6	0	2	0	8	0.0	19.0	0	28	2	8	1	39	7.7	8.0	4
15:00-16:00	3	0	0	0	3	0.0	7.1	0	25	5	4	2	36	19.4	7.4	3
16:00-17:00	3	0	1	1	5	20.0	11.9	0	30	5	5	0	40	12.5	8.2	5
17:00-18:00	6	0	0	0	6	0.0	14.3	0	29	7	3	0	39	17.9	8.0	8
18:00-19:00	2	0	0	0	2	0.0	4.8	0	22	5	7	0	34	14.7	7.0	4
全時間合計	33	0	7	2	42	4.8	100.0	5	358	47	71	9	485	11.5	100.0	64

方向 種別 時間帯	3								A 合計 (1+ 2+ 3)							
	乗用車 (台)	バス (台)	小型 貨物車 (台)	大型 貨物車 (台)	合計 (台)	大型車 混入率 (%)	時間 係数 (%)	二輪車 (台)	乗用車 (台)	バス (台)	小型 貨物車 (台)	大型 貨物車 (台)	合計 (台)	大型車 混入率 (%)	時間 係数 (%)	二輪車 (台)
7:00- 8:00	13	0	1	0	14	0.0	7.0	1	55	5	8	1	69	8.7	9.5	10
8:00- 9:00	11	0	5	1	17	5.9	8.5	2	53	7	12	1	73	11.0	10.0	10
9:00-10:00	9	0	2	0	11	0.0	5.5	0	44	2	12	2	60	6.7	8.3	7
10:00-11:00	12	0	6	2	20	10.0	10.0	3	45	3	12	4	64	10.9	8.8	8
11:00-12:00	12	0	4	1	17	5.9	8.5	3	36	2	8	2	48	8.3	6.6	9
12:00-13:00	14	0	4	0	18	0.0	9.0	3	47	2	11	1	61	4.9	8.4	7
13:00-14:00	13	0	6	0	19	0.0	9.5	4	41	2	13	0	56	3.6	7.7	10
14:00-15:00	10	0	5	0	15	0.0	7.5	5	44	2	15	1	62	4.8	8.5	9
15:00-16:00	8	0	3	1	12	8.3	6.0	5	36	5	7	3	51	15.7	7.0	8
16:00-17:00	19	0	1	0	20	0.0	10.0	4	52	5	7	1	65	9.2	8.9	9
17:00-18:00	16	0	4	2	22	9.1	11.0	1	51	7	7	2	67	13.4	9.2	9
18:00-19:00	12	0	2	1	15	6.7	7.5	0	36	5	9	1	51	11.8	7.0	4
全時間合計	149	0	43	8	200	4.0	100.0	31	540	47	121	19	727	9.1	100.0	100

方向別自動車交通量調査表

調査地点 : No.64 Y-347 文庫小学校入口

調査年月日 : 令和 5年12月 7日(木) 天候:晴れ

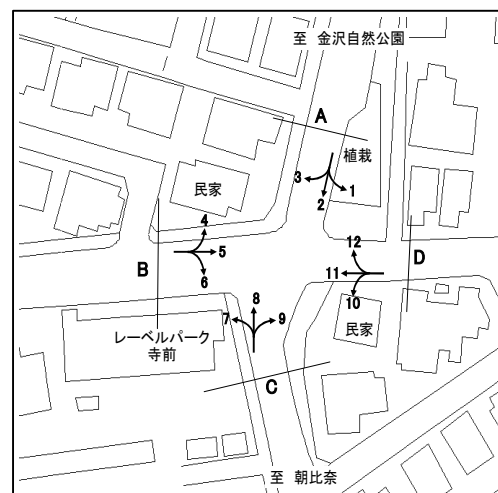

方向 種別 時間帯	4								5							
	乗用車 (台)	バス (台)	小型 貨物車 (台)	大型 貨物車 (台)	合計 (台)	大型車 混入率 (%)	時間 係数 (%)	二輪車 (台)	乗用車 (台)	バス (台)	小型 貨物車 (台)	大型 貨物車 (台)	合計 (台)	大型車 混入率 (%)	時間 係数 (%)	二輪車 (台)
7:00- 8:00	150	0	17	4	171	2.3	40.8	58	3	4	0	0	7	57.1	0.8	0
8:00- 9:00	69	0	14	2	85	2.4	20.3	27	62	3	9	3	77	7.8	8.9	8
9:00-10:00	19	0	2	1	22	4.5	5.3	6	74	3	13	7	97	10.3	11.2	16
10:00-11:00	9	0	4	0	13	0.0	3.1	2	55	2	16	8	81	12.3	9.4	14
11:00-12:00	9	0	6	0	15	0.0	3.6	5	48	1	17	5	71	8.5	8.2	12
12:00-13:00	11	0	4	0	15	0.0	3.6	1	50	2	23	4	79	7.6	9.1	6
13:00-14:00	8	0	4	0	12	0.0	2.9	3	50	1	14	8	73	12.3	8.4	9
14:00-15:00	12	0	8	0	20	0.0	4.8	9	56	2	18	4	80	7.5	9.2	18
15:00-16:00	11	0	5	1	17	5.9	4.1	3	59	2	11	6	78	10.3	9.0	11
16:00-17:00	15	0	3	0	18	0.0	4.3	8	64	2	10	6	82	9.8	9.5	11
17:00-18:00	13	0	7	0	20	0.0	4.8	2	58	2	19	2	81	4.9	9.4	19
18:00-19:00	9	0	2	0	11	0.0	2.6	3	43	5	9	2	59	11.9	6.8	10
全時間合計	335	0	76	8	419	1.9	100.0	127	622	29	159	55	865	9.7	100.0	134

方向 種別 時間帯	6								B 合計 (4+ 5+ 6)							
	乗用車 (台)	バス (台)	小型 貨物車 (台)	大型 貨物車 (台)	合計 (台)	大型車 混入率 (%)	時間 係数 (%)	二輪車 (台)	乗用車 (台)	バス (台)	小型 貨物車 (台)	大型 貨物車 (台)	合計 (台)	大型車 混入率 (%)	時間 係数 (%)	二輪車 (台)
7:00- 8:00	15	0	2	0	17	0.0	12.7	4	168	4	19	4	195	4.1	13.8	62
8:00- 9:00	10	0	3	0	13	0.0	9.7	4	141	3	26	5	175	4.6	12.3	39
9:00-10:00	3	0	2	4	9	44.4	6.7	2	96	3	17	12	128	11.7	9.0	24
10:00-11:00	2	0	3	0	5	0.0	3.7	1	66	2	23	8	99	10.1	7.0	17
11:00-12:00	6	0	2	0	8	0.0	6.0	3	63	1	25	5	94	6.4	6.6	20
12:00-13:00	3	0	4	2	9	22.2	6.7	3	64	2	31	6	103	7.8	7.3	10
13:00-14:00	7	0	1	1	9	11.1	6.7	2	65	1	19	9	94	10.6	6.6	14
14:00-15:00	5	0	2	0	7	0.0	5.2	4	73	2	28	4	107	5.6	7.5	31
15:00-16:00	15	0	3	1	19	5.3	14.2	1	85	2	19	8	114	8.8	8.0	15
16:00-17:00	13	0	2	1	16	6.3	11.9	2	92	2	15	7	116	7.8	8.2	21
17:00-18:00	8	0	2	0	10	0.0	7.5	2	79	2	28	2	111	3.6	7.8	23
18:00-19:00	7	0	4	1	12	8.3	9.0	2	59	5	15	3	82	9.8	5.8	15
全時間合計	94	0	30	10	134	7.5	100.0	30	1051	29	265	73	1418	7.2	100.0	291

方向別自動車交通量調査表

調査地点 : No.64 Y-347 文庫小学校入口

調査年月日 : 令和 5年12月 7日(木) 天候:晴れ

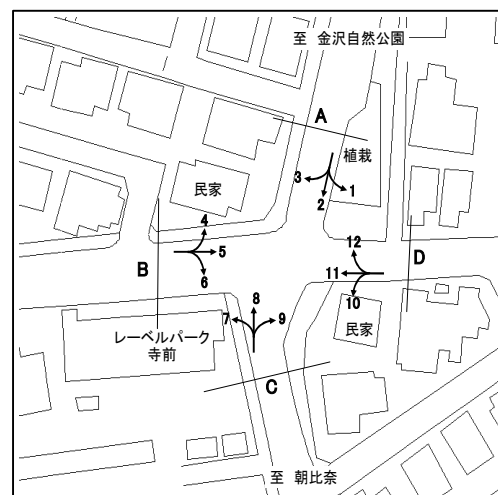

方向 種別 時間帯	7								8							
	乗用車 (台)	バス (台)	小型 貨物車 (台)	大型 貨物車 (台)	合計 (台)	大型車 混入率 (%)	時間 係数 (%)	二輪車 (台)	乗用車 (台)	バス (台)	小型 貨物車 (台)	大型 貨物車 (台)	合計 (台)	大型車 混入率 (%)	時間 係数 (%)	二輪車 (台)
7:00- 8:00	5	0	4	2	11	18.2	6.8	2	22	7	3	2	34	26.5	6.9	3
8:00- 9:00	6	0	2	1	9	11.1	5.6	2	38	6	6	2	52	15.4	10.5	8
9:00-10:00	18	0	3	0	21	0.0	13.0	1	29	5	5	0	39	12.8	7.9	1
10:00-11:00	9	0	7	0	16	0.0	9.9	0	26	2	6	1	35	8.6	7.1	4
11:00-12:00	8	0	3	0	11	0.0	6.8	3	30	3	7	0	40	7.5	8.1	6
12:00-13:00	8	0	3	0	11	0.0	6.8	1	25	1	4	1	31	6.5	6.3	2
13:00-14:00	13	0	3	2	18	11.1	11.2	2	27	4	10	0	41	9.8	8.3	4
14:00-15:00	14	0	4	1	19	5.3	11.8	0	32	2	6	0	40	5.0	8.1	7
15:00-16:00	13	0	2	1	16	6.3	9.9	2	27	6	8	1	42	16.7	8.5	2
16:00-17:00	7	0	3	0	10	0.0	6.2	1	28	4	7	1	40	12.5	8.1	6
17:00-18:00	11	0	2	0	13	0.0	8.1	2	53	4	5	0	62	6.5	12.5	10
18:00-19:00	2	0	4	0	6	0.0	3.7	0	30	7	3	0	40	17.5	8.1	2
全時間合計	114	0	40	7	161	4.3	100.0	16	367	51	70	8	496	11.9	100.0	55

方向 種別 時間帯	9								C 合計 (7+ 8+ 9)							
	乗用車 (台)	バス (台)	小型 貨物車 (台)	大型 貨物車 (台)	合計 (台)	大型車 混入率 (%)	時間 係数 (%)	二輪車 (台)	乗用車 (台)	バス (台)	小型 貨物車 (台)	大型 貨物車 (台)	合計 (台)	大型車 混入率 (%)	時間 係数 (%)	二輪車 (台)
7:00- 8:00	1	0	0	0	1	0.0	1.3	0	28	7	7	4	46	23.9	6.3	5
8:00- 9:00	8	0	2	0	10	0.0	13.3	3	52	6	10	3	71	12.7	9.7	13
9:00-10:00	4	0	3	0	7	0.0	9.3	0	51	5	11	0	67	7.5	9.2	2
10:00-11:00	9	0	1	1	11	9.1	14.7	0	44	2	14	2	62	6.5	8.5	4
11:00-12:00	6	0	1	0	7	0.0	9.3	3	44	3	11	0	58	5.2	7.9	12
12:00-13:00	5	0	1	0	6	0.0	8.0	0	38	1	8	1	48	4.2	6.6	3
13:00-14:00	4	0	1	0	5	0.0	6.7	1	44	4	14	2	64	9.4	8.7	7
14:00-15:00	2	0	1	0	3	0.0	4.0	0	48	2	11	1	62	4.8	8.5	7
15:00-16:00	6	0	1	0	7	0.0	9.3	2	46	6	11	2	65	12.3	8.9	6
16:00-17:00	2	0	2	0	4	0.0	5.3	0	37	4	12	1	54	9.3	7.4	7
17:00-18:00	5	0	1	0	6	0.0	8.0	0	69	4	8	0	81	4.9	11.1	12
18:00-19:00	7	0	1	0	8	0.0	10.7	0	39	7	8	0	54	13.0	7.4	2
全時間合計	59	0	15	1	75	1.3	100.0	9	540	51	125	16	732	9.2	100.0	80

方向別自動車交通量調査表

調査地点 : No.64 Y-347 文庫小学校入口

調査年月日 : 令和 5年12月 7日(木) 天候:晴れ

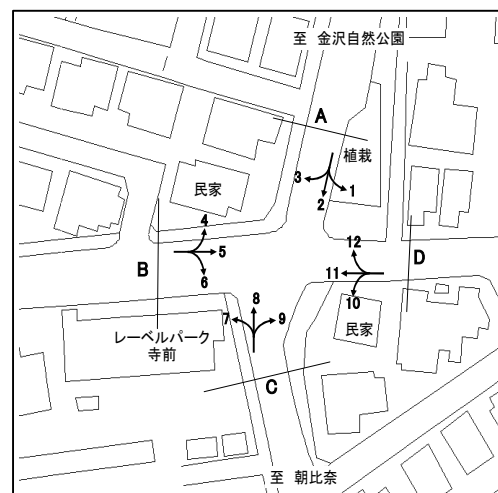

方向 種別 時間帯	10								11							
	乗用車 (台)	バス (台)	小型 貨物車 (台)	大型 貨物車 (台)	合計 (台)	大型車 混入率 (%)	時間 係数 (%)	二輪車 (台)	乗用車 (台)	バス (台)	小型 貨物車 (台)	大型 貨物車 (台)	合計 (台)	大型車 混入率 (%)	時間 係数 (%)	二輪車 (台)
7:00- 8:00	5	0	0	0	5	0.0	8.1	1	34	4	10	8	56	21.4	4.9	11
8:00- 9:00	6	0	0	1	7	14.3	11.3	0	55	4	20	2	81	7.4	7.0	12
9:00-10:00	5	0	2	0	7	0.0	11.3	3	56	3	23	8	90	12.2	7.8	10
10:00-11:00	1	0	3	0	4	0.0	6.5	1	61	1	17	10	89	12.4	7.7	10
11:00-12:00	4	0	2	1	7	14.3	11.3	0	58	2	16	3	79	6.3	6.8	9
12:00-13:00	2	0	1	0	3	0.0	4.8	0	49	1	9	3	62	6.5	5.4	14
13:00-14:00	2	0	1	0	3	0.0	4.8	0	68	2	18	6	94	8.5	8.1	9
14:00-15:00	4	0	0	0	4	0.0	6.5	2	64	1	14	7	86	9.3	7.5	14
15:00-16:00	3	0	2	0	5	0.0	8.1	1	92	3	29	5	129	6.2	11.2	12
16:00-17:00	3	0	1	0	4	0.0	6.5	0	97	3	14	1	115	3.5	10.0	18
17:00-18:00	8	0	1	0	9	0.0	14.5	1	142	2	15	0	159	1.3	13.8	48
18:00-19:00	4	0	0	0	4	0.0	6.5	1	105	3	4	2	114	4.4	9.9	32
全時間合計	47	0	13	2	62	3.2	100.0	10	881	29	189	55	1154	7.3	100.0	199

方向 種別 時間帯	12								D 合計 (10+11+12)							
	乗用車 (台)	バス (台)	小型 貨物車 (台)	大型 貨物車 (台)	合計 (台)	大型車 混入率 (%)	時間 係数 (%)	二輪車 (台)	乗用車 (台)	バス (台)	小型 貨物車 (台)	大型 貨物車 (台)	合計 (台)	大型車 混入率 (%)	時間 係数 (%)	二輪車 (台)
7:00- 8:00	3	0	0	0	3	0.0	9.7	0	42	4	10	8	64	18.8	5.1	12
8:00- 9:00	2	0	0	0	2	0.0	6.5	1	63	4	20	3	90	7.8	7.2	13
9:00-10:00	3	0	2	0	5	0.0	16.1	0	64	3	27	8	102	10.8	8.2	13
10:00-11:00	2	0	0	0	2	0.0	6.5	2	64	1	20	10	95	11.6	7.6	13
11:00-12:00	1	0	0	0	1	0.0	3.2	0	63	2	18	4	87	6.9	7.0	9
12:00-13:00	0	0	1	0	1	0.0	3.2	0	51	1	11	3	66	6.1	5.3	14
13:00-14:00	1	0	1	0	2	0.0	6.5	0	71	2	20	6	99	8.1	7.9	9
14:00-15:00	2	1	0	1	4	50.0	12.9	0	70	2	14	8	94	10.6	7.5	16
15:00-16:00	1	1	0	0	2	50.0	6.5	0	96	4	31	5	136	6.6	10.9	13
16:00-17:00	2	1	0	1	4	50.0	12.9	0	102	4	15	2	123	4.9	9.9	18
17:00-18:00	4	0	0	0	4	0.0	12.9	0	154	2	16	0	172	1.2	13.8	49
18:00-19:00	1	0	0	0	1	0.0	3.2	0	110	3	4	2	119	4.2	9.5	33
全時間合計	22	3	4	2	31	16.1	100.0	3	950	32	206	59	1247	7.3	100.0	212

方向別自動車交通量調査表

調査地点 : No.66 Y-349 新興駅

調査年月日 : 令和 5年12月 6日(水) 天候:晴れ

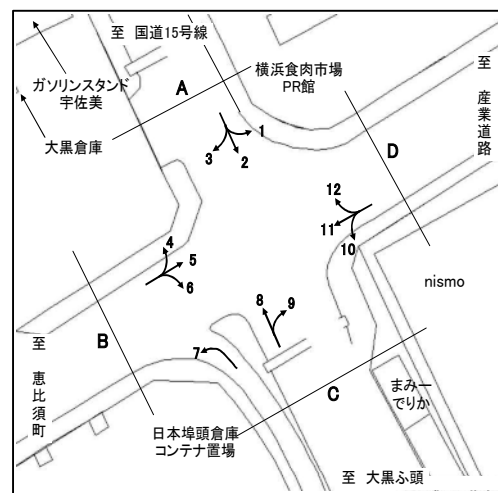

方向 種別 時間帯	1								2							
	乗用車 (台)	バス (台)	小型 貨物車 (台)	大型 貨物車 (台)	合計 (台)	大型車 混入率 (%)	時間 係数 (%)	二輪車 (台)	乗用車 (台)	バス (台)	小型 貨物車 (台)	大型 貨物車 (台)	合計 (台)	大型車 混入率 (%)	時間 係数 (%)	二輪車 (台)
7:00- 8:00	18	1	7	9	35	28.6	4.9	0	439	17	51	150	657	25.4	12.2	54
8:00- 9:00	26	1	13	18	58	32.8	8.2	0	385	30	85	198	698	32.7	12.9	41
9:00-10:00	18	1	21	39	79	50.6	11.1	0	130	16	68	224	438	54.8	8.1	12
10:00-11:00	9	0	18	33	60	55.0	8.5	1	131	5	73	245	454	55.1	8.4	9
11:00-12:00	12	0	24	43	79	54.4	11.1	0	138	8	52	239	437	56.5	8.1	18
12:00-13:00	14	0	18	26	58	44.8	8.2	0	144	9	45	174	372	49.2	6.9	12
13:00-14:00	11	0	3	27	41	65.9	5.8	0	129	3	64	161	357	45.9	6.6	11
14:00-15:00	20	0	20	48	88	54.5	12.4	1	129	5	77	157	368	44.0	6.8	14
15:00-16:00	17	0	19	39	75	52.0	10.6	0	133	6	40	156	335	48.4	6.2	6
16:00-17:00	10	0	17	28	55	50.9	7.7	0	202	17	64	119	402	33.8	7.4	24
17:00-18:00	18	1	8	21	48	45.8	6.8	1	281	21	78	82	462	22.3	8.6	31
18:00-19:00	13	1	2	18	34	55.9	4.8	2	320	16	38	44	418	14.4	7.7	20
全時間合計	186	5	170	349	710	49.9	100.0	5	2561	153	735	1949	5398	38.9	100.0	252

方向 種別 時間帯	3								A 合計 (1+ 2+ 3)							
	乗用車 (台)	バス (台)	小型 貨物車 (台)	大型 貨物車 (台)	合計 (台)	大型車 混入率 (%)	時間 係数 (%)	二輪車 (台)	乗用車 (台)	バス (台)	小型 貨物車 (台)	大型 貨物車 (台)	合計 (台)	大型車 混入率 (%)	時間 係数 (%)	二輪車 (台)
7:00- 8:00	45	1	22	35	103	35.0	9.0	3	502	19	80	194	795	26.8	11.0	57
8:00- 9:00	36	2	22	57	117	50.4	10.2	3	447	33	120	273	873	35.1	12.0	44
9:00-10:00	27	2	19	86	134	65.7	11.7	0	175	19	108	349	651	56.5	9.0	12
10:00-11:00	12	1	21	88	122	73.0	10.6	1	152	6	112	366	636	58.5	8.8	11
11:00-12:00	13	1	15	59	88	68.2	7.7	0	163	9	91	341	604	57.9	8.3	18
12:00-13:00	24	1	8	47	80	60.0	7.0	0	182	10	71	247	510	50.4	7.0	12
13:00-14:00	21	1	14	39	75	53.3	6.5	2	161	4	81	227	473	48.8	6.5	13
14:00-15:00	13	1	17	54	85	64.7	7.4	0	162	6	114	259	541	49.0	7.5	15
15:00-16:00	23	1	13	31	68	47.1	5.9	0	173	7	72	226	478	48.7	6.6	6
16:00-17:00	45	2	13	24	84	31.0	7.3	5	257	19	94	171	541	35.1	7.5	29
17:00-18:00	54	1	9	20	84	25.0	7.3	3	353	23	95	123	594	24.6	8.2	35
18:00-19:00	90	5	8	6	109	10.1	9.5	10	423	22	48	68	561	16.0	7.7	32
全時間合計	403	19	181	546	1149	49.2	100.0	27	3150	177	1086	2844	7257	41.6	100.0	284

方向別自動車交通量調査表

調査地点 : No.66 Y-349 新興駅

調査年月日 : 令和 5年12月 6日(水) 天候:晴れ

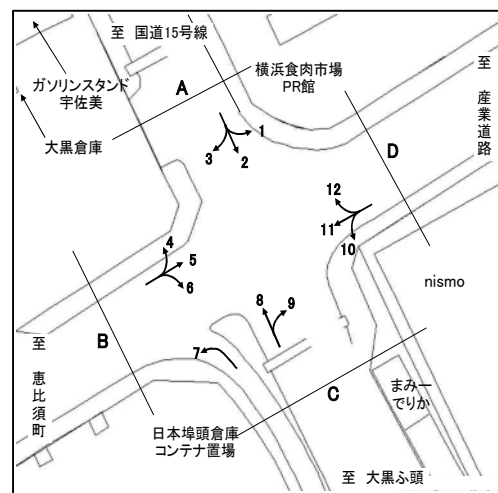

方向 種別 時間帯	4									5								
	乗用車 (台)	バス (台)	小型 貨物車 (台)	大型 貨物車 (台)	合計 (台)	大型車 混入率 (%)	時間 係数 (%)	二輪車 (台)	乗用車 (台)	バス (台)	小型 貨物車 (台)	大型 貨物車 (台)	合計 (台)	大型車 混入率 (%)	時間 係数 (%)	二輪車 (台)		
7:00- 8:00	15	7	4	29	55	65.5	8.0	3	151	3	21	60	235	26.8	14.8	18		
8:00- 9:00	7	4	8	23	42	64.3	6.1	2	102	10	28	71	211	38.4	13.3	8		
9:00-10:00	20	2	7	35	64	57.8	9.3	1	34	3	30	93	160	60.0	10.1	0		
10:00-11:00	14	2	13	45	74	63.5	10.8	1	24	4	21	51	100	55.0	6.3	1		
11:00-12:00	16	1	19	55	91	61.5	13.2	0	33	1	33	79	146	54.8	9.2	0		
12:00-13:00	18	1	5	32	56	58.9	8.1	3	28	2	21	51	102	52.0	6.4	0		
13:00-14:00	14	1	8	36	59	62.7	8.6	0	33	2	25	76	136	57.4	8.6	4		
14:00-15:00	14	1	11	25	51	51.0	7.4	2	28	2	29	51	110	48.2	6.9	4		
15:00-16:00	21	1	6	25	53	49.1	7.7	3	39	2	22	36	99	38.4	6.2	3		
16:00-17:00	16	0	9	29	54	53.7	7.8	0	38	2	17	28	85	35.3	5.3	5		
17:00-18:00	25	2	9	17	53	35.8	7.7	6	67	6	9	29	111	31.5	7.0	11		
18:00-19:00	16	5	6	9	36	38.9	5.2	2	65	8	6	15	94	24.5	5.9	6		
全時間合計	196	27	105	360	688	56.3	100.0	23	642	45	262	640	1589	43.1	100.0	60		

方向 種別 時間帯	6									B 合計 (4+ 5+ 6)								
	乗用車 (台)	バス (台)	小型 貨物車 (台)	大型 貨物車 (台)	合計 (台)	大型車 混入率 (%)	時間 係数 (%)	二輪車 (台)	乗用車 (台)	バス (台)	小型 貨物車 (台)	大型 貨物車 (台)	合計 (台)	大型車 混入率 (%)	時間 係数 (%)	二輪車 (台)		
7:00- 8:00	244	3	40	93	380	25.3	17.5	63	410	13	65	182	670	29.1	15.1	84		
8:00- 9:00	211	13	32	80	336	27.7	15.5	36	320	27	68	174	589	34.1	13.2	46		
9:00-10:00	48	2	29	104	183	57.9	8.4	12	102	7	66	232	407	58.7	9.2	13		
10:00-11:00	49	1	26	121	197	61.9	9.1	2	87	7	60	217	371	60.4	8.3	4		
11:00-12:00	42	0	34	96	172	55.8	7.9	5	91	2	86	230	409	56.7	9.2	5		
12:00-13:00	42	1	17	78	138	57.2	6.4	1	88	4	43	161	296	55.7	6.7	4		
13:00-14:00	40	0	26	74	140	52.9	6.4	2	87	3	59	186	335	56.4	7.5	6		
14:00-15:00	40	2	38	97	177	55.9	8.2	8	82	5	78	173	338	52.7	7.6	14		
15:00-16:00	46	1	26	67	140	48.6	6.4	3	106	4	54	128	292	45.2	6.6	9		
16:00-17:00	43	0	18	48	109	44.0	5.0	3	97	2	44	105	248	43.1	5.6	8		
17:00-18:00	50	1	11	38	100	39.0	4.6	7	142	9	29	84	264	35.2	5.9	24		
18:00-19:00	72	3	8	16	99	19.2	4.6	5	153	16	20	40	229	24.5	5.1	13		
全時間合計	927	27	305	912	2171	43.3	100.0	147	1765	99	672	1912	4448	45.2	100.0	230		

方向別自動車交通量調査表

調査地点 : No.66 Y-349 新興駅

調査年月日 : 令和 5年12月 6日(水) 天候:晴れ

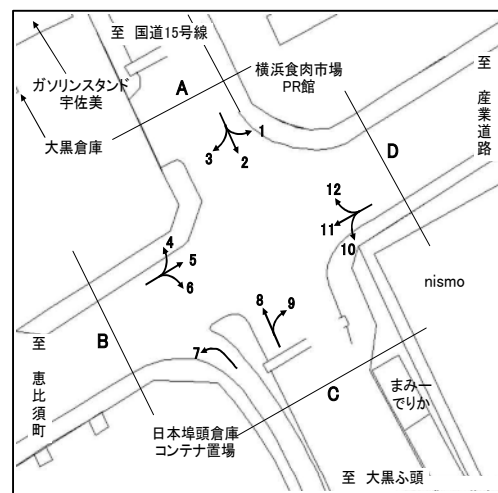

方向 種別 時間帯	7								8							
	乗用車 (台)	バス (台)	小型 貨物車 (台)	大型 貨物車 (台)	合計 (台)	大型車 混入率 (%)	時間 係数 (%)	二輪車 (台)	乗用車 (台)	バス (台)	小型 貨物車 (台)	大型 貨物車 (台)	合計 (台)	大型車 混入率 (%)	時間 係数 (%)	二輪車 (台)
7:00- 8:00	68	3	18	66	155	44.5	6.7	5	206	17	69	125	417	34.1	7.2	6
8:00- 9:00	46	6	21	82	155	56.8	6.7	3	159	30	57	174	420	48.6	7.3	7
9:00-10:00	35	2	23	112	172	66.3	7.4	0	109	17	51	294	471	66.0	8.1	4
10:00-11:00	21	0	27	86	134	64.2	5.8	2	111	8	60	270	449	61.9	7.8	6
11:00-12:00	54	0	54	84	192	43.8	8.3	2	142	5	67	297	511	59.1	8.8	5
12:00-13:00	43	0	14	59	116	50.9	5.0	6	140	3	64	212	419	51.3	7.2	9
13:00-14:00	51	0	24	71	146	48.6	6.3	2	103	6	64	198	371	55.0	6.4	8
14:00-15:00	51	0	35	114	200	57.0	8.6	5	177	4	75	267	523	51.8	9.0	8
15:00-16:00	78	0	32	81	191	42.4	8.2	6	193	9	75	196	473	43.3	8.2	8
16:00-17:00	141	0	31	53	225	23.6	9.7	30	319	9	95	155	578	28.4	10.0	8
17:00-18:00	274	0	29	41	344	11.9	14.8	43	423	23	119	97	662	18.1	11.4	68
18:00-19:00	231	7	18	31	287	13.2	12.4	41	358	21	35	76	490	19.8	8.5	43
全時間合計	1093	18	326	880	2317	38.8	100.0	145	2440	152	831	2361	5784	43.4	100.0	180

方向 種別 時間帯	9								C 合計 (7+ 8+ 9)							
	乗用車 (台)	バス (台)	小型 貨物車 (台)	大型 貨物車 (台)	合計 (台)	大型車 混入率 (%)	時間 係数 (%)	二輪車 (台)	乗用車 (台)	バス (台)	小型 貨物車 (台)	大型 貨物車 (台)	合計 (台)	大型車 混入率 (%)	時間 係数 (%)	二輪車 (台)
7:00- 8:00	87	0	23	57	167	34.1	8.5	30	361	20	110	248	739	36.3	7.3	41
8:00- 9:00	55	0	27	71	153	46.4	7.8	12	260	36	105	327	728	49.9	7.2	22
9:00-10:00	35	2	18	101	156	66.0	8.0	6	179	21	92	507	799	66.1	7.9	10
10:00-11:00	37	1	26	92	156	59.6	8.0	0	169	9	113	448	739	61.8	7.3	8
11:00-12:00	43	0	28	96	167	57.5	8.5	3	239	5	149	477	870	55.4	8.6	10
12:00-13:00	40	0	31	81	152	53.3	7.8	5	223	3	109	352	687	51.7	6.8	20
13:00-14:00	43	0	23	86	152	56.6	7.8	1	197	6	111	355	669	54.0	6.7	11
14:00-15:00	46	0	22	104	172	60.5	8.8	1	274	4	132	485	895	54.6	8.9	14
15:00-16:00	64	0	24	83	171	48.5	8.7	3	335	9	131	360	835	44.2	8.3	17
16:00-17:00	67	0	23	32	122	26.2	6.2	15	527	9	149	240	925	26.9	9.2	53
17:00-18:00	127	0	32	33	192	17.2	9.8	19	824	23	180	171	1198	16.2	11.9	130
18:00-19:00	145	2	21	31	199	16.6	10.2	17	734	30	74	138	976	17.2	9.7	101
全時間合計	789	5	298	867	1959	44.5	100.0	112	4322	175	1455	4108	10060	42.6	100.0	437

方向別自動車交通量調査表

調査地点 : No.66 Y-349 新興駅

調査年月日 : 令和 5年12月 6日(水) 天候:晴れ

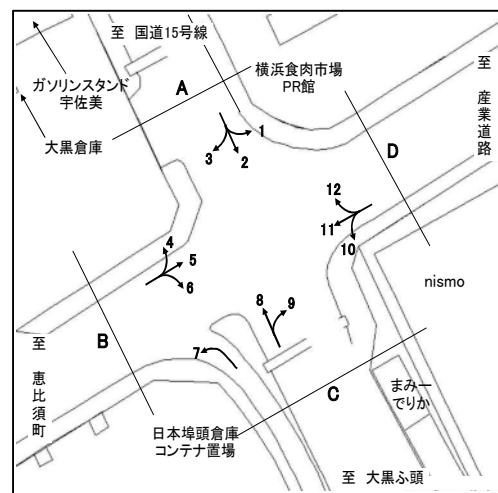

方向 種別 時間帯	10								11							
	乗用車 (台)	バス (台)	小型 貨物車 (台)	大型 貨物車 (台)	合計 (台)	大型車 混入率 (%)	時間 係数 (%)	二輪車 (台)	乗用車 (台)	バス (台)	小型 貨物車 (台)	大型 貨物車 (台)	合計 (台)	大型車 混入率 (%)	時間 係数 (%)	二輪車 (台)
7:00- 8:00	93	0	13	78	184	42.4	8.1	37	26	3	6	20	55	41.8	6.6	2
8:00- 9:00	72	2	32	92	198	47.5	8.7	17	17	8	12	36	73	60.3	8.7	1
9:00-10:00	29	1	26	107	163	66.3	7.1	10	8	2	10	38	58	69.0	6.9	0
10:00-11:00	52	1	41	126	220	57.7	9.6	4	10	1	13	34	58	60.3	6.9	0
11:00-12:00	40	0	29	97	166	58.4	7.3	3	14	2	20	44	80	57.5	9.5	1
12:00-13:00	42	0	22	98	162	60.5	7.1	3	9	2	8	21	40	57.5	4.8	0
13:00-14:00	54	1	36	92	183	50.8	8.0	6	21	2	13	31	67	49.3	8.0	1
14:00-15:00	69	5	47	119	240	51.7	10.5	5	12	2	14	36	64	59.4	7.6	2
15:00-16:00	67	4	26	103	200	53.5	8.8	8	15	2	11	50	78	66.7	9.3	1
16:00-17:00	95	1	31	65	192	34.4	8.4	7	37	2	15	37	91	42.9	10.8	6
17:00-18:00	109	3	40	34	186	19.9	8.2	21	44	4	16	11	75	20.0	8.9	9
18:00-19:00	133	0	29	26	188	13.8	8.2	12	78	5	7	10	100	15.0	11.9	10
全時間合計	855	18	372	1037	2282	46.2	100.0	133	291	35	145	368	839	48.0	100.0	33

方向 種別 時間帯	12								D 合計 (10+11+12)							
	乗用車 (台)	バス (台)	小型 貨物車 (台)	大型 貨物車 (台)	合計 (台)	大型車 混入率 (%)	時間 係数 (%)	二輪車 (台)	乗用車 (台)	バス (台)	小型 貨物車 (台)	大型 貨物車 (台)	合計 (台)	大型車 混入率 (%)	時間 係数 (%)	二輪車 (台)
7:00- 8:00	7	0	2	6	15	40.0	3.0	1	126	3	21	104	254	42.1	7.0	40
8:00- 9:00	3	2	3	17	25	76.0	5.1	0	92	12	47	145	296	53.0	8.2	18
9:00-10:00	8	1	8	37	54	70.4	10.9	2	45	4	44	182	275	67.6	7.6	12
10:00-11:00	3	0	6	32	41	78.0	8.3	0	65	2	60	192	319	60.8	8.8	4
11:00-12:00	6	0	9	40	55	72.7	11.1	0	60	2	58	181	301	60.8	8.3	4
12:00-13:00	5	0	7	21	33	63.6	6.7	0	56	2	37	140	235	60.4	6.5	3
13:00-14:00	12	0	7	20	39	51.3	7.9	0	87	3	56	143	289	50.5	8.0	7
14:00-15:00	21	0	13	53	87	60.9	17.6	0	102	7	74	208	391	55.0	10.8	7
15:00-16:00	14	0	6	26	46	56.5	9.3	1	96	6	43	179	324	57.1	9.0	10
16:00-17:00	12	1	7	13	33	42.4	6.7	1	144	4	53	115	316	37.7	8.7	14
17:00-18:00	18	0	6	12	36	33.3	7.3	1	171	7	62	57	297	21.5	8.2	31
18:00-19:00	23	0	2	6	31	19.4	6.3	0	234	5	38	42	319	14.7	8.8	22
全時間合計	132	4	76	283	495	58.0	100.0	6	1278	57	593	1688	3616	48.3	100.0	172