

断面別自動車交通量調査表

調査地点 : No.1 K2-02 大豆戸

調査年月日 : 令和 5年11月28日(火) 天候:晴れ

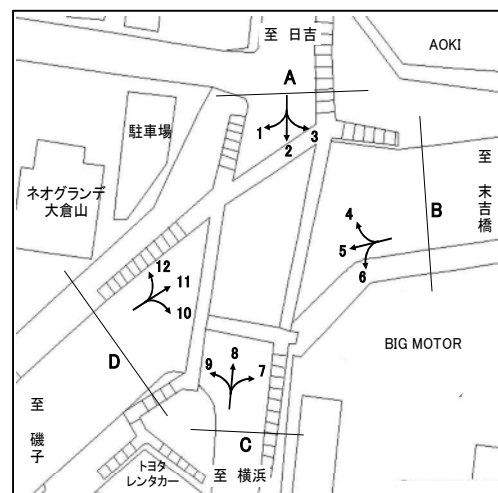

方向 種別 時間帯	A 流入部 (1+ 2+ 3)								A 流出部 (4+ 8+12)							
	乗用車 (台)	バス (台)	小型 貨物車 (台)	大型 貨物車 (台)	合計 (台)	大型車 混入率 (%)	時間 係数 (%)	二輪車 (台)	乗用車 (台)	バス (台)	小型 貨物車 (台)	大型 貨物車 (台)	合計 (台)	大型車 混入率 (%)	時間 係数 (%)	二輪車 (台)
7:00- 8:00	263	16	96	48	423	15.1	6.9	53	305	15	175	55	550	12.7	8.5	73
8:00- 9:00	314	14	105	46	479	12.5	7.8	26	320	21	157	78	576	17.2	8.9	49
9:00-10:00	322	12	127	69	530	15.3	8.6	29	266	20	131	66	483	17.8	7.4	35
10:00-11:00	369	10	162	51	592	10.3	9.6	25	294	11	135	74	514	16.5	7.9	25
11:00-12:00	333	12	117	52	514	12.5	8.3	34	349	9	137	52	547	11.2	8.4	38
12:00-13:00	394	10	113	46	563	9.9	9.1	44	365	9	122	47	543	10.3	8.4	45
13:00-14:00	339	10	132	38	519	9.2	8.4	40	341	9	160	38	548	8.6	8.5	39
14:00-15:00	338	8	137	50	533	10.9	8.6	46	370	14	120	52	556	11.9	8.6	34
15:00-16:00	344	13	135	24	516	7.2	8.4	28	355	11	123	33	522	8.4	8.1	40
16:00-17:00	357	7	133	30	527	7.0	8.5	44	404	12	117	25	558	6.6	8.6	39
17:00-18:00	341	13	102	22	478	7.3	7.7	47	385	13	131	17	546	5.5	8.4	54
18:00-19:00	388	14	86	9	497	4.6	8.1	59	414	14	97	16	541	5.5	8.3	40
全時間合計	4102	139	1445	485	6171	10.1	100.0	475	4168	158	1605	553	6484	11.0	100.0	511

方向 種別 時間帯	A 合計 (1+ 2+ 3+ 4+ 8+12)															
	乗用車 (台)	バス (台)	小型 貨物車 (台)	大型 貨物車 (台)	合計 (台)	大型車 混入率 (%)	時間 係数 (%)	二輪車 (台)	乗用車 (台)	バス (台)	小型 貨物車 (台)	大型 貨物車 (台)	合計 (台)	大型車 混入率 (%)	時間 係数 (%)	二輪車 (台)
7:00- 8:00									568	31	271	103	973	13.8	7.7	126
8:00- 9:00									634	35	262	124	1055	15.1	8.3	75
9:00-10:00									588	32	258	135	1013	16.5	8.0	64
10:00-11:00									663	21	297	125	1106	13.2	8.7	50
11:00-12:00									682	21	254	104	1061	11.8	8.4	72
12:00-13:00									759	19	235	93	1106	10.1	8.7	89
13:00-14:00									680	19	292	76	1067	8.9	8.4	79
14:00-15:00									708	22	257	102	1089	11.4	8.6	80
15:00-16:00									699	24	258	57	1038	7.8	8.2	68
16:00-17:00									761	19	250	55	1085	6.8	8.6	83
17:00-18:00									726	26	233	39	1024	6.3	8.1	101
18:00-19:00									802	28	183	25	1038	5.1	8.2	99
全時間合計									8270	297	3050	1038	12655	10.5	100.0	986

断面別自動車交通量調査表

調査地点 : No.1 K2-02 大豆戸

調査年月日 : 令和 5年11月28日(火) 天候:晴れ

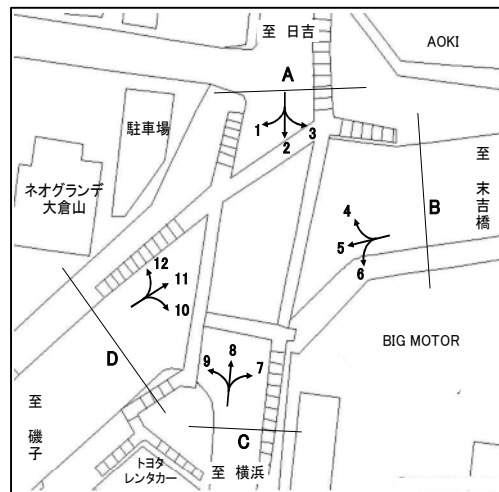

方向 種別 時間帯	B 流入部 (4+ 5+ 6)								B 流出部 (3+ 7+11)							
	乗用車 (台)	バス (台)	小型 貨物車 (台)	大型 貨物車 (台)	合計 (台)	大型車 混入率 (%)	時間 係数 (%)	二輪車 (台)	乗用車 (台)	バス (台)	小型 貨物車 (台)	大型 貨物車 (台)	合計 (台)	大型車 混入率 (%)	時間 係数 (%)	二輪車 (台)
7:00- 8:00	573	20	292	152	1037	16.6	9.4	89	591	22	270	148	1031	16.5	9.3	138
8:00- 9:00	604	22	196	127	949	15.7	8.6	71	543	23	271	135	972	16.3	8.7	64
9:00-10:00	432	25	172	186	815	25.9	7.4	38	612	19	218	142	991	16.2	8.9	34
10:00-11:00	444	15	200	172	831	22.5	7.5	45	569	13	200	142	924	16.8	8.3	32
11:00-12:00	461	15	194	156	826	20.7	7.5	47	597	13	206	145	961	16.4	8.6	42
12:00-13:00	539	18	210	114	881	15.0	8.0	41	620	11	192	123	946	14.2	8.5	45
13:00-14:00	554	14	231	115	914	14.1	8.2	38	522	14	232	112	880	14.3	7.9	45
14:00-15:00	524	18	227	128	897	16.3	8.1	44	523	13	230	89	855	11.9	7.7	37
15:00-16:00	577	23	251	100	951	12.9	8.6	53	563	17	201	86	867	11.9	7.8	52
16:00-17:00	699	14	205	81	999	9.5	9.0	62	612	20	243	73	948	9.8	8.5	51
17:00-18:00	878	16	166	33	1093	4.5	9.9	104	618	16	193	48	875	7.3	7.9	75
18:00-19:00	595	16	255	22	888	4.3	8.0	107	728	15	121	26	890	4.6	8.0	74
全時間合計	6880	216	2599	1386	11081	14.5	100.0	739	7098	196	2577	1269	11140	13.2	100.0	689

方向 種別 時間帯	B 合計 (3+ 4+ 5+ 6+ 7+11)															
	乗用車 (台)	バス (台)	小型 貨物車 (台)	大型 貨物車 (台)	合計 (台)	大型車 混入率 (%)	時間 係数 (%)	二輪車 (台)	乗用車 (台)	バス (台)	小型 貨物車 (台)	大型 貨物車 (台)	合計 (台)	大型車 混入率 (%)	時間 係数 (%)	二輪車 (台)
7:00- 8:00									1164	42	562	300	2068	16.5	9.3	227
8:00- 9:00									1147	45	467	262	1921	16.0	8.6	135
9:00-10:00									1044	44	390	328	1806	20.6	8.1	72
10:00-11:00									1013	28	400	314	1755	19.5	7.9	77
11:00-12:00									1058	28	400	301	1787	18.4	8.0	89
12:00-13:00									1159	29	402	237	1827	14.6	8.2	86
13:00-14:00									1076	28	463	227	1794	14.2	8.1	83
14:00-15:00									1047	31	457	217	1752	14.2	7.9	81
15:00-16:00									1140	40	452	186	1818	12.4	8.2	105
16:00-17:00									1311	34	448	154	1947	9.7	8.8	113
17:00-18:00									1496	32	359	81	1968	5.7	8.9	179
18:00-19:00									1323	31	376	48	1778	4.4	8.0	181
全時間合計									13978	412	5176	2655	22221	13.8	100.0	1428

断面別自動車交通量調査表

調査地点 : No.1 K2-02 大豆戸

調査年月日 : 令和 5年11月28日(火) 天候:晴れ

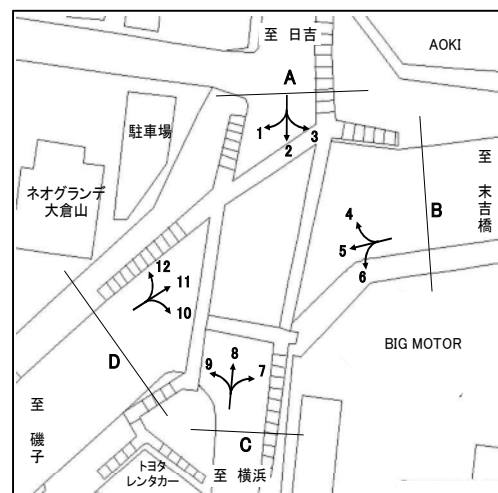

方向 種別 時間帯	C 流入部 (7+ 8+ 9)								C 流出部 (2+ 6+10)							
	乗用車 (台)	バス (台)	小型 貨物車 (台)	大型 貨物車 (台)	合計 (台)	大型車 混入率 (%)	時間 係数 (%)	二輪車 (台)	乗用車 (台)	バス (台)	小型 貨物車 (台)	大型 貨物車 (台)	合計 (台)	大型車 混入率 (%)	時間 係数 (%)	二輪車 (台)
7:00- 8:00	122	9	77	43	251	20.7	6.4	29	208	17	104	56	385	19.0	8.6	39
8:00- 9:00	140	18	62	45	265	23.8	6.7	22	211	10	90	67	378	20.4	8.4	20
9:00-10:00	136	21	63	41	261	23.8	6.6	9	197	11	91	70	369	22.0	8.2	21
10:00-11:00	174	7	106	68	355	21.1	9.0	11	216	6	103	74	399	20.1	8.9	16
11:00-12:00	199	6	98	55	358	17.0	9.1	18	202	6	98	59	365	17.8	8.1	20
12:00-13:00	203	8	74	60	345	19.7	8.8	17	241	10	88	41	380	13.4	8.5	21
13:00-14:00	210	8	95	43	356	14.3	9.0	21	226	11	100	42	379	14.0	8.5	18
14:00-15:00	222	15	74	35	346	14.5	8.8	22	233	10	118	42	403	12.9	9.0	35
15:00-16:00	229	11	95	27	362	10.5	9.2	25	227	12	96	24	359	10.0	8.0	22
16:00-17:00	231	11	80	32	354	12.1	9.0	18	269	9	77	19	374	7.5	8.3	33
17:00-18:00	217	7	119	21	364	7.7	9.2	22	247	11	68	11	337	6.5	7.5	33
18:00-19:00	229	10	66	17	322	8.4	8.2	21	250	10	81	12	353	6.2	7.9	47
全時間合計	2312	131	1009	487	3939	15.7	100.0	235	2727	123	1114	517	4481	14.3	100.0	325

方向 種別 時間帯									C 合計 (2+ 6+ 7+ 8+ 9+10)							
	乗用車 (台)	バス (台)	小型 貨物車 (台)	大型 貨物車 (台)	合計 (台)	大型車 混入率 (%)	時間 係数 (%)	二輪車 (台)	乗用車 (台)	バス (台)	小型 貨物車 (台)	大型 貨物車 (台)	合計 (台)	大型車 混入率 (%)	時間 係数 (%)	二輪車 (台)
7:00- 8:00									330	26	181	99	636	19.7	7.6	68
8:00- 9:00									351	28	152	112	643	21.8	7.6	42
9:00-10:00									333	32	154	111	630	22.7	7.5	30
10:00-11:00									390	13	209	142	754	20.6	9.0	27
11:00-12:00									401	12	196	114	723	17.4	8.6	38
12:00-13:00									444	18	162	101	725	16.4	8.6	38
13:00-14:00									436	19	195	85	735	14.1	8.7	39
14:00-15:00									455	25	192	77	749	13.6	8.9	57
15:00-16:00									456	23	191	51	721	10.3	8.6	47
16:00-17:00									500	20	157	51	728	9.8	8.6	51
17:00-18:00									464	18	187	32	701	7.1	8.3	55
18:00-19:00									479	20	147	29	675	7.3	8.0	68
全時間合計									5039	254	2123	1004	8420	14.9	100.0	560

断面別自動車交通量調査表

調査地点 : No.1 K2-02 大豆戸

調査年月日 : 令和 5年11月28日(火) 天候:晴れ

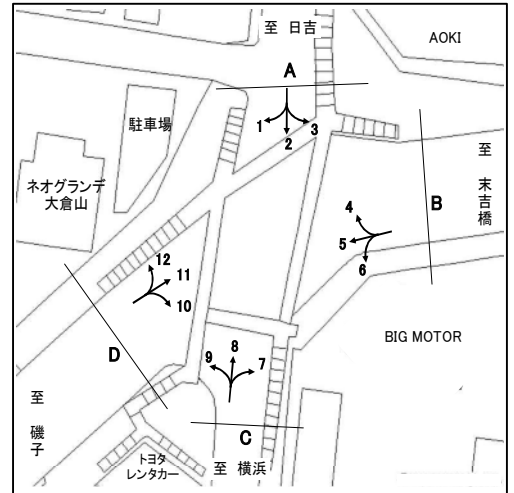

方向 種別 時間帯	D 流入部(10+11+12)								D 流出部(1+ 5+ 9)							
	乗用車 (台)	バス (台)	小型 貨物車 (台)	大型 貨物車 (台)	合計 (台)	大型車 混入率 (%)	時間 係数 (%)	二輪車 (台)	乗用車 (台)	バス (台)	小型 貨物車 (台)	大型 貨物車 (台)	合計 (台)	大型車 混入率 (%)	時間 係数 (%)	二輪車 (台)
7:00- 8:00	791	34	392	176	1393	15.1	10.1	176	645	25	308	160	1138	16.3	8.8	97
8:00- 9:00	711	32	388	186	1317	16.6	9.5	86	695	32	233	124	1084	14.4	8.4	72
9:00-10:00	699	26	277	175	1177	17.1	8.5	56	514	34	199	193	940	24.1	7.3	42
10:00-11:00	626	19	231	164	1040	17.6	7.5	39	534	21	261	165	981	19.0	7.6	47
11:00-12:00	705	17	264	157	1143	15.2	8.3	47	550	22	232	164	968	19.2	7.5	46
12:00-13:00	726	15	257	121	1119	12.2	8.1	60	636	21	252	130	1039	14.5	8.0	51
13:00-14:00	636	21	309	117	1083	12.7	7.8	54	650	19	275	121	1065	13.1	8.2	51
14:00-15:00	661	20	292	114	1087	12.3	7.9	45	619	24	262	144	1049	16.0	8.1	51
15:00-16:00	685	22	251	105	1063	11.9	7.7	63	690	29	312	113	1144	12.4	8.9	55
16:00-17:00	784	30	297	81	1192	9.3	8.6	65	786	21	278	107	1192	10.7	9.2	66
17:00-18:00	776	27	238	51	1092	7.1	7.9	100	962	23	233	51	1269	5.8	9.8	111
18:00-19:00	906	25	162	30	1123	4.9	8.1	86	726	26	270	24	1046	4.8	8.1	112
全時間合計	8706	288	3358	1477	13829	12.8	100.0	877	8007	297	3115	1496	12915	13.9	100.0	801

方向 種別 時間帯	D 合計 (1+ 5+ 9+10+11+12)															
	乗用車 (台)	バス (台)	小型 貨物車 (台)	大型 貨物車 (台)	合計 (台)	大型車 混入率 (%)	時間 係数 (%)	二輪車 (台)	乗用車 (台)	バス (台)	小型 貨物車 (台)	大型 貨物車 (台)	合計 (台)	大型車 混入率 (%)	時間 係数 (%)	二輪車 (台)
7:00- 8:00									1436	59	700	336	2531	15.6	9.5	273
8:00- 9:00									1406	64	621	310	2401	15.6	9.0	158
9:00-10:00									1213	60	476	368	2117	20.2	7.9	98
10:00-11:00									1160	40	492	329	2021	18.3	7.6	86
11:00-12:00									1255	39	496	321	2111	17.1	7.9	93
12:00-13:00									1362	36	509	251	2158	13.3	8.1	111
13:00-14:00									1286	40	584	238	2148	12.9	8.0	105
14:00-15:00									1280	44	554	258	2136	14.1	8.0	96
15:00-16:00									1375	51	563	218	2207	12.2	8.3	118
16:00-17:00									1570	51	575	188	2384	10.0	8.9	131
17:00-18:00									1738	50	471	102	2361	6.4	8.8	211
18:00-19:00									1632	51	432	54	2169	4.8	8.1	198
全時間合計									16713	585	6473	2973	26744	13.3	100.0	1678

断面別自動車交通量調査表

調査地点 : No.2 K2-03 新横浜駅入口

調査年月日 : 令和 5年11月28日(火) 天候:晴れ

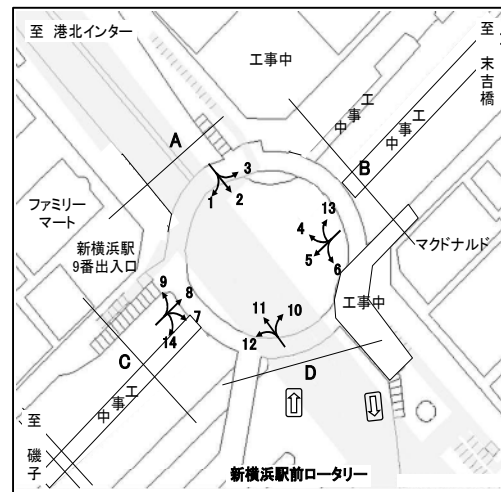

方向 種別 時間帯	A 流入部 (1+ 2+ 3)								A 流出部 (4+ 9+11)							
	乗用車 (台)	バス (台)	小型 貨物車 (台)	大型 貨物車 (台)	合計 (台)	大型車 混入率 (%)	時間 係数 (%)	二輪車 (台)	乗用車 (台)	バス (台)	小型 貨物車 (台)	大型 貨物車 (台)	合計 (台)	大型車 混入率 (%)	時間 係数 (%)	二輪車 (台)
7:00- 8:00	479	24	162	109	774	17.2	8.3	60	405	23	105	63	596	14.4	7.9	80
8:00- 9:00	546	20	192	97	855	13.7	9.2	38	530	14	137	78	759	12.1	10.0	60
9:00-10:00	424	23	156	113	716	19.0	7.7	28	459	20	131	78	688	14.2	9.1	26
10:00-11:00	460	15	179	112	766	16.6	8.2	22	453	15	131	92	691	15.5	9.1	16
11:00-12:00	538	16	189	128	871	16.5	9.3	34	373	18	136	62	589	13.6	7.8	22
12:00-13:00	488	15	136	66	705	11.5	7.6	35	406	13	117	47	583	10.3	7.7	34
13:00-14:00	479	12	140	72	703	11.9	7.5	23	346	7	118	46	517	10.3	6.8	20
14:00-15:00	491	12	162	60	725	9.9	7.8	32	400	11	143	71	625	13.1	8.3	20
15:00-16:00	485	18	164	64	731	11.2	7.8	22	453	14	147	61	675	11.1	8.9	29
16:00-17:00	562	16	123	43	744	7.9	8.0	33	449	20	119	56	644	11.8	8.5	24
17:00-18:00	673	20	174	27	894	5.3	9.6	52	434	17	135	33	619	8.1	8.2	30
18:00-19:00	673	20	128	24	845	5.2	9.1	75	455	20	83	18	576	6.6	7.6	33
全時間合計	6298	211	1905	915	9329	12.1	100.0	454	5163	192	1502	705	7562	11.9	100.0	394

方向 種別 時間帯									A 合計 (1+ 2+ 3+ 4+ 9+11)							
	乗用車 (台)	バス (台)	小型 貨物車 (台)	大型 貨物車 (台)	合計 (台)	大型車 混入率 (%)	時間 係数 (%)	二輪車 (台)	乗用車 (台)	バス (台)	小型 貨物車 (台)	大型 貨物車 (台)	合計 (台)	大型車 混入率 (%)	時間 係数 (%)	二輪車 (台)
7:00- 8:00									884	47	267	172	1370	16.0	8.1	140
8:00- 9:00									1076	34	329	175	1614	12.9	9.6	98
9:00-10:00									883	43	287	191	1404	16.7	8.3	54
10:00-11:00									913	30	310	204	1457	16.1	8.6	38
11:00-12:00									911	34	325	190	1460	15.3	8.6	56
12:00-13:00									894	28	253	113	1288	10.9	7.6	69
13:00-14:00									825	19	258	118	1220	11.2	7.2	43
14:00-15:00									891	23	305	131	1350	11.4	8.0	52
15:00-16:00									938	32	311	125	1406	11.2	8.3	51
16:00-17:00									1011	36	242	99	1388	9.7	8.2	57
17:00-18:00									1107	37	309	60	1513	6.4	9.0	82
18:00-19:00									1128	40	211	42	1421	5.8	8.4	108
全時間合計									11461	403	3407	1620	16891	12.0	100.0	848

断面別自動車交通量調査表

調査地点 : No.2 K2-03 新横浜駅入口

調査年月日 : 令和 5年11月28日(火) 天候:晴れ

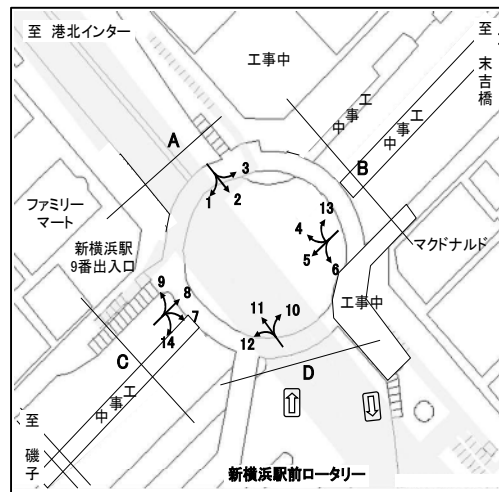

方向	B 流入部 (4+ 5+ 6+13)								B 流出部 (3+ 8+10+13)							
	乗用車 (台)	バス (台)	小型 貨物車 (台)	大型 貨物車 (台)	合計 (台)	大型車 混入率 (%)	時間 係数 (%)	二輪車 (台)	乗用車 (台)	バス (台)	小型 貨物車 (台)	大型 貨物車 (台)	合計 (台)	大型車 混入率 (%)	時間 係数 (%)	二輪車 (台)
7:00- 8:00	628	33	216	124	1001	15.7	8.1	77	765	34	274	93	1166	10.9	9.3	169
8:00- 9:00	665	31	210	109	1015	13.8	8.2	55	759	33	301	96	1189	10.8	9.5	101
9:00-10:00	548	42	189	133	912	19.2	7.4	39	795	40	255	92	1182	11.2	9.4	66
10:00-11:00	638	35	200	128	1001	16.3	8.1	44	638	40	273	100	1051	13.3	8.4	55
11:00-12:00	700	24	226	101	1051	11.9	8.5	39	552	29	283	91	955	12.6	7.6	47
12:00-13:00	633	25	216	69	943	10.0	7.6	56	628	23	191	72	914	10.4	7.3	69
13:00-14:00	602	42	229	75	948	12.3	7.7	53	647	33	226	65	971	10.1	7.8	51
14:00-15:00	633	39	260	110	1042	14.3	8.4	57	659	30	223	69	981	10.1	7.8	53
15:00-16:00	700	41	228	76	1045	11.2	8.5	50	709	27	231	66	1033	9.0	8.2	66
16:00-17:00	800	35	191	59	1085	8.7	8.8	69	740	32	230	48	1050	7.6	8.4	63
17:00-18:00	852	31	253	30	1166	5.2	9.4	119	756	33	263	35	1087	6.3	8.7	90
18:00-19:00	876	32	222	16	1146	4.2	9.3	133	694	30	187	34	945	6.8	7.5	75
全時間合計	8275	410	2640	1030	12355	11.7	100.0	791	8342	384	2937	861	12524	9.9	100.0	905

方向	B 合計 (3+ 4+ 5+ 6+ 8+10+13+13)															
	乗用車 (台)	バス (台)	小型 貨物車 (台)	大型 貨物車 (台)	合計 (台)	大型車 混入率 (%)	時間 係数 (%)	二輪車 (台)	乗用車 (台)	バス (台)	小型 貨物車 (台)	大型 貨物車 (台)	合計 (台)	大型車 混入率 (%)	時間 係数 (%)	二輪車 (台)
7:00- 8:00									1393	67	490	217	2167	13.1	8.7	246
8:00- 9:00									1424	64	511	205	2204	12.2	8.9	156
9:00-10:00									1343	82	444	225	2094	14.7	8.4	105
10:00-11:00									1276	75	473	228	2052	14.8	8.2	99
11:00-12:00									1252	53	509	192	2006	12.2	8.1	86
12:00-13:00									1261	48	407	141	1857	10.2	7.5	125
13:00-14:00									1249	75	455	140	1919	11.2	7.7	104
14:00-15:00									1292	69	483	179	2023	12.3	8.1	110
15:00-16:00									1409	68	459	142	2078	10.1	8.4	116
16:00-17:00									1540	67	421	107	2135	8.1	8.6	132
17:00-18:00									1608	64	516	65	2253	5.7	9.1	209
18:00-19:00									1570	62	409	50	2091	5.4	8.4	208
全時間合計									16617	794	5577	1891	24879	10.8	100.0	1696

断面別自動車交通量調査表

調査地点 : No.2 K2-03 新横浜駅入口

調査年月日 : 令和 5年11月28日(火) 天候:晴れ



方向 種別 時間帯	C 流入部 (7+ 8+ 9+14)								C 流出部 (1+ 5+12+14)							
	乗用車 (台)	バス (台)	小型 貨物車 (台)	大型 貨物車 (台)	合計 (台)	大型車 混入率 (%)	時間 係数 (%)	二輪車 (台)	乗用車 (台)	バス (台)	小型 貨物車 (台)	大型 貨物車 (台)	合計 (台)	大型車 混入率 (%)	時間 係数 (%)	二輪車 (台)
7:00- 8:00	1079	26	350	142	1597	10.5	8.8	236	828	18	341	215	1402	16.6	8.3	123
8:00- 9:00	1141	14	400	154	1709	9.8	9.4	150	837	19	350	184	1390	14.6	8.3	79
9:00-10:00	1189	26	349	156	1720	10.6	9.5	80	681	24	296	229	1230	20.6	7.3	54
10:00-11:00	987	25	364	173	1549	12.8	8.5	64	764	16	318	215	1313	17.6	7.8	57
11:00-12:00	865	24	387	138	1414	11.5	7.8	66	963	10	376	212	1561	14.2	9.3	66
12:00-13:00	947	14	285	108	1354	9.0	7.4	99	834	18	317	122	1291	10.8	7.7	79
13:00-14:00	913	18	313	98	1342	8.6	7.4	67	799	27	326	133	1285	12.5	7.6	66
14:00-15:00	981	17	330	128	1456	10.0	8.0	65	831	16	371	156	1374	12.5	8.2	78
15:00-16:00	1084	19	340	115	1558	8.6	8.6	89	877	29	337	127	1370	11.4	8.1	64
16:00-17:00	1092	23	323	97	1535	7.8	8.4	82	1016	18	275	94	1403	8.0	8.3	89
17:00-18:00	1073	17	368	62	1520	5.2	8.4	107	1148	15	387	48	1598	3.9	9.5	156
18:00-19:00	1113	23	252	46	1434	4.8	7.9	97	1225	16	323	33	1597	3.1	9.5	191
全時間合計	12464	246	4061	1417	18188	9.1	100.0	1202	10803	226	4017	1768	16814	11.9	100.0	1102

方向 種別 時間帯	C 合計 (1+ 5+ 7+ 8+ 9+12+14+14)															
	乗用車 (台)	バス (台)	小型 貨物車 (台)	大型 貨物車 (台)	合計 (台)	大型車 混入率 (%)	時間 係数 (%)	二輪車 (台)	乗用車 (台)	バス (台)	小型 貨物車 (台)	大型 貨物車 (台)	合計 (台)	大型車 混入率 (%)	時間 係数 (%)	二輪車 (台)
7:00- 8:00									1907	44	691	357	2999	13.4	8.6	359
8:00- 9:00									1978	33	750	338	3099	12.0	8.9	229
9:00-10:00									1870	50	645	385	2950	14.7	8.4	134
10:00-11:00									1751	41	682	388	2862	15.0	8.2	121
11:00-12:00									1828	34	763	350	2975	12.9	8.5	132
12:00-13:00									1781	32	602	230	2645	9.9	7.6	178
13:00-14:00									1712	45	639	231	2627	10.5	7.5	133
14:00-15:00									1812	33	701	284	2830	11.2	8.1	143
15:00-16:00									1961	48	677	242	2928	9.9	8.4	153
16:00-17:00									2108	41	598	191	2938	7.9	8.4	171
17:00-18:00									2221	32	755	110	3118	4.6	8.9	263
18:00-19:00									2338	39	575	79	3031	3.9	8.7	288
全時間合計									23267	472	8078	3185	35002	10.4	100.0	2304

断面別自動車交通量調査表

調査地点 : No.2 K2-03 新横浜駅入口

調査年月日 : 令和 5年11月28日(火) 天候:晴れ

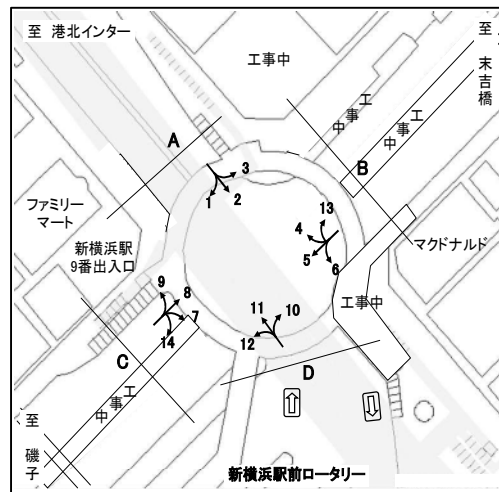

方向 種別 時間帯	D 流入部(10+11+12)								D 流出部(2+ 6+ 7)							
	乗用車 (台)	バス (台)	小型 貨物車 (台)	大型 貨物車 (台)	合計 (台)	大型車 混入率 (%)	時間 係数 (%)	二輪車 (台)	乗用車 (台)	バス (台)	小型 貨物車 (台)	大型 貨物車 (台)	合計 (台)	大型車 混入率 (%)	時間 係数 (%)	二輪車 (台)
7:00- 8:00	0	55	0	0	55	100.0	9.1	0	188	63	8	4	263	25.5	7.3	1
8:00- 9:00	1	55	1	2	59	96.6	9.7	0	227	54	15	4	300	19.3	8.4	3
9:00-10:00	0	60	1	0	61	98.4	10.0	0	226	67	13	3	309	22.7	8.6	1
10:00-11:00	0	52	0	0	52	100.0	8.6	0	230	56	21	6	313	19.8	8.7	2
11:00-12:00	0	40	1	0	41	97.6	6.8	0	215	47	8	2	272	18.0	7.6	4
12:00-13:00	1	44	0	0	45	97.8	7.4	0	201	44	12	2	259	17.8	7.2	8
13:00-14:00	1	42	1	1	45	95.6	7.4	0	203	47	13	2	265	18.5	7.4	6
14:00-15:00	0	44	1	0	45	97.8	7.4	0	215	55	16	2	288	19.8	8.0	3
15:00-16:00	0	40	0	0	40	100.0	6.6	0	230	48	17	1	296	16.6	8.3	2
16:00-17:00	0	53	0	0	53	100.0	8.7	0	249	57	13	1	320	18.1	8.9	8
17:00-18:00	1	55	1	0	57	96.5	9.4	0	261	58	11	3	333	18.3	9.3	2
18:00-19:00	0	54	0	0	54	100.0	8.9	0	288	63	9	1	361	17.7	10.1	6
全時間合計	4	594	6	3	607	98.4	100.0	0	2733	659	156	31	3579	19.3	100.0	46

方向 種別 時間帯	D 流入部(10+11+12)								D 合計 (2+ 6+ 7+10+11+12)							
	乗用車 (台)	バス (台)	小型 貨物車 (台)	大型 貨物車 (台)	合計 (台)	大型車 混入率 (%)	時間 係数 (%)	二輪車 (台)	乗用車 (台)	バス (台)	小型 貨物車 (台)	大型 貨物車 (台)	合計 (台)	大型車 混入率 (%)	時間 係数 (%)	二輪車 (台)
7:00- 8:00									188	118	8	4	318	38.4	7.6	1
8:00- 9:00									228	109	16	6	359	32.0	8.6	3
9:00-10:00									226	127	14	3	370	35.1	8.8	1
10:00-11:00									230	108	21	6	365	31.2	8.7	2
11:00-12:00									215	87	9	2	313	28.4	7.5	4
12:00-13:00									202	88	12	2	304	29.6	7.3	8
13:00-14:00									204	89	14	3	310	29.7	7.4	6
14:00-15:00									215	99	17	2	333	30.3	8.0	3
15:00-16:00									230	88	17	1	336	26.5	8.0	2
16:00-17:00									249	110	13	1	373	29.8	8.9	8
17:00-18:00									262	113	12	3	390	29.7	9.3	2
18:00-19:00									288	117	9	1	415	28.4	9.9	6
全時間合計									2737	1253	162	34	4186	30.7	100.0	46

断面別自動車交通量調査表

調査地点 : No.3 K2-04 岸根

調査年月日 : 令和 5年11月28日(火) 天候:晴れ

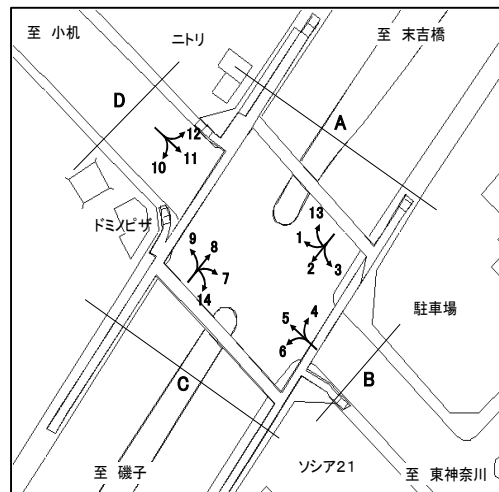

方向 種別 時間帯	A 流入部 (1+ 2+ 3+13)								A 流出部 (4+ 8+12+13)							
	乗用車 (台)	バス (台)	小型 貨物車 (台)	大型 貨物車 (台)	合計 (台)	大型車 混入率 (%)	時間 係数 (%)	二輪車 (台)	乗用車 (台)	バス (台)	小型 貨物車 (台)	大型 貨物車 (台)	合計 (台)	大型車 混入率 (%)	時間 係数 (%)	二輪車 (台)
7:00- 8:00	796	18	339	196	1349	15.9	7.6	98	1099	27	282	141	1549	10.8	8.9	275
8:00- 9:00	832	20	327	173	1352	14.3	7.6	56	1091	15	279	126	1511	9.3	8.7	172
9:00-10:00	703	23	344	206	1276	17.9	7.2	61	1010	19	271	121	1421	9.9	8.2	90
10:00-11:00	791	17	348	191	1347	15.4	7.6	59	971	23	358	180	1532	13.3	8.8	90
11:00-12:00	1156	15	293	185	1649	12.1	9.3	54	881	15	339	153	1388	12.1	8.0	82
12:00-13:00	1098	16	227	140	1481	10.5	8.3	83	947	10	259	111	1327	9.1	7.7	99
13:00-14:00	886	14	310	130	1340	10.7	7.5	74	939	16	323	102	1380	8.6	8.0	94
14:00-15:00	857	16	353	155	1381	12.4	7.8	75	929	14	265	108	1316	9.3	7.6	63
15:00-16:00	925	25	324	137	1411	11.5	7.9	61	996	16	317	104	1433	8.4	8.3	83
16:00-17:00	1076	25	341	114	1556	8.9	8.8	109	1131	18	340	110	1599	8.0	9.2	90
17:00-18:00	1255	15	307	112	1689	7.5	9.5	161	1019	17	378	66	1480	5.6	8.5	114
18:00-19:00	1554	21	269	89	1933	5.7	10.9	198	1113	19	193	60	1385	5.7	8.0	101
全時間合計	11929	225	3782	1828	17764	11.6	100.0	1089	12126	209	3604	1382	17321	9.2	100.0	1353

方向 種別 時間帯	A 合計 (1+ 2+ 3+ 4+ 8+12+13+13)															
	乗用車 (台)	バス (台)	小型 貨物車 (台)	大型 貨物車 (台)	合計 (台)	大型車 混入率 (%)	時間 係数 (%)	二輪車 (台)	乗用車 (台)	バス (台)	小型 貨物車 (台)	大型 貨物車 (台)	合計 (台)	大型車 混入率 (%)	時間 係数 (%)	二輪車 (台)
7:00- 8:00									1895	45	621	337	2898	13.2	8.3	373
8:00- 9:00									1923	35	606	299	2863	11.7	8.2	228
9:00-10:00									1713	42	615	327	2697	13.7	7.7	151
10:00-11:00									1762	40	706	371	2879	14.3	8.2	149
11:00-12:00									2037	30	632	338	3037	12.1	8.7	136
12:00-13:00									2045	26	486	251	2808	9.9	8.0	182
13:00-14:00									1825	30	633	232	2720	9.6	7.8	168
14:00-15:00									1786	30	618	263	2697	10.9	7.7	138
15:00-16:00									1921	41	641	241	2844	9.9	8.1	144
16:00-17:00									2207	43	681	224	3155	8.5	9.0	199
17:00-18:00									2274	32	685	178	3169	6.6	9.0	275
18:00-19:00									2667	40	462	149	3318	5.7	9.5	299
全時間合計									24055	434	7386	3210	35085	10.4	100.0	2442

断面別自動車交通量調査表

調査地点 : No.3 K2-04 岸根

調査年月日 : 令和 5年11月28日(火) 天候:晴れ

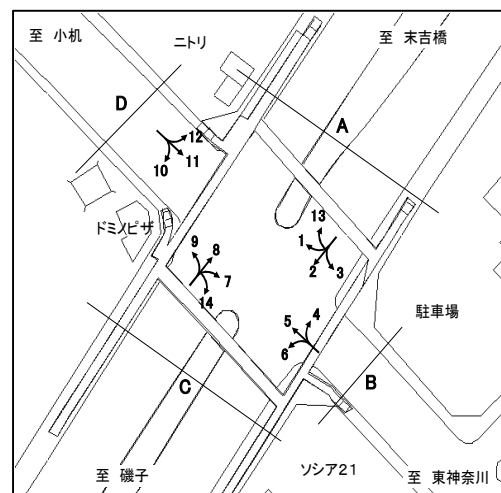

方向 種別 時間帯	B 流入部 (4+ 5+ 6)								B 流出部 (3+ 7+11)							
	乗用車 (台)	バス (台)	小型 貨物車 (台)	大型 貨物車 (台)	合計 (台)	大型車 混入率 (%)	時間 係数 (%)	二輪車 (台)	乗用車 (台)	バス (台)	小型 貨物車 (台)	大型 貨物車 (台)	合計 (台)	大型車 混入率 (%)	時間 係数 (%)	二輪車 (台)
7:00- 8:00	412	10	116	101	639	17.4	7.6	95	411	7	170	91	679	14.4	8.3	109
8:00- 9:00	485	8	149	83	725	12.6	8.6	77	393	6	218	94	711	14.1	8.6	89
9:00-10:00	423	7	151	93	674	14.8	8.0	38	389	4	204	100	697	14.9	8.5	54
10:00-11:00	395	6	158	100	659	16.1	7.8	35	430	4	194	82	710	12.1	8.6	53
11:00-12:00	462	6	158	109	735	15.6	8.7	43	388	3	152	80	623	13.3	7.6	54
12:00-13:00	428	3	170	74	675	11.4	8.0	46	408	4	117	55	584	10.1	7.1	65
13:00-14:00	433	4	168	57	662	9.2	7.9	43	458	4	198	70	730	10.1	8.9	48
14:00-15:00	464	9	181	94	748	13.8	8.9	36	452	5	196	65	718	9.7	8.7	55
15:00-16:00	551	6	211	81	849	10.2	10.1	67	458	5	185	50	698	7.9	8.5	40
16:00-17:00	456	4	182	80	722	11.6	8.6	65	470	4	158	42	674	6.8	8.2	53
17:00-18:00	490	3	142	46	681	7.2	8.1	101	498	3	114	20	635	3.6	7.7	75
18:00-19:00	526	6	88	25	645	4.8	7.7	102	656	5	89	16	766	2.7	9.3	70
全時間合計	5525	72	1874	943	8414	12.1	100.0	748	5411	54	1995	765	8225	10.0	100.0	765

方向 種別 時間帯									B 合計 (3+ 4+ 5+ 6+ 7+11)							
	乗用車 (台)	バス (台)	小型 貨物車 (台)	大型 貨物車 (台)	合計 (台)	大型車 混入率 (%)	時間 係数 (%)	二輪車 (台)	乗用車 (台)	バス (台)	小型 貨物車 (台)	大型 貨物車 (台)	合計 (台)	大型車 混入率 (%)	時間 係数 (%)	二輪車 (台)
7:00- 8:00									823	17	286	192	1318	15.9	7.9	204
8:00- 9:00									878	14	367	177	1436	13.3	8.6	166
9:00-10:00									812	11	355	193	1371	14.9	8.2	92
10:00-11:00									825	10	352	182	1369	14.0	8.2	88
11:00-12:00									850	9	310	189	1358	14.6	8.2	97
12:00-13:00									836	7	287	129	1259	10.8	7.6	111
13:00-14:00									891	8	366	127	1392	9.7	8.4	91
14:00-15:00									916	14	377	159	1466	11.8	8.8	91
15:00-16:00									1009	11	396	131	1547	9.2	9.3	107
16:00-17:00									926	8	340	122	1396	9.3	8.4	118
17:00-18:00									988	6	256	66	1316	5.5	7.9	176
18:00-19:00									1182	11	177	41	1411	3.7	8.5	172
全時間合計									10936	126	3869	1708	16639	11.0	100.0	1513

断面別自動車交通量調査表

調査地点 : No.3 K2-04 岸根

調査年月日 : 令和 5年11月28日(火) 天候:晴れ

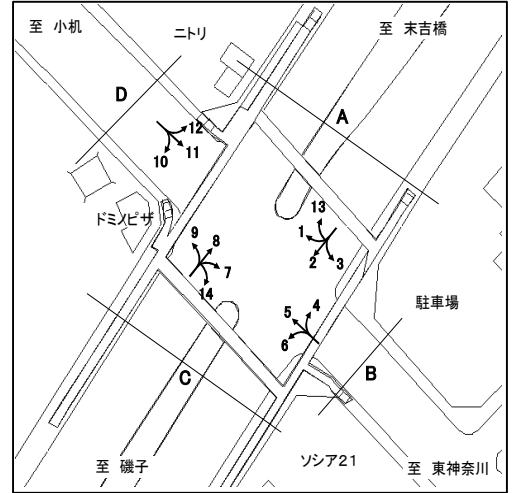

方向 種別 時間帯	C 流入部 (7+ 8+ 9+14)								C 流出部 (2+ 6+10+14)							
	乗用車 (台)	バス (台)	小型 貨物車 (台)	大型 貨物車 (台)	合計 (台)	大型車 混入率 (%)	時間 係数 (%)	二輪車 (台)	乗用車 (台)	バス (台)	小型 貨物車 (台)	大型 貨物車 (台)	合計 (台)	大型車 混入率 (%)	時間 係数 (%)	二輪車 (台)
7:00- 8:00	1196	23	360	144	1723	9.7	9.4	317	888	12	376	207	1483	14.8	7.7	155
8:00- 9:00	1114	9	331	141	1595	9.4	8.7	191	886	11	333	191	1421	14.2	7.4	84
9:00-10:00	1019	6	304	135	1464	9.6	8.0	106	764	13	368	229	1374	17.6	7.1	63
10:00-11:00	1001	15	398	185	1599	12.5	8.7	95	869	11	376	214	1470	15.3	7.6	76
11:00-12:00	913	7	360	157	1437	11.4	7.8	88	1282	10	326	213	1831	12.2	9.5	69
12:00-13:00	937	3	311	132	1383	9.8	7.5	112	1245	12	259	174	1690	11.0	8.8	85
13:00-14:00	941	10	391	128	1470	9.4	8.0	84	934	9	360	141	1444	10.4	7.5	92
14:00-15:00	914	9	314	125	1362	9.8	7.4	70	903	7	382	172	1464	12.2	7.6	77
15:00-16:00	1028	9	364	125	1526	8.8	8.3	85	998	20	382	151	1551	11.0	8.0	80
16:00-17:00	1142	11	406	122	1681	7.9	9.2	103	1122	16	421	132	1691	8.8	8.8	127
17:00-18:00	1099	11	417	69	1596	5.0	8.7	139	1346	12	341	131	1830	7.8	9.5	196
18:00-19:00	1199	12	236	63	1510	5.0	8.2	118	1628	16	299	98	2041	5.6	10.6	213
全時間合計	12503	125	4192	1526	18346	9.0	100.0	1508	12865	149	4223	2053	19290	11.4	100.0	1317

方向 種別 時間帯	C 合計 (2+ 6+ 7+ 8+ 9+10+14+14)															
	乗用車 (台)	バス (台)	小型 貨物車 (台)	大型 貨物車 (台)	合計 (台)	大型車 混入率 (%)	時間 係数 (%)	二輪車 (台)	乗用車 (台)	バス (台)	小型 貨物車 (台)	大型 貨物車 (台)	合計 (台)	大型車 混入率 (%)	時間 係数 (%)	二輪車 (台)
7:00- 8:00									2084	35	736	351	3206	12.0	8.5	472
8:00- 9:00									2000	20	664	332	3016	11.7	8.0	275
9:00-10:00									1783	19	672	364	2838	13.5	7.5	169
10:00-11:00									1870	26	774	399	3069	13.8	8.2	171
11:00-12:00									2195	17	686	370	3268	11.8	8.7	157
12:00-13:00									2182	15	570	306	3073	10.4	8.2	197
13:00-14:00									1875	19	751	269	2914	9.9	7.7	176
14:00-15:00									1817	16	696	297	2826	11.1	7.5	147
15:00-16:00									2026	29	746	276	3077	9.9	8.2	165
16:00-17:00									2264	27	827	254	3372	8.3	9.0	230
17:00-18:00									2445	23	758	200	3426	6.5	9.1	335
18:00-19:00									2827	28	535	161	3551	5.3	9.4	331
全時間合計									25368	274	8415	3579	37636	10.2	100.0	2825

断面別自動車交通量調査表

調査地点 : No.3 K2-04 岸根

調査年月日 : 令和 5年11月28日(火) 天候:晴れ

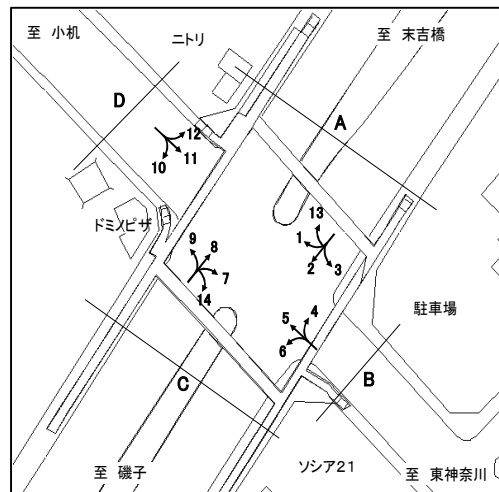

方向 種別 時間帯	D 流入部(10+11+12)								D 流出部(1+ 5+ 9)							
	乗用車 (台)	バス (台)	小 型 貨物車 (台)	大 型 貨物車 (台)	合 計 (台)	大型車 混入率 (%)	時 間 係 数 (%)	二輪車 (台)	乗用車 (台)	バス (台)	小 型 貨物車 (台)	大 型 貨物車 (台)	合 計 (台)	大型車 混入率 (%)	時 間 係 数 (%)	二輪車 (台)
7:00- 8:00	409	11	164	76	660	13.2	7.2	132	415	16	151	78	660	14.2	7.4	103
8:00- 9:00	373	13	182	94	662	16.2	7.2	87	434	18	159	80	691	14.2	7.8	66
9:00-10:00	428	13	207	101	749	15.2	8.1	47	410	13	163	85	671	14.6	7.5	45
10:00-11:00	508	10	194	84	796	11.8	8.6	62	425	10	170	84	689	13.6	7.7	32
11:00-12:00	546	9	163	82	800	11.4	8.7	56	526	9	157	87	779	12.3	8.7	36
12:00-13:00	581	13	131	71	796	10.6	8.6	67	444	9	204	77	734	11.7	8.2	59
13:00-14:00	514	10	197	59	780	8.8	8.5	70	443	9	185	61	698	10.0	7.8	37
14:00-15:00	562	11	202	56	831	8.1	9.0	64	513	19	207	85	824	12.6	9.3	50
15:00-16:00	521	12	188	46	767	7.6	8.3	50	573	11	203	84	871	10.9	9.8	60
16:00-17:00	551	10	184	37	782	6.0	8.5	60	502	12	194	69	777	10.4	8.7	67
17:00-18:00	595	12	123	25	755	4.9	8.2	93	576	9	156	35	776	5.7	8.7	109
18:00-19:00	694	12	115	18	839	3.6	9.1	88	576	11	127	21	735	4.4	8.3	122
全時間合計	6282	136	2050	749	9217	9.6	100.0	876	5837	146	2076	846	8905	11.1	100.0	786

方向 種別 時間帯	D 合計 (1+ 5+ 9+10+11+12)															
	乗用車 (台)	バス (台)	小 型 貨物車 (台)	大 型 貨物車 (台)	合 計 (台)	大型車 混入率 (%)	時 間 係 数 (%)	二輪車 (台)	乗用車 (台)	バス (台)	小 型 貨物車 (台)	大 型 貨物車 (台)	合 計 (台)	大型車 混入率 (%)	時 間 係 数 (%)	二輪車 (台)
7:00- 8:00									824	27	315	154	1320	13.7	7.3	235
8:00- 9:00									807	31	341	174	1353	15.2	7.5	153
9:00-10:00									838	26	370	186	1420	14.9	7.8	92
10:00-11:00									933	20	364	168	1485	12.7	8.2	94
11:00-12:00									1072	18	320	169	1579	11.8	8.7	92
12:00-13:00									1025	22	335	148	1530	11.1	8.4	126
13:00-14:00									957	19	382	120	1478	9.4	8.2	107
14:00-15:00									1075	30	409	141	1655	10.3	9.1	114
15:00-16:00									1094	23	391	130	1638	9.3	9.0	110
16:00-17:00									1053	22	378	106	1559	8.2	8.6	127
17:00-18:00									1171	21	279	60	1531	5.3	8.4	202
18:00-19:00									1270	23	242	39	1574	3.9	8.7	210
全時間合計									12119	282	4126	1595	18122	10.4	100.0	1662

断面別自動車交通量調査表

調査地点 : No.4 K2-14 平戸立体

調査年月日 : 令和 5年12月 7日(木) 天候:晴れ

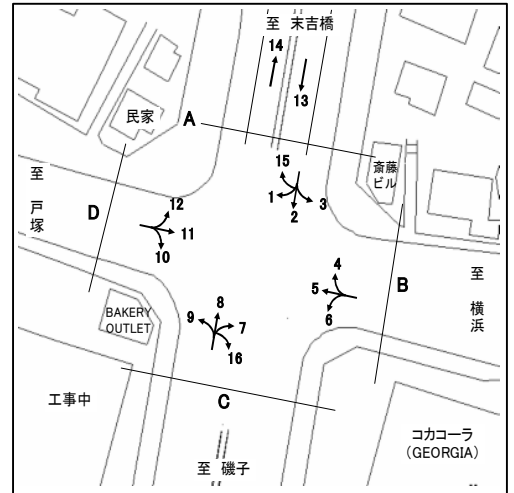

方向 種別 時間帯	A 流入部 (1+ 2+ 3+15)								A 流出部 (4+ 8+12+15)							
	乗用車 (台)	バス (台)	小型 貨物車 (台)	大型 貨物車 (台)	合計 (台)	大型車 混入率 (%)	時間 係数 (%)	二輪車 (台)	乗用車 (台)	バス (台)	小型 貨物車 (台)	大型 貨物車 (台)	合計 (台)	大型車 混入率 (%)	時間 係数 (%)	二輪車 (台)
7:00- 8:00	362	13	153	104	632	18.5	8.6	69	265	13	85	35	398	12.1	7.7	78
8:00- 9:00	395	11	165	71	642	12.8	8.7	40	212	9	80	63	364	19.8	7.0	47
9:00-10:00	410	7	159	99	675	15.7	9.2	44	261	8	91	81	441	20.2	8.5	31
10:00-11:00	369	10	111	61	551	12.9	7.5	25	286	10	82	73	451	18.4	8.7	33
11:00-12:00	394	8	108	76	586	14.3	8.0	28	306	7	69	53	435	13.8	8.4	23
12:00-13:00	325	4	91	52	472	11.9	6.4	30	289	7	77	64	437	16.2	8.5	23
13:00-14:00	399	9	108	70	586	13.5	8.0	30	230	12	107	61	410	17.8	7.9	26
14:00-15:00	404	11	134	45	594	9.4	8.1	35	252	10	104	68	434	18.0	8.4	28
15:00-16:00	372	12	130	44	558	10.0	7.6	32	261	7	101	68	437	17.2	8.5	26
16:00-17:00	447	14	147	51	659	9.9	8.9	47	298	13	121	58	490	14.5	9.5	21
17:00-18:00	535	11	134	25	705	5.1	9.6	46	303	7	107	35	452	9.3	8.8	25
18:00-19:00	550	8	121	32	711	5.6	9.6	61	276	7	103	29	415	8.7	8.0	39
全時間合計	4962	118	1561	730	7371	11.5	100.0	487	3239	110	1127	688	5164	15.5	100.0	400

方向 種別 時間帯	A 合計 (1+ 2+ 3+ 4+ 8+12+15+15)															
	乗用車 (台)	バス (台)	小型 貨物車 (台)	大型 貨物車 (台)	合計 (台)	大型車 混入率 (%)	時間 係数 (%)	二輪車 (台)	乗用車 (台)	バス (台)	小型 貨物車 (台)	大型 貨物車 (台)	合計 (台)	大型車 混入率 (%)	時間 係数 (%)	二輪車 (台)
7:00- 8:00									627	26	238	139	1030	16.0	8.2	147
8:00- 9:00									607	20	245	134	1006	15.3	8.0	87
9:00-10:00									671	15	250	180	1116	17.5	8.9	75
10:00-11:00									655	20	193	134	1002	15.4	8.0	58
11:00-12:00									700	15	177	129	1021	14.1	8.1	51
12:00-13:00									614	11	168	116	909	14.0	7.3	53
13:00-14:00									629	21	215	131	996	15.3	7.9	56
14:00-15:00									656	21	238	113	1028	13.0	8.2	63
15:00-16:00									633	19	231	112	995	13.2	7.9	58
16:00-17:00									745	27	268	109	1149	11.8	9.2	68
17:00-18:00									838	18	241	60	1157	6.7	9.2	71
18:00-19:00									826	15	224	61	1126	6.7	9.0	100
全時間合計									8201	228	2688	1418	12535	13.1	100.0	887

断面別自動車交通量調査表

調査地点 : No.4 K2-14 平戸立体

調査年月日 : 令和 5年12月 7日(木) 天候:晴れ

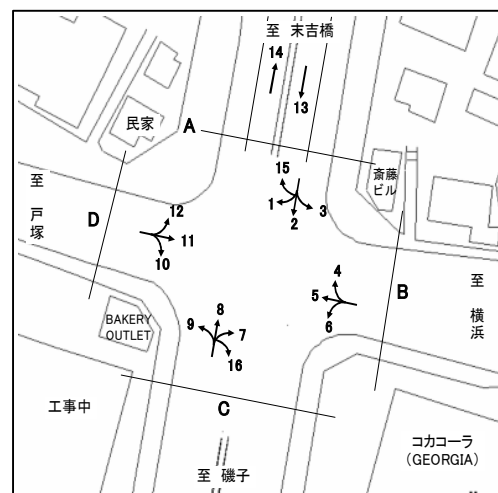

方向 種別 時間帯	B 流入部 (4+ 5+ 6)								B 流出部 (3+ 7+11)							
	乗用車 (台)	バス (台)	小型 貨物車 (台)	大型 貨物車 (台)	合計 (台)	大型車 混入率 (%)	時間 係数 (%)	二輪車 (台)	乗用車 (台)	バス (台)	小型 貨物車 (台)	大型 貨物車 (台)	合計 (台)	大型車 混入率 (%)	時間 係数 (%)	二輪車 (台)
7:00- 8:00	424	38	137	61	660	15.0	8.4	149	437	58	198	97	790	19.6	8.5	160
8:00- 9:00	336	29	93	67	525	18.3	6.7	92	458	43	193	65	759	14.2	8.2	92
9:00-10:00	366	33	113	98	610	21.5	7.8	48	426	30	184	119	759	19.6	8.2	53
10:00-11:00	449	42	145	90	726	18.2	9.2	68	460	41	152	128	781	21.6	8.4	59
11:00-12:00	484	32	124	91	731	16.8	9.3	58	491	35	165	123	814	19.4	8.8	49
12:00-13:00	444	34	118	85	681	17.5	8.7	61	433	32	157	124	746	20.9	8.1	54
13:00-14:00	416	36	140	73	665	16.4	8.5	51	501	32	150	84	767	15.1	8.3	52
14:00-15:00	398	35	114	82	629	18.6	8.0	48	501	35	164	73	773	14.0	8.4	55
15:00-16:00	352	25	125	59	561	15.0	7.1	49	461	37	152	74	724	15.3	7.8	59
16:00-17:00	506	40	155	67	768	13.9	9.8	81	468	33	163	40	704	10.4	7.6	71
17:00-18:00	476	41	145	26	688	9.7	8.7	128	613	36	141	45	835	9.7	9.0	78
18:00-19:00	443	34	112	33	622	10.8	7.9	109	588	40	132	42	802	10.2	8.7	104
全時間合計	5094	419	1521	832	7866	15.9	100.0	942	5837	452	1951	1014	9254	15.8	100.0	886

方向 種別 時間帯									B 合計 (3+ 4+ 5+ 6+ 7+11)							
	乗用車 (台)	バス (台)	小型 貨物車 (台)	大型 貨物車 (台)	合計 (台)	大型車 混入率 (%)	時間 係数 (%)	二輪車 (台)	乗用車 (台)	バス (台)	小型 貨物車 (台)	大型 貨物車 (台)	合計 (台)	大型車 混入率 (%)	時間 係数 (%)	二輪車 (台)
7:00- 8:00									861	96	335	158	1450	17.5	8.5	309
8:00- 9:00									794	72	286	132	1284	15.9	7.5	184
9:00-10:00									792	63	297	217	1369	20.5	8.0	101
10:00-11:00									909	83	297	218	1507	20.0	8.8	127
11:00-12:00									975	67	289	214	1545	18.2	9.0	107
12:00-13:00									877	66	275	209	1427	19.3	8.3	115
13:00-14:00									917	68	290	157	1432	15.7	8.4	103
14:00-15:00									899	70	278	155	1402	16.0	8.2	103
15:00-16:00									813	62	277	133	1285	15.2	7.5	108
16:00-17:00									974	73	318	107	1472	12.2	8.6	152
17:00-18:00									1089	77	286	71	1523	9.7	8.9	206
18:00-19:00									1031	74	244	75	1424	10.5	8.3	213
全時間合計									10931	871	3472	1846	17120	15.9	100.0	1828

断面別自動車交通量調査表

調査地点 : No.4 K2-14 平戸立体

調査年月日 : 令和 5年12月 7日(木) 天候:晴れ

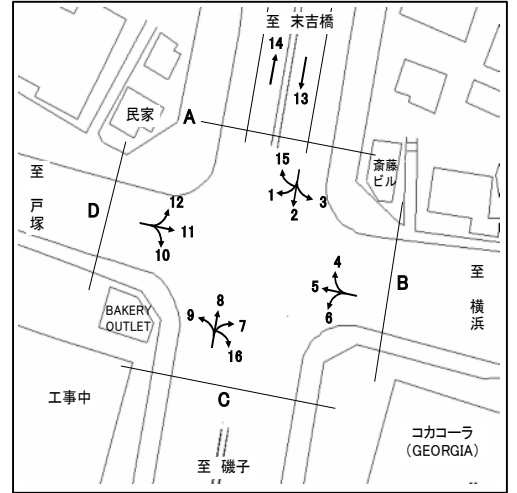

方向 種別 時間帯	C 流入部 (7+ 8+ 9+16)								C 流出部 (2+ 6+10+16)							
	乗用車 (台)	バス (台)	小型 貨物車 (台)	大型 貨物車 (台)	合計 (台)	大型車 混入率 (%)	時間 係数 (%)	二輪車 (台)	乗用車 (台)	バス (台)	小型 貨物車 (台)	大型 貨物車 (台)	合計 (台)	大型車 混入率 (%)	時間 係数 (%)	二輪車 (台)
7:00- 8:00	108	2	36	49	195	26.2	7.7	42	291	6	109	82	488	18.0	9.1	83
8:00- 9:00	132	1	23	52	208	25.5	8.2	26	269	5	125	79	478	17.6	8.9	38
9:00-10:00	144	2	37	59	242	25.2	9.6	17	243	3	101	128	475	27.6	8.8	31
10:00-11:00	107	0	40	61	208	29.3	8.2	20	237	3	88	96	424	23.3	7.9	18
11:00-12:00	118	0	35	79	232	34.1	9.2	15	234	3	73	105	415	26.0	7.7	26
12:00-13:00	115	0	43	69	227	30.4	9.0	19	224	5	69	88	386	24.1	7.2	24
13:00-14:00	106	0	45	61	212	28.8	8.4	11	239	2	87	110	438	25.6	8.2	25
14:00-15:00	113	0	36	50	199	25.1	7.9	6	230	6	87	73	396	19.9	7.4	21
15:00-16:00	110	1	42	56	209	27.3	8.3	17	217	8	98	57	380	17.1	7.1	25
16:00-17:00	117	0	50	31	198	15.7	7.8	21	266	5	108	53	432	13.4	8.0	39
17:00-18:00	138	1	41	20	200	10.5	7.9	25	351	6	113	40	510	9.0	9.5	44
18:00-19:00	143	0	31	23	197	11.7	7.8	30	397	6	96	47	546	9.7	10.2	55
全時間合計	1451	7	459	610	2527	24.4	100.0	249	3198	58	1154	958	5368	18.9	100.0	429

方向 種別 時間帯	C 合計 (2+ 6+ 7+ 8+ 9+10+16+16)															
	乗用車 (台)	バス (台)	小型 貨物車 (台)	大型 貨物車 (台)	合計 (台)	大型車 混入率 (%)	時間 係数 (%)	二輪車 (台)	乗用車 (台)	バス (台)	小型 貨物車 (台)	大型 貨物車 (台)	合計 (台)	大型車 混入率 (%)	時間 係数 (%)	二輪車 (台)
7:00- 8:00									399	8	145	131	683	20.4	8.7	125
8:00- 9:00									401	6	148	131	686	20.0	8.7	64
9:00-10:00									387	5	138	187	717	26.8	9.1	48
10:00-11:00									344	3	128	157	632	25.3	8.0	38
11:00-12:00									352	3	108	184	647	28.9	8.2	41
12:00-13:00									339	5	112	157	613	26.4	7.8	43
13:00-14:00									345	2	132	171	650	26.6	8.2	36
14:00-15:00									343	6	123	123	595	21.7	7.5	27
15:00-16:00									327	9	140	113	589	20.7	7.5	42
16:00-17:00									383	5	158	84	630	14.1	8.0	60
17:00-18:00									489	7	154	60	710	9.4	9.0	69
18:00-19:00									540	6	127	70	743	10.2	9.4	85
全時間合計									4649	65	1613	1568	7895	20.7	100.0	678

断面別自動車交通量調査表

調査地点 : No.4 K2-14 平戸立体

調査年月日 : 令和 5年12月 7日(木) 天候:晴れ

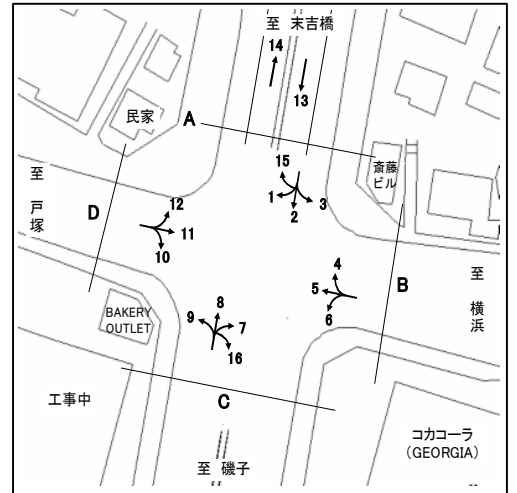

方向 種別 時間帯	D 流入部 (10+11+12)								D 流出部 (1+ 5+ 9)							
	乗用車 (台)	バス (台)	小型 貨物車 (台)	大型 貨物車 (台)	合計 (台)	大型車 混入率 (%)	時間 係数 (%)	二輪車 (台)	乗用車 (台)	バス (台)	小型 貨物車 (台)	大型 貨物車 (台)	合計 (台)	大型車 混入率 (%)	時間 係数 (%)	二輪車 (台)
7:00- 8:00	422	61	189	118	790	22.7	8.5	206	323	37	123	118	601	25.8	8.3	145
8:00- 9:00	401	42	196	115	754	20.8	8.1	103	325	26	79	98	528	23.5	7.3	84
9:00-10:00	368	29	177	189	763	28.6	8.2	62	358	30	110	117	615	23.9	8.5	56
10:00-11:00	406	40	152	182	780	28.5	8.4	53	348	38	126	97	609	22.2	8.4	56
11:00-12:00	396	35	151	159	741	26.2	8.0	46	361	30	111	124	626	24.6	8.6	49
12:00-13:00	420	36	153	181	790	27.5	8.5	49	358	30	102	111	601	23.5	8.3	58
13:00-14:00	423	34	167	145	769	23.3	8.3	54	374	33	116	94	617	20.6	8.5	43
14:00-15:00	432	34	184	119	769	19.9	8.3	56	364	29	113	82	588	18.9	8.1	41
15:00-16:00	425	39	161	120	745	21.3	8.0	62	320	25	107	80	532	19.7	7.3	50
16:00-17:00	407	32	170	68	677	14.8	7.3	61	445	35	130	66	676	14.9	9.3	79
17:00-18:00	543	36	166	83	828	14.4	8.9	79	425	40	125	34	624	11.9	8.6	131
18:00-19:00	570	42	173	76	861	13.7	9.3	106	445	31	106	46	628	12.3	8.7	108
全時間合計	5213	460	2039	1555	9267	21.7	100.0	937	4446	384	1348	1067	7245	20.0	100.0	900

方向 種別 時間帯									D 合計 (1+ 5+ 9+10+11+12)							
	乗用車 (台)	バス (台)	小型 貨物車 (台)	大型 貨物車 (台)	合計 (台)	大型車 混入率 (%)	時間 係数 (%)	二輪車 (台)	乗用車 (台)	バス (台)	小型 貨物車 (台)	大型 貨物車 (台)	合計 (台)	大型車 混入率 (%)	時間 係数 (%)	二輪車 (台)
7:00- 8:00									745	98	312	236	1391	24.0	8.4	351
8:00- 9:00									726	68	275	213	1282	21.9	7.8	187
9:00-10:00									726	59	287	306	1378	26.5	8.3	118
10:00-11:00									754	78	278	279	1389	25.7	8.4	109
11:00-12:00									757	65	262	283	1367	25.5	8.3	95
12:00-13:00									778	66	255	292	1391	25.7	8.4	107
13:00-14:00									797	67	283	239	1386	22.1	8.4	97
14:00-15:00									796	63	297	201	1357	19.5	8.2	97
15:00-16:00									745	64	268	200	1277	20.7	7.7	112
16:00-17:00									852	67	300	134	1353	14.9	8.2	140
17:00-18:00									968	76	291	117	1452	13.3	8.8	210
18:00-19:00									1015	73	279	122	1489	13.1	9.0	214
全時間合計									9659	844	3387	2622	16512	21.0	100.0	1837

断面別自動車交通量調査表

調査地点 : No.5 K2-17 日野立体

調査年月日 : 令和 5年11月21日(火) 天候:晴れ

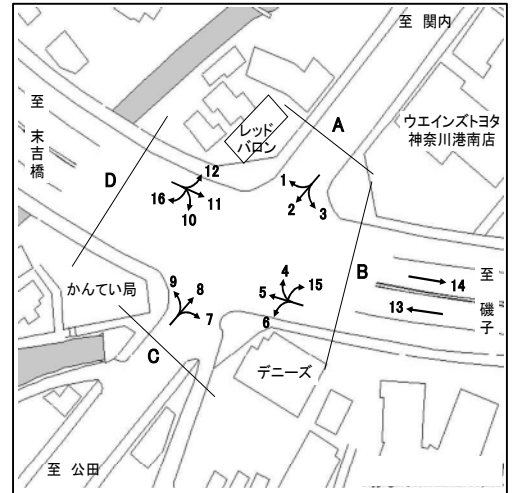

方向 種別 時間帯	A 流入部 (1+ 2+ 3)								A 流出部 (4+ 8+12)							
	乗用車 (台)	バス (台)	小型 貨物車 (台)	大型 貨物車 (台)	合計 (台)	大型車 混入率 (%)	時間 係数 (%)	二輪車 (台)	乗用車 (台)	バス (台)	小型 貨物車 (台)	大型 貨物車 (台)	合計 (台)	大型車 混入率 (%)	時間 係数 (%)	二輪車 (台)
7:00- 8:00	451	41	102	48	642	13.9	8.1	60	403	42	161	39	645	12.6	8.5	95
8:00- 9:00	433	55	118	51	657	16.1	8.2	45	472	39	182	47	740	11.6	9.7	81
9:00-10:00	445	37	131	40	653	11.8	8.2	47	456	30	148	56	690	12.5	9.1	72
10:00-11:00	436	35	155	48	674	12.3	8.5	51	465	33	118	35	651	10.4	8.5	55
11:00-12:00	476	27	138	35	676	9.2	8.5	59	420	21	117	28	586	8.4	7.7	50
12:00-13:00	475	35	96	44	650	12.2	8.2	67	422	38	119	23	602	10.1	7.9	67
13:00-14:00	459	36	125	53	673	13.2	8.4	44	408	31	147	21	607	8.6	8.0	55
14:00-15:00	465	35	133	27	660	9.4	8.3	43	410	41	147	32	630	11.6	8.3	42
15:00-16:00	419	40	148	26	633	10.4	7.9	60	433	39	126	28	626	10.7	8.2	67
16:00-17:00	469	37	162	38	706	10.6	8.9	65	444	40	150	19	653	9.0	8.6	57
17:00-18:00	472	36	139	29	676	9.6	8.5	84	476	32	112	14	634	7.3	8.3	96
18:00-19:00	510	34	116	11	671	6.7	8.4	77	447	36	65	8	556	7.9	7.3	82
全時間合計	5510	448	1563	450	7971	11.3	100.0	702	5256	422	1592	350	7620	10.1	100.0	819

方向 種別 時間帯									A 合計 (1+ 2+ 3+ 4+ 8+12)							
	乗用車 (台)	バス (台)	小型 貨物車 (台)	大型 貨物車 (台)	合計 (台)	大型車 混入率 (%)	時間 係数 (%)	二輪車 (台)	乗用車 (台)	バス (台)	小型 貨物車 (台)	大型 貨物車 (台)	合計 (台)	大型車 混入率 (%)	時間 係数 (%)	二輪車 (台)
7:00- 8:00									854	83	263	87	1287	13.2	8.3	155
8:00- 9:00									905	94	300	98	1397	13.7	9.0	126
9:00-10:00									901	67	279	96	1343	12.1	8.6	119
10:00-11:00									901	68	273	83	1325	11.4	8.5	106
11:00-12:00									896	48	255	63	1262	8.8	8.1	109
12:00-13:00									897	73	215	67	1252	11.2	8.0	134
13:00-14:00									867	67	272	74	1280	11.0	8.2	99
14:00-15:00									875	76	280	59	1290	10.5	8.3	85
15:00-16:00									852	79	274	54	1259	10.6	8.1	127
16:00-17:00									913	77	312	57	1359	9.9	8.7	122
17:00-18:00									948	68	251	43	1310	8.5	8.4	180
18:00-19:00									957	70	181	19	1227	7.3	7.9	159
全時間合計									10766	870	3155	800	15591	10.7	100.0	1521

断面別自動車交通量調査表

調査地点 : No.5 K2-17 日野立体

調査年月日 : 令和 5年11月21日(火) 天候:晴れ

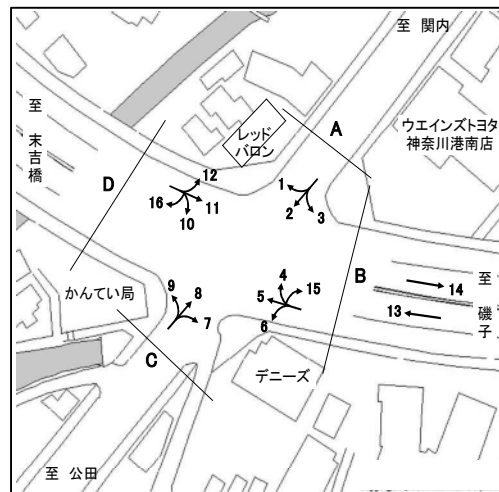

方向 種別 時間帯	B 流入部 (4+ 5+ 6+15)								B 流出部 (3+ 7+11+15)							
	乗用車 (台)	バス (台)	小型 貨物車 (台)	大型 貨物車 (台)	合計 (台)	大型車 混入率 (%)	時間 係数 (%)	二輪車 (台)	乗用車 (台)	バス (台)	小型 貨物車 (台)	大型 貨物車 (台)	合計 (台)	大型車 混入率 (%)	時間 係数 (%)	二輪車 (台)
7:00- 8:00	163	6	58	65	292	24.3	6.5	33	334	3	118	38	493	8.3	12.2	84
8:00- 9:00	197	5	61	70	333	22.5	7.5	20	262	1	97	53	413	13.1	10.2	41
9:00-10:00	173	2	71	89	335	27.2	7.5	16	184	2	59	74	319	23.8	7.9	14
10:00-11:00	165	7	56	98	326	32.2	7.3	6	162	1	60	74	297	25.3	7.4	14
11:00-12:00	183	1	74	106	364	29.4	8.2	8	197	4	45	76	322	24.8	8.0	23
12:00-13:00	191	2	68	101	362	28.5	8.1	24	206	0	62	55	323	17.0	8.0	10
13:00-14:00	182	2	69	80	333	24.6	7.5	11	177	3	60	59	299	20.7	7.4	14
14:00-15:00	183	5	59	103	350	30.9	7.8	10	178	7	74	43	302	16.6	7.5	13
15:00-16:00	234	1	76	78	389	20.3	8.7	18	188	8	63	42	301	16.6	7.5	15
16:00-17:00	263	2	86	51	402	13.2	9.0	25	211	2	80	26	319	8.8	7.9	19
17:00-18:00	335	2	112	24	473	5.5	10.6	63	230	1	69	18	318	6.0	7.9	21
18:00-19:00	378	1	101	26	506	5.3	11.3	55	261	2	50	13	326	4.6	8.1	33
全時間合計	2647	36	891	891	4465	20.8	100.0	289	2590	34	837	571	4032	15.0	100.0	301

方向 種別 時間帯	B 合計 (3+ 4+ 5+ 6+ 7+11+15+15)															
	乗用車 (台)	バス (台)	小型 貨物車 (台)	大型 貨物車 (台)	合計 (台)	大型車 混入率 (%)	時間 係数 (%)	二輪車 (台)	乗用車 (台)	バス (台)	小型 貨物車 (台)	大型 貨物車 (台)	合計 (台)	大型車 混入率 (%)	時間 係数 (%)	二輪車 (台)
7:00- 8:00									497	9	176	103	785	14.3	9.2	117
8:00- 9:00									459	6	158	123	746	17.3	8.8	61
9:00-10:00									357	4	130	163	654	25.5	7.7	30
10:00-11:00									327	8	116	172	623	28.9	7.3	20
11:00-12:00									380	5	119	182	686	27.3	8.1	31
12:00-13:00									397	2	130	156	685	23.1	8.1	34
13:00-14:00									359	5	129	139	632	22.8	7.4	25
14:00-15:00									361	12	133	146	652	24.2	7.7	23
15:00-16:00									422	9	139	120	690	18.7	8.1	33
16:00-17:00									474	4	166	77	721	11.2	8.5	44
17:00-18:00									565	3	181	42	791	5.7	9.3	84
18:00-19:00									639	3	151	39	832	5.0	9.8	88
全時間合計									5237	70	1728	1462	8497	18.0	100.0	590

断面別自動車交通量調査表

調査地点 : No.5 K2-17 日野立体

調査年月日 : 令和 5年11月21日(火) 天候:晴れ

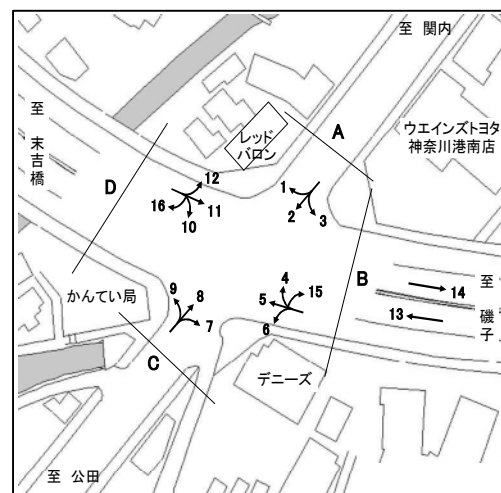

方向 種別 時間帯	C 流入部 (7+ 8+ 9)								C 流出部 (2+ 6+10)							
	乗用車 (台)	バス (台)	小型 貨物車 (台)	大型 貨物車 (台)	合計 (台)	大型車 混入率 (%)	時間 係数 (%)	二輪車 (台)	乗用車 (台)	バス (台)	小型 貨物車 (台)	大型 貨物車 (台)	合計 (台)	大型車 混入率 (%)	時間 係数 (%)	二輪車 (台)
7:00- 8:00	655	36	261	74	1026	10.7	9.2	146	654	37	187	114	992	15.2	8.3	95
8:00- 9:00	641	34	252	94	1021	12.5	9.1	102	667	48	189	108	1012	15.4	8.5	65
9:00-10:00	610	29	194	142	975	17.5	8.7	80	630	31	191	124	976	15.9	8.2	57
10:00-11:00	598	24	194	118	934	15.2	8.4	68	620	32	206	148	1006	17.9	8.4	62
11:00-12:00	550	21	168	104	843	14.8	7.5	67	582	20	213	138	953	16.6	8.0	68
12:00-13:00	602	26	191	75	894	11.3	8.0	66	651	30	168	136	985	16.9	8.3	82
13:00-14:00	556	24	202	81	863	12.2	7.7	57	593	27	204	111	935	14.8	7.8	55
14:00-15:00	596	33	229	68	926	10.9	8.3	50	641	32	185	121	979	15.6	8.2	53
15:00-16:00	641	35	194	65	935	10.7	8.4	69	594	32	216	99	941	13.9	7.9	82
16:00-17:00	652	33	243	43	971	7.8	8.7	65	678	30	223	77	1008	10.6	8.4	76
17:00-18:00	711	26	186	28	951	5.7	8.5	99	751	34	221	56	1062	8.5	8.9	131
18:00-19:00	684	31	106	13	834	5.3	7.5	94	821	31	198	34	1084	6.0	9.1	114
全時間合計	7496	352	2420	905	11173	11.3	100.0	963	7882	384	2401	1266	11933	13.8	100.0	940

方向 種別 時間帯	C 合計 (2+ 6+ 7+ 8+ 9+10)															
	乗用車 (台)	バス (台)	小型 貨物車 (台)	大型 貨物車 (台)	合計 (台)	大型車 混入率 (%)	時間 係数 (%)	二輪車 (台)	乗用車 (台)	バス (台)	小型 貨物車 (台)	大型 貨物車 (台)	合計 (台)	大型車 混入率 (%)	時間 係数 (%)	二輪車 (台)
7:00- 8:00									1309	73	448	188	2018	12.9	8.7	241
8:00- 9:00									1308	82	441	202	2033	14.0	8.8	167
9:00-10:00									1240	60	385	266	1951	16.7	8.4	137
10:00-11:00									1218	56	400	266	1940	16.6	8.4	130
11:00-12:00									1132	41	381	242	1796	15.8	7.8	135
12:00-13:00									1253	56	359	211	1879	14.2	8.1	148
13:00-14:00									1149	51	406	192	1798	13.5	7.8	112
14:00-15:00									1237	65	414	189	1905	13.3	8.2	103
15:00-16:00									1235	67	410	164	1876	12.3	8.1	151
16:00-17:00									1330	63	466	120	1979	9.2	8.6	141
17:00-18:00									1462	60	407	84	2013	7.2	8.7	230
18:00-19:00									1505	62	304	47	1918	5.7	8.3	208
全時間合計									15378	736	4821	2171	23106	12.6	100.0	1903

断面別自動車交通量調査表

調査地点 : No.5 K2-17 日野立体

調査年月日 : 令和 5年11月21日(火) 天候:晴れ

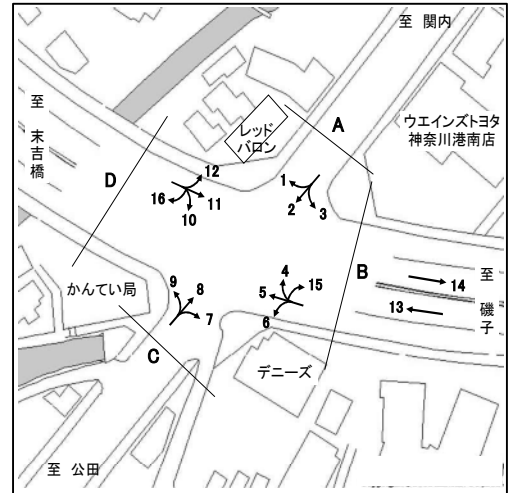

方向 種別 時間帯	D 流入部(10+11+12+16)								D 流出部(1+ 5+ 9+16)							
	乗用車 (台)	バス (台)	小型 貨物車 (台)	大型 貨物車 (台)	合計 (台)	大型車 混入率 (%)	時間 係数 (%)	二輪車 (台)	乗用車 (台)	バス (台)	小型 貨物車 (台)	大型 貨物車 (台)	合計 (台)	大型車 混入率 (%)	時間 係数 (%)	二輪車 (台)
7:00- 8:00	241	8	89	26	364	9.3	10.6	51	119	9	44	22	194	16.0	5.6	16
8:00- 9:00	296	13	92	25	426	8.9	12.4	33	166	19	55	32	272	18.8	7.9	13
9:00-10:00	218	6	54	21	299	9.0	8.7	17	176	11	52	38	277	17.7	8.0	17
10:00-11:00	200	8	49	22	279	10.8	8.1	15	152	8	70	29	259	14.3	7.5	9
11:00-12:00	166	3	65	25	259	10.8	7.6	20	176	7	70	28	281	12.5	8.1	13
12:00-13:00	203	13	49	18	283	11.0	8.3	21	192	8	55	24	279	11.5	8.1	19
13:00-14:00	161	8	70	13	252	8.3	7.3	19	180	9	55	36	280	16.1	8.1	7
14:00-15:00	189	22	53	20	284	14.8	8.3	19	204	15	68	22	309	12.0	8.9	14
15:00-16:00	150	11	60	17	238	11.8	6.9	31	229	8	73	17	327	7.6	9.5	14
16:00-17:00	163	11	51	9	234	8.5	6.8	21	214	11	89	19	333	9.0	9.6	24
17:00-18:00	186	7	47	17	257	9.3	7.5	26	247	4	82	10	343	4.1	9.9	24
18:00-19:00	200	7	37	10	254	6.7	7.4	32	243	4	47	5	299	3.0	8.7	29
全時間合計	2373	117	716	223	3429	9.9	100.0	305	2298	113	760	282	3453	11.4	100.0	199

方向 種別 時間帯	D 合計 (1+ 5+ 9+10+11+12+16+16)															
	乗用車 (台)	バス (台)	小型 貨物車 (台)	大型 貨物車 (台)	合計 (台)	大型車 混入率 (%)	時間 係数 (%)	二輪車 (台)	乗用車 (台)	バス (台)	小型 貨物車 (台)	大型 貨物車 (台)	合計 (台)	大型車 混入率 (%)	時間 係数 (%)	二輪車 (台)
7:00- 8:00									360	17	133	48	558	11.6	8.1	67
8:00- 9:00									462	32	147	57	698	12.8	10.1	46
9:00-10:00									394	17	106	59	576	13.2	8.4	34
10:00-11:00									352	16	119	51	538	12.5	7.8	24
11:00-12:00									342	10	135	53	540	11.7	7.8	33
12:00-13:00									395	21	104	42	562	11.2	8.2	40
13:00-14:00									341	17	125	49	532	12.4	7.7	26
14:00-15:00									393	37	121	42	593	13.3	8.6	33
15:00-16:00									379	19	133	34	565	9.4	8.2	45
16:00-17:00									377	22	140	28	567	8.8	8.2	45
17:00-18:00									433	11	129	27	600	6.3	8.7	50
18:00-19:00									443	11	84	15	553	4.7	8.0	61
全時間合計									4671	230	1476	505	6882	10.7	100.0	504

断面別自動車交通量調査表

調査地点 : No.6 K2-18 打越

調査年月日 : 令和 5年11月21日(火) 天候:晴れ

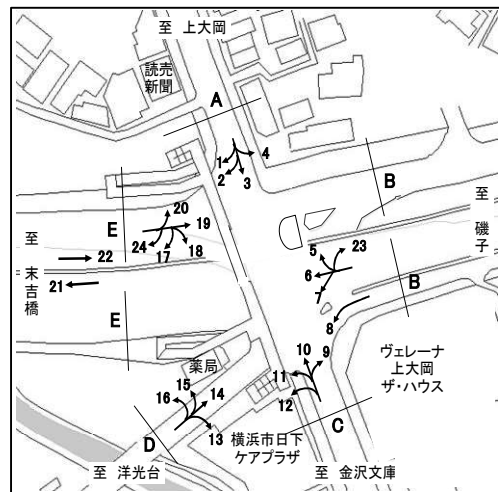

方向 種別 時間帯	A 流入部 (1+ 2+ 3+ 4)								A 流出部 (5+10+15+20)							
	乗用車 (台)	バス (台)	小型 貨物車 (台)	大型 貨物車 (台)	合計 (台)	大型車 混入率 (%)	時間 係数 (%)	二輪車 (台)	乗用車 (台)	バス (台)	小型 貨物車 (台)	大型 貨物車 (台)	合計 (台)	大型車 混入率 (%)	時間 係数 (%)	二輪車 (台)
7:00- 8:00	237	15	51	29	332	13.3	8.9	58	188	18	55	28	289	15.9	7.5	72
8:00- 9:00	221	13	44	19	297	10.8	7.9	31	273	20	47	23	363	11.8	9.4	61
9:00-10:00	199	14	40	15	268	10.8	7.2	23	211	14	43	33	301	15.6	7.8	40
10:00-11:00	227	9	51	15	302	7.9	8.1	33	233	7	55	22	317	9.1	8.2	42
11:00-12:00	229	9	60	26	324	10.8	8.7	24	185	10	59	22	276	11.6	7.1	39
12:00-13:00	213	11	52	15	291	8.9	7.8	37	240	11	60	27	338	11.2	8.7	46
13:00-14:00	252	10	60	21	343	9.0	9.2	31	195	9	60	16	280	8.9	7.2	35
14:00-15:00	213	15	51	20	299	11.7	8.0	32	232	14	56	34	336	14.3	8.7	38
15:00-16:00	234	12	57	14	317	8.2	8.5	31	227	12	56	22	317	10.7	8.2	37
16:00-17:00	234	9	49	10	302	6.3	8.1	46	252	8	63	16	339	7.1	8.7	51
17:00-18:00	261	7	47	9	324	4.9	8.7	48	280	12	53	9	354	5.9	9.1	71
18:00-19:00	287	11	37	7	342	5.3	9.1	62	293	14	52	8	367	6.0	9.5	67
全時間合計	2807	135	599	200	3741	9.0	100.0	456	2809	149	659	260	3877	10.5	100.0	599

方向 種別 時間帯	A 流入部 (1+ 2+ 3+ 4)								A 合計 (1+ 2+ 3+ 4+ 5+10+15+20)							
	乗用車 (台)	バス (台)	小型 貨物車 (台)	大型 貨物車 (台)	合計 (台)	大型車 混入率 (%)	時間 係数 (%)	二輪車 (台)	乗用車 (台)	バス (台)	小型 貨物車 (台)	大型 貨物車 (台)	合計 (台)	大型車 混入率 (%)	時間 係数 (%)	二輪車 (台)
7:00- 8:00									425	33	106	57	621	14.5	8.2	130
8:00- 9:00									494	33	91	42	660	11.4	8.7	92
9:00-10:00									410	28	83	48	569	13.4	7.5	63
10:00-11:00									460	16	106	37	619	8.6	8.1	75
11:00-12:00									414	19	119	48	600	11.2	7.9	63
12:00-13:00									453	22	112	42	629	10.2	8.3	83
13:00-14:00									447	19	120	37	623	9.0	8.2	66
14:00-15:00									445	29	107	54	635	13.1	8.3	70
15:00-16:00									461	24	113	36	634	9.5	8.3	68
16:00-17:00									486	17	112	26	641	6.7	8.4	97
17:00-18:00									541	19	100	18	678	5.5	8.9	119
18:00-19:00									580	25	89	15	709	5.6	9.3	129
全時間合計									5616	284	1258	460	7618	9.8	100.0	1055

断面別自動車交通量調査表

調査地点 : No.6 K2-18 打越

調査年月日 : 令和 5年11月21日(火) 天候:晴れ

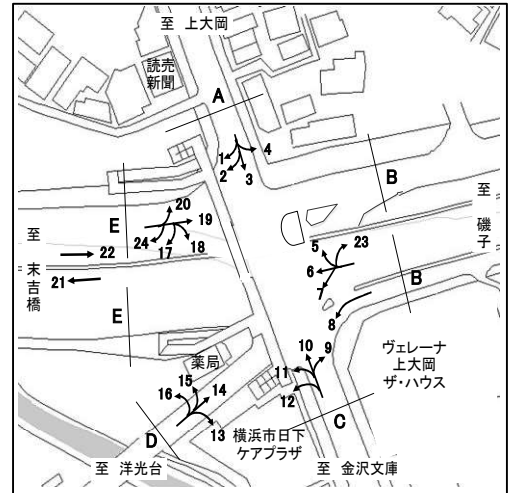

方向 種別 時間帯	B 流入部 (5+ 6+ 7+ 8+23)								B 流出部 (4+ 9+14+19+23)							
	乗用車 (台)	バス (台)	小型 貨物車 (台)	大型 貨物車 (台)	合計 (台)	大型車 混入率 (%)	時間 係数 (%)	二輪車 (台)	乗用車 (台)	バス (台)	小型 貨物車 (台)	大型 貨物車 (台)	合計 (台)	大型車 混入率 (%)	時間 係数 (%)	二輪車 (台)
7:00- 8:00	189	10	32	22	253	12.6	6.2	20	437	6	119	28	590	5.8	13.7	67
8:00- 9:00	222	8	46	22	298	10.1	7.3	28	308	5	83	27	423	7.6	9.8	38
9:00-10:00	235	6	46	34	321	12.5	7.8	25	238	6	82	29	355	9.9	8.2	22
10:00-11:00	212	0	53	24	289	8.3	7.0	20	230	2	76	17	325	5.8	7.5	22
11:00-12:00	228	1	54	25	308	8.4	7.5	32	210	2	49	32	293	11.6	6.8	23
12:00-13:00	271	5	43	23	342	8.2	8.3	20	241	5	72	20	338	7.4	7.8	19
13:00-14:00	222	2	56	24	304	8.6	7.4	17	223	4	79	25	331	8.8	7.7	20
14:00-15:00	227	5	65	30	327	10.7	8.0	20	205	9	74	19	307	9.1	7.1	22
15:00-16:00	264	2	69	11	346	3.8	8.4	27	233	7	75	18	333	7.5	7.7	23
16:00-17:00	274	1	75	11	361	3.3	8.8	39	241	4	58	16	319	6.3	7.4	27
17:00-18:00	380	6	100	10	496	3.2	12.1	69	284	3	49	17	353	5.7	8.2	33
18:00-19:00	386	9	60	8	463	3.7	11.3	62	278	3	53	10	344	3.8	8.0	35
全時間合計	3110	55	699	244	4108	7.3	100.0	379	3128	56	869	258	4311	7.3	100.0	351

方向 種別 時間帯	B 合計 (4+ 5+ 6+ 7+ 8+ 9+14+19+23+23)															
	乗用車 (台)	バス (台)	小型 貨物車 (台)	大型 貨物車 (台)	合計 (台)	大型車 混入率 (%)	時間 係数 (%)	二輪車 (台)	乗用車 (台)	バス (台)	小型 貨物車 (台)	大型 貨物車 (台)	合計 (台)	大型車 混入率 (%)	時間 係数 (%)	二輪車 (台)
7:00- 8:00									626	16	151	50	843	7.8	10.0	87
8:00- 9:00									530	13	129	49	721	8.6	8.6	66
9:00-10:00									473	12	128	63	676	11.1	8.0	47
10:00-11:00									442	2	129	41	614	7.0	7.3	42
11:00-12:00									438	3	103	57	601	10.0	7.1	55
12:00-13:00									512	10	115	43	680	7.8	8.1	39
13:00-14:00									445	6	135	49	635	8.7	7.5	37
14:00-15:00									432	14	139	49	634	9.9	7.5	42
15:00-16:00									497	9	144	29	679	5.6	8.1	50
16:00-17:00									515	5	133	27	680	4.7	8.1	66
17:00-18:00									664	9	149	27	849	4.2	10.1	102
18:00-19:00									664	12	113	18	807	3.7	9.6	97
全時間合計									6238	111	1568	502	8419	7.3	100.0	730

断面別自動車交通量調査表

調査地点 : No.6 K2-18 打越

調査年月日 : 令和 5年11月21日(火) 天候:晴れ

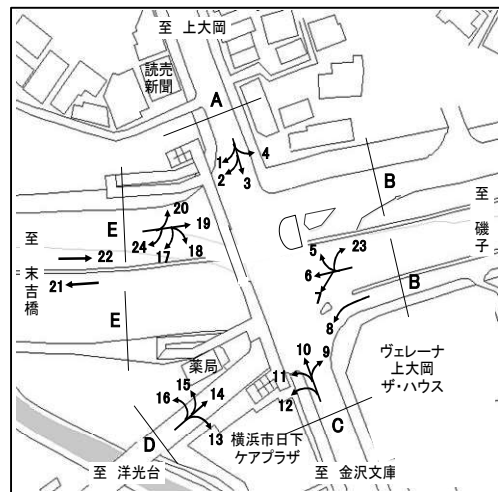

方向	C 流入部 (9+10+11+12)								C 流出部 (3+ 8+13+18)							
	乗用車 (台)	バス (台)	小型 貨物車 (台)	大型 貨物車 (台)	合計 (台)	大型車 混入率 (%)	時間 係数 (%)	二輪車 (台)	乗用車 (台)	バス (台)	小型 貨物車 (台)	大型 貨物車 (台)	合計 (台)	大型車 混入率 (%)	時間 係数 (%)	二輪車 (台)
7:00- 8:00	478	13	84	30	605	7.1	9.7	141	313	13	106	45	477	12.2	8.4	92
8:00- 9:00	429	16	81	29	555	8.1	8.9	83	273	11	114	36	434	10.8	7.7	55
9:00-10:00	337	13	84	35	469	10.2	7.5	54	316	11	96	29	452	8.8	8.0	38
10:00-11:00	374	7	92	35	508	8.3	8.2	48	317	8	87	26	438	7.8	7.7	47
11:00-12:00	316	10	100	42	468	11.1	7.5	39	301	8	99	25	433	7.6	7.7	43
12:00-13:00	399	10	91	25	525	6.7	8.4	54	331	11	90	27	459	8.3	8.1	54
13:00-14:00	344	7	101	26	478	6.9	7.7	46	320	9	92	45	466	11.6	8.2	38
14:00-15:00	312	13	109	42	476	11.6	7.7	41	353	12	101	32	498	8.8	8.8	43
15:00-16:00	362	10	112	37	521	9.0	8.4	47	368	9	85	13	475	4.6	8.4	39
16:00-17:00	355	9	113	31	508	7.9	8.2	54	333	8	96	9	446	3.8	7.9	57
17:00-18:00	447	8	102	23	580	5.3	9.3	96	387	8	92	8	495	3.2	8.7	78
18:00-19:00	455	10	57	7	529	3.2	8.5	83	466	11	106	4	587	2.6	10.4	108
全時間合計	4608	126	1126	362	6222	7.8	100.0	786	4078	119	1164	299	5660	7.4	100.0	692

方向	C 合計 (3+ 8+ 9+10+11+12+13+18)															
	乗用車 (台)	バス (台)	小型 貨物車 (台)	大型 貨物車 (台)	合計 (台)	大型車 混入率 (%)	時間 係数 (%)	二輪車 (台)	乗用車 (台)	バス (台)	小型 貨物車 (台)	大型 貨物車 (台)	合計 (台)	大型車 混入率 (%)	時間 係数 (%)	二輪車 (台)
7:00- 8:00									791	26	190	75	1082	9.3	9.1	233
8:00- 9:00									702	27	195	65	989	9.3	8.3	138
9:00-10:00									653	24	180	64	921	9.6	7.8	92
10:00-11:00									691	15	179	61	946	8.0	8.0	95
11:00-12:00									617	18	199	67	901	9.4	7.6	82
12:00-13:00									730	21	181	52	984	7.4	8.3	108
13:00-14:00									664	16	193	71	944	9.2	7.9	84
14:00-15:00									665	25	210	74	974	10.2	8.2	84
15:00-16:00									730	19	197	50	996	6.9	8.4	86
16:00-17:00									688	17	209	40	954	6.0	8.0	111
17:00-18:00									834	16	194	31	1075	4.4	9.0	174
18:00-19:00									921	21	163	11	1116	2.9	9.4	191
全時間合計									8686	245	2290	661	11882	7.6	100.0	1478

断面別自動車交通量調査表

調査地点 : No.6 K2-18 打越

調査年月日 : 令和 5年11月21日(火) 天候:晴れ

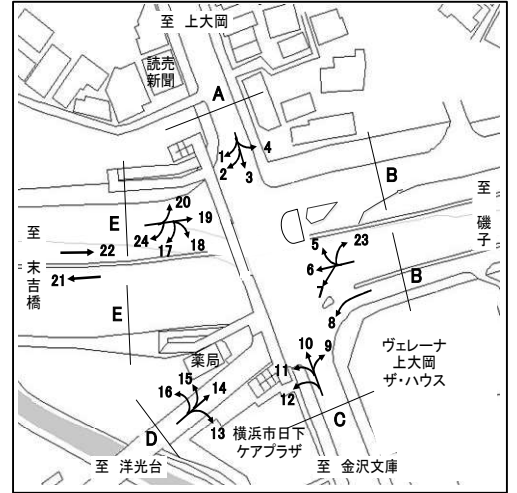

方向 種別 時間帯	D 流入部(13+14+15+16)									D 流出部(2+ 7+12+17)								
	乗用車 (台)	バス (台)	小型 貨物車 (台)	大型 貨物車 (台)	合計 (台)	大型車 混入率 (%)	時間 係数 (%)	二輪車 (台)	乗用車 (台)	バス (台)	小型 貨物車 (台)	大型 貨物車 (台)	合計 (台)	大型車 混入率 (%)	時間 係数 (%)	二輪車 (台)		
7:00- 8:00	114	0	33	5	152	3.3	9.1	18	42	0	9	4	55	7.3	2.9	6		
8:00- 9:00	132	1	15	4	152	3.3	9.1	14	94	1	16	5	116	5.2	6.1	9		
9:00-10:00	98	0	35	10	143	7.0	8.6	9	86	0	20	6	112	5.4	5.8	8		
10:00-11:00	93	0	25	1	119	0.8	7.1	9	107	0	28	3	138	2.2	7.2	10		
11:00-12:00	93	0	25	6	124	4.8	7.4	19	127	0	28	8	163	4.9	8.5	11		
12:00-13:00	132	0	30	7	169	4.1	10.1	12	171	0	20	3	194	1.5	10.1	11		
13:00-14:00	94	1	26	7	128	6.3	7.7	9	124	0	23	4	151	2.6	7.9	9		
14:00-15:00	109	1	21	9	140	7.1	8.4	13	112	3	29	5	149	5.4	7.8	9		
15:00-16:00	100	1	29	5	135	4.4	8.1	13	127	0	35	4	166	2.4	8.7	18		
16:00-17:00	109	0	23	3	135	2.2	8.1	10	138	0	35	5	178	2.8	9.3	19		
17:00-18:00	116	0	19	4	139	2.9	8.3	19	210	0	46	2	258	0.8	13.5	39		
18:00-19:00	109	1	21	0	131	0.8	7.9	15	218	3	15	1	237	1.7	12.4	24		
全時間合計	1299	5	302	61	1667	4.0	100.0	160	1556	7	304	50	1917	3.0	100.0	173		

方向 種別 時間帯	D 合計 (2+ 7+12+13+14+15+16+17)															
	乗用車 (台)	バス (台)	小型 貨物車 (台)	大型 貨物車 (台)	合計 (台)	大型車 混入率 (%)	時間 係数 (%)	二輪車 (台)	乗用車 (台)	バス (台)	小型 貨物車 (台)	大型 貨物車 (台)	合計 (台)	大型車 混入率 (%)	時間 係数 (%)	二輪車 (台)
7:00- 8:00									156	0	42	9	207	4.3	5.8	24
8:00- 9:00									226	2	31	9	268	4.1	7.5	23
9:00-10:00									184	0	55	16	255	6.3	7.1	17
10:00-11:00									200	0	53	4	257	1.6	7.2	19
11:00-12:00									220	0	53	14	287	4.9	8.0	30
12:00-13:00									303	0	50	10	363	2.8	10.1	23
13:00-14:00									218	1	49	11	279	4.3	7.8	18
14:00-15:00									221	4	50	14	289	6.2	8.1	22
15:00-16:00									227	1	64	9	301	3.3	8.4	31
16:00-17:00									247	0	58	8	313	2.6	8.7	29
17:00-18:00									326	0	65	6	397	1.5	11.1	58
18:00-19:00									327	4	36	1	368	1.4	10.3	39
全時間合計									2855	12	606	111	3584	3.4	100.0	333

断面別自動車交通量調査表

調査地点 : No.6 K2-18 打越

調査年月日 : 令和 5年11月21日(火) 天候:晴れ

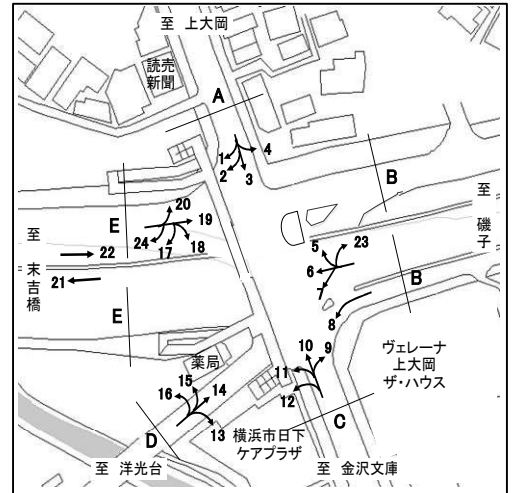

方向 種別 時間帯	E 流入部(17+18+19+20+24)								E 流出部(1+ 6+11+16+24)							
	乗用車 (台)	バス (台)	小型 貨物車 (台)	大型 貨物車 (台)	合計 (台)	大型車 混入率 (%)	時間 係数 (%)	二輪車 (台)	乗用車 (台)	バス (台)	小型 貨物車 (台)	大型 貨物車 (台)	合計 (台)	大型車 混入率 (%)	時間 係数 (%)	二輪車 (台)
7:00- 8:00	263	1	114	37	415	9.2	12.1	62	301	2	25	18	346	5.8	10.2	62
8:00- 9:00	190	1	103	32	326	10.1	9.5	29	246	2	29	15	292	5.8	8.6	22
9:00-10:00	151	2	74	19	246	8.5	7.2	17	169	4	38	16	227	8.8	6.7	20
10:00-11:00	172	2	72	12	258	5.4	7.5	23	191	1	47	19	258	7.8	7.6	12
11:00-12:00	149	1	54	13	217	6.5	6.3	13	192	1	58	25	276	9.4	8.1	11
12:00-13:00	163	1	59	19	242	8.3	7.1	21	195	0	33	12	240	5.0	7.1	14
13:00-14:00	133	2	56	31	222	14.9	6.5	15	183	0	45	19	247	7.7	7.3	16
14:00-15:00	184	4	62	16	266	7.5	7.8	15	143	0	48	27	218	12.4	6.4	9
15:00-16:00	184	3	59	11	257	5.4	7.5	18	189	0	75	21	285	7.4	8.4	19
16:00-17:00	176	2	67	6	251	3.2	7.3	23	184	1	75	15	275	5.8	8.1	18
17:00-18:00	239	2	67	10	318	3.8	9.3	37	282	0	95	20	397	5.0	11.7	48
18:00-19:00	300	1	93	9	403	2.5	11.8	55	282	1	42	8	333	2.7	9.8	43
全時間合計	2304	22	880	215	3421	6.9	100.0	328	2557	12	610	215	3394	6.7	100.0	294

方向 種別 時間帯	E 合計 (1+ 6+11+16+17+18+19+20+24+24)															
	乗用車 (台)	バス (台)	小型 貨物車 (台)	大型 貨物車 (台)	合計 (台)	大型車 混入率 (%)	時間 係数 (%)	二輪車 (台)	乗用車 (台)	バス (台)	小型 貨物車 (台)	大型 貨物車 (台)	合計 (台)	大型車 混入率 (%)	時間 係数 (%)	二輪車 (台)
7:00- 8:00									564	3	139	55	761	7.6	11.2	124
8:00- 9:00									436	3	132	47	618	8.1	9.1	51
9:00-10:00									320	6	112	35	473	8.7	6.9	37
10:00-11:00									363	3	119	31	516	6.6	7.6	35
11:00-12:00									341	2	112	38	493	8.1	7.2	24
12:00-13:00									358	1	92	31	482	6.6	7.1	35
13:00-14:00									316	2	101	50	469	11.1	6.9	31
14:00-15:00									327	4	110	43	484	9.7	7.1	24
15:00-16:00									373	3	134	32	542	6.5	8.0	37
16:00-17:00									360	3	142	21	526	4.6	7.7	41
17:00-18:00									521	2	162	30	715	4.5	10.5	85
18:00-19:00									582	2	135	17	736	2.6	10.8	98
全時間合計									4861	34	1490	430	6815	6.8	100.0	622

断面別自動車交通量調査表

調査地点 : No.7 K2-20 屏風ヶ浦

調査年月日 : 令和 5年11月21日(火) 天候:晴れ

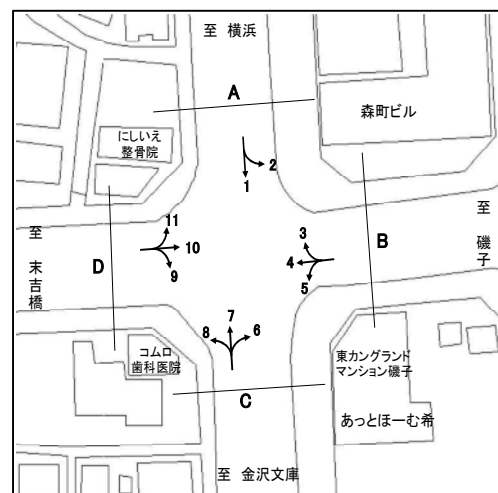

方向 種別 時間帯	A 流入部 (1+ 2)								A 流出部 (3+ 7+11)							
	乗用車 (台)	バス (台)	小型 貨物車 (台)	大型 貨物車 (台)	合計 (台)	大型車 混入率 (%)	時間 係数 (%)	二輪車 (台)	乗用車 (台)	バス (台)	小型 貨物車 (台)	大型 貨物車 (台)	合計 (台)	大型車 混入率 (%)	時間 係数 (%)	二輪車 (台)
7:00- 8:00	490	1	85	30	606	5.1	10.1	96	686	4	196	43	929	5.1	12.8	182
8:00- 9:00	385	0	95	31	511	6.1	8.6	64	506	1	167	40	714	5.7	9.9	87
9:00-10:00	373	6	84	26	489	6.5	8.2	38	406	3	130	28	567	5.5	7.8	55
10:00-11:00	320	2	121	29	472	6.6	7.9	35	431	3	144	37	615	6.5	8.5	47
11:00-12:00	281	5	96	22	404	6.7	6.8	45	390	0	109	20	519	3.9	7.2	50
12:00-13:00	240	1	75	18	334	5.7	5.6	44	400	0	120	23	543	4.2	7.5	48
13:00-14:00	308	2	109	26	445	6.3	7.4	54	425	1	121	25	572	4.5	7.9	46
14:00-15:00	324	2	108	19	453	4.6	7.6	50	388	4	129	17	538	3.9	7.4	62
15:00-16:00	398	3	105	23	529	4.9	8.9	57	479	3	125	19	626	3.5	8.6	49
16:00-17:00	340	14	128	16	498	6.0	8.3	55	507	1	94	10	612	1.8	8.5	57
17:00-18:00	556	2	133	13	704	2.1	11.8	104	436	1	86	10	533	2.1	7.4	84
18:00-19:00	440	2	80	9	531	2.1	8.9	103	372	3	86	9	470	2.6	6.5	37
全時間合計	4455	40	1219	262	5976	5.1	100.0	745	5426	24	1507	281	7238	4.2	100.0	804

方向 種別 時間帯	A 合計 (1+ 2+ 3+ 7+11)															
	乗用車 (台)	バス (台)	小型 貨物車 (台)	大型 貨物車 (台)	合計 (台)	大型車 混入率 (%)	時間 係数 (%)	二輪車 (台)	乗用車 (台)	バス (台)	小型 貨物車 (台)	大型 貨物車 (台)	合計 (台)	大型車 混入率 (%)	時間 係数 (%)	二輪車 (台)
7:00- 8:00									1176	5	281	73	1535	5.1	11.6	278
8:00- 9:00									891	1	262	71	1225	5.9	9.3	151
9:00-10:00									779	9	214	54	1056	6.0	8.0	93
10:00-11:00									751	5	265	66	1087	6.5	8.2	82
11:00-12:00									671	5	205	42	923	5.1	7.0	95
12:00-13:00									640	1	195	41	877	4.8	6.6	92
13:00-14:00									733	3	230	51	1017	5.3	7.7	100
14:00-15:00									712	6	237	36	991	4.2	7.5	112
15:00-16:00									877	6	230	42	1155	4.2	8.7	106
16:00-17:00									847	15	222	26	1110	3.7	8.4	112
17:00-18:00									992	3	219	23	1237	2.1	9.4	188
18:00-19:00									812	5	166	18	1001	2.3	7.6	140
全時間合計									9881	64	2726	543	13214	4.6	100.0	1549

断面別自動車交通量調査表

調査地点 : No.7 K2-20 屏風ヶ浦

調査年月日 : 令和 5年11月21日(火) 天候:晴れ

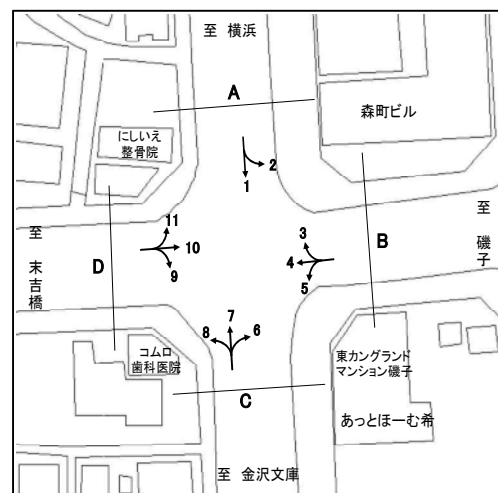

方向 種別 時間帯	B 流入部 (3+ 4+ 5)								B 流出部 (2+ 6+10)							
	乗用車 (台)	バス (台)	小型 貨物車 (台)	大型 貨物車 (台)	合計 (台)	大型車 混入率 (%)	時間 係数 (%)	二輪車 (台)	乗用車 (台)	バス (台)	小型 貨物車 (台)	大型 貨物車 (台)	合計 (台)	大型車 混入率 (%)	時間 係数 (%)	二輪車 (台)
7:00- 8:00	114	52	33	8	207	29.0	5.5	11	276	31	41	56	404	21.5	11.4	78
8:00- 9:00	126	31	38	33	228	28.1	6.0	15	219	36	66	60	381	25.2	10.8	39
9:00-10:00	131	25	41	45	242	28.9	6.4	12	208	28	57	71	364	27.2	10.3	38
10:00-11:00	136	28	67	55	286	29.0	7.6	25	193	26	61	92	372	31.7	10.5	20
11:00-12:00	155	24	56	25	260	18.8	6.9	22	132	24	40	71	267	35.6	7.5	23
12:00-13:00	194	23	51	24	292	16.1	7.7	23	138	24	30	52	244	31.1	6.9	28
13:00-14:00	196	29	66	19	310	15.5	8.2	16	149	25	41	69	284	33.1	8.0	24
14:00-15:00	174	26	49	23	272	18.0	7.2	20	158	24	47	42	271	24.4	7.7	14
15:00-16:00	234	27	75	36	372	16.9	9.8	30	127	40	64	31	262	27.1	7.4	15
16:00-17:00	263	23	80	21	387	11.4	10.2	41	116	32	55	28	231	26.0	6.5	14
17:00-18:00	351	27	83	13	474	8.4	12.5	60	126	26	39	28	219	24.7	6.2	24
18:00-19:00	365	30	46	9	450	8.7	11.9	76	142	30	26	44	242	30.6	6.8	16
全時間合計	2439	345	685	311	3780	17.4	100.0	351	1984	346	567	644	3541	28.0	100.0	333

方向 種別 時間帯									B 合計 (2+ 3+ 4+ 5+ 6+10)							
	乗用車 (台)	バス (台)	小型 貨物車 (台)	大型 貨物車 (台)	合計 (台)	大型車 混入率 (%)	時間 係数 (%)	二輪車 (台)	乗用車 (台)	バス (台)	小型 貨物車 (台)	大型 貨物車 (台)	合計 (台)	大型車 混入率 (%)	時間 係数 (%)	二輪車 (台)
7:00- 8:00									390	83	74	64	611	24.1	8.3	89
8:00- 9:00									345	67	104	93	609	26.3	8.3	54
9:00-10:00									339	53	98	116	606	27.9	8.3	50
10:00-11:00									329	54	128	147	658	30.5	9.0	45
11:00-12:00									287	48	96	96	527	27.3	7.2	45
12:00-13:00									332	47	81	76	536	22.9	7.3	51
13:00-14:00									345	54	107	88	594	23.9	8.1	40
14:00-15:00									332	50	96	65	543	21.2	7.4	34
15:00-16:00									361	67	139	67	634	21.1	8.7	45
16:00-17:00									379	55	135	49	618	16.8	8.4	55
17:00-18:00									477	53	122	41	693	13.6	9.5	84
18:00-19:00									507	60	72	53	692	16.3	9.5	92
全時間合計									4423	691	1252	955	7321	22.5	100.0	684

断面別自動車交通量調査表

調査地点 : No.7 K2-20 屏風ヶ浦

調査年月日 : 令和 5年11月21日(火) 天候:晴れ

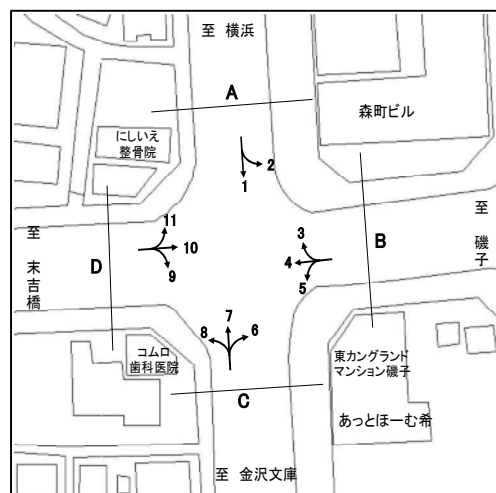

方向 種別 時間帯	C 流入部 (6+ 7+ 8)								C 流出部 (1+ 5+ 9)							
	乗用車 (台)	バス (台)	小型 貨物車 (台)	大型 貨物車 (台)	合計 (台)	大型車 混入率 (%)	時間 係数 (%)	二輪車 (台)	乗用車 (台)	バス (台)	小型 貨物車 (台)	大型 貨物車 (台)	合計 (台)	大型車 混入率 (%)	時間 係数 (%)	二輪車 (台)
7:00- 8:00	647	14	169	71	901	9.4	10.3	161	724	16	120	47	907	6.9	11.5	119
8:00- 9:00	493	15	158	67	733	11.2	8.4	89	533	12	147	36	728	6.6	9.3	86
9:00-10:00	440	11	134	89	674	14.8	7.7	54	457	18	105	34	614	8.5	7.8	47
10:00-11:00	469	14	156	62	701	10.8	8.0	45	390	16	140	34	580	8.6	7.4	47
11:00-12:00	453	10	123	38	624	7.7	7.2	47	360	13	117	33	523	8.8	6.7	58
12:00-13:00	493	13	141	54	701	9.6	8.0	59	346	10	102	26	484	7.4	6.2	59
13:00-14:00	470	14	138	51	673	9.7	7.7	48	398	14	143	35	590	8.3	7.5	65
14:00-15:00	442	15	147	65	669	12.0	7.7	68	406	17	138	33	594	8.4	7.6	60
15:00-16:00	562	12	143	57	774	8.9	8.9	66	489	13	152	32	686	6.6	8.7	67
16:00-17:00	598	17	131	49	795	8.3	9.1	66	456	25	165	19	665	6.6	8.5	64
17:00-18:00	603	14	117	13	747	3.6	8.6	93	635	12	152	19	818	3.8	10.4	119
18:00-19:00	559	14	146	12	731	3.6	8.4	63	538	13	106	15	672	4.2	8.5	120
全時間合計	6229	163	1703	628	8723	9.1	100.0	859	5732	179	1587	363	7861	6.9	100.0	911

方向 種別 時間帯									C 合計 (1+ 5+ 6+ 7+ 8+ 9)							
	乗用車 (台)	バス (台)	小型 貨物車 (台)	大型 貨物車 (台)	合計 (台)	大型車 混入率 (%)	時間 係数 (%)	二輪車 (台)	乗用車 (台)	バス (台)	小型 貨物車 (台)	大型 貨物車 (台)	合計 (台)	大型車 混入率 (%)	時間 係数 (%)	二輪車 (台)
7:00- 8:00									1371	30	289	118	1808	8.2	10.9	280
8:00- 9:00									1026	27	305	103	1461	8.9	8.8	175
9:00-10:00									897	29	239	123	1288	11.8	7.8	101
10:00-11:00									859	30	296	96	1281	9.8	7.7	92
11:00-12:00									813	23	240	71	1147	8.2	6.9	105
12:00-13:00									839	23	243	80	1185	8.7	7.1	118
13:00-14:00									868	28	281	86	1263	9.0	7.6	113
14:00-15:00									848	32	285	98	1263	10.3	7.6	128
15:00-16:00									1051	25	295	89	1460	7.8	8.8	133
16:00-17:00									1054	42	296	68	1460	7.5	8.8	130
17:00-18:00									1238	26	269	32	1565	3.7	9.4	212
18:00-19:00									1097	27	252	27	1403	3.8	8.5	183
全時間合計									11961	342	3290	991	16584	8.0	100.0	1770

断面別自動車交通量調査表

調査地点 : No.7 K2-20 屏風ヶ浦

調査年月日 : 令和 5年11月21日(火) 天候:晴れ

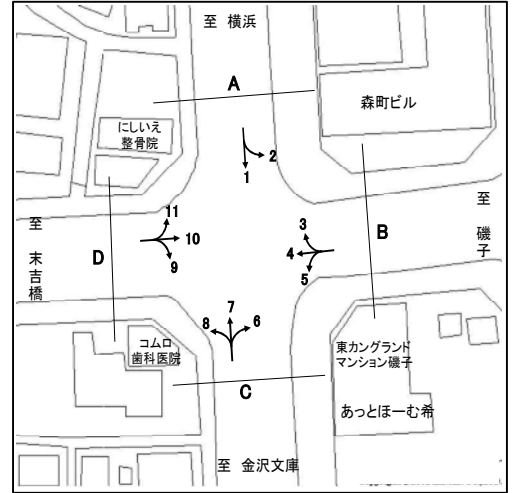

方向 種別 時間帯	D 流入部 (9+10+11)								D 流出部 (4+ 8)							
	乗用車 (台)	バス (台)	小型 貨物車 (台)	大型 貨物車 (台)	合計 (台)	大型車 混入率 (%)	時間 係数 (%)	二輪車 (台)	乗用車 (台)	バス (台)	小型 貨物車 (台)	大型 貨物車 (台)	合計 (台)	大型車 混入率 (%)	時間 係数 (%)	二輪車 (台)
7:00- 8:00	638	24	143	83	888	12.0	13.2	132	203	40	73	46	362	23.8	5.5	21
8:00- 9:00	511	27	174	83	795	13.8	11.8	73	257	24	85	78	444	23.0	6.7	29
9:00-10:00	365	23	118	81	587	17.7	8.7	53	238	16	85	108	447	27.7	6.8	17
10:00-11:00	351	16	123	107	597	20.6	8.8	39	262	15	122	90	489	21.5	7.4	30
11:00-12:00	280	14	87	89	470	21.9	7.0	47	287	16	96	50	449	14.7	6.8	30
12:00-13:00	312	15	89	64	480	16.5	7.1	48	355	18	104	59	536	14.4	8.1	39
13:00-14:00	322	16	96	80	514	18.7	7.6	44	324	21	104	47	496	13.7	7.5	27
14:00-15:00	323	20	104	57	504	15.3	7.5	33	311	18	94	72	495	18.2	7.5	35
15:00-16:00	312	33	140	45	530	14.7	7.9	35	411	19	122	79	631	15.5	9.6	57
16:00-17:00	338	23	113	35	509	11.4	7.5	35	460	19	138	64	681	12.2	10.3	62
17:00-18:00	288	16	78	36	418	12.4	6.2	52	601	20	134	18	773	4.9	11.7	82
18:00-19:00	323	19	65	49	456	14.9	6.8	44	635	19	119	11	784	3.8	11.9	113
全時間合計	4363	246	1330	809	6748	15.6	100.0	635	4344	245	1276	722	6587	14.7	100.0	542

方向 種別 時間帯	D 合計 (4+ 8+ 9+10+11)															
	乗用車 (台)	バス (台)	小型 貨物車 (台)	大型 貨物車 (台)	合計 (台)	大型車 混入率 (%)	時間 係数 (%)	二輪車 (台)	乗用車 (台)	バス (台)	小型 貨物車 (台)	大型 貨物車 (台)	合計 (台)	大型車 混入率 (%)	時間 係数 (%)	二輪車 (台)
7:00- 8:00									841	64	216	129	1250	15.4	9.4	153
8:00- 9:00									768	51	259	161	1239	17.1	9.3	102
9:00-10:00									603	39	203	189	1034	22.1	7.8	70
10:00-11:00									613	31	245	197	1086	21.0	8.1	69
11:00-12:00									567	30	183	139	919	18.4	6.9	77
12:00-13:00									667	33	193	123	1016	15.4	7.6	87
13:00-14:00									646	37	200	127	1010	16.2	7.6	71
14:00-15:00									634	38	198	129	999	16.7	7.5	68
15:00-16:00									723	52	262	124	1161	15.2	8.7	92
16:00-17:00									798	42	251	99	1190	11.8	8.9	97
17:00-18:00									889	36	212	54	1191	7.6	8.9	134
18:00-19:00									958	38	184	60	1240	7.9	9.3	157
全時間合計									8707	491	2606	1531	13335	15.2	100.0	1177

断面別自動車交通量調査表

調査地点 : No.8 K2-23 三枚町

調査年月日 : 令和 5年11月28日(火) 天候:晴れ

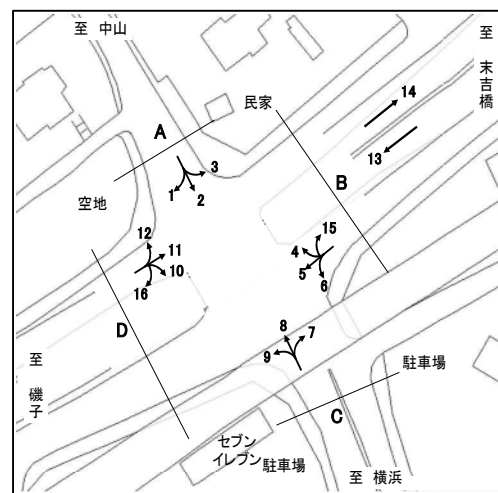

方向 種別 時間帯	A 流入部 (1+ 2+ 3)								A 流出部 (4+ 8+12)							
	乗用車 (台)	バス (台)	小型 貨物車 (台)	大型 貨物車 (台)	合計 (台)	大型車 混入率 (%)	時間 係数 (%)	二輪車 (台)	乗用車 (台)	バス (台)	小型 貨物車 (台)	大型 貨物車 (台)	合計 (台)	大型車 混入率 (%)	時間 係数 (%)	二輪車 (台)
7:00- 8:00	313	22	152	41	528	11.9	12.2	64	157	12	81	24	274	13.1	6.5	29
8:00- 9:00	312	18	124	51	505	13.7	11.7	50	216	11	101	26	354	10.5	8.4	20
9:00-10:00	218	18	81	37	354	15.5	8.2	25	151	14	98	18	281	11.4	6.6	22
10:00-11:00	223	15	70	58	366	19.9	8.4	34	160	8	93	34	295	14.2	7.0	23
11:00-12:00	201	15	87	26	329	12.5	7.6	31	179	9	104	26	318	11.0	7.5	17
12:00-13:00	202	7	93	36	338	12.7	7.8	40	170	9	81	22	282	11.0	6.7	12
13:00-14:00	186	6	73	23	288	10.1	6.6	26	206	8	100	47	361	15.2	8.5	25
14:00-15:00	191	15	88	31	325	14.2	7.5	14	204	22	112	47	385	17.9	9.1	21
15:00-16:00	183	15	89	28	315	13.7	7.3	21	200	15	102	32	349	13.5	8.2	26
16:00-17:00	224	12	100	25	361	10.2	8.3	26	265	13	105	50	433	14.5	10.2	26
17:00-18:00	260	10	84	10	364	5.5	8.4	48	299	15	94	30	438	10.3	10.3	33
18:00-19:00	209	9	39	4	261	5.0	6.0	38	325	15	87	39	466	11.6	11.0	41
全時間合計	2722	162	1080	370	4334	12.3	100.0	417	2532	151	1158	395	4236	12.9	100.0	295

方向 種別 時間帯									A 合計 (1+ 2+ 3+ 4+ 8+12)							
	乗用車 (台)	バス (台)	小型 貨物車 (台)	大型 貨物車 (台)	合計 (台)	大型車 混入率 (%)	時間 係数 (%)	二輪車 (台)	乗用車 (台)	バス (台)	小型 貨物車 (台)	大型 貨物車 (台)	合計 (台)	大型車 混入率 (%)	時間 係数 (%)	二輪車 (台)
7:00- 8:00									470	34	233	65	802	12.3	9.4	93
8:00- 9:00									528	29	225	77	859	12.3	10.0	70
9:00-10:00									369	32	179	55	635	13.7	7.4	47
10:00-11:00									383	23	163	92	661	17.4	7.7	57
11:00-12:00									380	24	191	52	647	11.7	7.5	48
12:00-13:00									372	16	174	58	620	11.9	7.2	52
13:00-14:00									392	14	173	70	649	12.9	7.6	51
14:00-15:00									395	37	200	78	710	16.2	8.3	35
15:00-16:00									383	30	191	60	664	13.6	7.7	47
16:00-17:00									489	25	205	75	794	12.6	9.3	52
17:00-18:00									559	25	178	40	802	8.1	9.4	81
18:00-19:00									534	24	126	43	727	9.2	8.5	79
全時間合計									5254	313	2238	765	8570	12.6	100.0	712

断面別自動車交通量調査表

調査地点 : No.8 K2-23 三枚町

調査年月日 : 令和 5年11月28日(火) 天候:晴れ

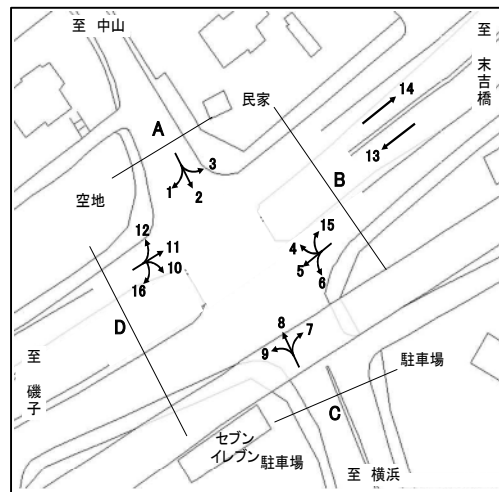

方向 種別 時間帯	B 流入部 (4+ 5+ 6+15)								B 流出部 (3+ 7+11+15)							
	乗用車 (台)	バス (台)	小型 貨物車 (台)	大型 貨物車 (台)	合計 (台)	大型車 混入率 (%)	時間 係数 (%)	二輪車 (台)	乗用車 (台)	バス (台)	小型 貨物車 (台)	大型 貨物車 (台)	合計 (台)	大型車 混入率 (%)	時間 係数 (%)	二輪車 (台)
7:00- 8:00	103	4	78	37	222	18.5	8.4	19	157	9	71	22	259	12.0	8.6	36
8:00- 9:00	157	6	73	54	290	20.7	10.9	22	181	6	50	22	259	10.8	8.6	35
9:00-10:00	98	5	71	32	206	18.0	7.8	5	124	6	61	25	216	14.4	7.1	10
10:00-11:00	106	4	74	35	219	17.8	8.2	16	100	2	65	31	198	16.7	6.5	11
11:00-12:00	111	1	59	26	197	13.7	7.4	10	116	5	76	31	228	15.8	7.5	10
12:00-13:00	115	2	63	34	214	16.8	8.1	15	100	1	50	33	184	18.5	6.1	12
13:00-14:00	136	5	62	38	241	17.8	9.1	13	123	2	76	38	239	16.7	7.9	8
14:00-15:00	119	12	51	39	221	23.1	8.3	14	113	1	80	48	242	20.2	8.0	6
15:00-16:00	124	7	56	24	211	14.7	7.9	15	143	4	93	45	285	17.2	9.4	15
16:00-17:00	144	7	61	27	239	14.2	9.0	11	140	3	89	45	277	17.3	9.1	17
17:00-18:00	145	4	62	10	221	6.3	8.3	27	214	1	80	45	340	13.5	11.2	14
18:00-19:00	124	6	37	10	177	9.0	6.7	28	201	1	71	28	301	9.6	9.9	26
全時間合計	1482	63	747	366	2658	16.1	100.0	195	1712	41	862	413	3028	15.0	100.0	200

方向 種別 時間帯	B 合計 (3+ 4+ 5+ 6+ 7+11+15+15)															
	乗用車 (台)	バス (台)	小型 貨物車 (台)	大型 貨物車 (台)	合計 (台)	大型車 混入率 (%)	時間 係数 (%)	二輪車 (台)	乗用車 (台)	バス (台)	小型 貨物車 (台)	大型 貨物車 (台)	合計 (台)	大型車 混入率 (%)	時間 係数 (%)	二輪車 (台)
7:00- 8:00									260	13	149	59	481	15.0	8.5	55
8:00- 9:00									338	12	123	76	549	16.0	9.7	57
9:00-10:00									222	11	132	57	422	16.1	7.4	15
10:00-11:00									206	6	139	66	417	17.3	7.3	27
11:00-12:00									227	6	135	57	425	14.8	7.5	20
12:00-13:00									215	3	113	67	398	17.6	7.0	27
13:00-14:00									259	7	138	76	480	17.3	8.4	21
14:00-15:00									232	13	131	87	463	21.6	8.1	20
15:00-16:00									267	11	149	69	496	16.1	8.7	30
16:00-17:00									284	10	150	72	516	15.9	9.1	28
17:00-18:00									359	5	142	55	561	10.7	9.9	41
18:00-19:00									325	7	108	38	478	9.4	8.4	54
全時間合計									3194	104	1609	779	5686	15.5	100.0	395

断面別自動車交通量調査表

調査地点 : No.8 K2-23 三枚町

調査年月日 : 令和 5年11月28日(火) 天候:晴れ

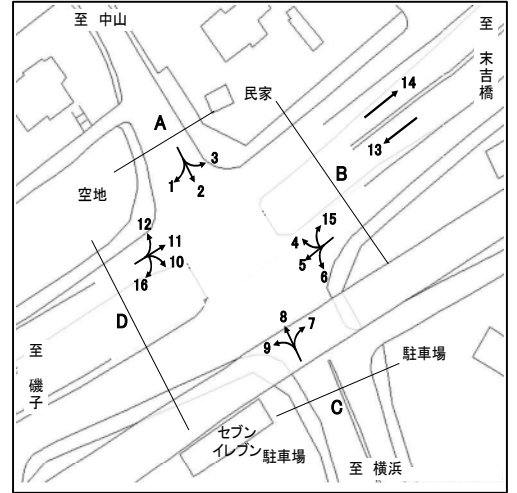

方向 種別 時間帯	C 流入部 (7+ 8+ 9)								C 流出部 (2+ 6+10)							
	乗用車 (台)	バス (台)	小型 貨物車 (台)	大型 貨物車 (台)	合計 (台)	大型車 混入率 (%)	時間 係数 (%)	二輪車 (台)	乗用車 (台)	バス (台)	小型 貨物車 (台)	大型 貨物車 (台)	合計 (台)	大型車 混入率 (%)	時間 係数 (%)	二輪車 (台)
7:00- 8:00	267	20	151	32	470	11.1	6.5	42	467	17	209	66	759	10.9	11.7	87
8:00- 9:00	317	15	148	43	523	11.1	7.2	29	463	20	189	89	761	14.3	11.7	71
9:00-10:00	261	17	181	41	500	11.6	6.9	31	334	19	142	69	564	15.6	8.7	34
10:00-11:00	258	10	178	59	505	13.7	6.9	27	355	15	112	78	560	16.6	8.6	39
11:00-12:00	293	11	175	70	549	14.8	7.5	20	305	16	113	54	488	14.3	7.5	39
12:00-13:00	251	9	147	47	454	12.3	6.2	16	320	8	132	63	523	13.6	8.0	51
13:00-14:00	323	10	189	94	616	16.9	8.5	31	297	11	124	45	477	11.7	7.3	37
14:00-15:00	342	33	200	96	671	19.2	9.2	28	290	24	121	58	493	16.6	7.6	21
15:00-16:00	326	16	189	80	611	15.7	8.4	33	290	14	102	43	449	12.7	6.9	31
16:00-17:00	417	20	210	111	758	17.3	10.4	31	342	16	122	35	515	9.9	7.9	31
17:00-18:00	505	20	179	88	792	13.6	10.9	46	361	12	116	15	504	5.4	7.8	45
18:00-19:00	546	17	192	80	835	11.6	11.5	50	301	14	71	20	406	8.4	6.2	45
全時間合計	4106	198	2139	841	7284	14.3	100.0	384	4125	186	1553	635	6499	12.6	100.0	531

方向 種別 時間帯									C 合計 (2+ 6+ 7+ 8+ 9+10)							
	乗用車 (台)	バス (台)	小型 貨物車 (台)	大型 貨物車 (台)	合計 (台)	大型車 混入率 (%)	時間 係数 (%)	二輪車 (台)	乗用車 (台)	バス (台)	小型 貨物車 (台)	大型 貨物車 (台)	合計 (台)	大型車 混入率 (%)	時間 係数 (%)	二輪車 (台)
7:00- 8:00									734	37	360	98	1229	11.0	8.9	129
8:00- 9:00									780	35	337	132	1284	13.0	9.3	100
9:00-10:00									595	36	323	110	1064	13.7	7.7	65
10:00-11:00									613	25	290	137	1065	15.2	7.7	66
11:00-12:00									598	27	288	124	1037	14.6	7.5	59
12:00-13:00									571	17	279	110	977	13.0	7.1	67
13:00-14:00									620	21	313	139	1093	14.6	7.9	68
14:00-15:00									632	57	321	154	1164	18.1	8.4	49
15:00-16:00									616	30	291	123	1060	14.4	7.7	64
16:00-17:00									759	36	332	146	1273	14.3	9.2	62
17:00-18:00									866	32	295	103	1296	10.4	9.4	91
18:00-19:00									847	31	263	100	1241	10.6	9.0	95
全時間合計									8231	384	3692	1476	13783	13.5	100.0	915

断面別自動車交通量調査表

調査地点 : No.8 K2-23 三枚町

調査年月日 : 令和 5年11月28日(火) 天候:晴れ

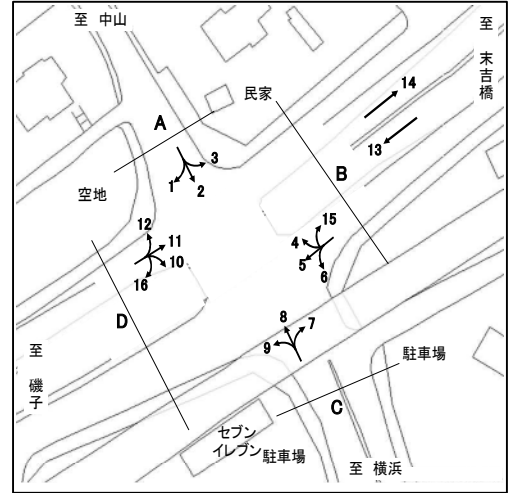

方向 種別 時間帯	D 流入部(10+11+12+16)								D 流出部(1+ 5+ 9+16)							
	乗用車 (台)	バス (台)	小型 貨物車 (台)	大型 貨物車 (台)	合計 (台)	大型車 混入率 (%)	時間 係数 (%)	二輪車 (台)	乗用車 (台)	バス (台)	小型 貨物車 (台)	大型 貨物車 (台)	合計 (台)	大型車 混入率 (%)	時間 係数 (%)	二輪車 (台)
7:00- 8:00	341	9	117	55	522	12.3	11.5	54	243	17	137	53	450	15.6	8.9	27
8:00- 9:00	325	6	117	58	506	12.6	11.2	46	251	8	122	69	450	17.1	8.9	21
9:00-10:00	196	9	83	66	354	21.2	7.8	14	164	10	115	64	353	21.0	7.0	9
10:00-11:00	209	5	72	70	356	21.1	7.9	16	181	9	124	79	393	22.4	7.8	20
11:00-12:00	191	6	88	59	344	18.9	7.6	17	196	3	116	70	385	19.0	7.6	12
12:00-13:00	197	3	70	58	328	18.6	7.2	19	175	3	110	57	345	17.4	6.8	15
13:00-14:00	176	6	87	57	326	19.3	7.2	16	195	6	111	82	394	22.3	7.8	16
14:00-15:00	184	6	98	75	363	22.3	8.0	16	229	19	124	88	460	23.3	9.1	24
15:00-16:00	208	9	94	63	374	19.3	8.3	16	208	14	131	75	428	20.8	8.5	13
16:00-17:00	218	7	93	55	373	16.6	8.2	19	256	14	148	88	506	20.2	10.0	13
17:00-18:00	251	3	78	36	368	10.6	8.1	17	287	9	113	54	463	13.6	9.2	46
18:00-19:00	220	3	60	35	318	11.9	7.0	29	272	5	99	42	418	11.2	8.3	33
全時間合計	2716	72	1057	687	4532	16.7	100.0	279	2657	117	1450	821	5045	18.6	100.0	249

方向 種別 時間帯	D 合計 (1+ 5+ 9+10+11+12+16+16)															
	乗用車 (台)	バス (台)	小型 貨物車 (台)	大型 貨物車 (台)	合計 (台)	大型車 混入率 (%)	時間 係数 (%)	二輪車 (台)	乗用車 (台)	バス (台)	小型 貨物車 (台)	大型 貨物車 (台)	合計 (台)	大型車 混入率 (%)	時間 係数 (%)	二輪車 (台)
7:00- 8:00									584	26	254	108	972	13.8	10.1	81
8:00- 9:00									576	14	239	127	956	14.7	10.0	67
9:00-10:00									360	19	198	130	707	21.1	7.4	23
10:00-11:00									390	14	196	149	749	21.8	7.8	36
11:00-12:00									387	9	204	129	729	18.9	7.6	29
12:00-13:00									372	6	180	115	673	18.0	7.0	34
13:00-14:00									371	12	198	139	720	21.0	7.5	32
14:00-15:00									413	25	222	163	823	22.8	8.6	40
15:00-16:00									416	23	225	138	802	20.1	8.4	29
16:00-17:00									474	21	241	143	879	18.7	9.2	32
17:00-18:00									538	12	191	90	831	12.3	8.7	63
18:00-19:00									492	8	159	77	736	11.5	7.7	62
全時間合計									5373	189	2507	1508	9577	17.7	100.0	528

断面別自動車交通量調査表

調査地点 : No.9 K2-25 上星川2丁目(市沢入口)

調査年月日 : 令和 5年11月30日(木) 天候:晴れ

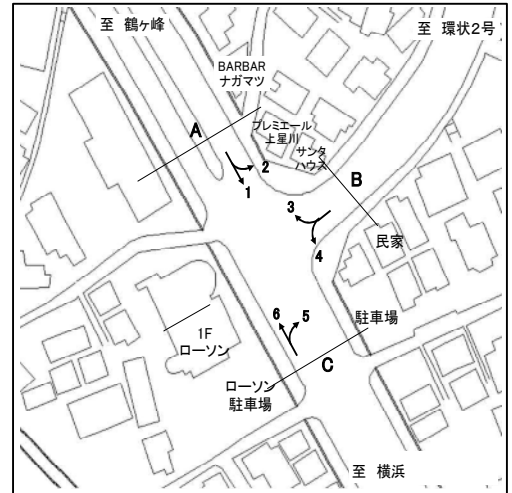

方向 種別 時間帯	A 流入部 (1+ 2)								A 流出部 (3+ 6)							
	乗用車 (台)	バス (台)	小型 貨物車 (台)	大型 貨物車 (台)	合計 (台)	大型車 混入率 (%)	時間 係数 (%)	二輪車 (台)	乗用車 (台)	バス (台)	小型 貨物車 (台)	大型 貨物車 (台)	合計 (台)	大型車 混入率 (%)	時間 係数 (%)	二輪車 (台)
7:00- 8:00	520	20	232	58	830	9.4	10.4	216	291	26	102	59	478	17.8	5.9	105
8:00- 9:00	558	14	191	82	845	11.4	10.6	143	368	21	144	57	590	13.2	7.3	86
9:00-10:00	489	12	135	63	699	10.7	8.7	80	376	22	149	82	629	16.5	7.8	54
10:00-11:00	423	10	118	80	631	14.3	7.9	56	440	14	144	93	691	15.5	8.5	61
11:00-12:00	479	9	140	121	749	17.4	9.4	70	462	16	157	79	714	13.3	8.8	64
12:00-13:00	466	15	153	82	716	13.5	9.0	70	430	13	122	58	623	11.4	7.7	70
13:00-14:00	421	12	164	62	659	11.2	8.2	76	422	12	164	73	671	12.7	8.3	63
14:00-15:00	378	11	113	48	550	10.7	6.9	47	491	21	160	87	759	14.2	9.4	83
15:00-16:00	452	13	90	41	596	9.1	7.5	50	530	14	194	67	805	10.1	9.9	72
16:00-17:00	425	9	115	25	574	5.9	7.2	53	496	16	174	57	743	9.8	9.2	107
17:00-18:00	417	16	126	26	585	7.2	7.3	101	519	21	154	47	741	9.2	9.1	132
18:00-19:00	417	12	110	19	558	5.6	7.0	90	526	14	105	21	666	5.3	8.2	126
全時間合計	5445	153	1687	707	7992	10.8	100.0	1052	5351	210	1769	780	8110	12.2	100.0	1023

方向 種別 時間帯	A 合計 (1+ 2+ 3+ 6)															
	乗用車 (台)	バス (台)	小型 貨物車 (台)	大型 貨物車 (台)	合計 (台)	大型車 混入率 (%)	時間 係数 (%)	二輪車 (台)	乗用車 (台)	バス (台)	小型 貨物車 (台)	大型 貨物車 (台)	合計 (台)	大型車 混入率 (%)	時間 係数 (%)	二輪車 (台)
7:00- 8:00									811	46	334	117	1308	12.5	8.1	321
8:00- 9:00									926	35	335	139	1435	12.1	8.9	229
9:00-10:00									865	34	284	145	1328	13.5	8.2	134
10:00-11:00									863	24	262	173	1322	14.9	8.2	117
11:00-12:00									941	25	297	200	1463	15.4	9.1	134
12:00-13:00									896	28	275	140	1339	12.5	8.3	140
13:00-14:00									843	24	328	135	1330	12.0	8.3	139
14:00-15:00									869	32	273	135	1309	12.8	8.1	130
15:00-16:00									982	27	284	108	1401	9.6	8.7	122
16:00-17:00									921	25	289	82	1317	8.1	8.2	160
17:00-18:00									936	37	280	73	1326	8.3	8.2	233
18:00-19:00									943	26	215	40	1224	5.4	7.6	216
全時間合計									10796	363	3456	1487	16102	11.5	100.0	2075

断面別自動車交通量調査表

調査地点 : No.9 K2-25 上星川2丁目(市沢入口)

調査年月日 : 令和 5年11月30日(木) 天候:晴れ

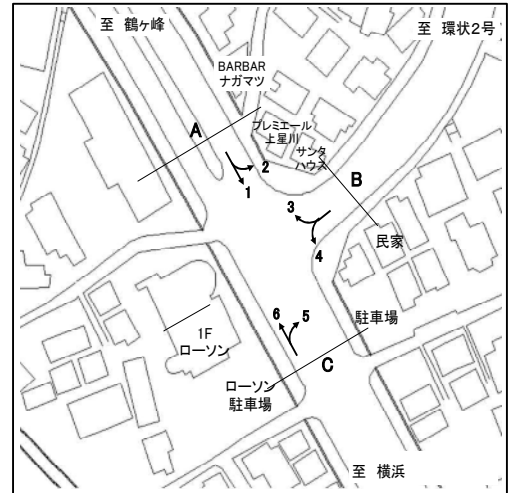

方向 種別 時間帯	B 流入部 (3+ 4)								B 流出部 (2+ 5)							
	乗用車 (台)	バス (台)	小型 貨物車 (台)	大型 貨物車 (台)	合計 (台)	大型車 混入率 (%)	時間 係数 (%)	二輪車 (台)	乗用車 (台)	バス (台)	小型 貨物車 (台)	大型 貨物車 (台)	合計 (台)	大型車 混入率 (%)	時間 係数 (%)	二輪車 (台)
7:00- 8:00	108	10	50	21	189	16.4	6.4	25	154	2	65	19	240	8.8	8.1	26
8:00- 9:00	190	6	79	23	298	9.7	10.1	35	140	1	62	32	235	14.0	7.9	9
9:00-10:00	191	7	59	38	295	15.3	10.0	18	143	4	63	40	250	17.6	8.4	12
10:00-11:00	171	7	62	37	277	15.9	9.3	22	129	0	50	44	223	19.7	7.5	12
11:00-12:00	172	5	52	25	254	11.8	8.6	18	162	2	63	38	265	15.1	8.9	7
12:00-13:00	109	5	44	29	187	18.2	6.3	21	151	2	54	26	233	12.0	7.8	9
13:00-14:00	136	3	57	24	220	12.3	7.4	22	139	2	65	35	241	15.4	8.1	9
14:00-15:00	171	9	62	36	278	16.2	9.4	21	164	1	56	37	258	14.7	8.7	13
15:00-16:00	147	12	54	16	229	12.2	7.7	14	203	6	62	44	315	15.9	10.6	16
16:00-17:00	163	5	55	12	235	7.2	7.9	15	160	2	62	26	250	11.2	8.4	14
17:00-18:00	202	4	61	10	277	5.1	9.3	25	172	1	45	25	243	10.7	8.2	14
18:00-19:00	172	5	36	11	224	7.1	7.6	42	174	2	37	10	223	5.4	7.5	25
全時間合計	1932	78	671	282	2963	12.1	100.0	278	1891	25	684	376	2976	13.5	100.0	166

方向 種別 時間帯	B 流入部 (3+ 4)								B 合計 (2+ 3+ 4+ 5)							
	乗用車 (台)	バス (台)	小型 貨物車 (台)	大型 貨物車 (台)	合計 (台)	大型車 混入率 (%)	時間 係数 (%)	二輪車 (台)	乗用車 (台)	バス (台)	小型 貨物車 (台)	大型 貨物車 (台)	合計 (台)	大型車 混入率 (%)	時間 係数 (%)	二輪車 (台)
7:00- 8:00									262	12	115	40	429	12.1	7.2	51
8:00- 9:00									330	7	141	55	533	11.6	9.0	44
9:00-10:00									334	11	122	78	545	16.3	9.2	30
10:00-11:00									300	7	112	81	500	17.6	8.4	34
11:00-12:00									334	7	115	63	519	13.5	8.7	25
12:00-13:00									260	7	98	55	420	14.8	7.1	30
13:00-14:00									275	5	122	59	461	13.9	7.8	31
14:00-15:00									335	10	118	73	536	15.5	9.0	34
15:00-16:00									350	18	116	60	544	14.3	9.2	30
16:00-17:00									323	7	117	38	485	9.3	8.2	29
17:00-18:00									374	5	106	35	520	7.7	8.8	39
18:00-19:00									346	7	73	21	447	6.3	7.5	67
全時間合計									3823	103	1355	658	5939	12.8	100.0	444

断面別自動車交通量調査表

調査地点 : No.9 K2-25 上星川2丁目(市沢入口)

調査年月日 : 令和 5年11月30日(木) 天候:晴れ

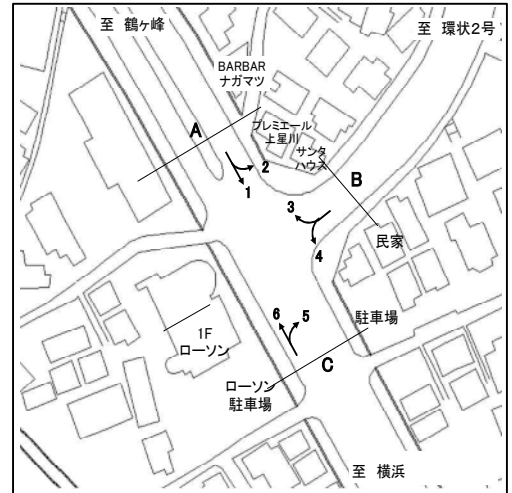

方向 種別 時間帯	C 流入部 (5+ 6)								C 流出部 (1+ 4)							
	乗用車 (台)	バス (台)	小型 貨物車 (台)	大型 貨物車 (台)	合計 (台)	大型車 混入率 (%)	時間 係数 (%)	二輪車 (台)	乗用車 (台)	バス (台)	小型 貨物車 (台)	大型 貨物車 (台)	合計 (台)	大型車 混入率 (%)	時間 係数 (%)	二輪車 (台)
7:00- 8:00	318	21	117	61	517	15.9	6.2	104	501	23	232	62	818	10.4	9.9	214
8:00- 9:00	347	20	132	63	562	14.8	6.7	69	587	18	196	79	880	11.0	10.6	152
9:00-10:00	363	25	170	92	650	18.0	7.7	57	524	18	152	71	765	11.6	9.3	89
10:00-11:00	407	13	140	98	658	16.9	7.8	50	432	16	126	78	652	14.4	7.9	55
11:00-12:00	463	16	161	90	730	14.5	8.7	53	490	12	133	119	754	17.4	9.1	70
12:00-13:00	455	13	132	56	656	10.5	7.8	66	449	18	153	83	703	14.4	8.5	78
13:00-14:00	431	11	175	82	699	13.3	8.3	55	427	12	167	60	666	10.8	8.1	81
14:00-15:00	511	20	165	91	787	14.1	9.4	85	405	18	124	51	598	11.5	7.2	57
15:00-16:00	587	18	212	96	913	12.5	10.9	74	453	23	100	42	618	10.5	7.5	50
16:00-17:00	522	17	180	71	790	11.1	9.4	108	454	13	114	25	606	6.3	7.3	55
17:00-18:00	536	21	141	61	759	10.8	9.0	126	464	19	129	25	637	6.9	7.7	106
18:00-19:00	533	14	106	24	677	5.6	8.1	111	422	15	110	23	570	6.7	6.9	92
全時間合計	5473	209	1831	885	8398	13.0	100.0	958	5608	205	1736	718	8267	11.2	100.0	1099

方向 種別 時間帯	C 合計 (1+ 4+ 5+ 6)															
	乗用車 (台)	バス (台)	小型 貨物車 (台)	大型 貨物車 (台)	合計 (台)	大型車 混入率 (%)	時間 係数 (%)	二輪車 (台)	乗用車 (台)	バス (台)	小型 貨物車 (台)	大型 貨物車 (台)	合計 (台)	大型車 混入率 (%)	時間 係数 (%)	二輪車 (台)
7:00- 8:00									819	44	349	123	1335	12.5	8.0	318
8:00- 9:00									934	38	328	142	1442	12.5	8.7	221
9:00-10:00									887	43	322	163	1415	14.6	8.5	146
10:00-11:00									839	29	266	176	1310	15.6	7.9	105
11:00-12:00									953	28	294	209	1484	16.0	8.9	123
12:00-13:00									904	31	285	139	1359	12.5	8.2	144
13:00-14:00									858	23	342	142	1365	12.1	8.2	136
14:00-15:00									916	38	289	142	1385	13.0	8.3	142
15:00-16:00									1040	41	312	138	1531	11.7	9.2	124
16:00-17:00									976	30	294	96	1396	9.0	8.4	163
17:00-18:00									1000	40	270	86	1396	9.0	8.4	232
18:00-19:00									955	29	216	47	1247	6.1	7.5	203
全時間合計									11081	414	3567	1603	16665	12.1	100.0	2057

断面別自動車交通量調査表

調査地点 : No.10 K2-26 東川島町西

調査年月日 : 令和 5年11月30日(木) 天候:晴れ

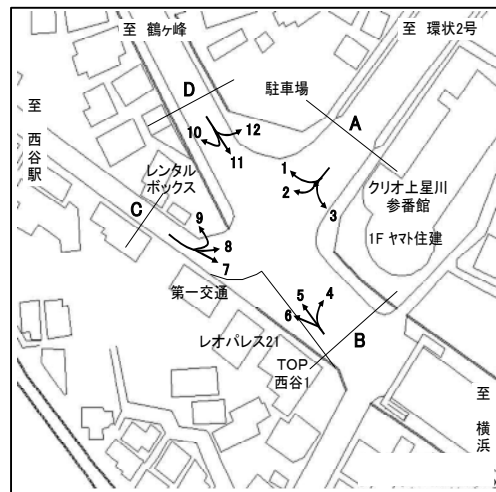

方向 種別 時間帯	A 流入部 (1+ 2+ 3)								A 流出部 (4+ 8+12)							
	乗用車 (台)	バス (台)	小型 貨物車 (台)	大型 貨物車 (台)	合計 (台)	大型車 混入率 (%)	時間 係数 (%)	二輪車 (台)	乗用車 (台)	バス (台)	小型 貨物車 (台)	大型 貨物車 (台)	合計 (台)	大型車 混入率 (%)	時間 係数 (%)	二輪車 (台)
7:00- 8:00	176	2	81	28	287	10.5	8.8	34	191	7	65	17	280	8.6	8.2	62
8:00- 9:00	185	3	67	46	301	16.3	9.3	25	174	4	76	25	279	10.4	8.2	28
9:00-10:00	172	3	71	45	291	16.5	9.0	15	160	7	50	23	240	12.5	7.0	17
10:00-11:00	137	0	55	34	226	15.0	7.0	15	153	4	53	42	252	18.3	7.4	13
11:00-12:00	168	0	67	75	310	24.2	9.5	9	199	4	71	29	303	10.9	8.9	20
12:00-13:00	161	2	55	51	269	19.7	8.3	10	180	5	69	30	284	12.3	8.3	20
13:00-14:00	153	3	56	50	262	20.2	8.1	11	179	4	82	25	290	10.0	8.5	10
14:00-15:00	141	6	52	46	245	21.2	7.5	11	190	8	56	28	282	12.8	8.3	14
15:00-16:00	165	4	40	24	233	12.0	7.2	15	184	7	59	19	269	9.7	7.9	16
16:00-17:00	224	1	51	20	296	7.1	9.1	8	221	6	76	20	323	8.0	9.5	22
17:00-18:00	172	1	62	23	258	9.3	7.9	22	228	6	73	12	319	5.6	9.4	25
18:00-19:00	209	2	49	12	272	5.1	8.4	23	225	6	48	5	284	3.9	8.3	21
全時間合計	2063	27	706	454	3250	14.8	100.0	198	2284	68	778	275	3405	10.1	100.0	268

方向 種別 時間帯									A 合計 (1+ 2+ 3+ 4+ 8+12)							
	乗用車 (台)	バス (台)	小型 貨物車 (台)	大型 貨物車 (台)	合計 (台)	大型車 混入率 (%)	時間 係数 (%)	二輪車 (台)	乗用車 (台)	バス (台)	小型 貨物車 (台)	大型 貨物車 (台)	合計 (台)	大型車 混入率 (%)	時間 係数 (%)	二輪車 (台)
7:00- 8:00									367	9	146	45	567	9.5	8.5	96
8:00- 9:00									359	7	143	71	580	13.4	8.7	53
9:00-10:00									332	10	121	68	531	14.7	8.0	32
10:00-11:00									290	4	108	76	478	16.7	7.2	28
11:00-12:00									367	4	138	104	613	17.6	9.2	29
12:00-13:00									341	7	124	81	553	15.9	8.3	30
13:00-14:00									332	7	138	75	552	14.9	8.3	21
14:00-15:00									331	14	108	74	527	16.7	7.9	25
15:00-16:00									349	11	99	43	502	10.8	7.5	31
16:00-17:00									445	7	127	40	619	7.6	9.3	30
17:00-18:00									400	7	135	35	577	7.3	8.7	47
18:00-19:00									434	8	97	17	556	4.5	8.4	44
全時間合計									4347	95	1484	729	6655	12.4	100.0	466

断面別自動車交通量調査表

調査地点 : No.10 K2-26 東川島町西

調査年月日 : 令和 5年11月30日(木) 天候:晴れ

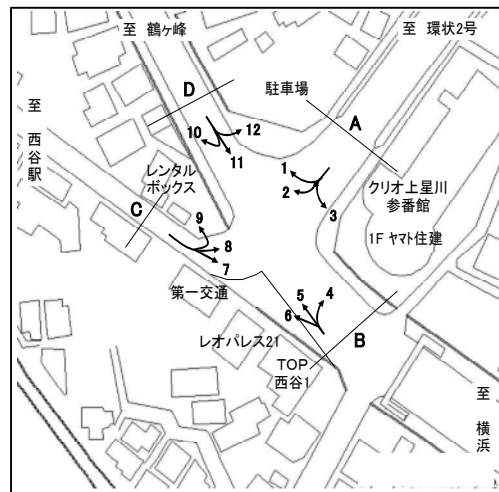

方向	B 流入部 (4+ 5+ 6)								B 流出部 (3+ 7+11)							
	乗用車 (台)	バス (台)	小 型 貨物車 (台)	大 型 貨物車 (台)	合 計 (台)	大型車 混入率 (%)	時 間 係 数 (%)	二輪車 (台)	乗用車 (台)	バス (台)	小 型 貨物車 (台)	大 型 貨物車 (台)	合 計 (台)	大型車 混入率 (%)	時 間 係 数 (%)	二輪車 (台)
7:00- 8:00	367	28	134	64	593	15.5	6.4	124	515	17	231	62	825	9.6	9.5	229
8:00- 9:00	409	22	147	74	652	14.7	7.1	91	543	13	185	108	849	14.3	9.7	150
9:00-10:00	410	19	155	88	672	15.9	7.3	56	490	14	172	76	752	12.0	8.6	85
10:00-11:00	481	14	154	101	750	15.3	8.1	65	473	8	162	93	736	13.7	8.4	62
11:00-12:00	504	12	169	102	787	14.5	8.5	66	526	11	175	123	835	16.0	9.6	80
12:00-13:00	512	13	164	55	744	9.1	8.1	79	479	9	137	86	711	13.4	8.2	73
13:00-14:00	501	13	213	76	803	11.1	8.7	67	454	12	168	74	708	12.1	8.1	76
14:00-15:00	533	20	176	96	825	14.1	9.0	78	420	12	154	73	659	12.9	7.6	58
15:00-16:00	567	14	205	77	863	10.5	9.4	81	458	13	139	42	652	8.4	7.5	59
16:00-17:00	554	16	199	64	833	9.6	9.0	118	526	10	153	24	713	4.8	8.2	68
17:00-18:00	623	14	188	31	856	5.3	9.3	174	490	15	146	22	673	5.5	7.7	113
18:00-19:00	623	23	163	21	830	5.3	9.0	178	475	12	97	19	603	5.1	6.9	102
全時間合計	6084	208	2067	849	9208	11.5	100.0	1177	5849	146	1919	802	8716	10.9	100.0	1155

方向	B 合計 (3+ 4+ 5+ 6+ 7+11)															
	乗用車 (台)	バス (台)	小 型 貨物車 (台)	大 型 貨物車 (台)	合 計 (台)	大型車 混入率 (%)	時 間 係 数 (%)	二輪車 (台)	乗用車 (台)	バス (台)	小 型 貨物車 (台)	大 型 貨物車 (台)	合 計 (台)	大型車 混入率 (%)	時 間 係 数 (%)	二輪車 (台)
7:00- 8:00									882	45	365	126	1418	12.1	7.9	353
8:00- 9:00									952	35	332	182	1501	14.5	8.4	241
9:00-10:00									900	33	327	164	1424	13.8	7.9	141
10:00-11:00									954	22	316	194	1486	14.5	8.3	127
11:00-12:00									1030	23	344	225	1622	15.3	9.0	146
12:00-13:00									991	22	301	141	1455	11.2	8.1	152
13:00-14:00									955	25	381	150	1511	11.6	8.4	143
14:00-15:00									953	32	330	169	1484	13.5	8.3	136
15:00-16:00									1025	27	344	119	1515	9.6	8.5	140
16:00-17:00									1080	26	352	88	1546	7.4	8.6	186
17:00-18:00									1113	29	334	53	1529	5.4	8.5	287
18:00-19:00									1098	35	260	40	1433	5.2	8.0	280
全時間合計									11933	354	3986	1651	17924	11.2	100.0	2332

断面別自動車交通量調査表

調査地点 : No.10 K2-26 東川島町西

調査年月日 : 令和 5年11月30日(木) 天候:晴れ

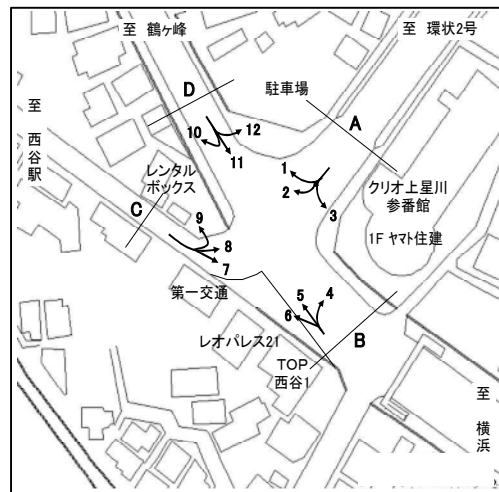

方向 種別 時間帯	C 流入部 (7+ 8+ 9)								C 流出部 (2+ 6+10)							
	乗用車 (台)	バス (台)	小 型 貨物車 (台)	大 型 貨物車 (台)	合 計 (台)	大型車 混入率 (%)	時 間 係 数 (%)	二輪車 (台)	乗用車 (台)	バス (台)	小 型 貨物車 (台)	大 型 貨物車 (台)	合 計 (台)	大型車 混入率 (%)	時 間 係 数 (%)	二輪車 (台)
7:00- 8:00	46	0	11	1	58	1.7	16.4	3	18	0	4	1	23	4.3	2.5	3
8:00- 9:00	48	0	17	0	65	0.0	18.4	0	37	3	18	3	61	9.8	6.6	1
9:00-10:00	29	1	4	1	35	5.7	9.9	4	53	1	16	6	76	9.2	8.3	2
10:00-11:00	18	0	6	0	24	0.0	6.8	1	55	0	23	3	81	3.7	8.8	11
11:00-12:00	22	0	8	0	30	0.0	8.5	1	47	0	17	9	73	12.3	8.0	7
12:00-13:00	18	0	7	0	25	0.0	7.1	1	41	0	16	2	59	3.4	6.4	6
13:00-14:00	18	0	4	0	22	0.0	6.2	3	53	0	22	0	75	0.0	8.2	9
14:00-15:00	11	1	7	2	21	14.3	5.9	1	51	2	25	9	87	12.6	9.5	7
15:00-16:00	15	0	2	0	17	0.0	4.8	2	67	1	18	6	92	7.6	10.0	9
16:00-17:00	18	0	3	0	21	0.0	5.9	4	63	0	23	6	92	6.5	10.0	10
17:00-18:00	15	0	5	0	20	0.0	5.7	2	74	0	25	1	100	1.0	10.9	10
18:00-19:00	12	0	3	0	15	0.0	4.2	3	74	1	22	2	99	3.0	10.8	8
全時間合計	270	2	77	4	353	1.7	100.0	25	633	8	229	48	918	6.1	100.0	83

方向 種別 時間帯	C 合計 (2+ 6+ 7+ 8+ 9+10)															
	乗用車 (台)	バス (台)	小 型 貨物車 (台)	大 型 貨物車 (台)	合 計 (台)	大型車 混入率 (%)	時 間 係 数 (%)	二輪車 (台)	乗用車 (台)	バス (台)	小 型 貨物車 (台)	大 型 貨物車 (台)	合 計 (台)	大型車 混入率 (%)	時 間 係 数 (%)	二輪車 (台)
7:00- 8:00									64	0	15	2	81	2.5	6.4	6
8:00- 9:00									85	3	35	3	126	4.8	9.9	1
9:00-10:00									82	2	20	7	111	8.1	8.7	6
10:00-11:00									73	0	29	3	105	2.9	8.3	12
11:00-12:00									69	0	25	9	103	8.7	8.1	8
12:00-13:00									59	0	23	2	84	2.4	6.6	7
13:00-14:00									71	0	26	0	97	0.0	7.6	12
14:00-15:00									62	3	32	11	108	13.0	8.5	8
15:00-16:00									82	1	20	6	109	6.4	8.6	11
16:00-17:00									81	0	26	6	113	5.3	8.9	14
17:00-18:00									89	0	30	1	120	0.8	9.4	12
18:00-19:00									86	1	25	2	114	2.6	9.0	11
全時間合計									903	10	306	52	1271	4.9	100.0	108

断面別自動車交通量調査表

調査地点 : No.10 K2-26 東川島町西

調査年月日 : 令和 5年11月30日(木) 天候:晴れ

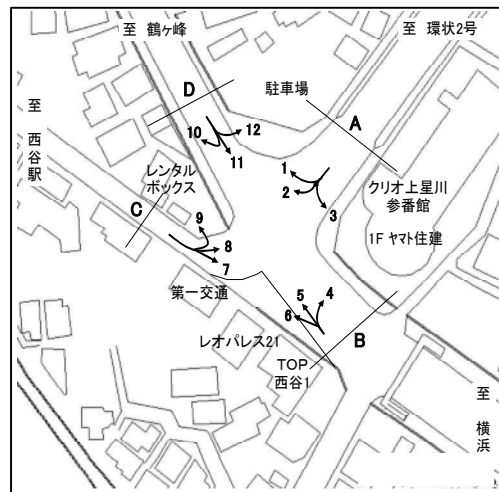

方向 種別 時間帯	D 流入部(10+11+12)								D 流出部(1+ 5+ 9)							
	乗用車 (台)	バス (台)	小型 貨物車 (台)	大型 貨物車 (台)	合計 (台)	大型車 混入率 (%)	時間 係数 (%)	二輪車 (台)	乗用車 (台)	バス (台)	小型 貨物車 (台)	大型 貨物車 (台)	合計 (台)	大型車 混入率 (%)	時間 係数 (%)	二輪車 (台)
7:00- 8:00	511	16	215	54	796	8.8	9.3	248	376	22	141	67	606	14.7	7.2	115
8:00- 9:00	516	13	186	92	807	13.0	9.4	156	404	18	138	76	636	14.8	7.6	93
9:00-10:00	481	14	151	71	717	11.9	8.3	89	389	15	143	100	647	17.8	7.7	60
10:00-11:00	491	10	167	98	766	14.1	8.9	59	446	12	144	95	697	15.4	8.3	54
11:00-12:00	522	12	182	92	808	12.9	9.4	83	444	9	163	108	724	16.2	8.6	52
12:00-13:00	466	10	140	67	683	11.3	7.9	80	457	11	144	55	667	9.9	8.0	71
13:00-14:00	450	12	171	61	694	10.5	8.1	76	436	12	172	88	708	14.1	8.5	62
14:00-15:00	434	10	150	59	653	10.6	7.6	59	458	15	150	93	716	15.1	8.6	70
15:00-16:00	460	15	143	40	658	8.4	7.7	65	498	12	174	74	758	11.3	9.1	79
16:00-17:00	511	11	169	19	710	4.2	8.3	73	497	12	170	53	732	8.9	8.7	103
17:00-18:00	505	16	147	20	688	5.2	8.0	118	523	10	158	39	730	6.7	8.7	168
18:00-19:00	494	13	98	13	618	4.2	7.2	102	564	19	146	20	749	5.2	8.9	175
全時間合計	5841	152	1919	686	8598	9.7	100.0	1208	5492	167	1843	868	8370	12.4	100.0	1102

方向 種別 時間帯	D 合計 (1+ 5+ 9+10+11+12)															
	乗用車 (台)	バス (台)	小型 貨物車 (台)	大型 貨物車 (台)	合計 (台)	大型車 混入率 (%)	時間 係数 (%)	二輪車 (台)	乗用車 (台)	バス (台)	小型 貨物車 (台)	大型 貨物車 (台)	合計 (台)	大型車 混入率 (%)	時間 係数 (%)	二輪車 (台)
7:00- 8:00									887	38	356	121	1402	11.3	8.3	363
8:00- 9:00									920	31	324	168	1443	13.8	8.5	249
9:00-10:00									870	29	294	171	1364	14.7	8.0	149
10:00-11:00									937	22	311	193	1463	14.7	8.6	113
11:00-12:00									966	21	345	200	1532	14.4	9.0	135
12:00-13:00									923	21	284	122	1350	10.6	8.0	151
13:00-14:00									886	24	343	149	1402	12.3	8.3	138
14:00-15:00									892	25	300	152	1369	12.9	8.1	129
15:00-16:00									958	27	317	114	1416	10.0	8.3	144
16:00-17:00									1008	23	339	72	1442	6.6	8.5	176
17:00-18:00									1028	26	305	59	1418	6.0	8.4	286
18:00-19:00									1058	32	244	33	1367	4.8	8.1	277
全時間合計									11333	319	3762	1554	16968	11.0	100.0	2310

断面別自動車交通量調査表

調査地点 : No.11 K2-32 上末吉

調査年月日 : 令和 5年12月 6日(水) 天候:晴れ

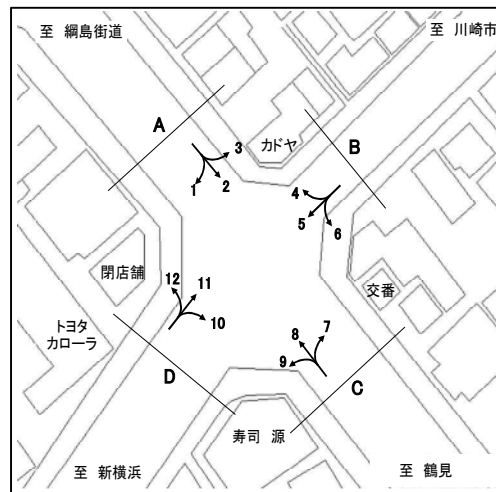

方向 種別 時間帯	A 流入部 (1+ 2+ 3)								A 流出部 (4+ 8+12)							
	乗用車 (台)	バス (台)	小型 貨物車 (台)	大型 貨物車 (台)	合計 (台)	大型車 混入率 (%)	時間 係数 (%)	二輪車 (台)	乗用車 (台)	バス (台)	小型 貨物車 (台)	大型 貨物車 (台)	合計 (台)	大型車 混入率 (%)	時間 係数 (%)	二輪車 (台)
7:00- 8:00	340	23	92	78	533	18.9	8.0	83	285	21	102	52	460	15.9	7.3	71
8:00- 9:00	346	20	97	110	573	22.7	8.6	57	268	23	118	63	472	18.2	7.5	46
9:00-10:00	324	18	141	128	611	23.9	9.2	31	241	12	133	90	476	21.4	7.5	24
10:00-11:00	319	11	166	99	595	18.5	8.9	28	274	12	124	101	511	22.1	8.1	28
11:00-12:00	315	10	129	86	540	17.8	8.1	19	246	12	101	89	448	22.5	7.1	26
12:00-13:00	321	13	104	77	515	17.5	7.7	37	268	12	119	96	495	21.8	7.8	34
13:00-14:00	293	17	127	93	530	20.8	8.0	39	290	13	126	106	535	22.2	8.5	30
14:00-15:00	325	16	159	77	577	16.1	8.7	25	269	14	121	107	511	23.7	8.1	28
15:00-16:00	324	14	157	65	560	14.1	8.4	39	293	17	140	115	565	23.4	9.0	39
16:00-17:00	343	14	143	54	554	12.3	8.3	28	310	15	162	92	579	18.5	9.2	36
17:00-18:00	417	15	149	34	615	8.0	9.2	72	489	19	143	63	714	11.5	11.3	88
18:00-19:00	310	16	92	33	451	10.9	6.8	50	383	14	106	40	543	9.9	8.6	90
全時間合計	3977	187	1556	934	6654	16.8	100.0	508	3616	184	1495	1014	6309	19.0	100.0	540

方向 種別 時間帯									A 合計 (1+ 2+ 3+ 4+ 8+12)							
	乗用車 (台)	バス (台)	小型 貨物車 (台)	大型 貨物車 (台)	合計 (台)	大型車 混入率 (%)	時間 係数 (%)	二輪車 (台)	乗用車 (台)	バス (台)	小型 貨物車 (台)	大型 貨物車 (台)	合計 (台)	大型車 混入率 (%)	時間 係数 (%)	二輪車 (台)
7:00- 8:00									625	44	194	130	993	17.5	7.7	154
8:00- 9:00									614	43	215	173	1045	20.7	8.1	103
9:00-10:00									565	30	274	218	1087	22.8	8.4	55
10:00-11:00									593	23	290	200	1106	20.2	8.5	56
11:00-12:00									561	22	230	175	988	19.9	7.6	45
12:00-13:00									589	25	223	173	1010	19.6	7.8	71
13:00-14:00									583	30	253	199	1065	21.5	8.2	69
14:00-15:00									594	30	280	184	1088	19.7	8.4	53
15:00-16:00									617	31	297	180	1125	18.8	8.7	78
16:00-17:00									653	29	305	146	1133	15.4	8.7	64
17:00-18:00									906	34	292	97	1329	9.9	10.3	160
18:00-19:00									693	30	198	73	994	10.4	7.7	140
全時間合計									7593	371	3051	1948	12963	17.9	100.0	1048

断面別自動車交通量調査表

調査地点 : No.11 K2-32 上末吉

調査年月日 : 令和 5年12月 6日(水) 天候:晴れ

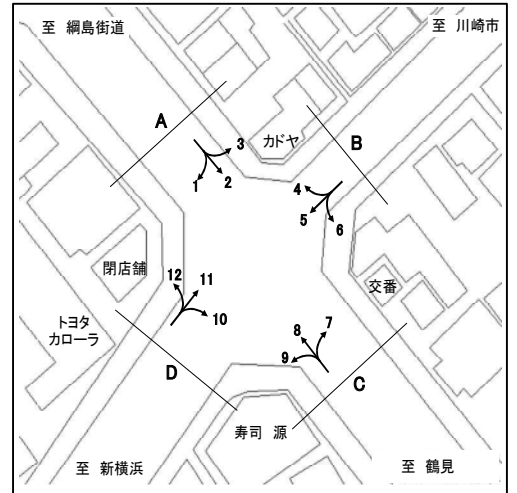

方向 種別 時間帯	B 流入部 (4+ 5+ 6)								B 流出部 (3+ 7+11)							
	乗用車 (台)	バス (台)	小型 貨物車 (台)	大型 貨物車 (台)	合計 (台)	大型車 混入率 (%)	時間 係数 (%)	二輪車 (台)	乗用車 (台)	バス (台)	小型 貨物車 (台)	大型 貨物車 (台)	合計 (台)	大型車 混入率 (%)	時間 係数 (%)	二輪車 (台)
7:00- 8:00	347	9	83	79	518	17.0	8.6	87	332	5	120	94	551	18.0	9.2	64
8:00- 9:00	294	11	83	87	475	20.6	7.9	56	250	11	130	99	490	22.4	8.2	34
9:00-10:00	219	9	146	108	482	24.3	8.0	27	227	12	135	112	486	25.5	8.1	22
10:00-11:00	233	6	116	103	458	23.8	7.6	34	286	8	111	98	503	21.1	8.4	26
11:00-12:00	302	7	110	111	530	22.3	8.8	28	275	5	105	95	480	20.8	8.0	29
12:00-13:00	298	5	119	88	510	18.2	8.5	40	287	9	117	78	491	17.7	8.2	33
13:00-14:00	285	7	127	84	503	18.1	8.3	36	263	6	127	94	490	20.4	8.2	24
14:00-15:00	267	10	108	93	478	21.5	7.9	34	269	8	110	80	467	18.8	7.8	21
15:00-16:00	282	9	146	85	522	18.0	8.7	31	310	6	115	57	488	12.9	8.1	29
16:00-17:00	277	6	152	74	509	15.7	8.4	23	307	8	116	49	480	11.9	8.0	42
17:00-18:00	369	10	130	52	561	11.1	9.3	81	362	7	106	34	509	8.1	8.5	63
18:00-19:00	333	5	105	41	484	9.5	8.0	72	406	8	96	48	558	10.0	9.3	49
全時間合計	3506	94	1425	1005	6030	18.2	100.0	549	3574	93	1388	938	5993	17.2	100.0	436

方向 種別 時間帯									B 合計 (3+ 4+ 5+ 6+ 7+11)							
	乗用車 (台)	バス (台)	小型 貨物車 (台)	大型 貨物車 (台)	合計 (台)	大型車 混入率 (%)	時間 係数 (%)	二輪車 (台)	乗用車 (台)	バス (台)	小型 貨物車 (台)	大型 貨物車 (台)	合計 (台)	大型車 混入率 (%)	時間 係数 (%)	二輪車 (台)
7:00- 8:00									679	14	203	173	1069	17.5	8.9	151
8:00- 9:00									544	22	213	186	965	21.6	8.0	90
9:00-10:00									446	21	281	220	968	24.9	8.1	49
10:00-11:00									519	14	227	201	961	22.4	8.0	60
11:00-12:00									577	12	215	206	1010	21.6	8.4	57
12:00-13:00									585	14	236	166	1001	18.0	8.3	73
13:00-14:00									548	13	254	178	993	19.2	8.3	60
14:00-15:00									536	18	218	173	945	20.2	7.9	55
15:00-16:00									592	15	261	142	1010	15.5	8.4	60
16:00-17:00									584	14	268	123	989	13.9	8.2	65
17:00-18:00									731	17	236	86	1070	9.6	8.9	144
18:00-19:00									739	13	201	89	1042	9.8	8.7	121
全時間合計									7080	187	2813	1943	12023	17.7	100.0	985

断面別自動車交通量調査表

調査地点 : No.11 K2-32 上末吉

調査年月日 : 令和 5年12月 6日(水) 天候:晴れ

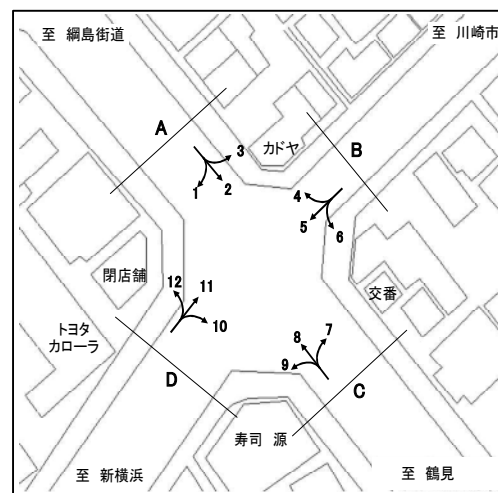

方向 種別 時間帯	C 流入部 (7+ 8+ 9)								C 流出部 (2+ 6+10)							
	乗用車 (台)	バス (台)	小型 貨物車 (台)	大型 貨物車 (台)	合計 (台)	大型車 混入率 (%)	時間 係数 (%)	二輪車 (台)	乗用車 (台)	バス (台)	小型 貨物車 (台)	大型 貨物車 (台)	合計 (台)	大型車 混入率 (%)	時間 係数 (%)	二輪車 (台)
7:00- 8:00	284	27	135	79	525	20.2	7.1	58	409	20	141	100	670	17.9	9.0	123
8:00- 9:00	297	28	147	84	556	20.1	7.5	39	377	16	126	120	639	21.3	8.6	79
9:00-10:00	291	21	148	125	585	25.0	7.9	21	366	13	163	160	702	24.6	9.4	39
10:00-11:00	358	20	130	110	618	21.0	8.3	27	345	11	146	138	640	23.3	8.6	32
11:00-12:00	315	12	126	106	559	21.1	7.5	33	356	10	131	115	612	20.4	8.2	22
12:00-13:00	338	15	151	99	603	18.9	8.1	33	358	9	133	76	576	14.8	7.7	39
13:00-14:00	350	17	139	123	629	22.3	8.5	24	365	14	162	120	661	20.3	8.9	39
14:00-15:00	354	16	127	109	606	20.6	8.1	25	334	12	163	94	603	17.6	8.1	28
15:00-16:00	339	14	149	107	609	19.9	8.2	40	342	10	178	59	589	11.7	7.9	45
16:00-17:00	367	19	177	93	656	17.1	8.8	47	354	16	165	53	588	11.7	7.9	30
17:00-18:00	561	22	173	58	814	9.8	10.9	80	442	18	153	40	653	8.9	8.8	78
18:00-19:00	492	20	120	45	677	9.6	9.1	101	382	13	95	31	521	8.4	7.0	64
全時間合計	4346	231	1722	1138	7437	18.4	100.0	528	4430	162	1756	1106	7454	17.0	100.0	618

方向 種別 時間帯									C 合計 (2+ 6+ 7+ 8+ 9+10)							
	乗用車 (台)	バス (台)	小型 貨物車 (台)	大型 貨物車 (台)	合計 (台)	大型車 混入率 (%)	時間 係数 (%)	二輪車 (台)	乗用車 (台)	バス (台)	小型 貨物車 (台)	大型 貨物車 (台)	合計 (台)	大型車 混入率 (%)	時間 係数 (%)	二輪車 (台)
7:00- 8:00									693	47	276	179	1195	18.9	8.0	181
8:00- 9:00									674	44	273	204	1195	20.8	8.0	118
9:00-10:00									657	34	311	285	1287	24.8	8.6	60
10:00-11:00									703	31	276	248	1258	22.2	8.4	59
11:00-12:00									671	22	257	221	1171	20.8	7.9	55
12:00-13:00									696	24	284	175	1179	16.9	7.9	72
13:00-14:00									715	31	301	243	1290	21.2	8.7	63
14:00-15:00									688	28	290	203	1209	19.1	8.1	53
15:00-16:00									681	24	327	166	1198	15.9	8.0	85
16:00-17:00									721	35	342	146	1244	14.5	8.4	77
17:00-18:00									1003	40	326	98	1467	9.4	9.9	158
18:00-19:00									874	33	215	76	1198	9.1	8.0	165
全時間合計									8776	393	3478	2244	14891	17.7	100.0	1146

断面別自動車交通量調査表

調査地点 : No.11 K2-32 上末吉

調査年月日 : 令和 5年12月 6日(水) 天候:晴れ

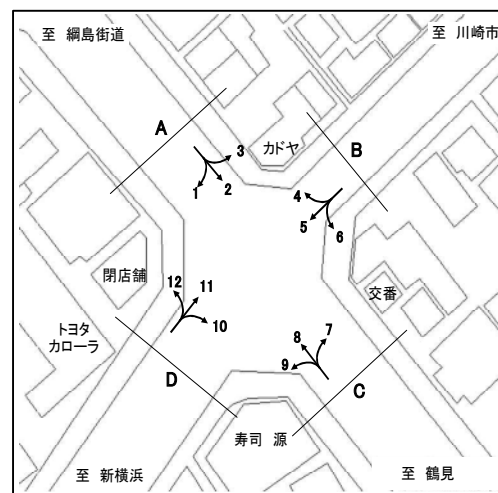

方向 種別 時間帯	D 流入部 (10+11+12)								D 流出部 (1+ 5+ 9)							
	乗用車 (台)	バス (台)	小型 貨物車 (台)	大型 貨物車 (台)	合計 (台)	大型車 混入率 (%)	時間 係数 (%)	二輪車 (台)	乗用車 (台)	バス (台)	小型 貨物車 (台)	大型 貨物車 (台)	合計 (台)	大型車 混入率 (%)	時間 係数 (%)	二輪車 (台)
7:00- 8:00	316	1	153	99	569	17.6	10.0	69	261	14	100	89	464	22.2	7.7	39
8:00- 9:00	218	5	117	73	413	18.9	7.3	37	260	14	70	72	416	20.7	6.9	30
9:00-10:00	224	3	106	98	431	23.4	7.6	26	224	14	110	97	445	24.9	7.3	20
10:00-11:00	290	5	63	90	448	21.2	7.9	24	295	11	94	65	465	16.3	7.7	27
11:00-12:00	282	4	82	79	447	18.6	7.8	18	337	6	110	83	536	16.6	8.8	21
12:00-13:00	318	4	118	57	497	12.3	8.7	26	362	7	123	71	563	13.9	9.3	30
13:00-14:00	278	1	134	82	495	16.8	8.7	22	288	9	112	62	471	15.1	7.8	28
14:00-15:00	281	3	112	73	469	16.2	8.2	22	355	11	112	71	549	14.9	9.1	29
15:00-16:00	313	3	115	41	472	9.3	8.3	28	313	7	134	67	521	14.2	8.6	25
16:00-17:00	315	8	104	26	453	7.5	8.0	28	331	8	133	53	525	11.6	8.7	18
17:00-18:00	352	8	81	31	472	8.3	8.3	44	406	11	131	38	586	8.4	9.7	48
18:00-19:00	410	4	89	27	530	5.8	9.3	27	374	10	109	27	520	7.1	8.6	47
全時間合計	3597	49	1274	776	5696	14.5	100.0	371	3806	122	1338	795	6061	15.1	100.0	362

方向 種別 時間帯									D 合計 (1+ 5+ 9+10+11+12)							
	乗用車 (台)	バス (台)	小型 貨物車 (台)	大型 貨物車 (台)	合計 (台)	大型車 混入率 (%)	時間 係数 (%)	二輪車 (台)	乗用車 (台)	バス (台)	小型 貨物車 (台)	大型 貨物車 (台)	合計 (台)	大型車 混入率 (%)	時間 係数 (%)	二輪車 (台)
7:00- 8:00									577	15	253	188	1033	19.7	8.8	108
8:00- 9:00									478	19	187	145	829	19.8	7.1	67
9:00-10:00									448	17	216	195	876	24.2	7.5	46
10:00-11:00									585	16	157	155	913	18.7	7.8	51
11:00-12:00									619	10	192	162	983	17.5	8.4	39
12:00-13:00									680	11	241	128	1060	13.1	9.0	56
13:00-14:00									566	10	246	144	966	15.9	8.2	50
14:00-15:00									636	14	224	144	1018	15.5	8.7	51
15:00-16:00									626	10	249	108	993	11.9	8.4	53
16:00-17:00									646	16	237	79	978	9.7	8.3	46
17:00-18:00									758	19	212	69	1058	8.3	9.0	92
18:00-19:00									784	14	198	54	1050	6.5	8.9	74
全時間合計									7403	171	2612	1571	11757	14.8	100.0	733

断面別自動車交通量調査表

調査地点 : No.12 K3-03 原乃橋(西・東)

調査年月日 : 令和 5年12月 6日(水) 天候:晴れ

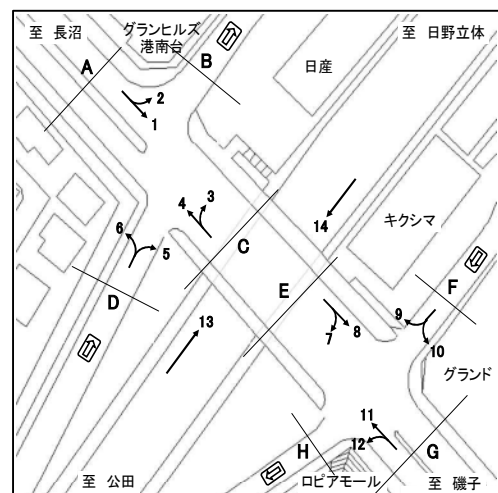

方向 種別 時間帯	A 流入部 (1+ 2)								A 流出部 (4+ 6)							
	乗用車 (台)	バス (台)	小型 貨物車 (台)	大型 貨物車 (台)	合計 (台)	大型車 混入率 (%)	時間 係数 (%)	二輪車 (台)	乗用車 (台)	バス (台)	小型 貨物車 (台)	大型 貨物車 (台)	合計 (台)	大型車 混入率 (%)	時間 係数 (%)	二輪車 (台)
7:00- 8:00	694	6	241	87	1028	9.0	11.7	150	511	7	99	47	664	8.1	7.5	47
8:00- 9:00	677	9	258	86	1030	9.2	11.7	76	467	5	136	87	695	13.2	7.9	39
9:00-10:00	493	6	219	79	797	10.7	9.0	50	360	3	123	112	598	19.2	6.8	33
10:00-11:00	547	4	140	64	755	9.0	8.6	34	391	4	131	121	647	19.3	7.3	34
11:00-12:00	463	5	118	54	640	9.2	7.3	37	477	4	130	90	701	13.4	7.9	40
12:00-13:00	423	6	101	58	588	10.9	6.7	51	443	4	111	76	634	12.6	7.2	29
13:00-14:00	458	4	105	66	633	11.1	7.2	46	520	4	103	65	692	10.0	7.8	39
14:00-15:00	453	7	135	69	664	11.4	7.5	51	465	7	146	49	667	8.4	7.5	38
15:00-16:00	473	6	117	50	646	8.7	7.3	45	540	3	229	100	872	11.8	9.9	41
16:00-17:00	519	5	129	33	686	5.5	7.8	41	607	4	239	85	935	9.5	10.6	50
17:00-18:00	522	7	109	23	661	4.5	7.5	41	733	6	232	53	1024	5.8	11.6	111
18:00-19:00	562	5	107	11	685	2.3	7.8	62	592	11	94	21	718	4.5	8.1	134
全時間合計	6284	70	1779	680	8813	8.5	100.0	684	6106	62	1773	906	8847	10.9	100.0	635

方向 種別 時間帯									A 合計 (1+ 2+ 4+ 6)							
	乗用車 (台)	バス (台)	小型 貨物車 (台)	大型 貨物車 (台)	合計 (台)	大型車 混入率 (%)	時間 係数 (%)	二輪車 (台)	乗用車 (台)	バス (台)	小型 貨物車 (台)	大型 貨物車 (台)	合計 (台)	大型車 混入率 (%)	時間 係数 (%)	二輪車 (台)
7:00- 8:00									1205	13	340	134	1692	8.7	9.6	197
8:00- 9:00									1144	14	394	173	1725	10.8	9.8	115
9:00-10:00									853	9	342	191	1395	14.3	7.9	83
10:00-11:00									938	8	271	185	1402	13.8	7.9	68
11:00-12:00									940	9	248	144	1341	11.4	7.6	77
12:00-13:00									866	10	212	134	1222	11.8	6.9	80
13:00-14:00									978	8	208	131	1325	10.5	7.5	85
14:00-15:00									918	14	281	118	1331	9.9	7.5	89
15:00-16:00									1013	9	346	150	1518	10.5	8.6	86
16:00-17:00									1126	9	368	118	1621	7.8	9.2	91
17:00-18:00									1255	13	341	76	1685	5.3	9.5	152
18:00-19:00									1154	16	201	32	1403	3.4	7.9	196
全時間合計									12390	132	3552	1586	17660	9.7	100.0	1319

断面別自動車交通量調査表

調査地点 : No.12 K3-03 原乃橋(西・東)

調査年月日 : 令和 5年12月 6日(水) 天候:晴れ

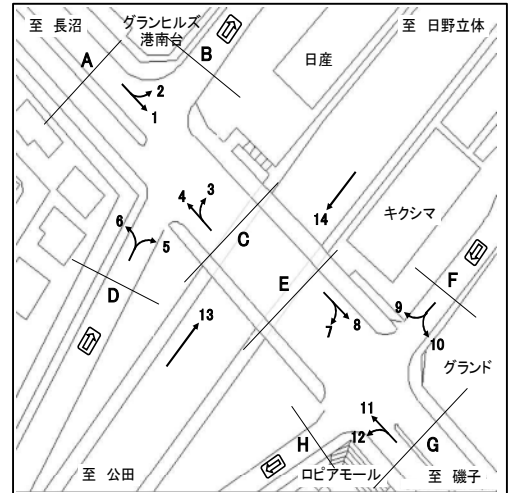

方向									B 流出部 (2+ 3)							
	種別	乗用車 (台)	バス (台)	小型貨物車 (台)	大型貨物車 (台)	合計 (台)	大型車混入率 (%)	時間係数 (%)	二輪車 (台)	乗用車 (台)	バス (台)	小型貨物車 (台)	大型貨物車 (台)	合計 (台)	大型車混入率 (%)	時間係数 (%)
7:00- 8:00									177	2	72	33	284	12.3	11.9	41
8:00- 9:00									187	2	87	33	309	11.3	12.9	27
9:00-10:00									120	2	77	26	225	12.4	9.4	12
10:00-11:00									124	1	47	17	189	9.5	7.9	10
11:00-12:00									105	2	36	10	153	7.8	6.4	7
12:00-13:00									114	1	32	10	157	7.0	6.6	9
13:00-14:00									100	2	35	20	157	14.0	6.6	17
14:00-15:00									125	4	57	20	206	11.7	8.6	13
15:00-16:00									109	3	42	9	163	7.4	6.8	18
16:00-17:00									117	2	51	7	177	5.1	7.4	12
17:00-18:00									128	1	36	5	170	3.5	7.1	9
18:00-19:00									155	2	38	4	199	3.0	8.3	17
全時間合計									1561	24	610	194	2389	9.1	100.0	192

方向									B 合計 (2+ 3)							
	種別	乗用車 (台)	バス (台)	小型貨物車 (台)	大型貨物車 (台)	合計 (台)	大型車混入率 (%)	時間係数 (%)	二輪車 (台)	乗用車 (台)	バス (台)	小型貨物車 (台)	大型貨物車 (台)	合計 (台)	大型車混入率 (%)	時間係数 (%)
7:00- 8:00									177	2	72	33	284	12.3	11.9	41
8:00- 9:00									187	2	87	33	309	11.3	12.9	27
9:00-10:00									120	2	77	26	225	12.4	9.4	12
10:00-11:00									124	1	47	17	189	9.5	7.9	10
11:00-12:00									105	2	36	10	153	7.8	6.4	7
12:00-13:00									114	1	32	10	157	7.0	6.6	9
13:00-14:00									100	2	35	20	157	14.0	6.6	17
14:00-15:00									125	4	57	20	206	11.7	8.6	13
15:00-16:00									109	3	42	9	163	7.4	6.8	18
16:00-17:00									117	2	51	7	177	5.1	7.4	12
17:00-18:00									128	1	36	5	170	3.5	7.1	9
18:00-19:00									155	2	38	4	199	3.0	8.3	17
全時間合計									1561	24	610	194	2389	9.1	100.0	192

断面別自動車交通量調査表

調査地点 : No.12 K3-03 原乃橋(西・東)

調査年月日 : 令和 5年12月 6日(水) 天候:晴れ

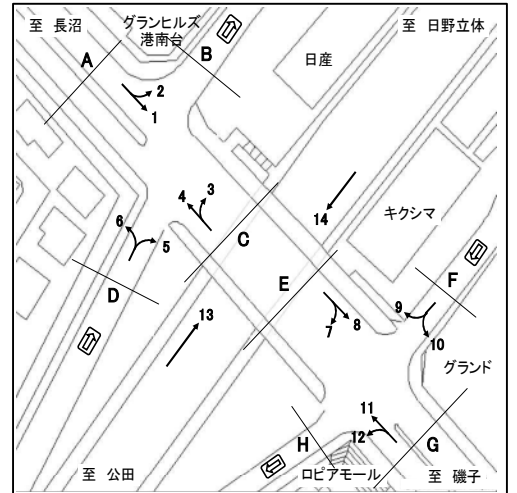

方向 種別 時間帯	C 流入部 (3+ 4)								C 流出部 (1+ 5)							
	乗用車 (台)	バス (台)	小型 貨物車 (台)	大型 貨物車 (台)	合計 (台)	大型車 混入率 (%)	時間 係数 (%)	二輪車 (台)	乗用車 (台)	バス (台)	小型 貨物車 (台)	大型 貨物車 (台)	合計 (台)	大型車 混入率 (%)	時間 係数 (%)	二輪車 (台)
7:00- 8:00	518	7	98	50	673	8.5	7.8	47	598	4	180	59	841	7.5	10.5	116
8:00- 9:00	460	6	134	89	689	13.8	8.0	39	593	8	181	68	850	8.9	10.6	64
9:00-10:00	358	3	124	115	600	19.7	7.0	35	456	5	157	67	685	10.5	8.6	51
10:00-11:00	370	4	130	120	624	19.9	7.3	34	512	4	107	54	677	8.6	8.5	31
11:00-12:00	423	4	127	90	644	14.6	7.5	41	483	5	101	53	642	9.0	8.0	38
12:00-13:00	406	4	109	78	597	13.7	6.9	27	440	5	79	57	581	10.7	7.3	51
13:00-14:00	494	4	104	65	667	10.3	7.8	42	460	2	86	51	599	8.8	7.5	40
14:00-15:00	449	8	151	54	662	9.4	7.7	41	457	6	104	62	629	10.8	7.9	53
15:00-16:00	521	4	224	97	846	11.9	9.8	42	467	4	88	48	607	8.6	7.6	36
16:00-17:00	573	5	240	86	904	10.1	10.5	50	500	4	92	30	626	5.4	7.8	34
17:00-18:00	696	7	229	53	985	6.1	11.4	110	513	7	86	24	630	4.9	7.9	39
18:00-19:00	587	11	94	22	714	4.6	8.3	140	524	3	83	10	620	2.1	7.8	66
全時間合計	5855	67	1764	919	8605	11.5	100.0	648	6003	57	1344	583	7987	8.0	100.0	619

方向 種別 時間帯	C 合計 (1+ 3+ 4+ 5)															
	乗用車 (台)	バス (台)	小型 貨物車 (台)	大型 貨物車 (台)	合計 (台)	大型車 混入率 (%)	時間 係数 (%)	二輪車 (台)	乗用車 (台)	バス (台)	小型 貨物車 (台)	大型 貨物車 (台)	合計 (台)	大型車 混入率 (%)	時間 係数 (%)	二輪車 (台)
7:00- 8:00									1116	11	278	109	1514	7.9	9.1	163
8:00- 9:00									1053	14	315	157	1539	11.1	9.3	103
9:00-10:00									814	8	281	182	1285	14.8	7.7	86
10:00-11:00									882	8	237	174	1301	14.0	7.8	65
11:00-12:00									906	9	228	143	1286	11.8	7.8	79
12:00-13:00									846	9	188	135	1178	12.2	7.1	78
13:00-14:00									954	6	190	116	1266	9.6	7.6	82
14:00-15:00									906	14	255	116	1291	10.1	7.8	94
15:00-16:00									988	8	312	145	1453	10.5	8.8	78
16:00-17:00									1073	9	332	116	1530	8.2	9.2	84
17:00-18:00									1209	14	315	77	1615	5.6	9.7	149
18:00-19:00									1111	14	177	32	1334	3.4	8.0	206
全時間合計									11858	124	3108	1502	16592	9.8	100.0	1267

断面別自動車交通量調査表

調査地点 : No.12 K3-03 原乃橋(西・東)

調査年月日 : 令和 5年12月 6日(水) 天候:晴れ

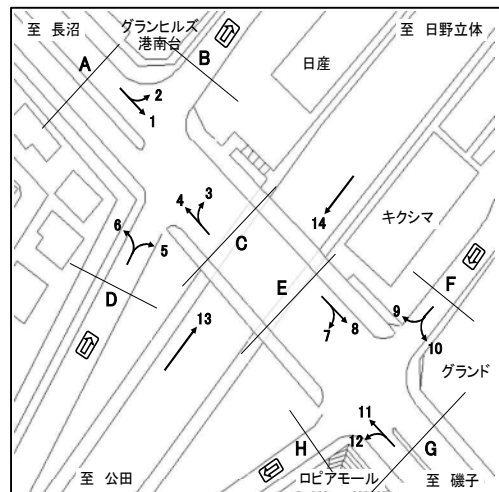

方向	D 流入部(5+ 6)																	
	乗用車 (台)	バス (台)	小型 貨物車 (台)	大型 貨物車 (台)	合計 (台)	大型車 混入率 (%)	時間 係数 (%)	二輪車 (台)	乗用車 (台)	バス (台)	小型 貨物車 (台)	大型 貨物車 (台)	合計 (台)	大型車 混入率 (%)	時間 係数 (%)	二輪車 (台)		
7:00- 8:00	74	0	12	2	88	2.3	4.9	7										
8:00- 9:00	110	0	12	13	135	9.6	7.5	15										
9:00-10:00	85	1	14	11	111	10.8	6.1	11										
10:00-11:00	110	1	15	8	134	6.7	7.4	7										
11:00-12:00	179	2	22	9	212	5.2	11.7	7										
12:00-13:00	168	0	12	7	187	3.7	10.4	11										
13:00-14:00	128	0	15	5	148	3.4	8.2	8										
14:00-15:00	145	2	21	8	176	5.7	9.8	12										
15:00-16:00	122	0	18	10	150	6.7	8.3	8										
16:00-17:00	132	0	13	3	148	2.0	8.2	5										
17:00-18:00	156	0	16	6	178	3.4	9.9	8										
18:00-19:00	122	0	14	2	138	1.4	7.6	15										
全時間合計	1531	6	184	84	1805	5.0	100.0	114										

方向	D 合計 (5+ 6)																	
	乗用車 (台)	バス (台)	小型 貨物車 (台)	大型 貨物車 (台)	合計 (台)	大型車 混入率 (%)	時間 係数 (%)	二輪車 (台)	乗用車 (台)	バス (台)	小型 貨物車 (台)	大型 貨物車 (台)	合計 (台)	大型車 混入率 (%)	時間 係数 (%)	二輪車 (台)		
7:00- 8:00									74	0	12	2	88	2.3	4.9	7		
8:00- 9:00									110	0	12	13	135	9.6	7.5	15		
9:00-10:00									85	1	14	11	111	10.8	6.1	11		
10:00-11:00									110	1	15	8	134	6.7	7.4	7		
11:00-12:00									179	2	22	9	212	5.2	11.7	7		
12:00-13:00									168	0	12	7	187	3.7	10.4	11		
13:00-14:00									128	0	15	5	148	3.4	8.2	8		
14:00-15:00									145	2	21	8	176	5.7	9.8	12		
15:00-16:00									122	0	18	10	150	6.7	8.3	8		
16:00-17:00									132	0	13	3	148	2.0	8.2	5		
17:00-18:00									156	0	16	6	178	3.4	9.9	8		
18:00-19:00									122	0	14	2	138	1.4	7.6	15		
全時間合計									1531	6	184	84	1805	5.0	100.0	114		

断面別自動車交通量調査表

調査地点 : No.12 K3-03 原乃橋(西・東)

調査年月日 : 令和 5年12月 6日(水) 天候:晴れ

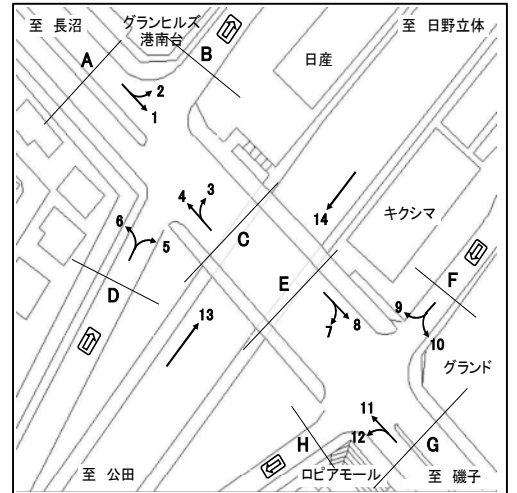

方向 種別 時間帯	E 流入部 (7+ 8)								E 流出部 (9+11)							
	乗用車 (台)	バス (台)	小型 貨物車 (台)	大型 貨物車 (台)	合計 (台)	大型車 混入率 (%)	時間 係数 (%)	二輪車 (台)	乗用車 (台)	バス (台)	小型 貨物車 (台)	大型 貨物車 (台)	合計 (台)	大型車 混入率 (%)	時間 係数 (%)	二輪車 (台)
7:00- 8:00	598	4	180	59	841	7.5	10.5	116	518	7	98	50	673	8.5	7.8	47
8:00- 9:00	593	8	181	68	850	8.9	10.6	64	460	6	134	89	689	13.8	8.0	39
9:00-10:00	456	5	157	67	685	10.5	8.6	51	358	3	124	115	600	19.7	7.0	35
10:00-11:00	512	4	107	54	677	8.6	8.5	31	370	4	130	120	624	19.9	7.3	34
11:00-12:00	483	5	101	53	642	9.0	8.0	38	423	4	127	90	644	14.6	7.5	41
12:00-13:00	440	5	79	57	581	10.7	7.3	51	406	4	109	78	597	13.7	6.9	27
13:00-14:00	460	2	86	51	599	8.8	7.5	40	494	4	104	65	667	10.3	7.8	42
14:00-15:00	457	6	104	62	629	10.8	7.9	53	449	8	151	54	662	9.4	7.7	41
15:00-16:00	467	4	88	48	607	8.6	7.6	36	521	4	224	97	846	11.9	9.8	42
16:00-17:00	500	4	92	30	626	5.4	7.8	34	573	5	240	86	904	10.1	10.5	50
17:00-18:00	513	7	86	24	630	4.9	7.9	39	696	7	229	53	985	6.1	11.4	110
18:00-19:00	524	3	83	10	620	2.1	7.8	66	587	11	94	22	714	4.6	8.3	140
全時間合計	6003	57	1344	583	7987	8.0	100.0	619	5855	67	1764	919	8605	11.5	100.0	648

方向 種別 時間帯	E 合計 (7+ 8+ 9+11)															
	乗用車 (台)	バス (台)	小型 貨物車 (台)	大型 貨物車 (台)	合計 (台)	大型車 混入率 (%)	時間 係数 (%)	二輪車 (台)	乗用車 (台)	バス (台)	小型 貨物車 (台)	大型 貨物車 (台)	合計 (台)	大型車 混入率 (%)	時間 係数 (%)	二輪車 (台)
7:00- 8:00									1116	11	278	109	1514	7.9	9.1	163
8:00- 9:00									1053	14	315	157	1539	11.1	9.3	103
9:00-10:00									814	8	281	182	1285	14.8	7.7	86
10:00-11:00									882	8	237	174	1301	14.0	7.8	65
11:00-12:00									906	9	228	143	1286	11.8	7.8	79
12:00-13:00									846	9	188	135	1178	12.2	7.1	78
13:00-14:00									954	6	190	116	1266	9.6	7.6	82
14:00-15:00									906	14	255	116	1291	10.1	7.8	94
15:00-16:00									988	8	312	145	1453	10.5	8.8	78
16:00-17:00									1073	9	332	116	1530	8.2	9.2	84
17:00-18:00									1209	14	315	77	1615	5.6	9.7	149
18:00-19:00									1111	14	177	32	1334	3.4	8.0	206
全時間合計									11858	124	3108	1502	16592	9.8	100.0	1267

断面別自動車交通量調査表

調査地点 : No.12 K3-03 原乃橋(西・東)

調査年月日 : 令和 5年12月 6日(水) 天候:晴れ

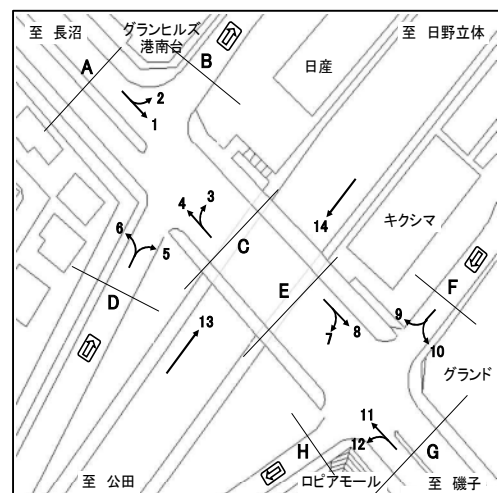

方向	F 流入部 (9+10)																	
	乗用車 (台)	バス (台)	小型 貨物車 (台)	大型 貨物車 (台)	合計 (台)	大型車 混入率 (%)	時間 係数 (%)	二輪車 (台)	乗用車 (台)	バス (台)	小型 貨物車 (台)	大型 貨物車 (台)	合計 (台)	大型車 混入率 (%)	時間 係数 (%)	二輪車 (台)		
7:00- 8:00	155	2	44	12	213	6.6	7.6	15										
8:00- 9:00	141	4	51	23	219	12.3	7.8	12										
9:00-10:00	124	6	43	23	196	14.8	7.0	13										
10:00-11:00	115	4	47	27	193	16.1	6.9	10										
11:00-12:00	140	9	43	33	225	18.7	8.0	14										
12:00-13:00	140	6	43	25	214	14.5	7.6	6										
13:00-14:00	161	4	44	28	237	13.5	8.4	9										
14:00-15:00	127	5	54	20	206	12.1	7.3	8										
15:00-16:00	161	7	76	25	269	11.9	9.6	17										
16:00-17:00	166	5	87	20	278	9.0	9.9	17										
17:00-18:00	225	5	68	17	315	7.0	11.2	31										
18:00-19:00	198	6	34	10	248	6.5	8.8	16										
全時間合計	1853	63	634	263	2813	11.6	100.0	168										

方向	F 合計 (9+10)																	
	乗用車 (台)	バス (台)	小型 貨物車 (台)	大型 貨物車 (台)	合計 (台)	大型車 混入率 (%)	時間 係数 (%)	二輪車 (台)	乗用車 (台)	バス (台)	小型 貨物車 (台)	大型 貨物車 (台)	合計 (台)	大型車 混入率 (%)	時間 係数 (%)	二輪車 (台)		
7:00- 8:00									155	2	44	12	213	6.6	7.6	15		
8:00- 9:00									141	4	51	23	219	12.3	7.8	12		
9:00-10:00									124	6	43	23	196	14.8	7.0	13		
10:00-11:00									115	4	47	27	193	16.1	6.9	10		
11:00-12:00									140	9	43	33	225	18.7	8.0	14		
12:00-13:00									140	6	43	25	214	14.5	7.6	6		
13:00-14:00									161	4	44	28	237	13.5	8.4	9		
14:00-15:00									127	5	54	20	206	12.1	7.3	8		
15:00-16:00									161	7	76	25	269	11.9	9.6	17		
16:00-17:00									166	5	87	20	278	9.0	9.9	17		
17:00-18:00									225	5	68	17	315	7.0	11.2	31		
18:00-19:00									198	6	34	10	248	6.5	8.8	16		
全時間合計									1853	63	634	263	2813	11.6	100.0	168		

断面別自動車交通量調査表

調査地点 : No.12 K3-03 原乃橋(西・東)

調査年月日 : 令和 5年12月 6日(水) 天候:晴れ

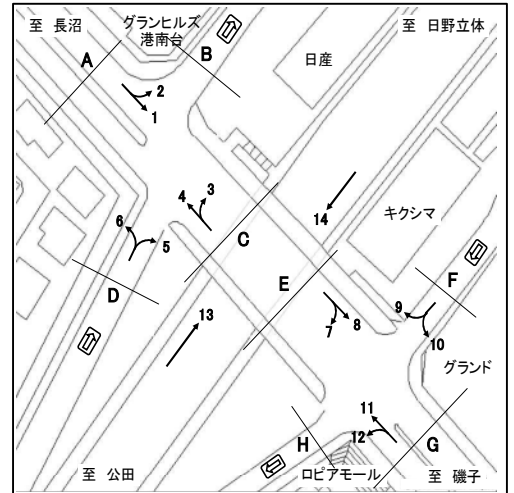

方向 種別 時間帯	G 流入部 (11+12)								G 流出部 (8+10)							
	乗用車 (台)	バス (台)	小型 貨物車 (台)	大型 貨物車 (台)	合計 (台)	大型車 混入率 (%)	時間 係数 (%)	二輪車 (台)	乗用車 (台)	バス (台)	小型 貨物車 (台)	大型 貨物車 (台)	合計 (台)	大型車 混入率 (%)	時間 係数 (%)	二輪車 (台)
7:00- 8:00	431	7	69	42	549	8.9	7.1	44	614	5	182	60	861	7.5	10.5	118
8:00- 9:00	407	4	101	75	587	13.5	7.5	43	607	9	181	69	866	9.0	10.6	64
9:00-10:00	330	2	103	102	537	19.4	6.9	28	454	10	164	67	695	11.1	8.5	54
10:00-11:00	402	3	102	98	605	16.7	7.8	35	495	7	114	56	672	9.4	8.2	29
11:00-12:00	435	3	110	66	614	11.2	7.9	40	470	12	106	56	644	10.6	7.9	45
12:00-13:00	402	3	89	64	558	12.0	7.2	31	454	10	88	61	613	11.6	7.5	52
13:00-14:00	483	3	87	48	621	8.2	8.0	45	480	4	95	56	635	9.4	7.8	41
14:00-15:00	487	8	115	42	652	7.7	8.4	38	449	10	101	60	620	11.3	7.6	51
15:00-16:00	522	4	176	77	779	10.4	10.0	43	480	10	94	49	633	9.3	7.7	37
16:00-17:00	554	4	180	68	806	8.9	10.4	52	528	8	96	32	664	6.0	8.1	35
17:00-18:00	631	5	178	38	852	5.0	10.9	101	531	10	86	25	652	5.4	8.0	46
18:00-19:00	534	7	72	13	626	3.2	8.0	129	539	5	84	9	637	2.2	7.8	64
全時間合計	5618	53	1382	733	7786	10.1	100.0	629	6101	100	1391	600	8192	8.5	100.0	636

方向 種別 時間帯	G 合計 (8+10+11+12)															
	乗用車 (台)	バス (台)	小型 貨物車 (台)	大型 貨物車 (台)	合計 (台)	大型車 混入率 (%)	時間 係数 (%)	二輪車 (台)	乗用車 (台)	バス (台)	小型 貨物車 (台)	大型 貨物車 (台)	合計 (台)	大型車 混入率 (%)	時間 係数 (%)	二輪車 (台)
7:00- 8:00									1045	12	251	102	1410	8.1	8.8	162
8:00- 9:00									1014	13	282	144	1453	10.8	9.1	107
9:00-10:00									784	12	267	169	1232	14.7	7.7	82
10:00-11:00									897	10	216	154	1277	12.8	8.0	64
11:00-12:00									905	15	216	122	1258	10.9	7.9	85
12:00-13:00									856	13	177	125	1171	11.8	7.3	83
13:00-14:00									963	7	182	104	1256	8.8	7.9	86
14:00-15:00									936	18	216	102	1272	9.4	8.0	89
15:00-16:00									1002	14	270	126	1412	9.9	8.8	80
16:00-17:00									1082	12	276	100	1470	7.6	9.2	87
17:00-18:00									1162	15	264	63	1504	5.2	9.4	147
18:00-19:00									1073	12	156	22	1263	2.7	7.9	193
全時間合計									11719	153	2773	1333	15978	9.3	100.0	1265

断面別自動車交通量調査表

調査地点 : No.12 K3-03 原乃橋(西・東)

調査年月日 : 令和 5年12月 6日(水) 天候:晴れ

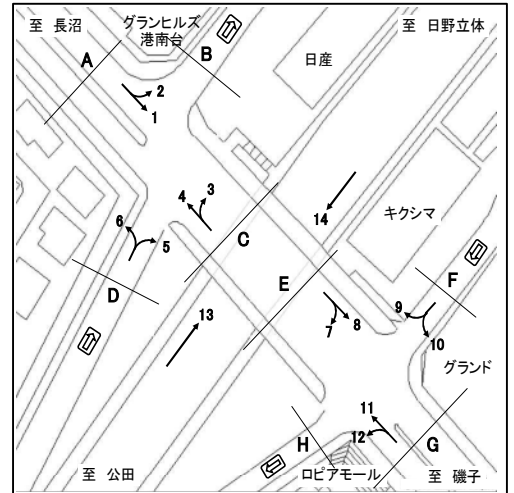

方向									H 流出部 (7+12)							
	種別	乗用車 (台)	バス (台)	小型貨物車 (台)	大型貨物車 (台)	合計 (台)	大型車混入率 (%)	時間係数 (%)	二輪車 (台)	乗用車 (台)	バス (台)	小型貨物車 (台)	大型貨物車 (台)	合計 (台)	大型車混入率 (%)	時間係数 (%)
7:00- 8:00									52	1	13	3	69	5.8	3.9	10
8:00- 9:00									74	1	18	8	101	8.9	5.6	16
9:00-10:00									98	0	15	10	123	8.1	6.9	3
10:00-11:00									164	0	12	3	179	1.7	10.0	13
11:00-12:00									165	1	21	6	193	3.6	10.8	6
12:00-13:00									122	0	14	7	143	4.9	8.0	9
13:00-14:00									130	1	18	6	155	4.5	8.7	11
14:00-15:00									173	1	21	10	205	5.4	11.5	7
15:00-16:00									149	1	22	4	176	2.8	9.8	17
16:00-17:00									119	0	23	0	142	0.0	7.9	18
17:00-18:00									142	0	17	1	160	0.6	8.9	15
18:00-19:00									130	0	11	2	143	1.4	8.0	7
全時間合計									1518	6	205	60	1789	3.7	100.0	132

方向									H 合計 (7+12)							
	種別	乗用車 (台)	バス (台)	小型貨物車 (台)	大型貨物車 (台)	合計 (台)	大型車混入率 (%)	時間係数 (%)	二輪車 (台)	乗用車 (台)	バス (台)	小型貨物車 (台)	大型貨物車 (台)	合計 (台)	大型車混入率 (%)	時間係数 (%)
7:00- 8:00									52	1	13	3	69	5.8	3.9	10
8:00- 9:00									74	1	18	8	101	8.9	5.6	16
9:00-10:00									98	0	15	10	123	8.1	6.9	3
10:00-11:00									164	0	12	3	179	1.7	10.0	13
11:00-12:00									165	1	21	6	193	3.6	10.8	6
12:00-13:00									122	0	14	7	143	4.9	8.0	9
13:00-14:00									130	1	18	6	155	4.5	8.7	11
14:00-15:00									173	1	21	10	205	5.4	11.5	7
15:00-16:00									149	1	22	4	176	2.8	9.8	17
16:00-17:00									119	0	23	0	142	0.0	7.9	18
17:00-18:00									142	0	17	1	160	0.6	8.9	15
18:00-19:00									130	0	11	2	143	1.4	8.0	7
全時間合計									1518	6	205	60	1789	3.7	100.0	132

断面別自動車交通量調査表

調査地点 : No.13 K3-14 栗木

調査年月日 : 令和 5年11月28日(火) 天候:晴れ



方向 種別 時間帯	A 流入部 (1+ 2+ 3)								A 流出部 (4+ 8+13)							
	乗用車 (台)	バス (台)	小型 貨物車 (台)	大型 貨物車 (台)	合計 (台)	大型車 混入率 (%)	時間 係数 (%)	二輪車 (台)	乗用車 (台)	バス (台)	小型 貨物車 (台)	大型 貨物車 (台)	合計 (台)	大型車 混入率 (%)	時間 係数 (%)	二輪車 (台)
7:00- 8:00	472	14	99	29	614	7.0	9.8	147	330	14	75	13	432	6.3	8.2	103
8:00- 9:00	391	12	126	49	578	10.6	9.2	73	357	19	76	16	468	7.5	8.9	48
9:00-10:00	367	16	120	43	546	10.8	8.7	56	283	11	62	25	381	9.4	7.2	31
10:00-11:00	357	10	109	52	528	11.7	8.4	61	273	8	90	26	397	8.6	7.6	40
11:00-12:00	324	9	126	20	479	6.1	7.6	44	283	9	92	22	406	7.6	7.7	42
12:00-13:00	324	12	111	24	471	7.6	7.5	47	306	8	109	3	426	2.6	8.1	34
13:00-14:00	327	9	100	23	459	7.0	7.3	58	297	8	83	22	410	7.3	7.8	42
14:00-15:00	394	11	129	34	568	7.9	9.0	41	322	12	106	28	468	8.5	8.9	38
15:00-16:00	366	10	89	23	488	6.8	7.8	47	303	8	85	16	412	5.8	7.8	34
16:00-17:00	361	9	122	20	512	5.7	8.1	58	375	10	113	14	512	4.7	9.7	43
17:00-18:00	417	15	121	19	572	5.9	9.1	108	419	8	77	8	512	3.1	9.7	81
18:00-19:00	379	9	83	4	475	2.7	7.6	91	384	6	42	2	434	1.8	8.3	47
全時間合計	4479	136	1335	340	6290	7.6	100.0	831	3932	121	1010	195	5258	6.0	100.0	583

方向 種別 時間帯									A 合計 (1+ 2+ 3+ 4+ 8+13)							
	乗用車 (台)	バス (台)	小型 貨物車 (台)	大型 貨物車 (台)	合計 (台)	大型車 混入率 (%)	時間 係数 (%)	二輪車 (台)	乗用車 (台)	バス (台)	小型 貨物車 (台)	大型 貨物車 (台)	合計 (台)	大型車 混入率 (%)	時間 係数 (%)	二輪車 (台)
7:00- 8:00									802	28	174	42	1046	6.7	9.1	250
8:00- 9:00									748	31	202	65	1046	9.2	9.1	121
9:00-10:00									650	27	182	68	927	10.2	8.0	87
10:00-11:00									630	18	199	78	925	10.4	8.0	101
11:00-12:00									607	18	218	42	885	6.8	7.7	86
12:00-13:00									630	20	220	27	897	5.2	7.8	81
13:00-14:00									624	17	183	45	869	7.1	7.5	100
14:00-15:00									716	23	235	62	1036	8.2	9.0	79
15:00-16:00									669	18	174	39	900	6.3	7.8	81
16:00-17:00									736	19	235	34	1024	5.2	8.9	101
17:00-18:00									836	23	198	27	1084	4.6	9.4	189
18:00-19:00									763	15	125	6	909	2.3	7.9	138
全時間合計									8411	257	2345	535	11548	6.9	100.0	1414

断面別自動車交通量調査表

調査地点 : No.13 K3-14 栗木

調査年月日 : 令和 5年11月28日(火) 天候:晴れ

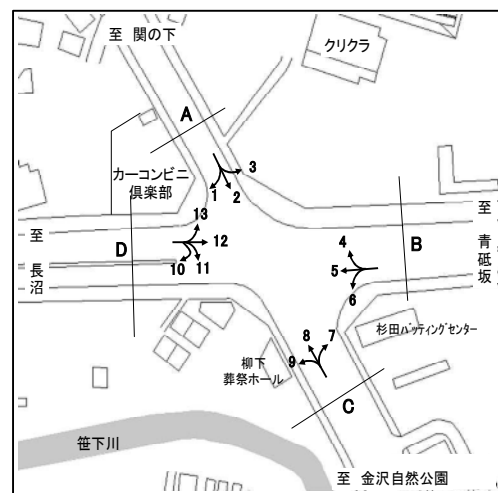

方向 種別 時間帯	B 流入部 (4+ 5+ 6)								B 流出部 (3+ 7+12)							
	乗用車 (台)	バス (台)	小型 貨物車 (台)	大型 貨物車 (台)	合計 (台)	大型車 混入率 (%)	時間 係数 (%)	二輪車 (台)	乗用車 (台)	バス (台)	小型 貨物車 (台)	大型 貨物車 (台)	合計 (台)	大型車 混入率 (%)	時間 係数 (%)	二輪車 (台)
7:00- 8:00	260	5	119	32	416	8.9	6.7	31	658	3	140	70	871	8.4	12.2	183
8:00- 9:00	316	2	123	25	466	5.8	7.5	29	453	3	122	96	674	14.7	9.5	73
9:00-10:00	271	2	106	98	477	21.0	7.6	22	410	3	130	113	656	17.7	9.2	30
10:00-11:00	273	1	101	80	455	17.8	7.3	19	411	2	92	119	624	19.4	8.8	26
11:00-12:00	344	2	110	36	492	7.7	7.9	23	347	3	104	97	551	18.1	7.7	33
12:00-13:00	359	1	106	50	516	9.9	8.3	32	330	0	131	90	551	16.3	7.7	35
13:00-14:00	334	5	83	48	470	11.3	7.5	15	320	1	94	84	499	17.0	7.0	31
14:00-15:00	414	5	128	44	591	8.3	9.5	23	371	5	129	115	620	19.4	8.7	30
15:00-16:00	373	2	129	42	546	8.1	8.8	39	368	7	118	90	583	16.6	8.2	33
16:00-17:00	381	2	104	69	556	12.8	8.9	30	400	2	140	52	594	9.1	8.3	45
17:00-18:00	498	2	90	28	618	4.9	9.9	104	374	1	86	38	499	7.8	7.0	47
18:00-19:00	552	4	61	18	635	3.5	10.2	70	302	4	62	28	396	8.1	5.6	35
全時間合計	4375	33	1260	570	6238	9.7	100.0	437	4744	34	1348	992	7118	14.4	100.0	601

方向 種別 時間帯									B 合計 (3+ 4+ 5+ 6+ 7+12)							
	乗用車 (台)	バス (台)	小型 貨物車 (台)	大型 貨物車 (台)	合計 (台)	大型車 混入率 (%)	時間 係数 (%)	二輪車 (台)	乗用車 (台)	バス (台)	小型 貨物車 (台)	大型 貨物車 (台)	合計 (台)	大型車 混入率 (%)	時間 係数 (%)	二輪車 (台)
7:00- 8:00									918	8	259	102	1287	8.5	9.6	214
8:00- 9:00									769	5	245	121	1140	11.1	8.5	102
9:00-10:00									681	5	236	211	1133	19.1	8.5	52
10:00-11:00									684	3	193	199	1079	18.7	8.1	45
11:00-12:00									691	5	214	133	1043	13.2	7.8	56
12:00-13:00									689	1	237	140	1067	13.2	8.0	67
13:00-14:00									654	6	177	132	969	14.2	7.3	46
14:00-15:00									785	10	257	159	1211	14.0	9.1	53
15:00-16:00									741	9	247	132	1129	12.5	8.5	72
16:00-17:00									781	4	244	121	1150	10.9	8.6	75
17:00-18:00									872	3	176	66	1117	6.2	8.4	151
18:00-19:00									854	8	123	46	1031	5.2	7.7	105
全時間合計									9119	67	2608	1562	13356	12.2	100.0	1038

断面別自動車交通量調査表

調査地点 : No.13 K3-14 栗木

調査年月日 : 令和 5年11月28日(火) 天候:晴れ

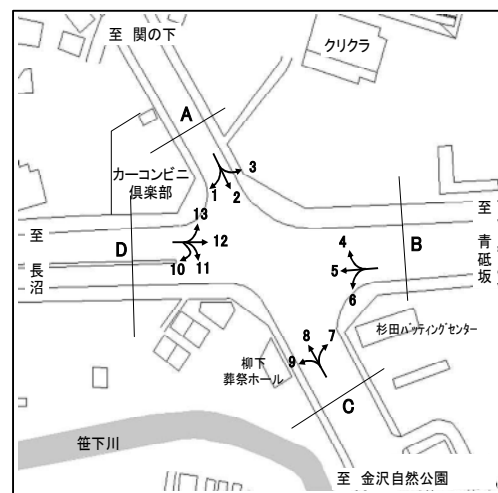

方向 種別 時間帯	C 流入部 (7+ 8+ 9)								C 流出部 (2+ 6+11)							
	乗用車 (台)	バス (台)	小型 貨物車 (台)	大型 貨物車 (台)	合計 (台)	大型車 混入率 (%)	時間 係数 (%)	二輪車 (台)	乗用車 (台)	バス (台)	小型 貨物車 (台)	大型 貨物車 (台)	合計 (台)	大型車 混入率 (%)	時間 係数 (%)	二輪車 (台)
7:00- 8:00	705	23	159	44	931	7.2	9.9	158	641	18	135	36	830	6.5	9.2	153
8:00- 9:00	659	25	109	29	822	6.6	8.8	72	544	16	189	61	810	9.5	8.9	76
9:00-10:00	561	16	109	39	725	7.6	7.7	43	499	18	181	63	761	10.6	8.4	65
10:00-11:00	531	11	150	45	737	7.6	7.9	54	498	13	154	48	713	8.6	7.9	64
11:00-12:00	501	15	169	30	715	6.3	7.6	57	472	11	171	30	684	6.0	7.5	61
12:00-13:00	544	10	206	10	770	2.6	8.2	54	520	15	135	29	699	6.3	7.7	69
13:00-14:00	535	13	140	36	724	6.8	7.7	50	476	10	155	24	665	5.1	7.3	61
14:00-15:00	543	18	181	41	783	7.5	8.4	61	589	11	186	42	828	6.4	9.1	56
15:00-16:00	511	14	200	24	749	5.1	8.0	51	538	12	125	21	696	4.7	7.7	59
16:00-17:00	649	15	204	19	887	3.8	9.5	64	551	15	146	26	738	5.6	8.1	73
17:00-18:00	713	13	125	7	858	2.3	9.2	96	641	17	146	26	830	5.2	9.2	138
18:00-19:00	591	11	62	6	670	2.5	7.1	58	659	12	129	10	810	2.7	8.9	106
全時間合計	7043	184	1814	330	9371	5.5	100.0	818	6628	168	1852	416	9064	6.4	100.0	981

方向 種別 時間帯									C 合計 (2+ 6+ 7+ 8+ 9+11)							
	乗用車 (台)	バス (台)	小型 貨物車 (台)	大型 貨物車 (台)	合計 (台)	大型車 混入率 (%)	時間 係数 (%)	二輪車 (台)	乗用車 (台)	バス (台)	小型 貨物車 (台)	大型 貨物車 (台)	合計 (台)	大型車 混入率 (%)	時間 係数 (%)	二輪車 (台)
7:00- 8:00									1346	41	294	80	1761	6.9	9.6	311
8:00- 9:00									1203	41	298	90	1632	8.0	8.9	148
9:00-10:00									1060	34	290	102	1486	9.2	8.1	108
10:00-11:00									1029	24	304	93	1450	8.1	7.9	118
11:00-12:00									973	26	340	60	1399	6.1	7.6	118
12:00-13:00									1064	25	341	39	1469	4.4	8.0	123
13:00-14:00									1011	23	295	60	1389	6.0	7.5	111
14:00-15:00									1132	29	367	83	1611	7.0	8.7	117
15:00-16:00									1049	26	325	45	1445	4.9	7.8	110
16:00-17:00									1200	30	350	45	1625	4.6	8.8	137
17:00-18:00									1354	30	271	33	1688	3.7	9.2	234
18:00-19:00									1250	23	191	16	1480	2.6	8.0	164
全時間合計									13671	352	3666	746	18435	6.0	100.0	1799

断面別自動車交通量調査表

調査地点 : No.13 K3-14 栗木

調査年月日 : 令和 5年11月28日(火) 天候:晴れ

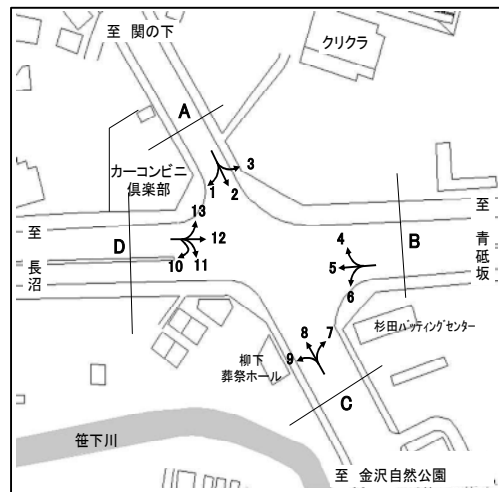

方向 種別 時間帯	D 流入部(10+11+12+13)								D 流出部(1+ 5+ 9+10)							
	乗用車 (台)	バス (台)	小型 貨物車 (台)	大型 貨物車 (台)	合計 (台)	大型車 混入率 (%)	時間 係数 (%)	二輪車 (台)	乗用車 (台)	バス (台)	小型 貨物車 (台)	大型 貨物車 (台)	合計 (台)	大型車 混入率 (%)	時間 係数 (%)	二輪車 (台)
7:00- 8:00	671	8	165	70	914	8.5	11.0	164	479	15	192	56	742	9.6	8.4	61
8:00- 9:00	472	9	200	103	784	14.3	9.4	69	484	10	171	33	698	6.2	7.9	46
9:00-10:00	432	8	181	125	746	17.8	8.9	36	439	10	143	104	696	16.4	7.9	31
10:00-11:00	425	5	128	119	677	18.3	8.1	22	404	4	152	103	663	16.1	7.5	26
11:00-12:00	397	4	129	106	636	17.3	7.6	46	464	7	167	43	681	7.3	7.7	34
12:00-13:00	417	4	120	96	637	15.7	7.6	40	488	4	168	58	718	8.6	8.2	35
13:00-14:00	361	3	141	87	592	15.2	7.1	40	464	11	132	64	671	11.2	7.6	29
14:00-15:00	452	6	163	123	744	17.3	8.9	33	521	12	180	57	770	9.0	8.7	34
15:00-16:00	427	9	126	86	648	14.7	7.8	40	468	8	216	48	740	7.6	8.4	51
16:00-17:00	485	7	169	60	721	9.3	8.6	44	550	6	200	76	832	9.9	9.5	35
17:00-18:00	465	5	122	47	639	8.1	7.7	71	659	9	149	29	846	4.5	9.6	113
18:00-19:00	459	7	107	33	606	6.6	7.3	47	636	9	80	21	746	4.0	8.5	78
全時間合計	5463	75	1751	1055	8344	13.5	100.0	652	6056	105	1950	692	8803	9.1	100.0	573

方向 種別 時間帯	D 流入部(10+11+12+13)								D 合計 (1+ 5+ 9+10+10+11+12+13)							
	乗用車 (台)	バス (台)	小型 貨物車 (台)	大型 貨物車 (台)	合計 (台)	大型車 混入率 (%)	時間 係数 (%)	二輪車 (台)	乗用車 (台)	バス (台)	小型 貨物車 (台)	大型 貨物車 (台)	合計 (台)	大型車 混入率 (%)	時間 係数 (%)	二輪車 (台)
7:00- 8:00									1150	23	357	126	1656	9.0	9.7	225
8:00- 9:00									956	19	371	136	1482	10.5	8.6	115
9:00-10:00									871	18	324	229	1442	17.1	8.4	67
10:00-11:00									829	9	280	222	1340	17.2	7.8	48
11:00-12:00									861	11	296	149	1317	12.1	7.7	80
12:00-13:00									905	8	288	154	1355	12.0	7.9	75
13:00-14:00									825	14	273	151	1263	13.1	7.4	69
14:00-15:00									973	18	343	180	1514	13.1	8.8	67
15:00-16:00									895	17	342	134	1388	10.9	8.1	91
16:00-17:00									1035	13	369	136	1553	9.6	9.1	79
17:00-18:00									1124	14	271	76	1485	6.1	8.7	184
18:00-19:00									1095	16	187	54	1352	5.2	7.9	125
全時間合計									11519	180	3701	1747	17147	11.2	100.0	1225

断面別自動車交通量調査表

調査地点 : No.14 K4-05 和泉坂上

調査年月日 : 令和 5年11月14日(火) 天候:晴れ

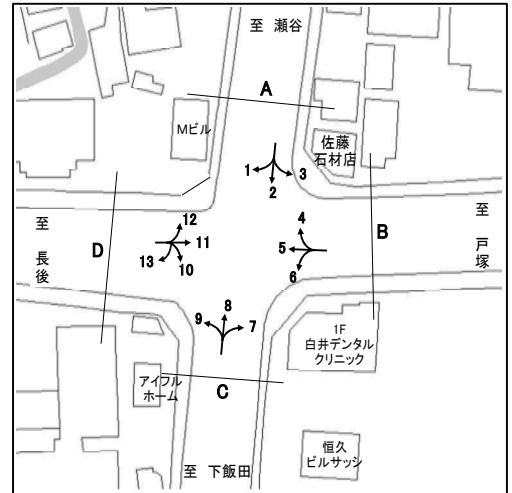

方向 種別 時間帯	A 流入部 (1+ 2+ 3)								A 流出部 (4+ 8+12)							
	乗用車 (台)	バス (台)	小型 貨物車 (台)	大型 貨物車 (台)	合計 (台)	大型車 混入率 (%)	時間 係数 (%)	二輪車 (台)	乗用車 (台)	バス (台)	小型 貨物車 (台)	大型 貨物車 (台)	合計 (台)	大型車 混入率 (%)	時間 係数 (%)	二輪車 (台)
7:00- 8:00	348	12	135	77	572	15.6	9.0	73	334	4	91	64	493	13.8	7.8	58
8:00- 9:00	294	10	121	60	485	14.4	7.7	47	395	12	116	55	578	11.6	9.1	46
9:00-10:00	297	7	109	63	476	14.7	7.5	33	312	21	112	84	529	19.8	8.3	27
10:00-11:00	303	10	106	47	466	12.2	7.4	25	332	14	117	79	542	17.2	8.5	24
11:00-12:00	325	11	108	47	491	11.8	7.8	20	350	8	113	51	522	11.3	8.2	20
12:00-13:00	292	14	94	77	477	19.1	7.5	28	367	7	93	52	519	11.4	8.2	19
13:00-14:00	313	15	98	67	493	16.6	7.8	20	329	14	86	49	478	13.2	7.5	22
14:00-15:00	318	12	108	62	500	14.8	7.9	18	295	13	97	49	454	13.7	7.1	17
15:00-16:00	341	17	104	53	515	13.6	8.1	19	391	5	120	58	574	11.0	9.0	26
16:00-17:00	387	15	111	50	563	11.5	8.9	31	416	7	120	58	601	10.8	9.5	44
17:00-18:00	468	12	99	29	608	6.7	9.6	43	453	7	83	27	570	6.0	9.0	53
18:00-19:00	550	10	97	23	680	4.9	10.7	51	389	14	75	17	495	6.3	7.8	32
全時間合計	4236	145	1290	655	6326	12.6	100.0	408	4363	126	1223	643	6355	12.1	100.0	388

方向 種別 時間帯									A 合計 (1+ 2+ 3+ 4+ 8+12)							
	乗用車 (台)	バス (台)	小型 貨物車 (台)	大型 貨物車 (台)	合計 (台)	大型車 混入率 (%)	時間 係数 (%)	二輪車 (台)	乗用車 (台)	バス (台)	小型 貨物車 (台)	大型 貨物車 (台)	合計 (台)	大型車 混入率 (%)	時間 係数 (%)	二輪車 (台)
7:00- 8:00									682	16	226	141	1065	14.7	8.4	131
8:00- 9:00									689	22	237	115	1063	12.9	8.4	93
9:00-10:00									609	28	221	147	1005	17.4	7.9	60
10:00-11:00									635	24	223	126	1008	14.9	7.9	49
11:00-12:00									675	19	221	98	1013	11.5	8.0	40
12:00-13:00									659	21	187	129	996	15.1	7.9	47
13:00-14:00									642	29	184	116	971	14.9	7.7	42
14:00-15:00									613	25	205	111	954	14.3	7.5	35
15:00-16:00									732	22	224	111	1089	12.2	8.6	45
16:00-17:00									803	22	231	108	1164	11.2	9.2	75
17:00-18:00									921	19	182	56	1178	6.4	9.3	96
18:00-19:00									939	24	172	40	1175	5.4	9.3	83
全時間合計									8599	271	2513	1298	12681	12.4	100.0	796

断面別自動車交通量調査表

調査地点 : No.14 K4-05 和泉坂上

調査年月日 : 令和 5年11月14日(火) 天候:晴れ

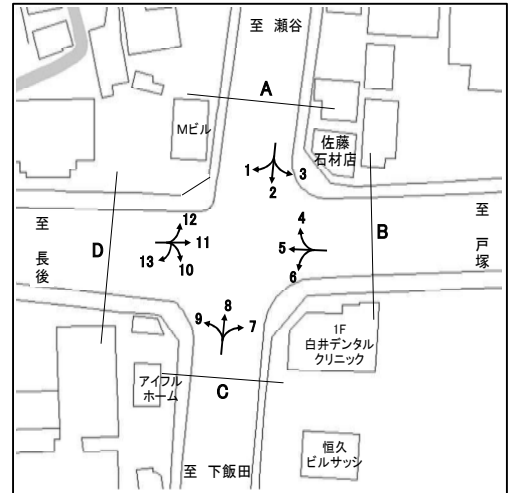

方向 種別 時間帯	B 流入部 (4+ 5+ 6)								B 流出部 (3+ 7+11)							
	乗用車 (台)	バス (台)	小型 貨物車 (台)	大型 貨物車 (台)	合計 (台)	大型車 混入率 (%)	時間 係数 (%)	二輪車 (台)	乗用車 (台)	バス (台)	小型 貨物車 (台)	大型 貨物車 (台)	合計 (台)	大型車 混入率 (%)	時間 係数 (%)	二輪車 (台)
7:00- 8:00	698	8	169	108	983	11.8	10.3	75	543	5	195	117	860	14.2	10.0	77
8:00- 9:00	554	10	148	102	814	13.8	8.5	47	522	7	179	110	818	14.3	9.5	38
9:00-10:00	499	11	173	131	814	17.4	8.5	32	352	10	122	156	640	25.9	7.4	25
10:00-11:00	437	9	164	100	710	15.4	7.4	25	364	7	130	129	630	21.6	7.3	22
11:00-12:00	432	10	144	135	721	20.1	7.5	29	395	8	117	93	613	16.5	7.1	28
12:00-13:00	454	8	142	158	762	21.8	8.0	28	394	8	127	105	634	17.8	7.3	22
13:00-14:00	397	13	138	127	675	20.7	7.0	26	367	11	109	79	566	15.9	6.6	20
14:00-15:00	418	18	175	143	754	21.4	7.9	21	337	15	104	56	512	13.9	5.9	20
15:00-16:00	492	9	180	119	800	16.0	8.4	21	502	15	127	99	743	15.3	8.6	39
16:00-17:00	499	8	181	102	790	13.9	8.2	32	581	13	175	79	848	10.8	9.8	26
17:00-18:00	667	17	209	90	983	10.9	10.3	58	710	12	162	41	925	5.7	10.7	41
18:00-19:00	542	12	154	66	774	10.1	8.1	80	690	9	117	36	852	5.3	9.9	54
全時間合計	6089	133	1977	1381	9580	15.8	100.0	474	5757	120	1664	1100	8641	14.1	100.0	412

方向 種別 時間帯	B 合計 (3+ 4+ 5+ 6+ 7+11)															
	乗用車 (台)	バス (台)	小型 貨物車 (台)	大型 貨物車 (台)	合計 (台)	大型車 混入率 (%)	時間 係数 (%)	二輪車 (台)	乗用車 (台)	バス (台)	小型 貨物車 (台)	大型 貨物車 (台)	合計 (台)	大型車 混入率 (%)	時間 係数 (%)	二輪車 (台)
7:00- 8:00									1241	13	364	225	1843	12.9	10.1	152
8:00- 9:00									1076	17	327	212	1632	14.0	9.0	85
9:00-10:00									851	21	295	287	1454	21.2	8.0	57
10:00-11:00									801	16	294	229	1340	18.3	7.4	47
11:00-12:00									827	18	261	228	1334	18.4	7.3	57
12:00-13:00									848	16	269	263	1396	20.0	7.7	50
13:00-14:00									764	24	247	206	1241	18.5	6.8	46
14:00-15:00									755	33	279	199	1266	18.3	6.9	41
15:00-16:00									994	24	307	218	1543	15.7	8.5	60
16:00-17:00									1080	21	356	181	1638	12.3	9.0	58
17:00-18:00									1377	29	371	131	1908	8.4	10.5	99
18:00-19:00									1232	21	271	102	1626	7.6	8.9	134
全時間合計									11846	253	3641	2481	18221	15.0	100.0	886

断面別自動車交通量調査表

調査地点 : No.14 K4-05 和泉坂上

調査年月日 : 令和 5年11月14日(火) 天候:晴れ

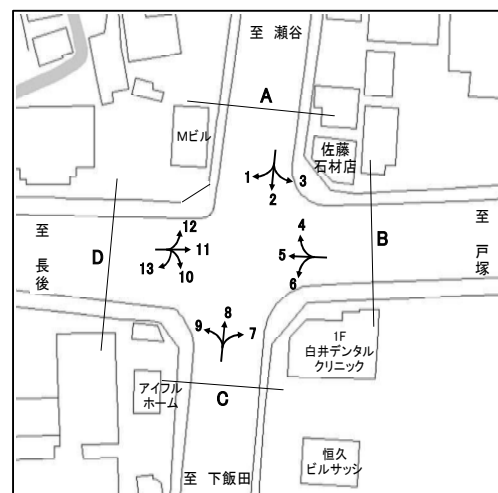

方向 種別 時間帯	C 流入部 (7+ 8+ 9)								C 流出部 (2+ 6+10)							
	乗用車 (台)	バス (台)	小型 貨物車 (台)	大型 貨物車 (台)	合計 (台)	大型車 混入率 (%)	時間 係数 (%)	二輪車 (台)	乗用車 (台)	バス (台)	小型 貨物車 (台)	大型 貨物車 (台)	合計 (台)	大型車 混入率 (%)	時間 係数 (%)	二輪車 (台)
7:00- 8:00	284	0	89	51	424	12.0	7.9	45	353	7	174	76	610	13.6	9.8	65
8:00- 9:00	361	8	94	45	508	10.4	9.4	38	341	6	140	61	548	12.2	8.8	41
9:00-10:00	255	16	91	66	428	19.2	8.0	23	311	3	140	60	514	12.3	8.2	29
10:00-11:00	268	8	103	64	443	16.3	8.2	18	284	5	115	52	456	12.5	7.3	23
11:00-12:00	267	2	112	39	420	9.8	7.8	14	315	7	116	55	493	12.6	7.9	20
12:00-13:00	282	2	76	30	390	8.2	7.2	19	309	7	94	69	479	15.9	7.7	27
13:00-14:00	242	6	72	29	349	10.0	6.5	20	303	10	100	66	479	15.9	7.7	23
14:00-15:00	215	5	88	34	342	11.4	6.4	17	284	6	110	44	444	11.3	7.1	23
15:00-16:00	334	2	114	44	494	9.3	9.2	26	345	11	116	44	516	10.7	8.3	16
16:00-17:00	414	4	150	55	623	9.5	11.6	35	361	7	135	48	551	10.0	8.8	33
17:00-18:00	412	3	116	28	559	5.5	10.4	48	464	13	115	23	615	5.9	9.9	54
18:00-19:00	313	7	63	20	403	6.7	7.5	23	412	6	95	25	538	5.8	8.6	54
全時間合計	3647	63	1168	505	5383	10.6	100.0	326	4082	88	1450	623	6243	11.4	100.0	408

方向 種別 時間帯	C 流入部 (7+ 8+ 9)								C 流出部 (2+ 6+ 7+ 8+ 9+10)							
	乗用車 (台)	バス (台)	小型 貨物車 (台)	大型 貨物車 (台)	合計 (台)	大型車 混入率 (%)	時間 係数 (%)	二輪車 (台)	乗用車 (台)	バス (台)	小型 貨物車 (台)	大型 貨物車 (台)	合計 (台)	大型車 混入率 (%)	時間 係数 (%)	二輪車 (台)
7:00- 8:00									637	7	263	127	1034	13.0	8.9	110
8:00- 9:00									702	14	234	106	1056	11.4	9.1	79
9:00-10:00									566	19	231	126	942	15.4	8.1	52
10:00-11:00									552	13	218	116	899	14.3	7.7	41
11:00-12:00									582	9	228	94	913	11.3	7.9	34
12:00-13:00									591	9	170	99	869	12.4	7.5	46
13:00-14:00									545	16	172	95	828	13.4	7.1	43
14:00-15:00									499	11	198	78	786	11.3	6.8	40
15:00-16:00									679	13	230	88	1010	10.0	8.7	42
16:00-17:00									775	11	285	103	1174	9.7	10.1	68
17:00-18:00									876	16	231	51	1174	5.7	10.1	102
18:00-19:00									725	13	158	45	941	6.2	8.1	77
全時間合計									7729	151	2618	1128	11626	11.0	100.0	734

断面別自動車交通量調査表

調査地点 : No.14 K4-05 和泉坂上

調査年月日 : 令和 5年11月14日(火) 天候:晴れ

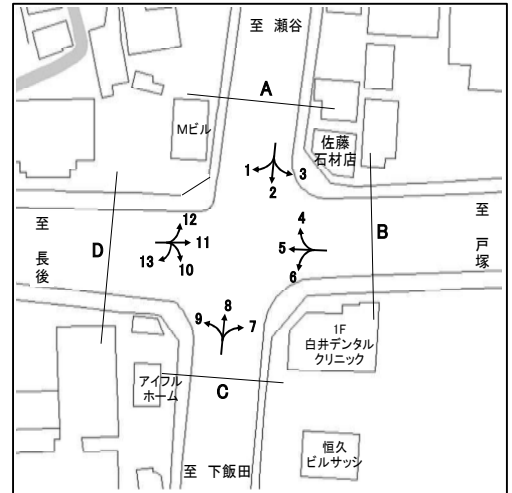

方向 種別 時間帯	D 流入部(10+11+12+13)								D 流出部(1+ 5+ 9+13)							
	乗用車 (台)	バス (台)	小型 貨物車 (台)	大型 貨物車 (台)	合計 (台)	大型車 混入率 (%)	時間 係数 (%)	二輪車 (台)	乗用車 (台)	バス (台)	小型 貨物車 (台)	大型 貨物車 (台)	合計 (台)	大型車 混入率 (%)	時間 係数 (%)	二輪車 (台)
7:00- 8:00	581	0	198	131	910	14.4	10.6	95	681	4	131	110	926	12.3	10.7	88
8:00- 9:00	549	3	196	120	868	14.2	10.1	39	500	6	124	101	731	14.6	8.4	46
9:00-10:00	333	6	122	186	647	29.7	7.5	22	409	6	121	146	682	22.3	7.9	29
10:00-11:00	337	2	130	158	627	25.5	7.3	25	365	3	141	109	618	18.1	7.1	24
11:00-12:00	388	2	112	120	622	19.6	7.2	26	352	2	130	142	626	23.0	7.2	21
12:00-13:00	414	2	131	126	673	19.0	7.8	21	372	4	129	165	670	25.2	7.7	28
13:00-14:00	378	7	118	103	606	18.2	7.0	24	331	6	131	132	600	23.0	6.9	25
14:00-15:00	302	11	98	69	480	16.7	5.6	24	337	12	158	159	666	25.7	7.7	20
15:00-16:00	484	7	125	114	730	16.6	8.5	37	413	4	160	129	706	18.8	8.1	22
16:00-17:00	527	4	153	88	772	11.9	9.0	30	469	4	165	110	748	15.2	8.6	25
17:00-18:00	649	5	143	48	845	6.3	9.8	47	569	5	207	104	885	12.3	10.2	48
18:00-19:00	679	4	110	40	833	5.3	9.7	59	593	4	137	71	805	9.3	9.3	73
全時間合計	5621	53	1636	1303	8613	15.7	100.0	449	5391	60	1734	1478	8663	17.8	100.0	449

方向 種別 時間帯									D 合計 (1+ 5+ 9+10+11+12+13+13)							
	乗用車 (台)	バス (台)	小型 貨物車 (台)	大型 貨物車 (台)	合計 (台)	大型車 混入率 (%)	時間 係数 (%)	二輪車 (台)	乗用車 (台)	バス (台)	小型 貨物車 (台)	大型 貨物車 (台)	合計 (台)	大型車 混入率 (%)	時間 係数 (%)	二輪車 (台)
7:00- 8:00									1262	4	329	241	1836	13.3	10.6	183
8:00- 9:00									1049	9	320	221	1599	14.4	9.3	85
9:00-10:00									742	12	243	332	1329	25.9	7.7	51
10:00-11:00									702	5	271	267	1245	21.8	7.2	49
11:00-12:00									740	4	242	262	1248	21.3	7.2	47
12:00-13:00									786	6	260	291	1343	22.1	7.8	49
13:00-14:00									709	13	249	235	1206	20.6	7.0	49
14:00-15:00									639	23	256	228	1146	21.9	6.6	44
15:00-16:00									897	11	285	243	1436	17.7	8.3	59
16:00-17:00									996	8	318	198	1520	13.6	8.8	55
17:00-18:00									1218	10	350	152	1730	9.4	10.0	95
18:00-19:00									1272	8	247	111	1638	7.3	9.5	132
全時間合計									11012	113	3370	2781	17276	16.8	100.0	898

断面別自動車交通量調査表

調査地点 : No.15 K4-07 笠間(笠間十字路)

調査年月日 : 令和 5年12月 5日(火) 天候:曇り

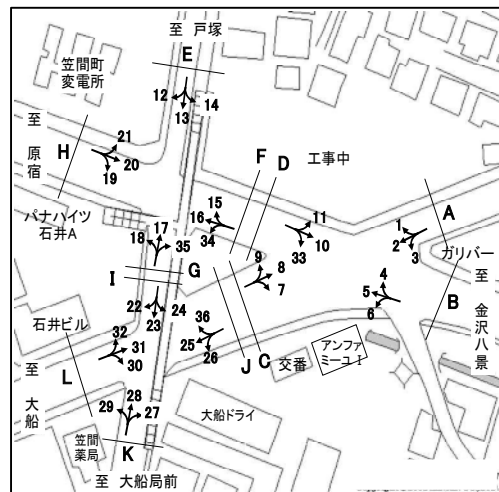

方向 種別 時間帯	A 流入部 (1+ 2+ 3)								A 流出部 (4+ 8+11)							
	乗用車 (台)	バス (台)	小型 貨物車 (台)	大型 貨物車 (台)	合計 (台)	大型車 混入率 (%)	時間 係数 (%)	二輪車 (台)	乗用車 (台)	バス (台)	小型 貨物車 (台)	大型 貨物車 (台)	合計 (台)	大型車 混入率 (%)	時間 係数 (%)	二輪車 (台)
7:00- 8:00	72	1	15	4	92	5.4	7.7	17	93	1	23	4	121	4.1	8.0	19
8:00- 9:00	125	4	20	6	155	6.5	13.0	7	127	1	35	5	168	3.6	11.2	22
9:00-10:00	124	0	30	8	162	4.9	13.6	16	124	1	19	9	153	6.5	10.2	7
10:00-11:00	103	1	25	9	138	7.2	11.6	10	80	0	25	7	112	6.3	7.4	13
11:00-12:00	60	0	15	6	81	7.4	6.8	12	89	0	12	8	109	7.3	7.2	16
12:00-13:00	64	0	12	1	77	1.3	6.5	12	107	0	12	3	122	2.5	8.1	7
13:00-14:00	46	0	13	7	66	10.6	5.5	9	81	0	27	8	116	6.9	7.7	17
14:00-15:00	60	5	9	5	79	12.7	6.6	6	99	1	25	3	128	3.1	8.5	15
15:00-16:00	58	0	23	2	83	2.4	7.0	9	96	0	20	6	122	4.9	8.1	16
16:00-17:00	61	1	19	2	83	3.6	7.0	12	107	1	16	3	127	3.1	8.4	6
17:00-18:00	76	0	17	1	94	1.1	7.9	14	102	0	21	1	124	0.8	8.2	19
18:00-19:00	68	0	14	0	82	0.0	6.9	11	83	0	19	0	102	0.0	6.8	21
全時間合計	917	12	212	51	1192	5.3	100.0	135	1188	5	254	57	1504	4.1	100.0	178

方向 種別 時間帯	A 合計 (1+ 2+ 3+ 4+ 8+11)															
	乗用車 (台)	バス (台)	小型 貨物車 (台)	大型 貨物車 (台)	合計 (台)	大型車 混入率 (%)	時間 係数 (%)	二輪車 (台)	乗用車 (台)	バス (台)	小型 貨物車 (台)	大型 貨物車 (台)	合計 (台)	大型車 混入率 (%)	時間 係数 (%)	二輪車 (台)
7:00- 8:00									165	2	38	8	213	4.7	7.9	36
8:00- 9:00									252	5	55	11	323	5.0	12.0	29
9:00-10:00									248	1	49	17	315	5.7	11.7	23
10:00-11:00									183	1	50	16	250	6.8	9.3	23
11:00-12:00									149	0	27	14	190	7.4	7.0	28
12:00-13:00									171	0	24	4	199	2.0	7.4	19
13:00-14:00									127	0	40	15	182	8.2	6.8	26
14:00-15:00									159	6	34	8	207	6.8	7.7	21
15:00-16:00									154	0	43	8	205	3.9	7.6	25
16:00-17:00									168	2	35	5	210	3.3	7.8	18
17:00-18:00									178	0	38	2	218	0.9	8.1	33
18:00-19:00									151	0	33	0	184	0.0	6.8	32
全時間合計									2105	17	466	108	2696	4.6	100.0	313

断面別自動車交通量調査表

調査地点 : No.15 K4-07 笠間(笠間十字路)

調査年月日 : 令和 5年12月 5日(火) 天候:曇り

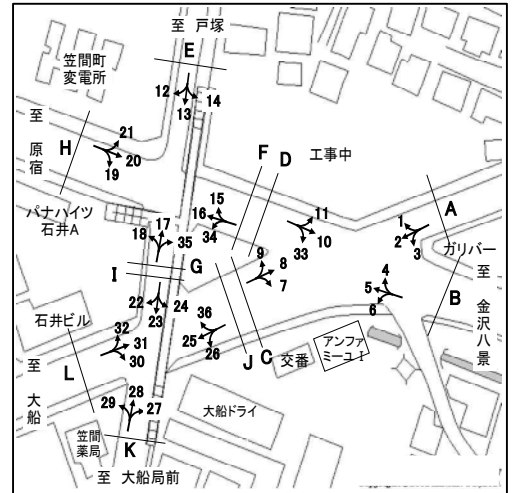

方向 種別 時間帯	B 流入部 (4+ 5+ 6)								B 流出部 (3+ 7+10)							
	乗用車 (台)	バス (台)	小型 貨物車 (台)	大型 貨物車 (台)	合計 (台)	大型車 混入率 (%)	時間 係数 (%)	二輪車 (台)	乗用車 (台)	バス (台)	小型 貨物車 (台)	大型 貨物車 (台)	合計 (台)	大型車 混入率 (%)	時間 係数 (%)	二輪車 (台)
7:00- 8:00	559	33	128	103	823	16.5	10.9	150	348	28	162	86	624	18.3	9.7	65
8:00- 9:00	227	19	59	49	354	19.2	4.7	70	121	13	64	48	246	24.8	3.8	25
9:00-10:00	211	23	51	60	345	24.1	4.6	33	132	25	49	55	261	30.7	4.1	13
10:00-11:00	340	37	104	122	603	26.4	8.0	32	279	31	102	106	518	26.4	8.0	29
11:00-12:00	398	22	138	113	671	20.1	8.9	18	345	24	101	97	567	21.3	8.8	19
12:00-13:00	403	25	112	103	643	19.9	8.5	51	346	27	86	85	544	20.6	8.4	40
13:00-14:00	432	27	142	98	699	17.9	9.2	48	404	29	102	80	615	17.7	9.5	26
14:00-15:00	439	28	137	142	746	22.8	9.8	29	367	24	129	77	597	16.9	9.3	33
15:00-16:00	448	23	152	87	710	15.5	9.4	29	462	25	111	55	653	12.3	10.1	40
16:00-17:00	448	29	150	89	716	16.5	9.5	61	410	26	126	37	599	10.5	9.3	43
17:00-18:00	439	32	129	54	654	13.1	8.6	70	456	29	114	25	624	8.7	9.7	51
18:00-19:00	465	23	98	25	611	7.9	8.1	68	468	31	72	21	592	8.8	9.2	74
全時間合計	4809	321	1400	1045	7575	18.0	100.0	659	4138	312	1218	772	6440	16.8	100.0	458

方向 種別 時間帯									B 合計 (3+ 4+ 5+ 6+ 7+10)							
	乗用車 (台)	バス (台)	小型 貨物車 (台)	大型 貨物車 (台)	合計 (台)	大型車 混入率 (%)	時間 係数 (%)	二輪車 (台)	乗用車 (台)	バス (台)	小型 貨物車 (台)	大型 貨物車 (台)	合計 (台)	大型車 混入率 (%)	時間 係数 (%)	二輪車 (台)
7:00- 8:00									907	61	290	189	1447	17.3	10.3	215
8:00- 9:00									348	32	123	97	600	21.5	4.3	95
9:00-10:00									343	48	100	115	606	26.9	4.3	46
10:00-11:00									619	68	206	228	1121	26.4	8.0	61
11:00-12:00									743	46	239	210	1238	20.7	8.8	37
12:00-13:00									749	52	198	188	1187	20.2	8.5	91
13:00-14:00									836	56	244	178	1314	17.8	9.4	74
14:00-15:00									806	52	266	219	1343	20.2	9.6	62
15:00-16:00									910	48	263	142	1363	13.9	9.7	69
16:00-17:00									858	55	276	126	1315	13.8	9.4	104
17:00-18:00									895	61	243	79	1278	11.0	9.1	121
18:00-19:00									933	54	170	46	1203	8.3	8.6	142
全時間合計									8947	633	2618	1817	14015	17.5	100.0	1117

断面別自動車交通量調査表

調査地点 : No.15 K4-07 笠間(笠間十字路)

調査年月日 : 令和 5年12月 5日(火) 天候:曇り

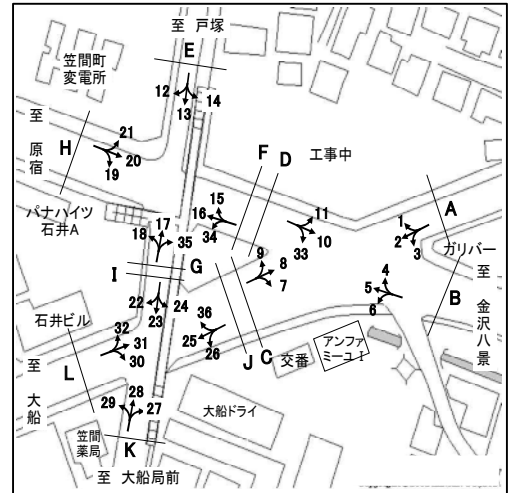

方向 種別 時間帯	C 流入部 (7+ 8+ 9)								C 流出部 (2+ 6+33)							
	乗用車 (台)	バス (台)	小型 貨物車 (台)	大型 貨物車 (台)	合計 (台)	大型車 混入率 (%)	時間 係数 (%)	二輪車 (台)	乗用車 (台)	バス (台)	小型 貨物車 (台)	大型 貨物車 (台)	合計 (台)	大型車 混入率 (%)	時間 係数 (%)	二輪車 (台)
7:00- 8:00	192	27	32	8	259	13.5	8.5	12	260	29	44	17	350	13.1	10.3	116
8:00- 9:00	134	13	31	8	186	11.3	6.1	13	162	18	30	19	229	16.2	6.7	55
9:00-10:00	152	22	22	17	213	18.3	7.0	9	174	22	29	15	240	15.4	7.1	30
10:00-11:00	146	31	37	20	234	21.8	7.7	22	237	34	49	35	355	19.4	10.5	22
11:00-12:00	173	24	36	14	247	15.4	8.1	21	219	21	53	21	314	13.4	9.2	21
12:00-13:00	192	27	37	12	268	14.6	8.8	16	186	23	45	10	264	12.5	7.8	43
13:00-14:00	176	27	41	22	266	18.4	8.7	19	210	25	53	20	308	14.6	9.1	36
14:00-15:00	184	23	50	16	273	14.3	8.9	25	220	28	47	20	315	15.2	9.3	24
15:00-16:00	239	23	45	15	322	11.8	10.6	25	209	22	44	6	281	10.0	8.3	21
16:00-17:00	219	22	48	9	298	10.4	9.8	18	206	24	42	4	276	10.1	8.1	36
17:00-18:00	181	24	37	4	246	11.4	8.1	31	170	28	36	1	235	12.3	6.9	31
18:00-19:00	195	24	20	1	240	10.4	7.9	48	180	21	25	2	228	10.1	6.7	34
全時間合計	2183	287	436	146	3052	14.2	100.0	259	2433	295	497	170	3395	13.7	100.0	469

方向 種別 時間帯	C 流入部 (7+ 8+ 9)								C 流出部 (2+ 6+33)								C 合計 (2+ 6+ 7+ 8+ 9+33)							
	乗用車 (台)	バス (台)	小型 貨物車 (台)	大型 貨物車 (台)	合計 (台)	大型車 混入率 (%)	時間 係数 (%)	二輪車 (台)	乗用車 (台)	バス (台)	小型 貨物車 (台)	大型 貨物車 (台)	合計 (台)	大型車 混入率 (%)	時間 係数 (%)	二輪車 (台)	乗用車 (台)	バス (台)	小型 貨物車 (台)	大型 貨物車 (台)	合計 (台)	大型車 混入率 (%)	時間 係数 (%)	二輪車 (台)
7:00- 8:00									452	56	76	25	609	13.3	9.4	128								
8:00- 9:00									296	31	61	27	415	14.0	6.4	68								
9:00-10:00									326	44	51	32	453	16.8	7.0	39								
10:00-11:00									383	65	86	55	589	20.4	9.1	44								
11:00-12:00									392	45	89	35	561	14.3	8.7	42								
12:00-13:00									378	50	82	22	532	13.5	8.3	59								
13:00-14:00									386	52	94	42	574	16.4	8.9	55								
14:00-15:00									404	51	97	36	588	14.8	9.1	49								
15:00-16:00									448	45	89	21	603	10.9	9.4	46								
16:00-17:00									425	46	90	13	574	10.3	8.9	54								
17:00-18:00									351	52	73	5	481	11.9	7.5	62								
18:00-19:00									375	45	45	3	468	10.3	7.3	82								
全時間合計									4616	582	933	316	6447	13.9	100.0	728								

断面別自動車交通量調査表

調査地点 : No.15 K4-07 笠間(笠間十字路)

調査年月日 : 令和 5年12月 5日(火) 天候:曇り

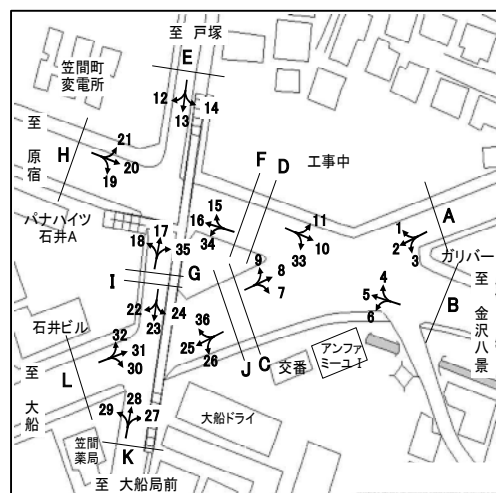

方向 種別 時間帯	D 流入部(10+11+33)								D 流出部(1+ 5+ 9)							
	乗用車 (台)	バス (台)	小型 貨物車 (台)	大型 貨物車 (台)	合計 (台)	大型車 混入率 (%)	時間 係数 (%)	二輪車 (台)	乗用車 (台)	バス (台)	小型 貨物車 (台)	大型 貨物車 (台)	合計 (台)	大型車 混入率 (%)	時間 係数 (%)	二輪車 (台)
7:00- 8:00	247	2	150	82	481	17.5	10.1	72	369	5	96	90	560	17.0	10.7	51
8:00- 9:00	109	1	64	44	218	20.6	4.6	34	185	5	45	35	270	14.8	5.2	22
9:00-10:00	95	4	45	46	190	26.3	4.0	11	152	1	51	52	256	20.7	4.9	19
10:00-11:00	203	0	84	90	377	23.9	7.9	20	196	4	74	93	367	26.4	7.0	20
11:00-12:00	252	0	76	91	419	21.7	8.8	14	230	1	99	98	428	23.1	8.2	9
12:00-13:00	242	0	60	75	377	19.9	7.9	31	262	2	78	93	435	21.8	8.3	20
13:00-14:00	300	2	86	65	453	14.8	9.5	24	259	2	100	84	445	19.3	8.5	21
14:00-15:00	272	2	102	64	440	15.0	9.3	22	269	5	97	127	498	26.5	9.5	10
15:00-16:00	314	2	83	45	444	10.6	9.4	30	292	1	128	82	503	16.5	9.6	16
16:00-17:00	291	5	92	31	419	8.6	8.8	31	296	6	125	87	514	18.1	9.8	37
17:00-18:00	361	5	97	22	485	5.6	10.2	36	329	4	109	54	496	11.7	9.5	50
18:00-19:00	347	7	68	20	442	6.1	9.3	42	344	2	84	23	453	5.5	8.7	40
全時間合計	3033	30	1007	675	4745	14.9	100.0	367	3183	38	1086	918	5225	18.3	100.0	315

方向 種別 時間帯	D 流入部(10+11+33)								D 合計 (1+ 5+ 9+10+11+33)							
	乗用車 (台)	バス (台)	小型 貨物車 (台)	大型 貨物車 (台)	合計 (台)	大型車 混入率 (%)	時間 係数 (%)	二輪車 (台)	乗用車 (台)	バス (台)	小型 貨物車 (台)	大型 貨物車 (台)	合計 (台)	大型車 混入率 (%)	時間 係数 (%)	二輪車 (台)
7:00- 8:00									616	7	246	172	1041	17.2	10.4	123
8:00- 9:00									294	6	109	79	488	17.4	4.9	56
9:00-10:00									247	5	96	98	446	23.1	4.5	30
10:00-11:00									399	4	158	183	744	25.1	7.5	40
11:00-12:00									482	1	175	189	847	22.4	8.5	23
12:00-13:00									504	2	138	168	812	20.9	8.1	51
13:00-14:00									559	4	186	149	898	17.0	9.0	45
14:00-15:00									541	7	199	191	938	21.1	9.4	32
15:00-16:00									606	3	211	127	947	13.7	9.5	46
16:00-17:00									587	11	217	118	933	13.8	9.4	68
17:00-18:00									690	9	206	76	981	8.7	9.8	86
18:00-19:00									691	9	152	43	895	5.8	9.0	82
全時間合計									6216	68	2093	1593	9970	16.7	100.0	682

断面別自動車交通量調査表

調査地点 : No.15 K4-07 笠間(笠間十字路)

調査年月日 : 令和 5年12月 5日(火) 天候:曇り

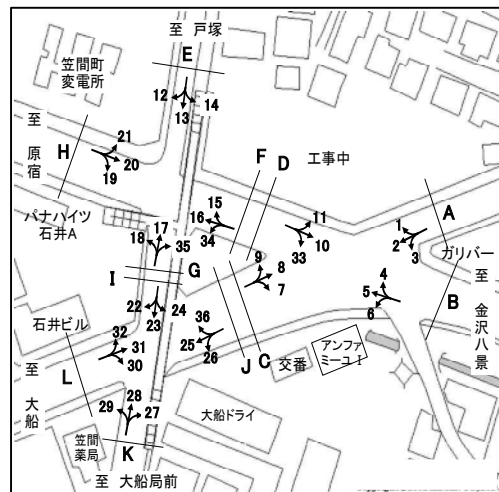

方向 種別 時間帯	E 流入部(12+13+14)								E 流出部(15+17+21)							
	乗用車 (台)	バス (台)	小型 貨物車 (台)	大型 貨物車 (台)	合計 (台)	大型車 混入率 (%)	時間 係数 (%)	二輪車 (台)	乗用車 (台)	バス (台)	小型 貨物車 (台)	大型 貨物車 (台)	合計 (台)	大型車 混入率 (%)	時間 係数 (%)	二輪車 (台)
7:00- 8:00	142	7	51	11	211	8.5	8.6	47	114	14	47	12	187	13.9	6.7	32
8:00- 9:00	149	9	48	11	217	9.2	8.9	29	98	12	25	11	146	15.8	5.2	12
9:00-10:00	123	8	48	29	208	17.8	8.5	26	111	13	39	16	179	16.2	6.4	9
10:00-11:00	170	7	51	12	240	7.9	9.8	7	112	8	41	24	185	17.3	6.6	31
11:00-12:00	179	5	40	14	238	8.0	9.7	21	147	7	42	20	216	12.5	7.8	15
12:00-13:00	131	6	28	9	174	8.6	7.1	22	173	7	50	8	238	6.3	8.5	31
13:00-14:00	130	6	47	12	195	9.2	8.0	20	168	6	66	10	250	6.4	9.0	21
14:00-15:00	137	8	35	5	185	7.0	7.6	16	189	16	61	20	286	12.6	10.3	22
15:00-16:00	146	7	29	13	195	10.3	8.0	19	185	8	43	9	245	6.9	8.8	21
16:00-17:00	141	11	44	6	202	8.4	8.2	14	249	11	68	19	347	8.6	12.5	24
17:00-18:00	166	10	37	3	216	6.0	8.8	23	213	12	53	8	286	7.0	10.3	42
18:00-19:00	135	12	19	3	169	8.9	6.9	16	171	10	32	6	219	7.3	7.9	35
全時間合計	1749	96	477	128	2450	9.1	100.0	260	1930	124	567	163	2784	10.3	100.0	295

方向 種別 時間帯	E 合計 (12+13+14+15+17+21)															
	乗用車 (台)	バス (台)	小型 貨物車 (台)	大型 貨物車 (台)	合計 (台)	大型車 混入率 (%)	時間 係数 (%)	二輪車 (台)	乗用車 (台)	バス (台)	小型 貨物車 (台)	大型 貨物車 (台)	合計 (台)	大型車 混入率 (%)	時間 係数 (%)	二輪車 (台)
7:00- 8:00									256	21	98	23	398	11.1	7.6	79
8:00- 9:00									247	21	73	22	363	11.8	6.9	41
9:00-10:00									234	21	87	45	387	17.1	7.4	35
10:00-11:00									282	15	92	36	425	12.0	8.1	38
11:00-12:00									326	12	82	34	454	10.1	8.7	36
12:00-13:00									304	13	78	17	412	7.3	7.9	53
13:00-14:00									298	12	113	22	445	7.6	8.5	41
14:00-15:00									326	24	96	25	471	10.4	9.0	38
15:00-16:00									331	15	72	22	440	8.4	8.4	40
16:00-17:00									390	22	112	25	549	8.6	10.5	38
17:00-18:00									379	22	90	11	502	6.6	9.6	65
18:00-19:00									306	22	51	9	388	8.0	7.4	51
全時間合計									3679	220	1044	291	5234	9.8	100.0	555

断面別自動車交通量調査表

調査地点 : No.15 K4-07 笠間(笠間十字路)

調査年月日 : 令和 5年12月 5日(火) 天候:曇り

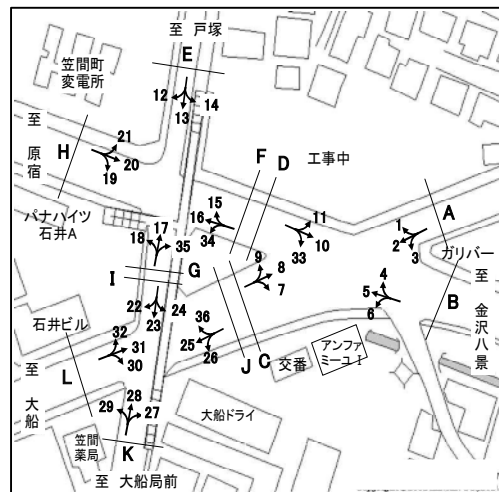

方向 種別 時間帯	F 流入部 (15+16+34)								F 流出部 (14+20+35)							
	乗用車 (台)	バス (台)	小型 貨物車 (台)	大型 貨物車 (台)	合計 (台)	大型車 混入率 (%)	時間 係数 (%)	二輪車 (台)	乗用車 (台)	バス (台)	小型 貨物車 (台)	大型 貨物車 (台)	合計 (台)	大型車 混入率 (%)	時間 係数 (%)	二輪車 (台)
7:00- 8:00	369	5	96	90	560	17.0	10.7	51	247	2	150	82	481	17.5	10.1	72
8:00- 9:00	185	5	45	34	269	14.5	5.1	22	109	1	64	44	218	20.6	4.6	34
9:00-10:00	152	1	51	53	257	21.0	4.9	19	95	4	46	47	192	26.6	4.0	12
10:00-11:00	196	3	74	93	366	26.2	7.0	20	203	0	83	89	375	23.7	7.9	19
11:00-12:00	230	2	97	98	427	23.4	8.2	8	252	0	76	91	419	21.7	8.8	14
12:00-13:00	262	2	80	93	437	21.7	8.4	21	242	0	60	75	377	19.9	7.9	32
13:00-14:00	257	2	100	82	441	19.0	8.4	21	301	2	86	65	454	14.8	9.6	23
14:00-15:00	271	5	97	129	502	26.7	9.6	10	273	2	103	65	443	15.1	9.3	24
15:00-16:00	291	1	127	82	501	16.6	9.6	16	312	2	82	44	440	10.5	9.3	28
16:00-17:00	297	5	126	87	515	17.9	9.9	37	292	6	94	31	423	8.7	8.9	31
17:00-18:00	329	5	109	53	496	11.7	9.5	50	360	4	95	22	481	5.4	10.1	36
18:00-19:00	344	2	84	24	454	5.7	8.7	40	347	7	68	20	442	6.1	9.3	42
全時間合計	3183	38	1086	918	5225	18.3	100.0	315	3033	30	1007	675	4745	14.9	100.0	367

方向 種別 時間帯	F 流入部 (15+16+34)								F 流出部 (14+20+35)								F 合計 (14+15+16+20+34+35)							
	乗用車 (台)	バス (台)	小型 貨物車 (台)	大型 貨物車 (台)	合計 (台)	大型車 混入率 (%)	時間 係数 (%)	二輪車 (台)	乗用車 (台)	バス (台)	小型 貨物車 (台)	大型 貨物車 (台)	合計 (台)	大型車 混入率 (%)	時間 係数 (%)	二輪車 (台)	乗用車 (台)	バス (台)	小型 貨物車 (台)	大型 貨物車 (台)	合計 (台)	大型車 混入率 (%)	時間 係数 (%)	二輪車 (台)
7:00- 8:00									616	7	246	172	1041	17.2	10.4	123								
8:00- 9:00									294	6	109	78	487	17.2	4.9	56								
9:00-10:00									247	5	97	100	449	23.4	4.5	31								
10:00-11:00									399	3	157	182	741	25.0	7.4	39								
11:00-12:00									482	2	173	189	846	22.6	8.5	22								
12:00-13:00									504	2	140	168	814	20.9	8.2	53								
13:00-14:00									558	4	186	147	895	16.9	9.0	44								
14:00-15:00									544	7	200	194	945	21.3	9.5	34								
15:00-16:00									603	3	209	126	941	13.7	9.4	44								
16:00-17:00									589	11	220	118	938	13.8	9.4	68								
17:00-18:00									689	9	204	75	977	8.6	9.8	86								
18:00-19:00									691	9	152	44	896	5.9	9.0	82								
全時間合計									6216	68	2093	1593	9970	16.7	100.0	682								

断面別自動車交通量調査表

調査地点 : No.15 K4-07 笠間(笠間十字路)

調査年月日 : 令和 5年12月 5日(火) 天候:曇り

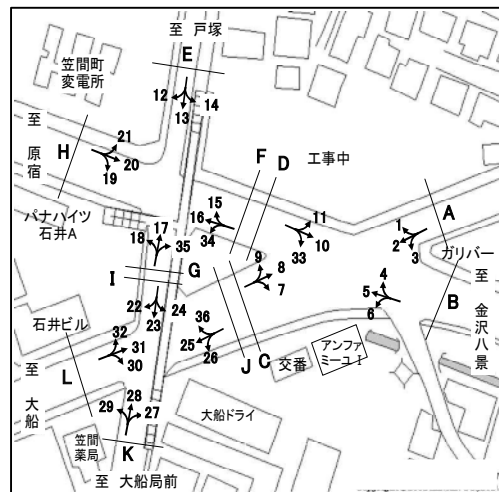

方向	G 流入部 (17+18+35)								G 流出部 (13+19+34)							
	乗用車 (台)	バス (台)	小型 貨物車 (台)	大型 貨物車 (台)	合計 (台)	大型車 混入率 (%)	時間 係数 (%)	二輪車 (台)	乗用車 (台)	バス (台)	小型 貨物車 (台)	大型 貨物車 (台)	合計 (台)	大型車 混入率 (%)	時間 係数 (%)	二輪車 (台)
7:00- 8:00	135	12	40	18	205	14.6	7.9	28	123	8	51	8	190	8.4	8.3	41
8:00- 9:00	106	10	30	13	159	14.5	6.2	8	130	8	43	8	189	8.5	8.2	28
9:00-10:00	115	13	42	18	188	16.5	7.3	4	109	7	42	23	181	16.6	7.9	23
10:00-11:00	101	6	35	21	163	16.6	6.3	29	184	8	36	15	243	9.5	10.6	8
11:00-12:00	155	7	37	21	220	12.7	8.5	14	149	5	32	17	203	10.8	8.8	19
12:00-13:00	154	7	39	10	210	8.1	8.1	27	126	6	22	10	164	9.8	7.1	23
13:00-14:00	153	4	58	11	226	6.6	8.7	15	125	6	42	9	182	8.2	7.9	13
14:00-15:00	170	12	52	20	254	12.6	9.8	17	136	6	36	13	191	9.9	8.3	13
15:00-16:00	145	6	41	8	200	7.0	7.7	20	140	6	33	8	187	7.5	8.1	14
16:00-17:00	229	8	72	13	322	6.5	12.5	13	152	9	38	4	203	6.4	8.8	6
17:00-18:00	189	11	43	8	251	7.6	9.7	32	162	8	29	2	201	5.0	8.7	25
18:00-19:00	145	10	28	3	186	7.0	7.2	29	130	9	24	4	167	7.8	7.3	14
全時間合計	1797	106	517	164	2584	10.4	100.0	236	1666	86	428	121	2301	9.0	100.0	227

方向	G 合計 (13+17+18+19+34+35)															
種別	乗用車 (台)	バス (台)	小型 貨物車 (台)	大型 貨物車 (台)	合計 (台)	大型車 混入率 (%)	時間 係数 (%)	二輪車 (台)	乗用車 (台)	バス (台)	小型 貨物車 (台)	大型 貨物車 (台)	合計 (台)	大型車 混入率 (%)	時間 係数 (%)	二輪車 (台)
7:00- 8:00									258	20	91	26	395	11.6	8.1	69
8:00- 9:00									236	18	73	21	348	11.2	7.1	36
9:00-10:00									224	20	84	41	369	16.5	7.6	27
10:00-11:00									285	14	71	36	406	12.3	8.3	37
11:00-12:00									304	12	69	38	423	11.8	8.7	33
12:00-13:00									280	13	61	20	374	8.8	7.7	50
13:00-14:00									278	10	100	20	408	7.4	8.4	28
14:00-15:00									306	18	88	33	445	11.5	9.1	30
15:00-16:00									285	12	74	16	387	7.2	7.9	34
16:00-17:00									381	17	110	17	525	6.5	10.7	19
17:00-18:00									351	19	72	10	452	6.4	9.3	57
18:00-19:00									275	19	52	7	353	7.4	7.2	43
全時間合計									3463	192	945	285	4885	9.8	100.0	463

断面別自動車交通量調査表

調査地点 : No.15 K4-07 笠間(笠間十字路)

調査年月日 : 令和 5年12月 5日(火) 天候:曇り

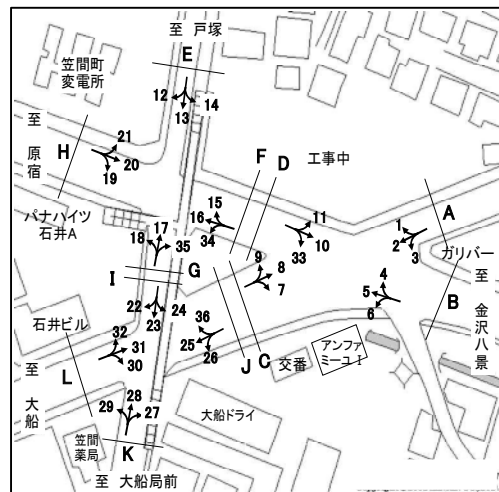

方向 種別 時間帯	I 流入部 (22+23+24)								I 流出部 (28+32+36)							
	乗用車 (台)	バス (台)	小型 貨物車 (台)	大型 貨物車 (台)	合計 (台)	大型車 混入率 (%)	時間 係数 (%)	二輪車 (台)	乗用車 (台)	バス (台)	小型 貨物車 (台)	大型 貨物車 (台)	合計 (台)	大型車 混入率 (%)	時間 係数 (%)	二輪車 (台)
7:00- 8:00	122	8	51	8	189	8.5	8.2	41	137	12	40	18	207	14.5	8.0	28
8:00- 9:00	131	8	43	8	190	8.4	8.3	28	104	11	30	13	158	15.2	6.1	8
9:00-10:00	109	7	42	23	181	16.6	7.9	23	115	12	43	18	188	16.0	7.3	5
10:00-11:00	184	8	36	15	243	9.5	10.6	8	101	6	34	21	162	16.7	6.3	28
11:00-12:00	147	5	30	17	199	11.1	8.6	19	155	7	38	21	221	12.7	8.6	14
12:00-13:00	128	6	24	10	168	9.5	7.3	23	154	7	38	11	210	8.6	8.1	28
13:00-14:00	125	6	42	8	181	7.7	7.9	13	155	5	58	10	228	6.6	8.8	14
14:00-15:00	136	6	34	14	190	10.5	8.3	13	168	11	52	20	251	12.4	9.7	17
15:00-16:00	140	6	35	7	188	6.9	8.2	14	146	6	43	9	204	7.4	7.9	20
16:00-17:00	152	8	37	5	202	6.4	8.8	6	228	8	70	12	318	6.3	12.3	13
17:00-18:00	161	9	30	2	202	5.4	8.8	24	189	11	43	8	251	7.6	9.7	32
18:00-19:00	131	9	24	4	168	7.7	7.3	15	145	10	28	3	186	7.0	7.2	29
全時間合計	1666	86	428	121	2301	9.0	100.0	227	1797	106	517	164	2584	10.4	100.0	236

方向 種別 時間帯	I 合計 (22+23+24+28+32+36)															
	乗用車 (台)	バス (台)	小型 貨物車 (台)	大型 貨物車 (台)	合計 (台)	大型車 混入率 (%)	時間 係数 (%)	二輪車 (台)	乗用車 (台)	バス (台)	小型 貨物車 (台)	大型 貨物車 (台)	合計 (台)	大型車 混入率 (%)	時間 係数 (%)	二輪車 (台)
7:00- 8:00									259	20	91	26	396	11.6	8.1	69
8:00- 9:00									235	19	73	21	348	11.5	7.1	36
9:00-10:00									224	19	85	41	369	16.3	7.6	28
10:00-11:00									285	14	70	36	405	12.3	8.3	36
11:00-12:00									302	12	68	38	420	11.9	8.6	33
12:00-13:00									282	13	62	21	378	9.0	7.7	51
13:00-14:00									280	11	100	18	409	7.1	8.4	27
14:00-15:00									304	17	86	34	441	11.6	9.0	30
15:00-16:00									286	12	78	16	392	7.1	8.0	34
16:00-17:00									380	16	107	17	520	6.3	10.6	19
17:00-18:00									350	20	73	10	453	6.6	9.3	56
18:00-19:00									276	19	52	7	354	7.3	7.2	44
全時間合計									3463	192	945	285	4885	9.8	100.0	463

断面別自動車交通量調査表

調査地点 : No.15 K4-07 笠間(笠間十字路)

調査年月日 : 令和 5年12月 5日(火) 天候:曇り

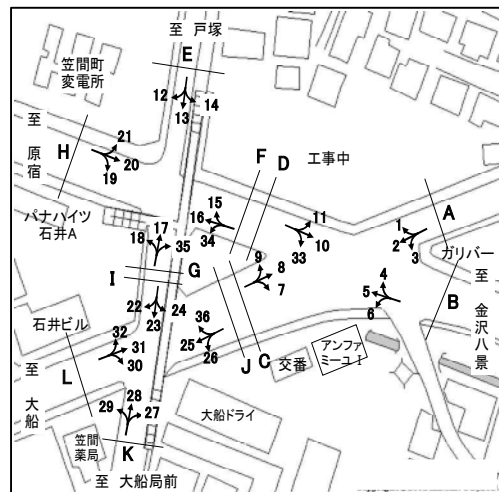

方向 種別 時間帯	J 流入部 (25+26+36)								J 流出部 (24+27+31)							
	乗用車 (台)	バス (台)	小型 貨物車 (台)	大型 貨物車 (台)	合計 (台)	大型車 混入率 (%)	時間 係数 (%)	二輪車 (台)	乗用車 (台)	バス (台)	小型 貨物車 (台)	大型 貨物車 (台)	合計 (台)	大型車 混入率 (%)	時間 係数 (%)	二輪車 (台)
7:00- 8:00	260	29	42	17	348	13.2	10.3	116	192	27	32	9	260	13.8	8.5	13
8:00- 9:00	161	18	32	18	229	15.7	6.7	55	134	14	31	7	186	11.3	6.1	12
9:00-10:00	175	22	29	16	242	15.7	7.1	30	153	21	22	17	213	17.8	7.0	9
10:00-11:00	235	34	48	35	352	19.6	10.4	22	145	31	37	20	233	21.9	7.6	22
11:00-12:00	221	21	54	19	315	12.7	9.3	20	173	24	37	15	249	15.7	8.2	22
12:00-13:00	186	23	44	12	265	13.2	7.8	44	192	27	36	11	266	14.3	8.7	15
13:00-14:00	210	25	54	20	309	14.6	9.1	35	176	27	42	22	267	18.4	8.7	19
14:00-15:00	220	28	47	19	314	15.0	9.2	25	184	23	49	16	272	14.3	8.9	25
15:00-16:00	209	22	44	7	282	10.3	8.3	21	240	23	45	15	323	11.8	10.6	25
16:00-17:00	204	23	42	4	273	9.9	8.0	36	218	22	48	10	298	10.7	9.8	19
17:00-18:00	172	29	35	1	237	12.7	7.0	31	181	24	37	3	245	11.0	8.0	30
18:00-19:00	180	21	26	2	229	10.0	6.7	34	195	24	20	1	240	10.4	7.9	48
全時間合計	2433	295	497	170	3395	13.7	100.0	469	2183	287	436	146	3052	14.2	100.0	259

方向 種別 時間帯	J 合計 (24+25+26+27+31+36)															
	乗用車 (台)	バス (台)	小型 貨物車 (台)	大型 貨物車 (台)	合計 (台)	大型車 混入率 (%)	時間 係数 (%)	二輪車 (台)	乗用車 (台)	バス (台)	小型 貨物車 (台)	大型 貨物車 (台)	合計 (台)	大型車 混入率 (%)	時間 係数 (%)	二輪車 (台)
7:00- 8:00									452	56	74	26	608	13.5	9.4	129
8:00- 9:00									295	32	63	25	415	13.7	6.4	67
9:00-10:00									328	43	51	33	455	16.7	7.1	39
10:00-11:00									380	65	85	55	585	20.5	9.1	44
11:00-12:00									394	45	91	34	564	14.0	8.7	42
12:00-13:00									378	50	80	23	531	13.7	8.2	59
13:00-14:00									386	52	96	42	576	16.3	8.9	54
14:00-15:00									404	51	96	35	586	14.7	9.1	50
15:00-16:00									449	45	89	22	605	11.1	9.4	46
16:00-17:00									422	45	90	14	571	10.3	8.9	55
17:00-18:00									353	53	72	4	482	11.8	7.5	61
18:00-19:00									375	45	46	3	469	10.2	7.3	82
全時間合計									4616	582	933	316	6447	13.9	100.0	728

断面別自動車交通量調査表

調査地点 : No.15 K4-07 笠間(笠間十字路)

調査年月日 : 令和 5年12月 5日(火) 天候:曇り

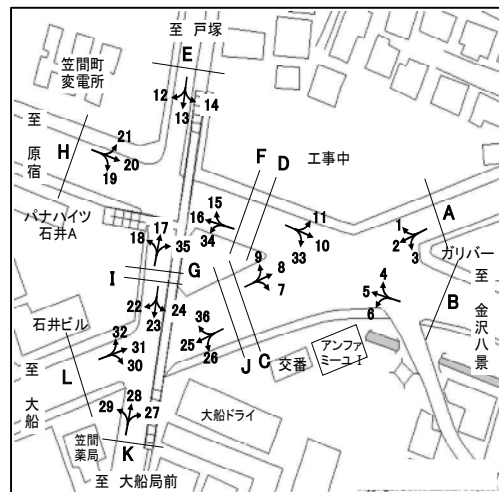

方向 種別 時間帯	K 流入部 (27+28+29)								K 流出部 (23+26+30)							
	乗用車 (台)	バス (台)	小型 貨物車 (台)	大型 貨物車 (台)	合計 (台)	大型車 混入率 (%)	時間 係数 (%)	二輪車 (台)	乗用車 (台)	バス (台)	小型 貨物車 (台)	大型 貨物車 (台)	合計 (台)	大型車 混入率 (%)	時間 係数 (%)	二輪車 (台)
7:00- 8:00	125	0	26	15	166	9.0	8.4	19	152	2	46	4	204	2.9	8.0	86
8:00- 9:00	89	1	25	10	125	8.8	6.3	4	149	1	32	5	187	3.2	7.3	47
9:00-10:00	104	0	32	8	144	5.6	7.3	1	147	1	51	25	224	11.6	8.8	34
10:00-11:00	88	0	35	10	133	7.5	6.7	15	229	0	41	16	286	5.6	11.2	16
11:00-12:00	133	0	30	14	177	7.9	8.9	11	176	0	35	19	230	8.3	9.0	26
12:00-13:00	133	0	28	10	171	5.8	8.6	17	144	0	24	9	177	5.1	6.9	31
13:00-14:00	117	0	35	10	162	6.2	8.2	5	143	0	53	9	205	4.4	8.0	31
14:00-15:00	131	0	42	9	182	4.9	9.2	15	162	3	38	13	216	7.4	8.5	18
15:00-16:00	125	0	41	5	171	2.9	8.6	11	166	1	39	10	216	5.1	8.5	18
16:00-17:00	163	0	55	8	226	3.5	11.4	12	164	1	52	6	223	3.1	8.8	21
17:00-18:00	137	1	31	6	175	4.0	8.8	14	162	2	32	1	197	1.5	7.7	34
18:00-19:00	124	0	21	3	148	2.0	7.5	16	147	0	32	4	183	2.2	7.2	20
全時間合計	1469	2	401	108	1980	5.6	100.0	140	1941	11	475	121	2548	5.2	100.0	382

方向 種別 時間帯	K 合計 (23+26+27+28+29+30)															
	乗用車 (台)	バス (台)	小型 貨物車 (台)	大型 貨物車 (台)	合計 (台)	大型車 混入率 (%)	時間 係数 (%)	二輪車 (台)	乗用車 (台)	バス (台)	小型 貨物車 (台)	大型 貨物車 (台)	合計 (台)	大型車 混入率 (%)	時間 係数 (%)	二輪車 (台)
7:00- 8:00									277	2	72	19	370	5.7	8.2	105
8:00- 9:00									238	2	57	15	312	5.4	6.9	51
9:00-10:00									251	1	83	33	368	9.2	8.1	35
10:00-11:00									317	0	76	26	419	6.2	9.3	31
11:00-12:00									309	0	65	33	407	8.1	9.0	37
12:00-13:00									277	0	52	19	348	5.5	7.7	48
13:00-14:00									260	0	88	19	367	5.2	8.1	36
14:00-15:00									293	3	80	22	398	6.3	8.8	33
15:00-16:00									291	1	80	15	387	4.1	8.5	29
16:00-17:00									327	1	107	14	449	3.3	9.9	33
17:00-18:00									299	3	63	7	372	2.7	8.2	48
18:00-19:00									271	0	53	7	331	2.1	7.3	36
全時間合計									3410	13	876	229	4528	5.3	100.0	522

断面別自動車交通量調査表

調査地点 : No.15 K4-07 笠間(笠間十字路)

調査年月日 : 令和 5年12月 5日(火) 天候:曇り

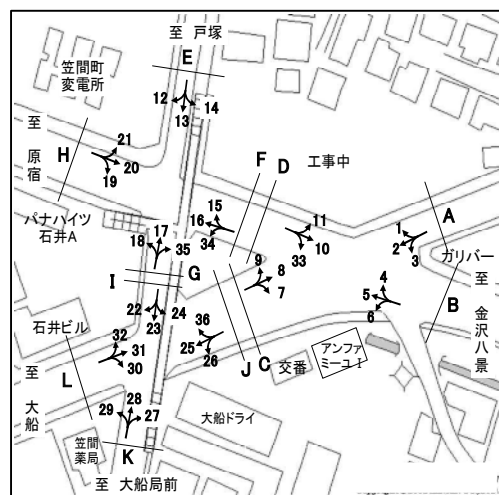

方向 種別 時間帯	L 流入部 (30+31+32)								L 流出部 (22+25+29)							
	乗用車 (台)	バス (台)	小型 貨物車 (台)	大型 貨物車 (台)	合計 (台)	大型車 混入率 (%)	時間 係数 (%)	二輪車 (台)	乗用車 (台)	バス (台)	小型 貨物車 (台)	大型 貨物車 (台)	合計 (台)	大型車 混入率 (%)	時間 係数 (%)	二輪車 (台)
7:00- 8:00	211	39	47	12	309	16.5	8.3	23	237	35	48	21	341	16.4	10.6	72
8:00- 9:00	149	25	36	10	220	15.9	5.9	16	143	26	43	21	233	20.2	7.3	36
9:00-10:00	171	33	33	28	265	23.0	7.1	13	144	28	20	15	207	20.8	6.4	19
10:00-11:00	162	37	38	31	268	25.4	7.2	35	194	42	45	34	315	24.1	9.8	14
11:00-12:00	198	31	49	23	301	17.9	8.1	25	195	26	53	18	292	15.1	9.1	13
12:00-13:00	215	34	47	14	310	15.5	8.3	26	172	29	45	15	261	16.9	8.1	36
13:00-14:00	217	32	66	22	337	16.0	9.1	28	195	31	44	19	289	17.3	9.0	17
14:00-15:00	224	35	60	27	346	17.9	9.3	29	197	32	44	20	293	17.7	9.1	22
15:00-16:00	263	29	49	19	360	13.3	9.7	35	185	27	42	4	258	12.0	8.0	18
16:00-17:00	288	30	63	14	395	11.1	10.6	20	197	30	27	3	257	12.8	8.0	21
17:00-18:00	237	34	49	5	325	12.0	8.7	48	175	36	33	2	246	15.4	7.7	21
18:00-19:00	220	34	29	1	284	12.3	7.6	61	168	30	20	2	220	14.5	6.8	29
全時間合計	2555	393	566	206	3720	16.1	100.0	359	2202	372	464	174	3212	17.0	100.0	318

方向 種別 時間帯	L 合計 (22+25+29+30+31+32)															
	乗用車 (台)	バス (台)	小型 貨物車 (台)	大型 貨物車 (台)	合計 (台)	大型車 混入率 (%)	時間 係数 (%)	二輪車 (台)	乗用車 (台)	バス (台)	小型 貨物車 (台)	大型 貨物車 (台)	合計 (台)	大型車 混入率 (%)	時間 係数 (%)	二輪車 (台)
7:00- 8:00									448	74	95	33	650	16.5	9.4	95
8:00- 9:00									292	51	79	31	453	18.1	6.5	52
9:00-10:00									315	61	53	43	472	22.0	6.8	32
10:00-11:00									356	79	83	65	583	24.7	8.4	49
11:00-12:00									393	57	102	41	593	16.5	8.6	38
12:00-13:00									387	63	92	29	571	16.1	8.2	62
13:00-14:00									412	63	110	41	626	16.6	9.0	45
14:00-15:00									421	67	104	47	639	17.8	9.2	51
15:00-16:00									448	56	91	23	618	12.8	8.9	53
16:00-17:00									485	60	90	17	652	11.8	9.4	41
17:00-18:00									412	70	82	7	571	13.5	8.2	69
18:00-19:00									388	64	49	3	504	13.3	7.3	90
全時間合計									4757	765	1030	380	6932	16.5	100.0	677

断面別自動車交通量調査表

調査地点 : No.16 K4-10 六浦

調査年月日 : 令和 5年12月 7日(木) 天候:晴れ



方向 種別 時間帯	A 流入部 (1+ 2)								A 流出部 (3+ 6)							
	乗用車 (台)	バス (台)	小型 貨物車 (台)	大型 貨物車 (台)	合計 (台)	大型車 混入率 (%)	時間 係数 (%)	二輪車 (台)	乗用車 (台)	バス (台)	小型 貨物車 (台)	大型 貨物車 (台)	合計 (台)	大型車 混入率 (%)	時間 係数 (%)	二輪車 (台)
7:00- 8:00	497	16	132	48	693	9.2	7.2	100	796	18	153	65	1032	8.0	10.2	288
8:00- 9:00	507	22	127	66	722	12.2	7.5	78	646	24	115	57	842	9.6	8.4	263
9:00-10:00	497	18	162	77	754	12.6	7.8	77	659	25	130	97	911	13.4	9.0	101
10:00-11:00	472	14	131	71	688	12.4	7.1	73	671	17	119	102	909	13.1	9.0	110
11:00-12:00	574	11	121	69	775	10.3	8.0	98	586	18	151	60	815	9.6	8.1	93
12:00-13:00	640	15	113	65	833	9.6	8.6	103	618	18	104	70	810	10.9	8.0	114
13:00-14:00	601	14	143	50	808	7.9	8.4	100	594	22	134	56	806	9.7	8.0	85
14:00-15:00	628	16	148	50	842	7.8	8.7	120	595	24	144	64	827	10.6	8.2	106
15:00-16:00	622	15	138	51	826	8.0	8.6	101	637	28	160	29	854	6.7	8.5	88
16:00-17:00	631	13	136	31	811	5.4	8.4	143	568	20	121	35	744	7.4	7.4	123
17:00-18:00	810	11	128	14	963	2.6	10.0	242	684	16	106	34	840	6.0	8.3	151
18:00-19:00	785	13	110	16	924	3.1	9.6	224	574	10	86	17	687	3.9	6.8	88
全時間合計	7264	178	1589	608	9639	8.2	100.0	1459	7628	240	1523	686	10077	9.2	100.0	1610

方向 種別 時間帯									A 合計 (1+ 2+ 3+ 6)							
	乗用車 (台)	バス (台)	小型 貨物車 (台)	大型 貨物車 (台)	合計 (台)	大型車 混入率 (%)	時間 係数 (%)	二輪車 (台)	乗用車 (台)	バス (台)	小型 貨物車 (台)	大型 貨物車 (台)	合計 (台)	大型車 混入率 (%)	時間 係数 (%)	二輪車 (台)
7:00- 8:00									1293	34	285	113	1725	8.5	8.7	388
8:00- 9:00									1153	46	242	123	1564	10.8	7.9	341
9:00-10:00									1156	43	292	174	1665	13.0	8.4	178
10:00-11:00									1143	31	250	173	1597	12.8	8.1	183
11:00-12:00									1160	29	272	129	1590	9.9	8.1	191
12:00-13:00									1258	33	217	135	1643	10.2	8.3	217
13:00-14:00									1195	36	277	106	1614	8.8	8.2	185
14:00-15:00									1223	40	292	114	1669	9.2	8.5	226
15:00-16:00									1259	43	298	80	1680	7.3	8.5	189
16:00-17:00									1199	33	257	66	1555	6.4	7.9	266
17:00-18:00									1494	27	234	48	1803	4.2	9.1	393
18:00-19:00									1359	23	196	33	1611	3.5	8.2	312
全時間合計									14892	418	3112	1294	19716	8.7	100.0	3069

断面別自動車交通量調査表

調査地点 : No.16 K4-10 六浦

調査年月日 : 令和 5年12月 7日(木) 天候:晴れ

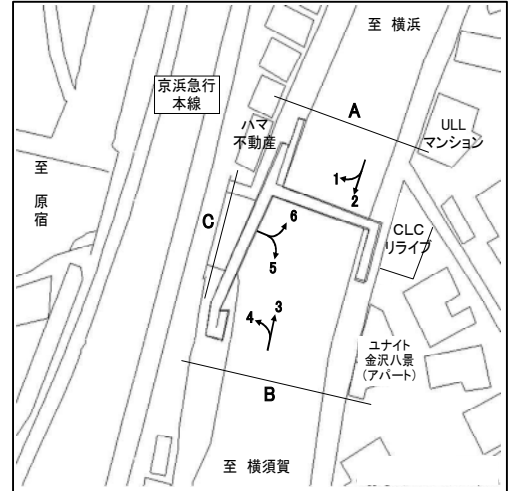

方向 種別 時間帯	B 流入部 (3+ 4)								B 流出部 (2+ 5)							
	乗用車 (台)	バス (台)	小型 貨物車 (台)	大型 貨物車 (台)	合計 (台)	大型車 混入率 (%)	時間 係数 (%)	二輪車 (台)	乗用車 (台)	バス (台)	小型 貨物車 (台)	大型 貨物車 (台)	合計 (台)	大型車 混入率 (%)	時間 係数 (%)	二輪車 (台)
7:00- 8:00	643	6	112	79	840	10.1	8.5	210	762	5	156	65	988	7.1	9.2	167
8:00- 9:00	539	14	116	63	732	10.5	7.4	134	814	13	181	87	1095	9.1	10.2	130
9:00-10:00	528	15	158	107	808	15.1	8.2	84	603	7	165	75	850	9.6	7.9	91
10:00-11:00	533	9	101	102	745	14.9	7.5	80	506	8	145	104	763	14.7	7.1	78
11:00-12:00	548	11	142	89	790	12.7	8.0	73	549	3	132	87	771	11.7	7.2	87
12:00-13:00	551	9	105	79	744	11.8	7.5	84	576	5	139	90	810	11.7	7.5	100
13:00-14:00	507	14	135	68	724	11.3	7.3	73	583	5	162	72	822	9.4	7.7	92
14:00-15:00	558	14	167	88	827	12.3	8.4	84	672	10	160	71	913	8.9	8.5	110
15:00-16:00	669	26	195	56	946	8.7	9.6	75	712	6	164	76	958	8.6	8.9	114
16:00-17:00	653	16	153	43	865	6.8	8.7	115	629	5	136	62	832	8.1	7.8	138
17:00-18:00	806	10	142	45	1003	5.5	10.1	152	804	6	151	28	989	3.4	9.2	226
18:00-19:00	749	10	92	20	871	3.4	8.8	120	785	2	130	27	944	3.1	8.8	200
全時間合計	7284	154	1618	839	9895	10.0	100.0	1284	7995	75	1821	844	10735	8.6	100.0	1533

方向 種別 時間帯									B 合計 (2+ 3+ 4+ 5)							
	乗用車 (台)	バス (台)	小型 貨物車 (台)	大型 貨物車 (台)	合計 (台)	大型車 混入率 (%)	時間 係数 (%)	二輪車 (台)	乗用車 (台)	バス (台)	小型 貨物車 (台)	大型 貨物車 (台)	合計 (台)	大型車 混入率 (%)	時間 係数 (%)	二輪車 (台)
7:00- 8:00									1405	11	268	144	1828	8.5	8.9	377
8:00- 9:00									1353	27	297	150	1827	9.7	8.9	264
9:00-10:00									1131	22	323	182	1658	12.3	8.0	175
10:00-11:00									1039	17	246	206	1508	14.8	7.3	158
11:00-12:00									1097	14	274	176	1561	12.2	7.6	160
12:00-13:00									1127	14	244	169	1554	11.8	7.5	184
13:00-14:00									1090	19	297	140	1546	10.3	7.5	165
14:00-15:00									1230	24	327	159	1740	10.5	8.4	194
15:00-16:00									1381	32	359	132	1904	8.6	9.2	189
16:00-17:00									1282	21	289	105	1697	7.4	8.2	253
17:00-18:00									1610	16	293	73	1992	4.5	9.7	378
18:00-19:00									1534	12	222	47	1815	3.3	8.8	320
全時間合計									15279	229	3439	1683	20630	9.3	100.0	2817

断面別自動車交通量調査表

調査地点 : No.16 K4-10 六浦

調査年月日 : 令和 5年12月 7日(木) 天候:晴れ



方向 種別 時間帯	C 流入部 (5+ 6)								C 流出部 (1+ 4)							
	乗用車 (台)	バス (台)	小型 貨物車 (台)	大型 貨物車 (台)	合計 (台)	大型車 混入率 (%)	時間 係数 (%)	二輪車 (台)	乗用車 (台)	バス (台)	小型 貨物車 (台)	大型 貨物車 (台)	合計 (台)	大型車 混入率 (%)	時間 係数 (%)	二輪車 (台)
7:00- 8:00	732	14	155	63	964	8.0	11.2	188	314	13	90	60	477	15.3	6.5	43
8:00- 9:00	683	13	135	75	906	9.7	10.5	220	269	12	82	60	423	17.0	5.8	39
9:00-10:00	578	12	128	77	795	11.2	9.3	63	341	13	153	89	596	17.1	8.1	32
10:00-11:00	492	10	118	109	729	16.3	8.5	77	320	8	86	76	490	17.1	6.7	42
11:00-12:00	417	7	130	73	627	12.8	7.3	47	404	8	110	84	606	15.2	8.3	38
12:00-13:00	460	9	111	91	671	14.9	7.8	76	457	10	86	75	628	13.5	8.6	49
13:00-14:00	494	10	135	76	715	12.0	8.3	53	425	11	117	66	619	12.4	8.5	49
14:00-15:00	516	15	121	71	723	11.9	8.4	60	435	11	132	74	652	13.0	8.9	48
15:00-16:00	528	10	136	55	729	8.9	8.5	65	470	17	145	57	689	10.7	9.4	39
16:00-17:00	402	7	93	58	560	11.6	6.5	72	489	11	125	35	660	7.0	9.0	69
17:00-18:00	455	8	104	37	604	7.5	7.0	80	583	7	117	34	741	5.5	10.1	97
18:00-19:00	443	9	92	26	570	6.1	6.6	71	618	20	78	18	734	5.2	10.0	127
全時間合計	6200	124	1458	811	8593	10.9	100.0	1072	5125	141	1321	728	7315	11.9	100.0	672

方向 種別 時間帯									C 合計 (1+ 4+ 5+ 6)							
	乗用車 (台)	バス (台)	小型 貨物車 (台)	大型 貨物車 (台)	合計 (台)	大型車 混入率 (%)	時間 係数 (%)	二輪車 (台)	乗用車 (台)	バス (台)	小型 貨物車 (台)	大型 貨物車 (台)	合計 (台)	大型車 混入率 (%)	時間 係数 (%)	二輪車 (台)
7:00- 8:00									1046	27	245	123	1441	10.4	9.1	231
8:00- 9:00									952	25	217	135	1329	12.0	8.4	259
9:00-10:00									919	25	281	166	1391	13.7	8.7	95
10:00-11:00									812	18	204	185	1219	16.7	7.7	119
11:00-12:00									821	15	240	157	1233	13.9	7.8	85
12:00-13:00									917	19	197	166	1299	14.2	8.2	125
13:00-14:00									919	21	252	142	1334	12.2	8.4	102
14:00-15:00									951	26	253	145	1375	12.4	8.6	108
15:00-16:00									998	27	281	112	1418	9.8	8.9	104
16:00-17:00									891	18	218	93	1220	9.1	7.7	141
17:00-18:00									1038	15	221	71	1345	6.4	8.5	177
18:00-19:00									1061	29	170	44	1304	5.6	8.2	198
全時間合計									11325	265	2779	1539	15908	11.3	100.0	1744

断面別自動車交通量調査表

調査地点 : No.17 K4-18 神奈中車庫前

調査年月日 : 令和 5年12月 6日(水) 天候:晴れ



方向 種別 時間帯	A 流入部 (1+ 2)								A 流出部 (3+ 6)							
	乗用車 (台)	バス (台)	小型 貨物車 (台)	大型 貨物車 (台)	合計 (台)	大型車 混入率 (%)	時間 係数 (%)	二輪車 (台)	乗用車 (台)	バス (台)	小型 貨物車 (台)	大型 貨物車 (台)	合計 (台)	大型車 混入率 (%)	時間 係数 (%)	二輪車 (台)
7:00- 8:00	357	12	105	51	525	12.0	7.7	49	508	7	84	33	632	6.3	9.8	103
8:00- 9:00	360	10	120	69	559	14.1	8.2	28	504	8	77	63	652	10.9	10.1	96
9:00-10:00	373	19	110	79	581	16.9	8.5	31	425	11	66	55	557	11.8	8.6	55
10:00-11:00	336	7	80	74	497	16.3	7.3	23	364	6	81	43	494	9.9	7.7	24
11:00-12:00	375	8	105	61	549	12.6	8.0	38	395	9	86	64	554	13.2	8.6	40
12:00-13:00	378	8	84	51	521	11.3	7.6	35	331	6	73	62	472	14.4	7.3	45
13:00-14:00	424	12	91	56	583	11.7	8.5	37	350	13	70	49	482	12.9	7.5	23
14:00-15:00	383	10	92	51	536	11.4	7.8	33	411	15	79	44	549	10.7	8.5	28
15:00-16:00	418	11	114	48	591	10.0	8.6	50	421	9	102	42	574	8.9	8.9	22
16:00-17:00	435	11	87	37	570	8.4	8.3	51	369	12	111	24	516	7.0	8.0	34
17:00-18:00	514	7	98	22	641	4.5	9.4	80	376	12	67	18	473	6.3	7.3	27
18:00-19:00	562	12	91	18	683	4.4	10.0	96	406	11	61	11	489	4.5	7.6	40
全時間合計	4915	127	1177	617	6836	10.9	100.0	551	4860	119	957	508	6444	9.7	100.0	537

方向 種別 時間帯									A 合計 (1+ 2+ 3+ 6)							
	乗用車 (台)	バス (台)	小型 貨物車 (台)	大型 貨物車 (台)	合計 (台)	大型車 混入率 (%)	時間 係数 (%)	二輪車 (台)	乗用車 (台)	バス (台)	小型 貨物車 (台)	大型 貨物車 (台)	合計 (台)	大型車 混入率 (%)	時間 係数 (%)	二輪車 (台)
7:00- 8:00									865	19	189	84	1157	8.9	8.7	152
8:00- 9:00									864	18	197	132	1211	12.4	9.1	124
9:00-10:00									798	30	176	134	1138	14.4	8.6	86
10:00-11:00									700	13	161	117	991	13.1	7.5	47
11:00-12:00									770	17	191	125	1103	12.9	8.3	78
12:00-13:00									709	14	157	113	993	12.8	7.5	80
13:00-14:00									774	25	161	105	1065	12.2	8.0	60
14:00-15:00									794	25	171	95	1085	11.1	8.2	61
15:00-16:00									839	20	216	90	1165	9.4	8.8	72
16:00-17:00									804	23	198	61	1086	7.7	8.2	85
17:00-18:00									890	19	165	40	1114	5.3	8.4	107
18:00-19:00									968	23	152	29	1172	4.4	8.8	136
全時間合計									9775	246	2134	1125	13280	10.3	100.0	1088

断面別自動車交通量調査表

調査地点 : No.17 K4-18 神奈中車庫前

調査年月日 : 令和 5年12月 6日(水) 天候:晴れ



方向 種別 時間帯	B 流入部 (3+ 4)								B 流出部 (2+ 5)							
	乗用車 (台)	バス (台)	小型 貨物車 (台)	大型 貨物車 (台)	合計 (台)	大型車 混入率 (%)	時間 係数 (%)	二輪車 (台)	乗用車 (台)	バス (台)	小型 貨物車 (台)	大型 貨物車 (台)	合計 (台)	大型車 混入率 (%)	時間 係数 (%)	二輪車 (台)
7:00- 8:00	510	14	56	24	604	6.3	7.7	85	449	23	156	69	697	13.2	8.8	60
8:00- 9:00	528	26	104	71	729	13.3	9.3	89	367	26	152	67	612	15.2	7.7	32
9:00-10:00	485	18	80	71	654	13.6	8.4	57	397	24	129	97	647	18.7	8.1	31
10:00-11:00	417	19	86	54	576	12.7	7.4	28	394	19	104	85	602	17.3	7.6	34
11:00-12:00	478	19	108	75	680	13.8	8.7	49	449	19	105	82	655	15.4	8.2	44
12:00-13:00	460	22	103	59	644	12.6	8.3	51	488	19	101	58	666	11.6	8.4	42
13:00-14:00	434	24	78	69	605	15.4	7.8	31	457	26	124	63	670	13.3	8.4	42
14:00-15:00	482	18	100	50	650	10.5	8.3	43	467	27	134	86	714	15.8	9.0	38
15:00-16:00	533	25	135	79	772	13.5	9.9	48	452	20	124	58	654	11.9	8.2	55
16:00-17:00	422	21	110	40	593	10.3	7.6	48	481	26	102	54	663	12.1	8.3	51
17:00-18:00	470	21	95	22	608	7.1	7.8	37	525	22	119	27	693	7.1	8.7	66
18:00-19:00	568	25	84	12	689	5.4	8.8	60	540	20	101	17	678	5.5	8.5	96
全時間合計	5787	252	1139	626	7804	11.3	100.0	626	5466	271	1451	763	7951	13.0	100.0	591

方向 種別 時間帯									B 合計 (2+ 3+ 4+ 5)							
	乗用車 (台)	バス (台)	小型 貨物車 (台)	大型 貨物車 (台)	合計 (台)	大型車 混入率 (%)	時間 係数 (%)	二輪車 (台)	乗用車 (台)	バス (台)	小型 貨物車 (台)	大型 貨物車 (台)	合計 (台)	大型車 混入率 (%)	時間 係数 (%)	二輪車 (台)
7:00- 8:00									959	37	212	93	1301	10.0	8.3	145
8:00- 9:00									895	52	256	138	1341	14.2	8.5	121
9:00-10:00									882	42	209	168	1301	16.1	8.3	88
10:00-11:00									811	38	190	139	1178	15.0	7.5	62
11:00-12:00									927	38	213	157	1335	14.6	8.5	93
12:00-13:00									948	41	204	117	1310	12.1	8.3	93
13:00-14:00									891	50	202	132	1275	14.3	8.1	73
14:00-15:00									949	45	234	136	1364	13.3	8.7	81
15:00-16:00									985	45	259	137	1426	12.8	9.1	103
16:00-17:00									903	47	212	94	1256	11.2	8.0	99
17:00-18:00									995	43	214	49	1301	7.1	8.3	103
18:00-19:00									1108	45	185	29	1367	5.4	8.7	156
全時間合計									11253	523	2590	1389	15755	12.1	100.0	1217

断面別自動車交通量調査表

調査地点 : No.17 K4-18 神奈中車庫前

調査年月日 : 令和 5年12月 6日(水) 天候:晴れ

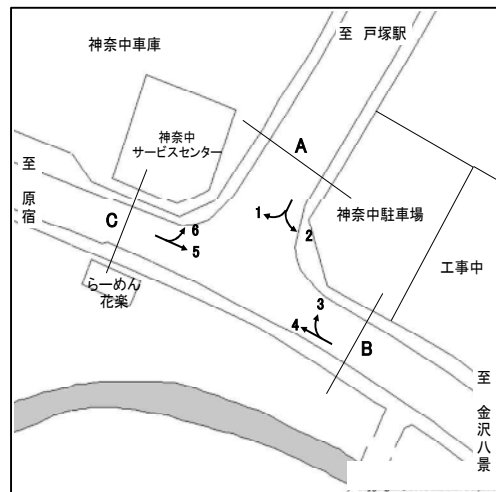

方向 種別 時間帯	C 流入部 (5+ 6)								C 流出部 (1+ 4)							
	乗用車 (台)	バス (台)	小型 貨物車 (台)	大型 貨物車 (台)	合計 (台)	大型車 混入率 (%)	時間 係数 (%)	二輪車 (台)	乗用車 (台)	バス (台)	小型 貨物車 (台)	大型 貨物車 (台)	合計 (台)	大型車 混入率 (%)	時間 係数 (%)	二輪車 (台)
7:00- 8:00	339	19	106	58	522	14.8	10.1	67	249	15	27	31	322	14.3	5.9	38
8:00- 9:00	258	25	77	53	413	18.9	8.0	47	275	27	72	63	437	20.6	8.1	36
9:00-10:00	263	24	79	59	425	19.5	8.2	24	299	26	74	57	456	18.2	8.4	26
10:00-11:00	265	19	75	55	414	17.9	8.0	26	260	20	56	55	391	19.2	7.2	19
11:00-12:00	290	22	75	65	452	19.2	8.7	26	299	21	97	55	472	16.1	8.7	29
12:00-13:00	302	19	67	66	454	18.7	8.8	32	321	24	80	56	481	16.6	8.9	31
13:00-14:00	266	27	82	52	427	18.5	8.3	21	317	24	57	65	463	19.2	8.6	24
14:00-15:00	282	34	81	72	469	22.6	9.1	21	269	20	60	43	392	16.1	7.2	31
15:00-16:00	277	19	79	41	416	14.4	8.0	20	355	26	102	68	551	17.1	10.2	41
16:00-17:00	290	29	83	43	445	16.2	8.6	26	297	23	67	42	429	15.2	7.9	40
17:00-18:00	272	25	58	24	379	12.9	7.3	27	355	19	65	23	462	9.1	8.5	51
18:00-19:00	258	23	55	16	352	11.1	6.8	31	442	29	68	18	557	8.4	10.3	51
全時間合計	3362	285	917	604	5168	17.2	100.0	368	3738	274	825	576	5413	15.7	100.0	417

方向 種別 時間帯	C 合計 (1+ 4+ 5+ 6)															
	乗用車 (台)	バス (台)	小型 貨物車 (台)	大型 貨物車 (台)	合計 (台)	大型車 混入率 (%)	時間 係数 (%)	二輪車 (台)	乗用車 (台)	バス (台)	小型 貨物車 (台)	大型 貨物車 (台)	合計 (台)	大型車 混入率 (%)	時間 係数 (%)	二輪車 (台)
7:00- 8:00									588	34	133	89	844	14.6	8.0	105
8:00- 9:00									533	52	149	116	850	19.8	8.0	83
9:00-10:00									562	50	153	116	881	18.8	8.3	50
10:00-11:00									525	39	131	110	805	18.5	7.6	45
11:00-12:00									589	43	172	120	924	17.6	8.7	55
12:00-13:00									623	43	147	122	935	17.6	8.8	63
13:00-14:00									583	51	139	117	890	18.9	8.4	45
14:00-15:00									551	54	141	115	861	19.6	8.1	52
15:00-16:00									632	45	181	109	967	15.9	9.1	61
16:00-17:00									587	52	150	85	874	15.7	8.3	66
17:00-18:00									627	44	123	47	841	10.8	7.9	78
18:00-19:00									700	52	123	34	909	9.5	8.6	82
全時間合計									7100	559	1742	1180	10581	16.4	100.0	785

断面別自動車交通量調査表

調査地点 : No.18 K4-20 桂町

調査年月日 : 令和 5年12月 5日(火) 天候:曇り



方向 種別 時間帯	A 流入部(1+ 2+ 3+11)								A 流出部(4+ 8+10+11)							
	乗用車 (台)	バス (台)	小型 貨物車 (台)	大型 貨物車 (台)	合計 (台)	大型車 混入率 (%)	時間 係数 (%)	二輪車 (台)	乗用車 (台)	バス (台)	小型 貨物車 (台)	大型 貨物車 (台)	合計 (台)	大型車 混入率 (%)	時間 係数 (%)	二輪車 (台)
7:00- 8:00	185	0	57	17	259	6.6	7.4	34	155	6	42	20	223	11.7	7.5	32
8:00- 9:00	193	14	53	21	281	12.5	8.0	20	161	9	51	22	243	12.8	8.2	17
9:00-10:00	214	19	74	34	341	15.5	9.7	30	169	13	46	20	248	13.3	8.4	24
10:00-11:00	274	14	70	34	392	12.2	11.2	30	187	4	60	21	272	9.2	9.2	27
11:00-12:00	195	6	63	22	286	9.8	8.1	20	149	3	46	20	218	10.6	7.3	15
12:00-13:00	179	7	73	23	282	10.6	8.0	18	133	5	34	22	194	13.9	6.5	15
13:00-14:00	213	12	83	19	327	9.5	9.3	26	216	10	55	12	293	7.5	9.9	17
14:00-15:00	233	13	71	25	342	11.1	9.7	27	222	12	50	12	296	8.1	10.0	21
15:00-16:00	181	6	46	10	243	6.6	6.9	7	209	12	53	9	283	7.4	9.5	19
16:00-17:00	164	8	60	9	241	7.1	6.9	22	193	9	44	10	256	7.4	8.6	16
17:00-18:00	236	5	50	14	305	6.2	8.7	43	192	4	68	3	267	2.6	9.0	32
18:00-19:00	175	3	28	7	213	4.7	6.1	26	146	4	22	4	176	4.5	5.9	27
全時間合計	2442	107	728	235	3512	9.7	100.0	303	2132	91	571	175	2969	9.0	100.0	262

方向 種別 時間帯	A 流入部(1+ 2+ 3+11)								A 合計 (1+ 2+ 3+ 4+ 8+10+11+11)							
	乗用車 (台)	バス (台)	小型 貨物車 (台)	大型 貨物車 (台)	合計 (台)	大型車 混入率 (%)	時間 係数 (%)	二輪車 (台)	乗用車 (台)	バス (台)	小型 貨物車 (台)	大型 貨物車 (台)	合計 (台)	大型車 混入率 (%)	時間 係数 (%)	二輪車 (台)
7:00- 8:00									340	6	99	37	482	8.9	7.4	66
8:00- 9:00									354	23	104	43	524	12.6	8.1	37
9:00-10:00									383	32	120	54	589	14.6	9.1	54
10:00-11:00									461	18	130	55	664	11.0	10.2	57
11:00-12:00									344	9	109	42	504	10.1	7.8	35
12:00-13:00									312	12	107	45	476	12.0	7.3	33
13:00-14:00									429	22	138	31	620	8.5	9.6	43
14:00-15:00									455	25	121	37	638	9.7	9.8	48
15:00-16:00									390	18	99	19	526	7.0	8.1	26
16:00-17:00									357	17	104	19	497	7.2	7.7	38
17:00-18:00									428	9	118	17	572	4.5	8.8	75
18:00-19:00									321	7	50	11	389	4.6	6.0	53
全時間合計									4574	198	1299	410	6481	9.4	100.0	565

断面別自動車交通量調査表

調査地点 : No.18 K4-20 桂町

調査年月日 : 令和 5年12月 5日(火) 天候:曇り



方向 種別 時間帯	B 流入部 (4+ 5+ 6)								B 流出部 (3+ 7)							
	乗用車 (台)	バス (台)	小型 貨物車 (台)	大型 貨物車 (台)	合計 (台)	大型車 混入率 (%)	時間 係数 (%)	二輪車 (台)	乗用車 (台)	バス (台)	小型 貨物車 (台)	大型 貨物車 (台)	合計 (台)	大型車 混入率 (%)	時間 係数 (%)	二輪車 (台)
7:00- 8:00	680	28	216	110	1034	13.3	10.5	135	549	16	187	84	836	12.0	8.6	82
8:00- 9:00	477	16	149	77	719	12.9	7.3	81	453	23	162	58	696	11.6	7.2	64
9:00-10:00	323	24	111	77	535	18.9	5.4	42	415	22	118	75	630	15.4	6.5	37
10:00-11:00	432	26	147	164	769	24.7	7.8	24	524	32	169	137	862	19.6	8.9	62
11:00-12:00	498	23	169	124	814	18.1	8.2	34	495	26	183	111	815	16.8	8.4	40
12:00-13:00	526	26	158	139	849	19.4	8.6	57	503	22	148	116	789	17.5	8.1	44
13:00-14:00	534	26	171	127	858	17.8	8.7	38	560	25	147	90	822	14.0	8.5	42
14:00-15:00	531	23	202	118	874	16.1	8.8	40	567	27	172	104	870	15.1	9.0	63
15:00-16:00	572	21	156	96	845	13.8	8.5	46	621	26	180	69	896	10.6	9.2	54
16:00-17:00	569	22	181	71	843	11.0	8.5	60	591	21	175	50	837	8.5	8.6	54
17:00-18:00	648	25	179	33	885	6.6	8.9	95	657	31	160	41	889	8.1	9.2	99
18:00-19:00	675	16	137	38	866	6.2	8.8	67	594	22	119	31	766	6.9	7.9	87
全時間合計	6465	276	1976	1174	9891	14.7	100.0	719	6529	293	1920	966	9708	13.0	100.0	728

方向 種別 時間帯	B 合計 (3+ 4+ 5+ 6+ 7)															
	乗用車 (台)	バス (台)	小型 貨物車 (台)	大型 貨物車 (台)	合計 (台)	大型車 混入率 (%)	時間 係数 (%)	二輪車 (台)	乗用車 (台)	バス (台)	小型 貨物車 (台)	大型 貨物車 (台)	合計 (台)	大型車 混入率 (%)	時間 係数 (%)	二輪車 (台)
7:00- 8:00									1229	44	403	194	1870	12.7	9.5	217
8:00- 9:00									930	39	311	135	1415	12.3	7.2	145
9:00-10:00									738	46	229	152	1165	17.0	5.9	79
10:00-11:00									956	58	316	301	1631	22.0	8.3	86
11:00-12:00									993	49	352	235	1629	17.4	8.3	74
12:00-13:00									1029	48	306	255	1638	18.5	8.4	101
13:00-14:00									1094	51	318	217	1680	16.0	8.6	80
14:00-15:00									1098	50	374	222	1744	15.6	8.9	103
15:00-16:00									1193	47	336	165	1741	12.2	8.9	100
16:00-17:00									1160	43	356	121	1680	9.8	8.6	114
17:00-18:00									1305	56	339	74	1774	7.3	9.1	194
18:00-19:00									1269	38	256	69	1632	6.6	8.3	154
全時間合計									12994	569	3896	2140	19599	13.8	100.0	1447

断面別自動車交通量調査表

調査地点 : No.18 K4-20 桂町

調査年月日 : 令和 5年12月 5日(火) 天候:曇り



方向 種別 時間帯	C 流入部 (7+ 8+ 9)								C 流出部 (2+ 6)							
	乗用車 (台)	バス (台)	小型 貨物車 (台)	大型 貨物車 (台)	合計 (台)	大型車 混入率 (%)	時間 係数 (%)	二輪車 (台)	乗用車 (台)	バス (台)	小型 貨物車 (台)	大型 貨物車 (台)	合計 (台)	大型車 混入率 (%)	時間 係数 (%)	二輪車 (台)
7:00- 8:00	595	22	204	99	920	13.2	9.1	95	743	27	244	120	1134	13.0	10.8	147
8:00- 9:00	483	27	175	71	756	13.0	7.4	68	482	25	152	89	748	15.2	7.1	84
9:00-10:00	408	29	117	71	625	16.0	6.2	43	346	37	122	91	596	21.5	5.7	45
10:00-11:00	540	34	164	135	873	19.4	8.6	68	500	38	153	173	864	24.4	8.2	34
11:00-12:00	513	27	185	111	836	16.5	8.2	45	513	27	179	122	841	17.7	8.0	38
12:00-13:00	504	25	143	114	786	17.7	7.7	51	543	29	179	136	887	18.6	8.5	64
13:00-14:00	588	29	148	88	853	13.7	8.4	42	565	32	197	132	926	17.7	8.8	46
14:00-15:00	590	34	178	107	909	15.5	9.0	63	561	33	220	134	948	17.6	9.0	46
15:00-16:00	673	33	198	69	973	10.5	9.6	68	584	22	162	95	863	13.6	8.2	47
16:00-17:00	621	27	184	55	887	9.2	8.7	55	543	26	196	71	836	11.6	8.0	66
17:00-18:00	666	34	189	38	927	7.8	9.1	102	691	29	186	41	947	7.4	9.0	111
18:00-19:00	619	26	128	33	806	7.3	7.9	103	700	19	140	40	899	6.6	8.6	79
全時間合計	6800	347	2013	991	10151	13.2	100.0	803	6771	344	2130	1244	10489	15.1	100.0	807

方向 種別 時間帯	C 合計 (2+ 6+ 7+ 8+ 9)															
	乗用車 (台)	バス (台)	小型 貨物車 (台)	大型 貨物車 (台)	合計 (台)	大型車 混入率 (%)	時間 係数 (%)	二輪車 (台)	乗用車 (台)	バス (台)	小型 貨物車 (台)	大型 貨物車 (台)	合計 (台)	大型車 混入率 (%)	時間 係数 (%)	二輪車 (台)
7:00- 8:00									1338	49	448	219	2054	13.0	10.0	242
8:00- 9:00									965	52	327	160	1504	14.1	7.3	152
9:00-10:00									754	66	239	162	1221	18.7	5.9	88
10:00-11:00									1040	72	317	308	1737	21.9	8.4	102
11:00-12:00									1026	54	364	233	1677	17.1	8.1	83
12:00-13:00									1047	54	322	250	1673	18.2	8.1	115
13:00-14:00									1153	61	345	220	1779	15.8	8.6	88
14:00-15:00									1151	67	398	241	1857	16.6	9.0	109
15:00-16:00									1257	55	360	164	1836	11.9	8.9	115
16:00-17:00									1164	53	380	126	1723	10.4	8.3	121
17:00-18:00									1357	63	375	79	1874	7.6	9.1	213
18:00-19:00									1319	45	268	73	1705	6.9	8.3	182
全時間合計									13571	691	4143	2235	20640	14.2	100.0	1610

断面別自動車交通量調査表

調査地点 : No.18 K4-20 桂町

調査年月日 : 令和 5年12月 5日(火) 天候:曇り



方向 種別 時間帯	D 流入部(10)								D 流出部(1+ 5+ 9)							
	乗用車 (台)	バス (台)	小型 貨物車 (台)	大型 貨物車 (台)	合計 (台)	大型車 混入率 (%)	時間 係数 (%)	二輪車 (台)	乗用車 (台)	バス (台)	小型 貨物車 (台)	大型 貨物車 (台)	合計 (台)	大型車 混入率 (%)	時間 係数 (%)	二輪車 (台)
7:00- 8:00	18	0	3	1	22	4.5	5.8	2	31	1	7	3	42	9.5	5.5	5
8:00- 9:00	3	0	4	0	7	0.0	1.9	1	60	0	16	0	76	0.0	9.9	5
9:00-10:00	36	0	8	12	56	21.4	14.8	3	51	0	24	8	83	9.6	10.8	12
10:00-11:00	29	0	14	6	49	12.2	13.0	6	64	0	13	8	85	9.4	11.1	5
11:00-12:00	7	0	5	1	13	7.7	3.4	1	56	0	14	5	75	6.7	9.8	7
12:00-13:00	14	0	5	2	21	9.5	5.6	1	44	2	18	4	68	8.8	8.9	4
13:00-14:00	32	0	8	3	43	7.0	11.4	4	26	0	11	3	40	7.5	5.2	5
14:00-15:00	39	2	8	2	51	7.8	13.5	5	43	0	17	2	62	3.2	8.1	5
15:00-16:00	25	0	7	0	32	0.0	8.5	2	37	0	12	2	51	3.9	6.7	3
16:00-17:00	21	0	1	1	23	4.3	6.1	2	48	1	11	5	65	9.2	8.5	3
17:00-18:00	39	0	7	1	47	2.1	12.4	11	49	0	11	1	61	1.6	8.0	9
18:00-19:00	11	0	3	0	14	0.0	3.7	3	40	0	15	3	58	5.2	7.6	6
全時間合計	274	2	73	29	378	8.2	100.0	41	549	4	169	44	766	6.3	100.0	69

方向 種別 時間帯	D 合計 (1+ 5+ 9+10)															
	乗用車 (台)	バス (台)	小型 貨物車 (台)	大型 貨物車 (台)	合計 (台)	大型車 混入率 (%)	時間 係数 (%)	二輪車 (台)	乗用車 (台)	バス (台)	小型 貨物車 (台)	大型 貨物車 (台)	合計 (台)	大型車 混入率 (%)	時間 係数 (%)	二輪車 (台)
7:00- 8:00									49	1	10	4	64	7.8	5.6	7
8:00- 9:00									63	0	20	0	83	0.0	7.3	6
9:00-10:00									87	0	32	20	139	14.4	12.2	15
10:00-11:00									93	0	27	14	134	10.4	11.7	11
11:00-12:00									63	0	19	6	88	6.8	7.7	8
12:00-13:00									58	2	23	6	89	9.0	7.8	5
13:00-14:00									58	0	19	6	83	7.2	7.3	9
14:00-15:00									82	2	25	4	113	5.3	9.9	10
15:00-16:00									62	0	19	2	83	2.4	7.3	5
16:00-17:00									69	1	12	6	88	8.0	7.7	5
17:00-18:00									88	0	18	2	108	1.9	9.4	20
18:00-19:00									51	0	18	3	72	4.2	6.3	9
全時間合計									823	6	242	73	1144	6.9	100.0	110

断面別自動車交通量調査表

調査地点 : No.19 K4-27 環状4号入口

調査年月日 : 令和 5年11月14日(火) 天候:晴れ

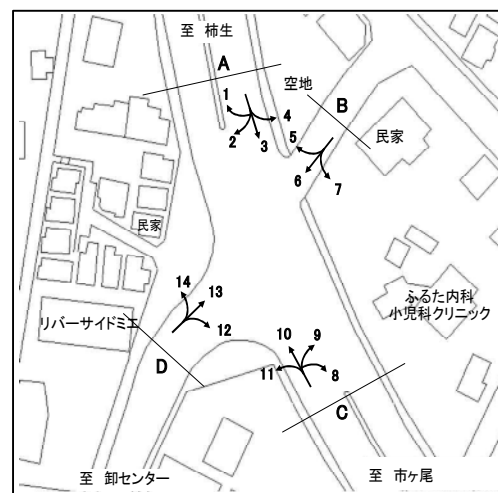

方向 種別 時間帯	A 流入部(1+ 2+ 3+ 4)								A 流出部(1+ 5+10+14)							
	乗用車 (台)	バス (台)	小型 貨物車 (台)	大型 貨物車 (台)	合計 (台)	大型車 混入率 (%)	時間 係数 (%)	二輪車 (台)	乗用車 (台)	バス (台)	小型 貨物車 (台)	大型 貨物車 (台)	合計 (台)	大型車 混入率 (%)	時間 係数 (%)	二輪車 (台)
7:00- 8:00	456	3	203	84	746	11.7	9.9	58	483	15	275	111	884	14.3	9.3	33
8:00- 9:00	436	5	163	71	675	11.3	9.0	34	475	28	220	99	822	15.5	8.6	34
9:00-10:00	421	2	147	124	694	18.2	9.2	16	417	9	210	107	743	15.6	7.8	21
10:00-11:00	336	0	120	116	572	20.3	7.6	18	430	8	164	116	718	17.3	7.5	24
11:00-12:00	424	0	119	81	624	13.0	8.3	21	414	7	179	118	718	17.4	7.5	20
12:00-13:00	406	0	104	64	574	11.1	7.6	17	425	5	192	111	733	15.8	7.7	34
13:00-14:00	367	5	143	86	601	15.1	8.0	12	410	5	182	99	696	14.9	7.3	21
14:00-15:00	331	3	143	82	559	15.2	7.4	17	444	8	177	120	749	17.1	7.8	36
15:00-16:00	402	6	178	69	655	11.5	8.7	25	557	14	187	82	840	11.4	8.8	33
16:00-17:00	372	3	205	52	632	8.7	8.4	23	516	17	216	72	821	10.8	8.6	44
17:00-18:00	461	1	130	33	625	5.4	8.3	31	635	7	232	54	928	6.6	9.7	77
18:00-19:00	482	0	68	28	578	4.8	7.7	27	643	14	205	37	899	5.7	9.4	71
全時間合計	4894	28	1723	890	7535	12.2	100.0	299	5849	137	2439	1126	9551	13.2	100.0	448

方向 種別 時間帯	A 合計 (1+ 1+ 2+ 3+ 4+ 5+10+14)															
	乗用車 (台)	バス (台)	小型 貨物車 (台)	大型 貨物車 (台)	合計 (台)	大型車 混入率 (%)	時間 係数 (%)	二輪車 (台)	乗用車 (台)	バス (台)	小型 貨物車 (台)	大型 貨物車 (台)	合計 (台)	大型車 混入率 (%)	時間 係数 (%)	二輪車 (台)
7:00- 8:00									939	18	478	195	1630	13.1	9.5	91
8:00- 9:00									911	33	383	170	1497	13.6	8.8	68
9:00-10:00									838	11	357	231	1437	16.8	8.4	37
10:00-11:00									766	8	284	232	1290	18.6	7.6	42
11:00-12:00									838	7	298	199	1342	15.4	7.9	41
12:00-13:00									831	5	296	175	1307	13.8	7.6	51
13:00-14:00									777	10	325	185	1297	15.0	7.6	33
14:00-15:00									775	11	320	202	1308	16.3	7.7	53
15:00-16:00									959	20	365	151	1495	11.4	8.7	58
16:00-17:00									888	20	421	124	1453	9.9	8.5	67
17:00-18:00									1096	8	362	87	1553	6.1	9.1	108
18:00-19:00									1125	14	273	65	1477	5.3	8.6	98
全時間合計									10743	165	4162	2016	17086	12.8	100.0	747

断面別自動車交通量調査表

調査地点 : No.19 K4-27 環状4号入口

調査年月日 : 令和 5年11月14日(火) 天候:晴れ

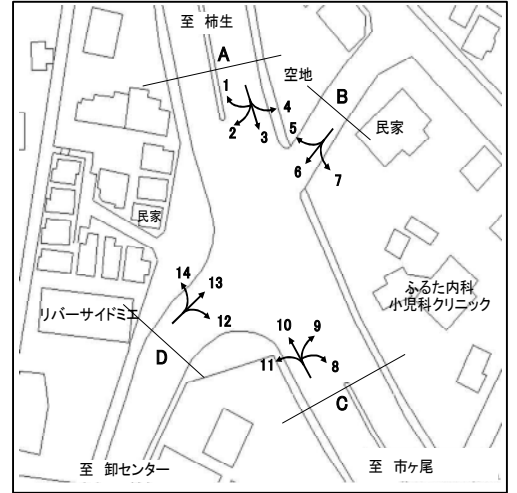

方向 種別 時間帯	B 流入部 (5+ 6+ 7)								B 流出部 (4+ 9+13)							
	乗用車 (台)	バス (台)	小型 貨物車 (台)	大型 貨物車 (台)	合計 (台)	大型車 混入率 (%)	時間 係数 (%)	二輪車 (台)	乗用車 (台)	バス (台)	小型 貨物車 (台)	大型 貨物車 (台)	合計 (台)	大型車 混入率 (%)	時間 係数 (%)	二輪車 (台)
7:00- 8:00	90	26	23	4	143	21.0	5.6	17	164	14	52	6	236	8.5	12.8	17
8:00- 9:00	125	38	18	7	188	23.9	7.4	13	198	13	31	8	250	8.4	13.5	22
9:00-10:00	138	15	24	9	186	12.9	7.3	22	139	13	28	5	185	9.7	10.0	16
10:00-11:00	106	14	23	10	153	15.7	6.0	19	96	6	31	12	145	12.4	7.8	25
11:00-12:00	138	12	41	13	204	12.3	8.0	10	111	5	23	4	143	6.3	7.7	16
12:00-13:00	170	9	35	10	224	8.5	8.8	44	100	7	22	3	132	7.6	7.1	23
13:00-14:00	137	9	32	12	190	11.1	7.5	15	97	4	11	5	117	7.7	6.3	15
14:00-15:00	157	13	39	6	215	8.8	8.5	35	106	7	12	4	129	8.5	7.0	11
15:00-16:00	158	24	38	4	224	12.5	8.8	25	111	14	23	6	154	13.0	8.3	8
16:00-17:00	183	24	52	1	260	9.6	10.2	33	94	11	23	1	129	9.3	7.0	20
17:00-18:00	208	13	51	4	276	6.2	10.9	30	115	10	14	3	142	9.2	7.7	7
18:00-19:00	198	19	58	3	278	7.9	10.9	45	68	10	8	2	88	13.6	4.8	20
全時間合計	1808	216	434	83	2541	11.8	100.0	308	1399	114	278	59	1850	9.4	100.0	200

方向 種別 時間帯									B 合計 (4+ 5+ 6+ 7+ 9+13)							
	乗用車 (台)	バス (台)	小型 貨物車 (台)	大型 貨物車 (台)	合計 (台)	大型車 混入率 (%)	時間 係数 (%)	二輪車 (台)	乗用車 (台)	バス (台)	小型 貨物車 (台)	大型 貨物車 (台)	合計 (台)	大型車 混入率 (%)	時間 係数 (%)	二輪車 (台)
7:00- 8:00									254	40	75	10	379	13.2	8.6	34
8:00- 9:00									323	51	49	15	438	15.1	10.0	35
9:00-10:00									277	28	52	14	371	11.3	8.4	38
10:00-11:00									202	20	54	22	298	14.1	6.8	44
11:00-12:00									249	17	64	17	347	9.8	7.9	26
12:00-13:00									270	16	57	13	356	8.1	8.1	67
13:00-14:00									234	13	43	17	307	9.8	7.0	30
14:00-15:00									263	20	51	10	344	8.7	7.8	46
15:00-16:00									269	38	61	10	378	12.7	8.6	33
16:00-17:00									277	35	75	2	389	9.5	8.9	53
17:00-18:00									323	23	65	7	418	7.2	9.5	37
18:00-19:00									266	29	66	5	366	9.3	8.3	65
全時間合計									3207	330	712	142	4391	10.7	100.0	508

断面別自動車交通量調査表

調査地点 : No.19 K4-27 環状4号入口

調査年月日 : 令和 5年11月14日(火) 天候:晴れ

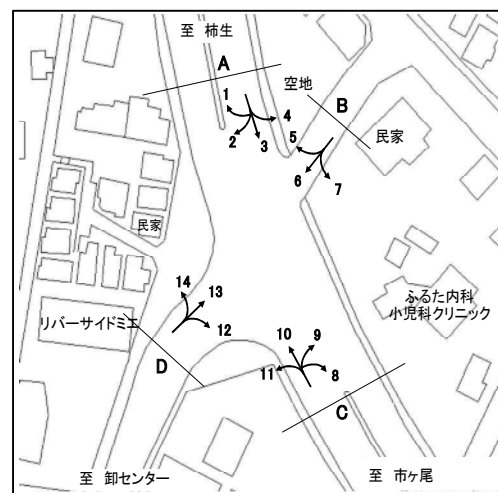

方向 種別 時間帯	C 流入部 (8+ 9+10+11)								C 流出部 (3+ 7+ 8+12)							
	乗用車 (台)	バス (台)	小型 貨物車 (台)	大型 貨物車 (台)	合計 (台)	大型車 混入率 (%)	時間 係数 (%)	二輪車 (台)	乗用車 (台)	バス (台)	小型 貨物車 (台)	大型 貨物車 (台)	合計 (台)	大型車 混入率 (%)	時間 係数 (%)	二輪車 (台)
7:00- 8:00	355	3	221	106	685	15.9	8.6	23	534	3	253	75	865	9.0	11.4	75
8:00- 9:00	414	7	190	105	716	15.6	9.0	27	508	7	185	63	763	9.2	10.0	59
9:00-10:00	357	4	166	104	631	17.1	7.9	10	457	1	152	118	728	16.3	9.6	29
10:00-11:00	351	3	141	109	604	18.5	7.6	27	350	0	126	117	593	19.7	7.8	22
11:00-12:00	322	1	144	118	585	20.3	7.4	14	382	1	120	84	587	14.5	7.7	29
12:00-13:00	317	0	156	104	577	18.0	7.3	12	348	1	92	69	510	13.7	6.7	23
13:00-14:00	322	0	163	94	579	16.2	7.3	13	338	7	117	66	528	13.8	6.9	17
14:00-15:00	354	3	148	114	619	18.9	7.8	16	311	4	145	76	536	14.9	7.0	16
15:00-16:00	469	2	175	84	730	11.8	9.2	19	405	7	156	79	647	13.3	8.5	34
16:00-17:00	435	7	208	69	719	10.6	9.1	29	387	4	176	57	624	9.8	8.2	31
17:00-18:00	494	4	187	52	737	7.6	9.3	47	498	0	131	36	665	5.4	8.7	39
18:00-19:00	538	6	185	33	762	5.1	9.6	46	469	0	72	27	568	4.8	7.5	47
全時間合計	4728	40	2084	1092	7944	14.2	100.0	283	4987	35	1725	867	7614	11.8	100.0	421

方向 種別 時間帯	C 合計 (3+ 7+ 8+ 8+ 9+10+11+12)															
	乗用車 (台)	バス (台)	小型 貨物車 (台)	大型 貨物車 (台)	合計 (台)	大型車 混入率 (%)	時間 係数 (%)	二輪車 (台)	乗用車 (台)	バス (台)	小型 貨物車 (台)	大型 貨物車 (台)	合計 (台)	大型車 混入率 (%)	時間 係数 (%)	二輪車 (台)
7:00- 8:00									889	6	474	181	1550	12.1	10.0	98
8:00- 9:00									922	14	375	168	1479	12.3	9.5	86
9:00-10:00									814	5	318	222	1359	16.7	8.7	39
10:00-11:00									701	3	267	226	1197	19.1	7.7	49
11:00-12:00									704	2	264	202	1172	17.4	7.5	43
12:00-13:00									665	1	248	173	1087	16.0	7.0	35
13:00-14:00									660	7	280	160	1107	15.1	7.1	30
14:00-15:00									665	7	293	190	1155	17.1	7.4	32
15:00-16:00									874	9	331	163	1377	12.5	8.9	53
16:00-17:00									822	11	384	126	1343	10.2	8.6	60
17:00-18:00									992	4	318	88	1402	6.6	9.0	86
18:00-19:00									1007	6	257	60	1330	5.0	8.5	93
全時間合計									9715	75	3809	1959	15558	13.1	100.0	704

断面別自動車交通量調査表

調査地点 : No.19 K4-27 環状4号入口

調査年月日 : 令和 5年11月14日(火) 天候:晴れ

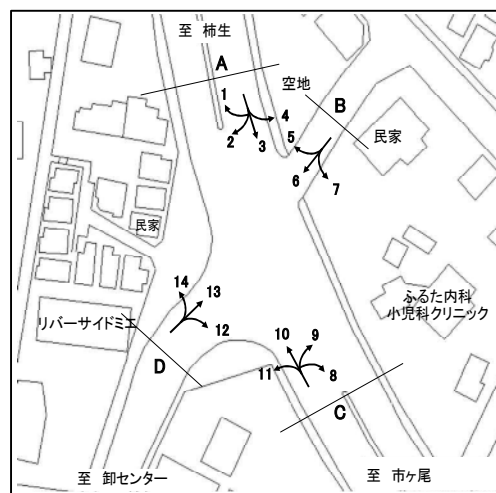

方向 種別 時間帯	D 流入部(12+13+14)								D 流出部(2+ 6+11)							
	乗用車 (台)	バス (台)	小型 貨物車 (台)	大型 貨物車 (台)	合計 (台)	大型車 混入率 (%)	時間 係数 (%)	二輪車 (台)	乗用車 (台)	バス (台)	小型 貨物車 (台)	大型 貨物車 (台)	合計 (台)	大型車 混入率 (%)	時間 係数 (%)	二輪車 (台)
7:00- 8:00	510	15	212	36	773	6.6	12.4	52	230	15	79	38	362	14.6	6.9	25
8:00- 9:00	508	21	131	35	695	8.1	11.1	55	302	23	66	48	439	16.2	8.4	14
9:00-10:00	374	15	124	42	555	10.3	8.9	37	277	13	71	49	410	15.1	7.8	19
10:00-11:00	310	6	97	51	464	12.3	7.4	39	227	9	60	41	337	14.8	6.4	32
11:00-12:00	344	7	104	36	491	8.8	7.9	37	321	7	86	42	456	10.7	8.7	17
12:00-13:00	325	8	83	37	453	9.9	7.3	46	345	4	72	32	453	7.9	8.6	39
13:00-14:00	315	8	64	22	409	7.3	6.5	31	296	6	92	44	438	11.4	8.3	18
14:00-15:00	345	8	79	24	456	7.0	7.3	25	326	8	75	26	435	7.8	8.3	30
15:00-16:00	368	16	72	29	485	9.3	7.8	26	324	13	97	19	453	7.1	8.6	20
16:00-17:00	332	14	88	19	453	7.3	7.3	42	325	16	138	11	490	5.5	9.3	32
17:00-18:00	435	10	108	13	566	4.1	9.1	43	350	11	99	9	469	4.3	8.9	28
18:00-19:00	363	11	61	12	447	5.1	7.2	63	401	12	87	10	510	4.3	9.7	43
全時間合計	4529	139	1223	356	6247	7.9	100.0	496	3724	137	1022	369	5252	9.6	100.0	317

方向 種別 時間帯	D 合計 (2+ 6+11+12+13+14)															
	乗用車 (台)	バス (台)	小型 貨物車 (台)	大型 貨物車 (台)	合計 (台)	大型車 混入率 (%)	時間 係数 (%)	二輪車 (台)	乗用車 (台)	バス (台)	小型 貨物車 (台)	大型 貨物車 (台)	合計 (台)	大型車 混入率 (%)	時間 係数 (%)	二輪車 (台)
7:00- 8:00									740	30	291	74	1135	9.2	9.9	77
8:00- 9:00									810	44	197	83	1134	11.2	9.9	69
9:00-10:00									651	28	195	91	965	12.3	8.4	56
10:00-11:00									537	15	157	92	801	13.4	7.0	71
11:00-12:00									665	14	190	78	947	9.7	8.2	54
12:00-13:00									670	12	155	69	906	8.9	7.9	85
13:00-14:00									611	14	156	66	847	9.4	7.4	49
14:00-15:00									671	16	154	50	891	7.4	7.7	55
15:00-16:00									692	29	169	48	938	8.2	8.2	46
16:00-17:00									657	30	226	30	943	6.4	8.2	74
17:00-18:00									785	21	207	22	1035	4.2	9.0	71
18:00-19:00									764	23	148	22	957	4.7	8.3	106
全時間合計									8253	276	2245	725	11499	8.7	100.0	813

断面別自動車交通量調査表

調査地点 : No.20 R001-01 下末吉

調査年月日 : 令和 5年12月 6日(水) 天候:晴れ

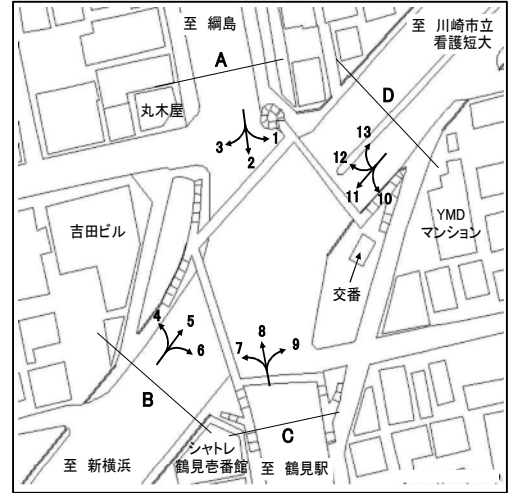

方向 種別 時間帯	A 流入部 (1+ 2+ 3)								A 流出部 (4+ 8+12)							
	乗用車 (台)	バス (台)	小型 貨物車 (台)	大型 貨物車 (台)	合計 (台)	大型車 混入率 (%)	時間 係数 (%)	二輪車 (台)	乗用車 (台)	バス (台)	小型 貨物車 (台)	大型 貨物車 (台)	合計 (台)	大型車 混入率 (%)	時間 係数 (%)	二輪車 (台)
7:00- 8:00	414	19	170	87	690	15.4	9.2	116	321	26	161	128	636	24.2	7.2	57
8:00- 9:00	373	17	172	114	676	19.4	9.0	79	343	38	188	92	661	19.7	7.5	37
9:00-10:00	369	12	155	150	686	23.6	9.2	38	356	28	159	117	660	22.0	7.5	30
10:00-11:00	323	11	167	124	625	21.6	8.3	38	391	21	165	136	713	22.0	8.1	31
11:00-12:00	361	11	144	124	640	21.1	8.5	26	380	15	152	122	669	20.5	7.6	43
12:00-13:00	362	8	128	81	579	15.4	7.7	27	419	15	157	113	704	18.2	8.0	47
13:00-14:00	343	12	151	122	628	21.3	8.4	44	369	17	182	116	684	19.4	7.8	25
14:00-15:00	330	12	160	83	585	16.2	7.8	25	443	20	197	95	755	15.2	8.6	48
15:00-16:00	344	10	204	70	628	12.7	8.4	41	461	20	193	112	786	16.8	8.9	57
16:00-17:00	356	13	145	54	568	11.8	7.6	35	517	15	220	83	835	11.7	9.5	48
17:00-18:00	442	15	150	37	644	8.1	8.6	60	557	23	218	58	856	9.5	9.7	88
18:00-19:00	397	15	104	31	547	8.4	7.3	60	608	19	154	43	824	7.5	9.4	103
全時間合計	4414	155	1850	1077	7496	16.4	100.0	589	5165	257	2146	1215	8783	16.8	100.0	614

方向 種別 時間帯	A 合計 (1+ 2+ 3+ 4+ 8+12)															
	乗用車 (台)	バス (台)	小型 貨物車 (台)	大型 貨物車 (台)	合計 (台)	大型車 混入率 (%)	時間 係数 (%)	二輪車 (台)	乗用車 (台)	バス (台)	小型 貨物車 (台)	大型 貨物車 (台)	合計 (台)	大型車 混入率 (%)	時間 係数 (%)	二輪車 (台)
7:00- 8:00									735	45	331	215	1326	19.6	8.1	173
8:00- 9:00									716	55	360	206	1337	19.5	8.2	116
9:00-10:00									725	40	314	267	1346	22.8	8.3	68
10:00-11:00									714	32	332	260	1338	21.8	8.2	69
11:00-12:00									741	26	296	246	1309	20.8	8.0	69
12:00-13:00									781	23	285	194	1283	16.9	7.9	74
13:00-14:00									712	29	333	238	1312	20.4	8.1	69
14:00-15:00									773	32	357	178	1340	15.7	8.2	73
15:00-16:00									805	30	397	182	1414	15.0	8.7	98
16:00-17:00									873	28	365	137	1403	11.8	8.6	83
17:00-18:00									999	38	368	95	1500	8.9	9.2	148
18:00-19:00									1005	34	258	74	1371	7.9	8.4	163
全時間合計									9579	412	3996	2292	16279	16.6	100.0	1203

断面別自動車交通量調査表

調査地点 : No.20 R001-01 下末吉

調査年月日 : 令和 5年12月 6日(水) 天候:晴れ

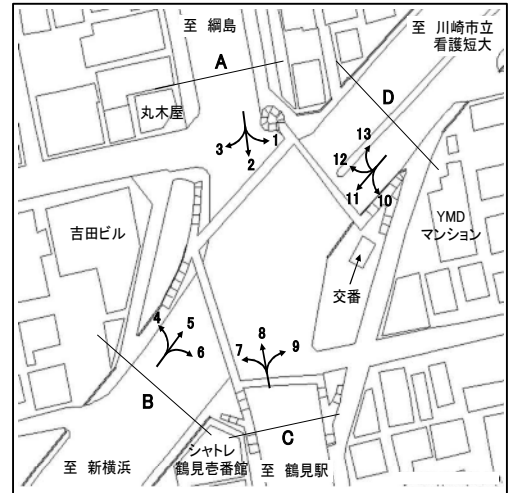

方向 種別 時間帯	B 流入部 (4+ 5+ 6)								B 流出部 (3+ 7+11)							
	乗用車 (台)	バス (台)	小型 貨物車 (台)	大型 貨物車 (台)	合計 (台)	大型車 混入率 (%)	時間 係数 (%)	二輪車 (台)	乗用車 (台)	バス (台)	小型 貨物車 (台)	大型 貨物車 (台)	合計 (台)	大型車 混入率 (%)	時間 係数 (%)	二輪車 (台)
7:00- 8:00	857	22	374	95	1348	8.7	10.5	180	500	21	228	97	846	13.9	8.0	74
8:00- 9:00	777	24	346	145	1292	13.1	10.1	141	483	16	221	95	815	13.6	7.8	66
9:00-10:00	641	18	269	174	1102	17.4	8.6	68	416	10	179	137	742	19.8	7.1	50
10:00-11:00	620	21	265	191	1097	19.3	8.5	62	417	17	167	126	727	19.7	6.9	36
11:00-12:00	610	17	253	130	1010	14.6	7.9	60	511	8	186	152	857	18.7	8.2	39
12:00-13:00	584	16	204	172	976	19.3	7.6	79	591	8	190	100	889	12.1	8.5	43
13:00-14:00	574	14	212	141	941	16.5	7.3	55	495	13	183	100	791	14.3	7.5	52
14:00-15:00	580	25	259	144	1008	16.8	7.8	56	483	17	236	86	822	12.5	7.8	47
15:00-16:00	654	22	229	103	1008	12.4	7.8	54	683	10	269	100	1062	10.4	10.1	54
16:00-17:00	644	20	244	63	971	8.5	7.6	49	607	16	283	72	978	9.0	9.3	77
17:00-18:00	801	16	249	54	1120	6.3	8.7	88	695	15	250	40	1000	5.5	9.5	95
18:00-19:00	744	20	176	40	980	6.1	7.6	90	696	16	233	39	984	5.6	9.4	117
全時間合計	8086	235	3080	1452	12853	13.1	100.0	982	6577	167	2625	1144	10513	12.5	100.0	750

方向 種別 時間帯									B 合計 (3+ 4+ 5+ 6+ 7+11)							
	乗用車 (台)	バス (台)	小型 貨物車 (台)	大型 貨物車 (台)	合計 (台)	大型車 混入率 (%)	時間 係数 (%)	二輪車 (台)	乗用車 (台)	バス (台)	小型 貨物車 (台)	大型 貨物車 (台)	合計 (台)	大型車 混入率 (%)	時間 係数 (%)	二輪車 (台)
7:00- 8:00									1357	43	602	192	2194	10.7	9.4	254
8:00- 9:00									1260	40	567	240	2107	13.3	9.0	207
9:00-10:00									1057	28	448	311	1844	18.4	7.9	118
10:00-11:00									1037	38	432	317	1824	19.5	7.8	98
11:00-12:00									1121	25	439	282	1867	16.4	8.0	99
12:00-13:00									1175	24	394	272	1865	15.9	8.0	122
13:00-14:00									1069	27	395	241	1732	15.5	7.4	107
14:00-15:00									1063	42	495	230	1830	14.9	7.8	103
15:00-16:00									1337	32	498	203	2070	11.4	8.9	108
16:00-17:00									1251	36	527	135	1949	8.8	8.3	126
17:00-18:00									1496	31	499	94	2120	5.9	9.1	183
18:00-19:00									1440	36	409	79	1964	5.9	8.4	207
全時間合計									14663	402	5705	2596	23366	12.8	100.0	1732

断面別自動車交通量調査表

調査地点 : No.20 R001-01 下末吉

調査年月日 : 令和 5年12月 6日(水) 天候:晴れ

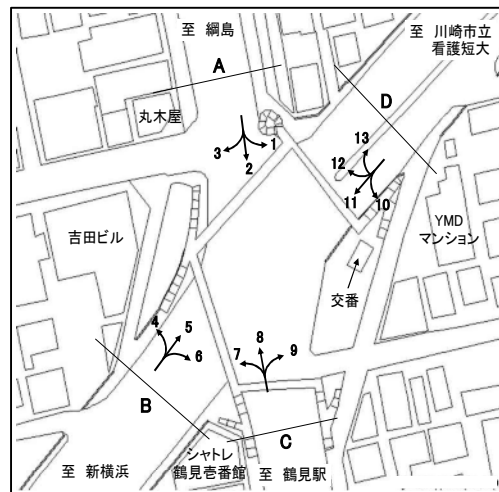

方向 種別 時間帯	C 流入部 (7+ 8+ 9)								C 流出部 (2+ 6+10)							
	乗用車 (台)	バス (台)	小型 貨物車 (台)	大型 貨物車 (台)	合計 (台)	大型車 混入率 (%)	時間 係数 (%)	二輪車 (台)	乗用車 (台)	バス (台)	小型 貨物車 (台)	大型 貨物車 (台)	合計 (台)	大型車 混入率 (%)	時間 係数 (%)	二輪車 (台)
7:00- 8:00	252	34	146	104	536	25.7	7.5	44	408	27	151	64	650	14.0	8.5	113
8:00- 9:00	315	41	157	73	586	19.5	8.2	32	375	28	160	96	659	18.8	8.6	66
9:00-10:00	329	29	130	99	587	21.8	8.3	22	409	21	139	155	724	24.3	9.4	29
10:00-11:00	321	23	147	105	596	21.5	8.4	28	372	18	175	117	682	19.8	8.9	36
11:00-12:00	313	18	132	100	563	21.0	7.9	31	418	20	154	92	684	16.4	8.9	31
12:00-13:00	342	16	125	58	541	13.7	7.6	42	376	19	136	69	600	14.7	7.8	37
13:00-14:00	324	20	143	90	577	19.1	8.1	22	374	22	147	100	643	19.0	8.4	44
14:00-15:00	359	15	155	66	595	13.6	8.4	42	368	20	167	66	621	13.8	8.1	26
15:00-16:00	392	21	162	70	645	14.1	9.1	50	365	25	187	53	630	12.4	8.2	40
16:00-17:00	389	19	182	59	649	12.0	9.1	39	385	26	167	41	619	10.8	8.1	28
17:00-18:00	424	27	150	30	631	9.0	8.9	83	401	26	135	34	596	10.1	7.8	51
18:00-19:00	456	24	104	19	603	7.1	8.5	87	409	28	108	20	565	8.5	7.4	67
全時間合計	4216	287	1733	873	7109	16.3	100.0	522	4660	280	1826	907	7673	15.5	100.0	568

方向 種別 時間帯	C 合計 (2+ 6+ 7+ 8+ 9+10)															
	乗用車 (台)	バス (台)	小型 貨物車 (台)	大型 貨物車 (台)	合計 (台)	大型車 混入率 (%)	時間 係数 (%)	二輪車 (台)	乗用車 (台)	バス (台)	小型 貨物車 (台)	大型 貨物車 (台)	合計 (台)	大型車 混入率 (%)	時間 係数 (%)	二輪車 (台)
7:00- 8:00									660	61	297	168	1186	19.3	8.0	157
8:00- 9:00									690	69	317	169	1245	19.1	8.4	98
9:00-10:00									738	50	269	254	1311	23.2	8.9	51
10:00-11:00									693	41	322	222	1278	20.6	8.6	64
11:00-12:00									731	38	286	192	1247	18.4	8.4	62
12:00-13:00									718	35	261	127	1141	14.2	7.7	79
13:00-14:00									698	42	290	190	1220	19.0	8.3	66
14:00-15:00									727	35	322	132	1216	13.7	8.2	68
15:00-16:00									757	46	349	123	1275	13.3	8.6	90
16:00-17:00									774	45	349	100	1268	11.4	8.6	67
17:00-18:00									825	53	285	64	1227	9.5	8.3	134
18:00-19:00									865	52	212	39	1168	7.8	7.9	154
全時間合計									8876	567	3559	1780	14782	15.9	100.0	1090

断面別自動車交通量調査表

調査地点 : No.20 R001-01 下末吉

調査年月日 : 令和 5年12月 6日(水) 天候:晴れ

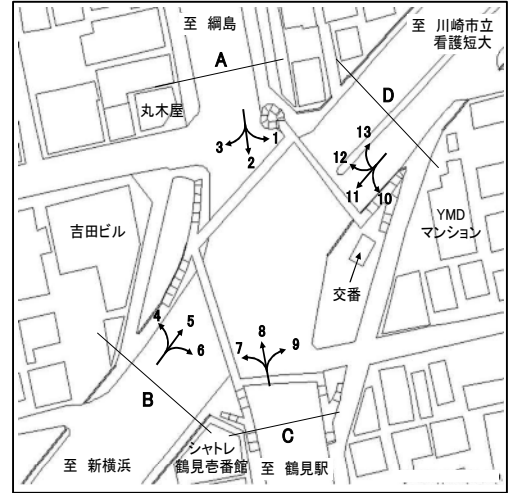

方向 種別 時間帯	D 流入部(10+11+12+13)								D 流出部(1+ 5+ 9+13)							
	乗用車 (台)	バス (台)	小型 貨物車 (台)	大型 貨物車 (台)	合計 (台)	大型車 混入率 (%)	時間 係数 (%)	二輪車 (台)	乗用車 (台)	バス (台)	小型 貨物車 (台)	大型 貨物車 (台)	合計 (台)	大型車 混入率 (%)	時間 係数 (%)	二輪車 (台)
7:00- 8:00	614	15	251	114	994	13.0	7.9	93	908	16	401	111	1436	8.8	11.0	189
8:00- 9:00	601	15	260	98	974	11.6	7.7	68	865	15	366	147	1393	11.6	10.7	151
9:00-10:00	535	11	205	157	908	18.5	7.2	50	693	11	282	171	1157	15.7	8.9	69
10:00-11:00	537	19	195	129	880	16.8	7.0	37	621	18	267	170	1076	17.5	8.2	62
11:00-12:00	648	10	228	148	1034	15.3	8.2	45	623	13	265	136	1037	14.4	7.9	49
12:00-13:00	709	10	237	116	1072	11.8	8.5	48	611	8	211	145	975	15.7	7.5	69
13:00-14:00	607	14	226	90	937	11.1	7.5	65	610	8	220	127	965	14.0	7.4	65
14:00-15:00	620	22	276	78	996	10.0	7.9	57	595	17	250	124	986	14.3	7.5	59
15:00-16:00	801	12	315	99	1227	9.0	9.8	62	682	10	261	77	1030	8.4	7.9	56
16:00-17:00	766	18	350	75	1209	7.7	9.6	77	646	13	251	55	965	7.0	7.4	47
17:00-18:00	815	18	283	49	1165	5.8	9.3	105	829	12	229	38	1108	4.5	8.5	102
18:00-19:00	844	18	280	39	1181	4.8	9.4	142	728	14	169	27	938	4.4	7.2	92
全時間合計	8097	182	3106	1192	12577	10.9	100.0	849	8411	155	3172	1328	13066	11.4	100.0	1010

方向 種別 時間帯	D 合計 (1+ 5+ 9+10+11+12+13+13)															
	乗用車 (台)	バス (台)	小型 貨物車 (台)	大型 貨物車 (台)	合計 (台)	大型車 混入率 (%)	時間 係数 (%)	二輪車 (台)	乗用車 (台)	バス (台)	小型 貨物車 (台)	大型 貨物車 (台)	合計 (台)	大型車 混入率 (%)	時間 係数 (%)	二輪車 (台)
7:00- 8:00									1522	31	652	225	2430	10.5	9.5	282
8:00- 9:00									1466	30	626	245	2367	11.6	9.2	219
9:00-10:00									1228	22	487	328	2065	16.9	8.1	119
10:00-11:00									1158	37	462	299	1956	17.2	7.6	99
11:00-12:00									1271	23	493	284	2071	14.8	8.1	94
12:00-13:00									1320	18	448	261	2047	13.6	8.0	117
13:00-14:00									1217	22	446	217	1902	12.6	7.4	130
14:00-15:00									1215	39	526	202	1982	12.2	7.7	116
15:00-16:00									1483	22	576	176	2257	8.8	8.8	118
16:00-17:00									1412	31	601	130	2174	7.4	8.5	124
17:00-18:00									1644	30	512	87	2273	5.1	8.9	207
18:00-19:00									1572	32	449	66	2119	4.6	8.3	234
全時間合計									16508	337	6278	2520	25643	11.1	100.0	1859

断面別自動車交通量調査表

調査地点 : No.21 R001-02 東神奈川駅前

調査年月日 : 令和 5年11月30日(木) 天候:晴れ



方向 種別 時間帯	A 流入部 (1+ 2+ 3)								A 流出部 (6+ 8)							
	乗用車 (台)	バス (台)	小型 貨物車 (台)	大型 貨物車 (台)	合計 (台)	大型車 混入率 (%)	時間 係数 (%)	二輪車 (台)	乗用車 (台)	バス (台)	小型 貨物車 (台)	大型 貨物車 (台)	合計 (台)	大型車 混入率 (%)	時間 係数 (%)	二輪車 (台)
7:00- 8:00	580	15	172	59	826	9.0	9.8	199	194	18	98	28	338	13.6	6.5	33
8:00- 9:00	655	19	203	74	951	9.8	11.3	140	255	8	112	36	411	10.7	7.9	19
9:00-10:00	512	26	171	84	793	13.9	9.4	76	250	14	141	44	449	12.9	8.6	42
10:00-11:00	515	15	143	74	747	11.9	8.9	64	188	13	100	35	336	14.3	6.4	43
11:00-12:00	448	11	141	65	665	11.4	7.9	55	233	15	105	41	394	14.2	7.6	17
12:00-13:00	430	12	139	44	625	9.0	7.4	95	287	13	109	37	446	11.2	8.6	46
13:00-14:00	455	15	152	55	677	10.3	8.1	84	275	10	132	30	447	8.9	8.6	25
14:00-15:00	400	20	172	32	624	8.3	7.4	53	257	13	118	31	419	10.5	8.0	61
15:00-16:00	433	16	161	27	637	6.8	7.6	78	325	22	137	21	505	8.5	9.7	40
16:00-17:00	478	20	158	24	680	6.5	8.1	82	328	18	122	11	479	6.1	9.2	43
17:00-18:00	462	11	131	6	610	2.8	7.3	86	329	17	121	8	475	5.3	9.1	70
18:00-19:00	445	14	99	10	568	4.2	6.8	88	396	13	94	8	511	4.1	9.8	109
全時間合計	5813	194	1842	554	8403	8.9	100.0	1100	3317	174	1389	330	5210	9.7	100.0	548

方向 種別 時間帯	A 合計 (1+ 2+ 3+ 6+ 8)															
	乗用車 (台)	バス (台)	小型 貨物車 (台)	大型 貨物車 (台)	合計 (台)	大型車 混入率 (%)	時間 係数 (%)	二輪車 (台)	乗用車 (台)	バス (台)	小型 貨物車 (台)	大型 貨物車 (台)	合計 (台)	大型車 混入率 (%)	時間 係数 (%)	二輪車 (台)
7:00- 8:00									774	33	270	87	1164	10.3	8.6	232
8:00- 9:00									910	27	315	110	1362	10.1	10.0	159
9:00-10:00									762	40	312	128	1242	13.5	9.1	118
10:00-11:00									703	28	243	109	1083	12.7	8.0	107
11:00-12:00									681	26	246	106	1059	12.5	7.8	72
12:00-13:00									717	25	248	81	1071	9.9	7.9	141
13:00-14:00									730	25	284	85	1124	9.8	8.3	109
14:00-15:00									657	33	290	63	1043	9.2	7.7	114
15:00-16:00									758	38	298	48	1142	7.5	8.4	118
16:00-17:00									806	38	280	35	1159	6.3	8.5	125
17:00-18:00									791	28	252	14	1085	3.9	8.0	156
18:00-19:00									841	27	193	18	1079	4.2	7.9	197
全時間合計									9130	368	3231	884	13613	9.2	100.0	1648

断面別自動車交通量調査表

調査地点 : No.21 R001-02 東神奈川駅前

調査年月日 : 令和 5年11月30日(木) 天候:晴れ



方向 種別 時間帯	B 流入部(4)								B 流出部(3+ 5+ 7)							
	乗用車 (台)	バス (台)	小型 貨物車 (台)	大型 貨物車 (台)	合計 (台)	大型車 混入率 (%)	時間 係数 (%)	二輪車 (台)	乗用車 (台)	バス (台)	小型 貨物車 (台)	大型 貨物車 (台)	合計 (台)	大型車 混入率 (%)	時間 係数 (%)	二輪車 (台)
7:00- 8:00	508	10	217	63	798	9.1	9.6	93	397	7	149	37	590	7.5	6.8	150
8:00- 9:00	558	10	188	78	834	10.6	10.0	81	374	15	164	37	590	8.8	6.8	69
9:00-10:00	471	5	160	64	700	9.9	8.4	75	435	10	193	64	702	10.5	8.0	73
10:00-11:00	437	10	156	90	693	14.4	8.3	18	463	8	190	46	707	7.6	8.1	87
11:00-12:00	433	9	165	62	669	10.6	8.0	41	493	7	157	58	715	9.1	8.2	51
12:00-13:00	395	8	144	41	588	8.3	7.1	35	501	5	145	53	704	8.2	8.1	74
13:00-14:00	399	6	156	59	620	10.5	7.4	41	531	7	195	50	783	7.3	9.0	72
14:00-15:00	458	5	189	43	695	6.9	8.3	40	502	5	161	49	717	7.5	8.2	56
15:00-16:00	459	10	170	34	673	6.5	8.1	56	565	10	188	38	801	6.0	9.2	64
16:00-17:00	456	12	177	19	664	4.7	8.0	70	576	6	167	24	773	3.9	8.9	65
17:00-18:00	566	6	160	15	747	2.8	9.0	85	671	10	181	22	884	3.6	10.1	100
18:00-19:00	540	8	99	9	656	2.6	7.9	108	599	6	140	17	762	3.0	8.7	97
全時間合計	5680	99	1981	577	8337	8.1	100.0	743	6107	96	2030	495	8728	6.8	100.0	958

方向 種別 時間帯									B 合計 (3+ 4+ 5+ 7)							
	乗用車 (台)	バス (台)	小型 貨物車 (台)	大型 貨物車 (台)	合計 (台)	大型車 混入率 (%)	時間 係数 (%)	二輪車 (台)	乗用車 (台)	バス (台)	小型 貨物車 (台)	大型 貨物車 (台)	合計 (台)	大型車 混入率 (%)	時間 係数 (%)	二輪車 (台)
7:00- 8:00									905	17	366	100	1388	8.4	8.1	243
8:00- 9:00									932	25	352	115	1424	9.8	8.3	150
9:00-10:00									906	15	353	128	1402	10.2	8.2	148
10:00-11:00									900	18	346	136	1400	11.0	8.2	105
11:00-12:00									926	16	322	120	1384	9.8	8.1	92
12:00-13:00									896	13	289	94	1292	8.3	7.6	109
13:00-14:00									930	13	351	109	1403	8.7	8.2	113
14:00-15:00									960	10	350	92	1412	7.2	8.3	96
15:00-16:00									1024	20	358	72	1474	6.2	8.6	120
16:00-17:00									1032	18	344	43	1437	4.2	8.4	135
17:00-18:00									1237	16	341	37	1631	3.2	9.6	185
18:00-19:00									1139	14	239	26	1418	2.8	8.3	205
全時間合計									11787	195	4011	1072	17065	7.4	100.0	1701

断面別自動車交通量調査表

調査地点 : No.21 R001-02 東神奈川駅前

調査年月日 : 令和 5年11月30日(木) 天候:晴れ



方向 種別 時間帯	C 流入部 (5+ 6)								C 流出部 (2)							
	乗用車 (台)	バス (台)	小型 貨物車 (台)	大型 貨物車 (台)	合計 (台)	大型車 混入率 (%)	時間 係数 (%)	二輪車 (台)	乗用車 (台)	バス (台)	小型 貨物車 (台)	大型 貨物車 (台)	合計 (台)	大型車 混入率 (%)	時間 係数 (%)	二輪車 (台)
7:00- 8:00	141	2	75	7	225	4.0	6.0	22	448	2	138	18	606	3.3	13.3	152
8:00- 9:00	186	0	89	16	291	5.5	7.7	17	436	4	141	26	607	4.9	13.3	98
9:00-10:00	189	3	98	19	309	7.1	8.2	38	273	7	115	23	418	7.2	9.2	39
10:00-11:00	151	0	72	14	237	5.9	6.3	44	268	2	87	30	387	8.3	8.5	31
11:00-12:00	176	2	82	11	271	4.8	7.2	11	205	1	82	19	307	6.5	6.7	32
12:00-13:00	213	1	89	8	311	2.9	8.3	33	205	1	78	20	304	6.9	6.7	58
13:00-14:00	204	1	109	9	323	3.1	8.6	23	218	3	97	15	333	5.4	7.3	45
14:00-15:00	201	1	96	13	311	4.5	8.3	53	192	6	107	10	315	5.1	6.9	26
15:00-16:00	251	6	95	7	359	3.6	9.5	38	194	3	98	5	300	2.7	6.6	42
16:00-17:00	270	2	96	2	370	1.1	9.8	35	234	3	102	9	348	3.4	7.6	53
17:00-18:00	256	0	102	2	360	0.6	9.6	54	246	0	78	2	326	0.6	7.2	58
18:00-19:00	315	0	80	5	400	1.3	10.6	94	242	0	60	0	302	0.0	6.6	44
全時間合計	2553	18	1083	113	3767	3.5	100.0	462	3161	32	1183	177	4553	4.6	100.0	678

方向 種別 時間帯	C 合計 (2+ 5+ 6)															
	乗用車 (台)	バス (台)	小型 貨物車 (台)	大型 貨物車 (台)	合計 (台)	大型車 混入率 (%)	時間 係数 (%)	二輪車 (台)	乗用車 (台)	バス (台)	小型 貨物車 (台)	大型 貨物車 (台)	合計 (台)	大型車 混入率 (%)	時間 係数 (%)	二輪車 (台)
7:00- 8:00									589	4	213	25	831	3.5	10.0	174
8:00- 9:00									622	4	230	42	898	5.1	10.8	115
9:00-10:00									462	10	213	42	727	7.2	8.7	77
10:00-11:00									419	2	159	44	624	7.4	7.5	75
11:00-12:00									381	3	164	30	578	5.7	6.9	43
12:00-13:00									418	2	167	28	615	4.9	7.4	91
13:00-14:00									422	4	206	24	656	4.3	7.9	68
14:00-15:00									393	7	203	23	626	4.8	7.5	79
15:00-16:00									445	9	193	12	659	3.2	7.9	80
16:00-17:00									504	5	198	11	718	2.2	8.6	88
17:00-18:00									502	0	180	4	686	0.6	8.2	112
18:00-19:00									557	0	140	5	702	0.7	8.4	138
全時間合計									5714	50	2266	290	8320	4.1	100.0	1140

断面別自動車交通量調査表

調査地点 : No.21 R001-02 東神奈川駅前

調査年月日 : 令和 5年11月30日(木) 天候:晴れ



方向 種別 時間帯	D 流入部 (7+ 8)								D 流出部 (1+ 4)							
	乗用車 (台)	バス (台)	小型 貨物車 (台)	大型 貨物車 (台)	合計 (台)	大型車 混入率 (%)	時間 係数 (%)	二輪車 (台)	乗用車 (台)	バス (台)	小型 貨物車 (台)	大型 貨物車 (台)	合計 (台)	大型車 混入率 (%)	時間 係数 (%)	二輪車 (台)
7:00- 8:00	421	23	168	53	665	11.4	7.4	130	611	23	247	99	980	12.4	8.9	109
8:00- 9:00	384	23	169	53	629	12.1	7.0	51	718	25	232	122	1097	13.4	9.9	103
9:00-10:00	412	21	219	76	728	13.3	8.1	60	626	24	199	112	961	14.2	8.7	95
10:00-11:00	404	21	203	58	686	11.5	7.6	67	588	23	197	125	933	15.9	8.5	32
11:00-12:00	448	20	163	81	712	14.2	7.9	49	574	19	207	101	901	13.3	8.2	56
12:00-13:00	495	17	153	79	744	12.9	8.2	69	540	19	193	62	814	10.0	7.4	54
13:00-14:00	517	16	205	65	803	10.1	8.9	61	551	18	198	93	860	12.9	7.8	67
14:00-15:00	478	17	169	62	726	10.9	8.0	49	586	19	240	60	905	8.7	8.2	52
15:00-16:00	559	26	208	49	842	8.9	9.3	56	618	23	211	53	905	8.4	8.2	82
16:00-17:00	549	22	184	31	786	6.7	8.7	60	615	29	224	32	900	6.8	8.2	86
17:00-18:00	672	27	188	26	913	5.8	10.1	104	710	17	201	17	945	3.6	8.6	101
18:00-19:00	611	19	140	19	789	4.8	8.7	95	674	22	124	18	838	4.8	7.6	135
全時間合計	5950	252	2169	652	9023	10.0	100.0	851	7411	261	2473	894	11039	10.5	100.0	972

方向 種別 時間帯	D 合計 (1+ 4+ 7+ 8)															
	乗用車 (台)	バス (台)	小型 貨物車 (台)	大型 貨物車 (台)	合計 (台)	大型車 混入率 (%)	時間 係数 (%)	二輪車 (台)	乗用車 (台)	バス (台)	小型 貨物車 (台)	大型 貨物車 (台)	合計 (台)	大型車 混入率 (%)	時間 係数 (%)	二輪車 (台)
7:00- 8:00									1032	46	415	152	1645	12.0	8.2	239
8:00- 9:00									1102	48	401	175	1726	12.9	8.6	154
9:00-10:00									1038	45	418	188	1689	13.8	8.4	155
10:00-11:00									992	44	400	183	1619	14.0	8.1	99
11:00-12:00									1022	39	370	182	1613	13.7	8.0	105
12:00-13:00									1035	36	346	141	1558	11.4	7.8	123
13:00-14:00									1068	34	403	158	1663	11.5	8.3	128
14:00-15:00									1064	36	409	122	1631	9.7	8.1	101
15:00-16:00									1177	49	419	102	1747	8.6	8.7	138
16:00-17:00									1164	51	408	63	1686	6.8	8.4	146
17:00-18:00									1382	44	389	43	1858	4.7	9.3	205
18:00-19:00									1285	41	264	37	1627	4.8	8.1	230
全時間合計									13361	513	4642	1546	20062	10.3	100.0	1823

断面別自動車交通量調査表

調査地点 : No.22 R001-04 保土ヶ谷橋

調査年月日 : 令和 5年11月30日(木) 天候:晴れ

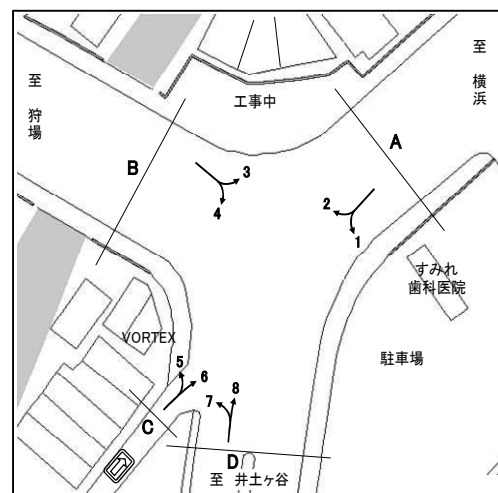

方向 種別 時間帯	A 流入部 (1+ 2)								A 流出部 (3+ 6+ 8)							
	乗用車 (台)	バス (台)	小型 貨物車 (台)	大型 貨物車 (台)	合計 (台)	大型車 混入率 (%)	時間 係数 (%)	二輪車 (台)	乗用車 (台)	バス (台)	小型 貨物車 (台)	大型 貨物車 (台)	合計 (台)	大型車 混入率 (%)	時間 係数 (%)	二輪車 (台)
7:00- 8:00	359	58	156	100	673	23.5	7.1	74	752	56	210	108	1126	14.6	10.0	260
8:00- 9:00	401	56	148	100	705	22.1	7.4	58	661	49	241	120	1071	15.8	9.5	197
9:00-10:00	447	34	162	105	748	18.6	7.9	43	592	32	184	159	967	19.8	8.6	94
10:00-11:00	402	37	172	108	719	20.2	7.6	48	576	36	174	132	918	18.3	8.1	60
11:00-12:00	408	28	149	132	717	22.3	7.6	49	567	30	158	183	938	22.7	8.3	58
12:00-13:00	513	31	168	127	839	18.8	8.8	43	592	32	143	115	882	16.7	7.8	68
13:00-14:00	449	33	165	105	752	18.4	7.9	43	551	31	169	117	868	17.1	7.7	48
14:00-15:00	528	31	179	92	830	14.8	8.8	54	578	42	194	99	913	15.4	8.1	50
15:00-16:00	584	39	145	85	853	14.5	9.0	83	625	31	230	87	973	12.1	8.6	57
16:00-17:00	555	32	155	58	800	11.3	8.4	88	605	38	182	64	889	11.5	7.9	81
17:00-18:00	654	38	192	44	928	8.8	9.8	152	703	34	185	40	962	7.7	8.5	69
18:00-19:00	683	38	147	50	918	9.6	9.7	290	603	36	116	25	780	7.8	6.9	65
全時間合計	5983	455	1938	1106	9482	16.5	100.0	1025	7405	447	2186	1249	11287	15.0	100.0	1107

方向 種別 時間帯	A 合計 (1+ 2+ 3+ 6+ 8)															
	乗用車 (台)	バス (台)	小型 貨物車 (台)	大型 貨物車 (台)	合計 (台)	大型車 混入率 (%)	時間 係数 (%)	二輪車 (台)	乗用車 (台)	バス (台)	小型 貨物車 (台)	大型 貨物車 (台)	合計 (台)	大型車 混入率 (%)	時間 係数 (%)	二輪車 (台)
7:00- 8:00									1111	114	366	208	1799	17.9	8.7	334
8:00- 9:00									1062	105	389	220	1776	18.3	8.6	255
9:00-10:00									1039	66	346	264	1715	19.2	8.3	137
10:00-11:00									978	73	346	240	1637	19.1	7.9	108
11:00-12:00									975	58	307	315	1655	22.5	8.0	107
12:00-13:00									1105	63	311	242	1721	17.7	8.3	111
13:00-14:00									1000	64	334	222	1620	17.7	7.8	91
14:00-15:00									1106	73	373	191	1743	15.1	8.4	104
15:00-16:00									1209	70	375	172	1826	13.3	8.8	140
16:00-17:00									1160	70	337	122	1689	11.4	8.1	169
17:00-18:00									1357	72	377	84	1890	8.3	9.1	221
18:00-19:00									1286	74	263	75	1698	8.8	8.2	355
全時間合計									13388	902	4124	2355	20769	15.7	100.0	2132

断面別自動車交通量調査表

調査地点 : No.22 R001-04 保土ヶ谷橋

調査年月日 : 令和 5年11月30日(木) 天候:晴れ

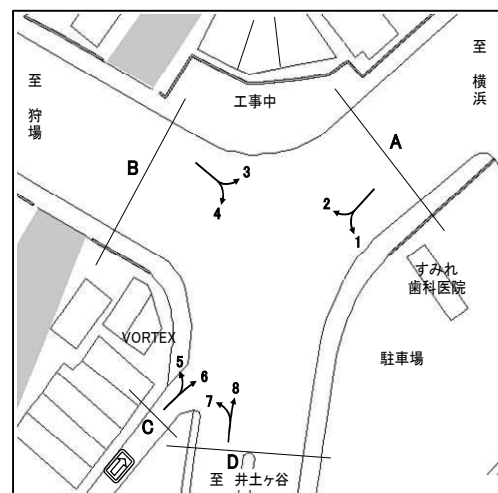

方向 種別 時間帯	B 流入部 (3+ 4)								B 流出部 (2+ 5+ 7)							
	乗用車 (台)	バス (台)	小型 貨物車 (台)	大型 貨物車 (台)	合計 (台)	大型車 混入率 (%)	時間 係数 (%)	二輪車 (台)	乗用車 (台)	バス (台)	小型 貨物車 (台)	大型 貨物車 (台)	合計 (台)	大型車 混入率 (%)	時間 係数 (%)	二輪車 (台)
7:00- 8:00	944	43	251	133	1371	12.8	10.2	216	494	29	207	97	827	15.2	8.3	54
8:00- 9:00	830	32	333	154	1349	13.8	10.0	170	465	33	185	98	781	16.8	7.9	65
9:00-10:00	698	21	233	184	1136	18.0	8.4	103	462	17	182	117	778	17.2	7.8	38
10:00-11:00	675	25	208	161	1069	17.4	7.9	55	411	22	205	146	784	21.4	7.9	45
11:00-12:00	667	20	190	206	1083	20.9	8.0	45	465	14	176	144	799	19.8	8.1	50
12:00-13:00	687	22	142	123	974	14.9	7.2	63	514	20	168	138	840	18.8	8.5	43
13:00-14:00	642	21	207	144	1014	16.3	7.5	52	489	18	200	115	822	16.2	8.3	31
14:00-15:00	695	29	265	115	1104	13.0	8.2	46	529	18	217	95	859	13.2	8.7	41
15:00-16:00	752	20	300	95	1167	9.9	8.7	57	589	20	196	90	895	12.3	9.0	78
16:00-17:00	729	26	250	75	1080	9.4	8.0	77	538	15	193	68	814	10.2	8.2	84
17:00-18:00	809	21	269	59	1158	6.9	8.6	72	582	22	222	51	877	8.3	8.8	131
18:00-19:00	751	23	161	35	970	6.0	7.2	56	619	20	154	51	844	8.4	8.5	235
全時間合計	8879	303	2809	1484	13475	13.3	100.0	1012	6157	248	2305	1210	9920	14.7	100.0	895

方向 種別 時間帯	B 合計 (2+ 3+ 4+ 5+ 7)															
	乗用車 (台)	バス (台)	小型 貨物車 (台)	大型 貨物車 (台)	合計 (台)	大型車 混入率 (%)	時間 係数 (%)	二輪車 (台)	乗用車 (台)	バス (台)	小型 貨物車 (台)	大型 貨物車 (台)	合計 (台)	大型車 混入率 (%)	時間 係数 (%)	二輪車 (台)
7:00- 8:00									1438	72	458	230	2198	13.7	9.4	270
8:00- 9:00									1295	65	518	252	2130	14.9	9.1	235
9:00-10:00									1160	38	415	301	1914	17.7	8.2	141
10:00-11:00									1086	47	413	307	1853	19.1	7.9	100
11:00-12:00									1132	34	366	350	1882	20.4	8.0	95
12:00-13:00									1201	42	310	261	1814	16.7	7.8	106
13:00-14:00									1131	39	407	259	1836	16.2	7.8	83
14:00-15:00									1224	47	482	210	1963	13.1	8.4	87
15:00-16:00									1341	40	496	185	2062	10.9	8.8	135
16:00-17:00									1267	41	443	143	1894	9.7	8.1	161
17:00-18:00									1391	43	491	110	2035	7.5	8.7	203
18:00-19:00									1370	43	315	86	1814	7.1	7.8	291
全時間合計									15036	551	5114	2694	23395	13.9	100.0	1907

断面別自動車交通量調査表

調査地点 : No.22 R001-04 保土ヶ谷橋

調査年月日 : 令和 5年11月30日(木) 天候:晴れ

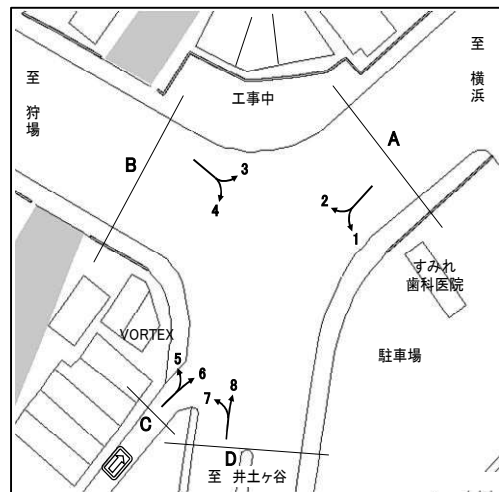

方向 種別 時間帯	C 流入部 (5+ 6)																	
	乗用車 (台)	バス (台)	小型 貨物車 (台)	大型 貨物車 (台)	合計 (台)	大型車 混入率 (%)	時間 係数 (%)	二輪車 (台)	乗用車 (台)	バス (台)	小型 貨物車 (台)	大型 貨物車 (台)	合計 (台)	大型車 混入率 (%)	時間 係数 (%)	二輪車 (台)		
7:00- 8:00	10	0	3	0	13	0.0	12.0	0										
8:00- 9:00	9	0	0	0	9	0.0	8.3	3										
9:00-10:00	4	0	2	1	7	14.3	6.5	3										
10:00-11:00	3	0	2	0	5	0.0	4.6	1										
11:00-12:00	3	0	4	1	8	12.5	7.4	6										
12:00-13:00	11	0	0	0	11	0.0	10.2	1										
13:00-14:00	2	0	1	1	4	25.0	3.7	0										
14:00-15:00	6	0	2	0	8	0.0	7.4	1										
15:00-16:00	8	0	3	2	13	15.4	12.0	4										
16:00-17:00	11	0	2	1	14	7.1	13.0	3										
17:00-18:00	9	0	2	0	11	0.0	10.2	2										
18:00-19:00	2	0	2	1	5	20.0	4.6	1										
全時間合計	78	0	23	7	108	6.5	100.0	25										

方向 種別 時間帯	C 合計 (5+ 6)																	
	乗用車 (台)	バス (台)	小型 貨物車 (台)	大型 貨物車 (台)	合計 (台)	大型車 混入率 (%)	時間 係数 (%)	二輪車 (台)	乗用車 (台)	バス (台)	小型 貨物車 (台)	大型 貨物車 (台)	合計 (台)	大型車 混入率 (%)	時間 係数 (%)	二輪車 (台)		
7:00- 8:00									10	0	3	0	13	0.0	12.0	0		
8:00- 9:00									9	0	0	0	9	0.0	8.3	3		
9:00-10:00									4	0	2	1	7	14.3	6.5	3		
10:00-11:00									3	0	2	0	5	0.0	4.6	1		
11:00-12:00									3	0	4	1	8	12.5	7.4	6		
12:00-13:00									11	0	0	0	11	0.0	10.2	1		
13:00-14:00									2	0	1	1	4	25.0	3.7	0		
14:00-15:00									6	0	2	0	8	0.0	7.4	1		
15:00-16:00									8	0	3	2	13	15.4	12.0	4		
16:00-17:00									11	0	2	1	14	7.1	13.0	3		
17:00-18:00									9	0	2	0	11	0.0	10.2	2		
18:00-19:00									2	0	2	1	5	20.0	4.6	1		
全時間合計									78	0	23	7	108	6.5	100.0	25		

断面別自動車交通量調査表

調査地点 : No.22 R001-04 保土ヶ谷橋

調査年月日 : 令和 5年11月30日(木) 天候:晴れ

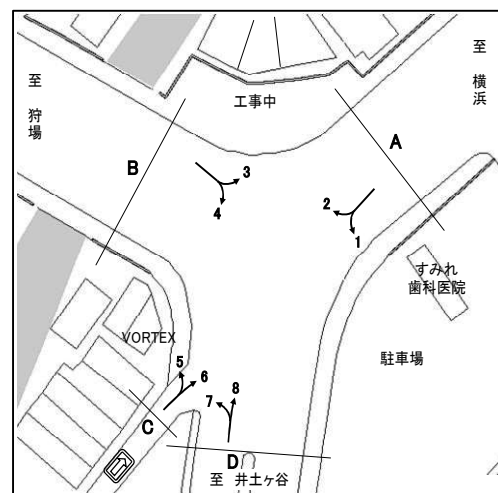

方向 種別 時間帯	D 流入部 (7+ 8)								D 流出部 (1+ 4)							
	乗用車 (台)	バス (台)	小型 貨物車 (台)	大型 貨物車 (台)	合計 (台)	大型車 混入率 (%)	時間 係数 (%)	二輪車 (台)	乗用車 (台)	バス (台)	小型 貨物車 (台)	大型 貨物車 (台)	合計 (台)	大型車 混入率 (%)	時間 係数 (%)	二輪車 (台)
7:00- 8:00	452	15	178	32	677	6.9	10.1	104	519	31	171	60	781	11.7	9.1	80
8:00- 9:00	418	18	156	41	633	9.3	9.4	92	532	24	211	77	844	12.0	9.9	61
9:00-10:00	297	12	125	52	486	13.2	7.3	33	392	18	156	66	632	13.3	7.4	50
10:00-11:00	287	12	145	67	511	15.5	7.6	35	380	16	148	58	602	12.3	7.0	34
11:00-12:00	360	10	135	57	562	11.9	8.4	42	406	14	144	69	633	13.1	7.4	34
12:00-13:00	329	12	124	47	512	11.5	7.6	43	434	13	123	44	614	9.3	7.2	39
13:00-14:00	333	11	147	36	527	8.9	7.9	27	386	16	151	54	607	11.5	7.1	43
14:00-15:00	325	14	137	26	502	8.0	7.5	30	447	14	172	39	672	7.9	7.8	40
15:00-16:00	386	11	152	32	581	7.4	8.7	33	516	19	174	37	746	7.5	8.7	42
16:00-17:00	384	13	153	26	576	6.8	8.6	50	536	18	185	28	767	6.0	9.0	53
17:00-18:00	414	16	155	12	597	4.7	8.9	49	601	19	211	24	855	5.0	10.0	75
18:00-19:00	402	13	113	11	539	4.5	8.0	60	616	18	153	21	808	4.8	9.4	107
全時間合計	4387	157	1720	439	6703	8.9	100.0	598	5765	220	1999	577	8561	9.3	100.0	658

方向 種別 時間帯									D 合計 (1+ 4+ 7+ 8)							
	乗用車 (台)	バス (台)	小型 貨物車 (台)	大型 貨物車 (台)	合計 (台)	大型車 混入率 (%)	時間 係数 (%)	二輪車 (台)	乗用車 (台)	バス (台)	小型 貨物車 (台)	大型 貨物車 (台)	合計 (台)	大型車 混入率 (%)	時間 係数 (%)	二輪車 (台)
7:00- 8:00									971	46	349	92	1458	9.5	9.6	184
8:00- 9:00									950	42	367	118	1477	10.8	9.7	153
9:00-10:00									689	30	281	118	1118	13.2	7.3	83
10:00-11:00									667	28	293	125	1113	13.7	7.3	69
11:00-12:00									766	24	279	126	1195	12.6	7.8	76
12:00-13:00									763	25	247	91	1126	10.3	7.4	82
13:00-14:00									719	27	298	90	1134	10.3	7.4	70
14:00-15:00									772	28	309	65	1174	7.9	7.7	70
15:00-16:00									902	30	326	69	1327	7.5	8.7	75
16:00-17:00									920	31	338	54	1343	6.3	8.8	103
17:00-18:00									1015	35	366	36	1452	4.9	9.5	124
18:00-19:00									1018	31	266	32	1347	4.7	8.8	167
全時間合計									10152	377	3719	1016	15264	9.1	100.0	1256

断面別自動車交通量調査表

調査地点 : No.23 R001-09 不動坂

調査年月日 : 令和 5年12月 7日(木) 天候:晴れ

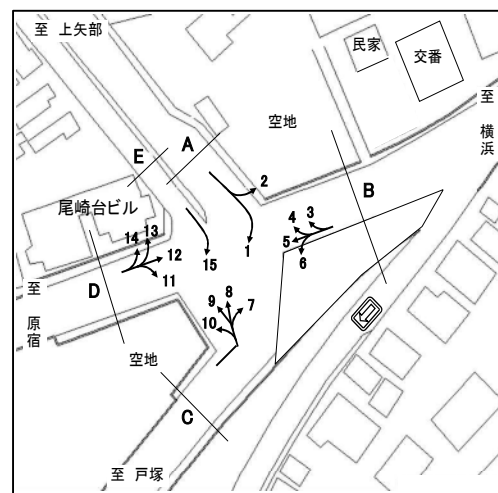

方向 種別 時間帯	A 流入部 (1+ 2)								A 流出部 (3+ 8+13)							
	乗用車 (台)	バス (台)	小型 貨物車 (台)	大型 貨物車 (台)	合計 (台)	大型車 混入率 (%)	時間 係数 (%)	二輪車 (台)	乗用車 (台)	バス (台)	小型 貨物車 (台)	大型 貨物車 (台)	合計 (台)	大型車 混入率 (%)	時間 係数 (%)	二輪車 (台)
7:00- 8:00	129	10	48	19	206	14.1	7.6	32	184	7	83	24	298	10.4	8.0	37
8:00- 9:00	131	9	36	23	199	16.1	7.3	25	176	10	55	44	285	18.9	7.6	25
9:00-10:00	141	5	50	43	239	20.1	8.8	18	145	7	84	51	287	20.2	7.7	16
10:00-11:00	170	8	53	28	259	13.9	9.5	11	185	6	72	46	309	16.8	8.3	12
11:00-12:00	164	7	62	29	262	13.7	9.7	12	181	5	76	57	319	19.4	8.5	17
12:00-13:00	152	5	51	34	242	16.1	8.9	25	159	5	56	45	265	18.9	7.1	18
13:00-14:00	123	3	44	32	202	17.3	7.4	12	163	4	67	40	274	16.1	7.3	18
14:00-15:00	148	4	36	25	213	13.6	7.9	19	179	6	68	46	299	17.4	8.0	16
15:00-16:00	166	7	47	23	243	12.3	9.0	16	212	5	93	22	332	8.1	8.9	15
16:00-17:00	149	8	54	7	218	6.9	8.0	21	227	7	106	33	373	10.7	10.0	26
17:00-18:00	149	7	43	3	202	5.0	7.4	29	271	8	83	26	388	8.8	10.4	28
18:00-19:00	170	10	35	13	228	10.1	8.4	42	237	9	49	7	302	5.3	8.1	32
全時間合計	1792	83	559	279	2713	13.3	100.0	262	2319	79	892	441	3731	13.9	100.0	260

方向 種別 時間帯									A 合計 (1+ 2+ 3+ 8+13)							
	乗用車 (台)	バス (台)	小型 貨物車 (台)	大型 貨物車 (台)	合計 (台)	大型車 混入率 (%)	時間 係数 (%)	二輪車 (台)	乗用車 (台)	バス (台)	小型 貨物車 (台)	大型 貨物車 (台)	合計 (台)	大型車 混入率 (%)	時間 係数 (%)	二輪車 (台)
7:00- 8:00									313	17	131	43	504	11.9	7.8	69
8:00- 9:00									307	19	91	67	484	17.8	7.5	50
9:00-10:00									286	12	134	94	526	20.2	8.2	34
10:00-11:00									355	14	125	74	568	15.5	8.8	23
11:00-12:00									345	12	138	86	581	16.9	9.0	29
12:00-13:00									311	10	107	79	507	17.6	7.9	43
13:00-14:00									286	7	111	72	476	16.6	7.4	30
14:00-15:00									327	10	104	71	512	15.8	7.9	35
15:00-16:00									378	12	140	45	575	9.9	8.9	31
16:00-17:00									376	15	160	40	591	9.3	9.2	47
17:00-18:00									420	15	126	29	590	7.5	9.2	57
18:00-19:00									407	19	84	20	530	7.4	8.2	74
全時間合計									4111	162	1451	720	6444	13.7	100.0	522

断面別自動車交通量調査表

調査地点 : No.23 R001-09 不動坂

調査年月日 : 令和 5年12月 7日(木) 天候:晴れ

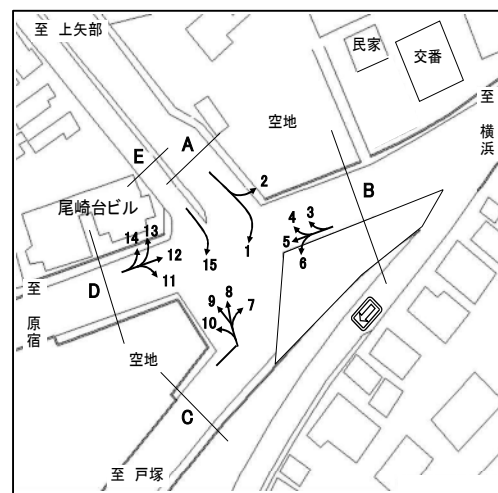

方向 種別 時間帯	B 流入部 (3+ 4+ 5+ 6)								B 流出部 (2+ 7+12)							
	乗用車 (台)	バス (台)	小型 貨物車 (台)	大型 貨物車 (台)	合計 (台)	大型車 混入率 (%)	時間 係数 (%)	二輪車 (台)	乗用車 (台)	バス (台)	小型 貨物車 (台)	大型 貨物車 (台)	合計 (台)	大型車 混入率 (%)	時間 係数 (%)	二輪車 (台)
7:00- 8:00	251	15	104	99	469	24.3	8.2	72	343	40	147	120	650	24.6	8.2	163
8:00- 9:00	300	14	77	94	485	22.3	8.5	54	321	22	132	93	568	20.2	7.2	102
9:00-10:00	266	22	97	109	494	26.5	8.7	44	353	19	130	169	671	28.0	8.5	77
10:00-11:00	267	23	87	105	482	26.6	8.5	30	346	24	118	148	636	27.0	8.1	27
11:00-12:00	256	23	85	103	467	27.0	8.2	25	346	23	121	157	647	27.8	8.2	42
12:00-13:00	270	17	95	105	487	25.1	8.6	33	372	20	150	182	724	27.9	9.2	137
13:00-14:00	351	18	91	84	544	18.8	9.6	30	410	24	132	129	695	22.0	8.8	142
14:00-15:00	281	18	105	86	490	21.2	8.6	34	380	21	138	112	651	20.4	8.3	43
15:00-16:00	254	24	75	59	412	20.1	7.2	34	431	32	152	119	734	20.6	9.3	62
16:00-17:00	258	20	77	67	422	20.6	7.4	45	404	24	130	77	635	15.9	8.0	50
17:00-18:00	339	20	71	35	465	11.8	8.2	91	442	19	132	49	642	10.6	8.1	87
18:00-19:00	338	18	88	34	478	10.9	8.4	84	469	17	106	44	636	9.6	8.1	95
全時間合計	3431	232	1052	980	5695	21.3	100.0	576	4617	285	1588	1399	7889	21.3	100.0	1027

方向 種別 時間帯	B 合計 (2+ 3+ 4+ 5+ 6+ 7+12)															
	乗用車 (台)	バス (台)	小型 貨物車 (台)	大型 貨物車 (台)	合計 (台)	大型車 混入率 (%)	時間 係数 (%)	二輪車 (台)	乗用車 (台)	バス (台)	小型 貨物車 (台)	大型 貨物車 (台)	合計 (台)	大型車 混入率 (%)	時間 係数 (%)	二輪車 (台)
7:00- 8:00									594	55	251	219	1119	24.5	8.2	235
8:00- 9:00									621	36	209	187	1053	21.2	7.8	156
9:00-10:00									619	41	227	278	1165	27.4	8.6	121
10:00-11:00									613	47	205	253	1118	26.8	8.2	57
11:00-12:00									602	46	206	260	1114	27.5	8.2	67
12:00-13:00									642	37	245	287	1211	26.8	8.9	170
13:00-14:00									761	42	223	213	1239	20.6	9.1	172
14:00-15:00									661	39	243	198	1141	20.8	8.4	77
15:00-16:00									685	56	227	178	1146	20.4	8.4	96
16:00-17:00									662	44	207	144	1057	17.8	7.8	95
17:00-18:00									781	39	203	84	1107	11.1	8.1	178
18:00-19:00									807	35	194	78	1114	10.1	8.2	179
全時間合計									8048	517	2640	2379	13584	21.3	100.0	1603

断面別自動車交通量調査表

調査地点 : No.23 R001-09 不動坂

調査年月日 : 令和 5年12月 7日(木) 天候:晴れ

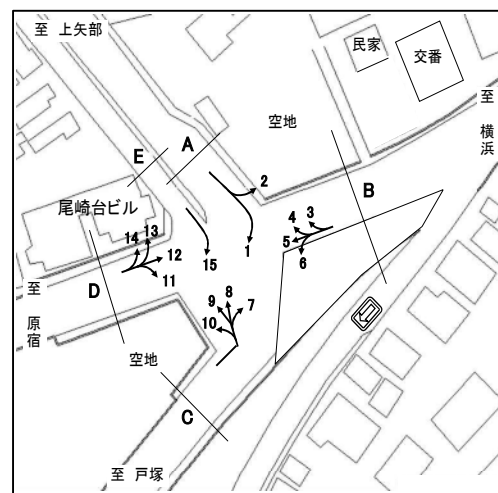

方向 種別 時間帯	C 流入部 (7+ 8+ 9+10)								C 流出部 (1+ 6+11)							
	乗用車 (台)	バス (台)	小型 貨物車 (台)	大型 貨物車 (台)	合計 (台)	大型車 混入率 (%)	時間 係数 (%)	二輪車 (台)	乗用車 (台)	バス (台)	小型 貨物車 (台)	大型 貨物車 (台)	合計 (台)	大型車 混入率 (%)	時間 係数 (%)	二輪車 (台)
7:00- 8:00	329	47	89	53	518	19.3	8.0	62	260	23	107	32	422	13.0	7.7	53
8:00- 9:00	317	33	83	45	478	16.3	7.4	50	298	24	100	44	466	14.6	8.5	40
9:00-10:00	292	24	112	93	521	22.5	8.0	41	279	26	118	51	474	16.2	8.6	28
10:00-11:00	286	28	99	61	474	18.8	7.3	24	302	28	96	57	483	17.6	8.8	27
11:00-12:00	315	28	111	63	517	17.6	8.0	30	308	28	102	47	485	15.5	8.8	19
12:00-13:00	301	25	109	74	509	19.4	7.8	129	291	22	94	42	449	14.3	8.2	36
13:00-14:00	306	28	112	70	516	19.0	8.0	134	306	22	97	44	469	14.1	8.5	25
14:00-15:00	326	26	131	61	544	16.0	8.4	37	287	23	87	32	429	12.8	7.8	25
15:00-16:00	370	35	160	54	619	14.4	9.5	34	324	29	93	42	488	14.5	8.9	35
16:00-17:00	397	31	158	35	621	10.6	9.6	45	303	23	136	15	477	8.0	8.7	29
17:00-18:00	476	27	128	30	661	8.6	10.2	60	281	28	101	18	428	10.7	7.8	39
18:00-19:00	394	26	82	10	512	7.0	7.9	73	323	27	76	11	437	8.7	7.9	50
全時間合計	4109	358	1374	649	6490	15.5	100.0	719	3562	303	1207	435	5507	13.4	100.0	406

方向 種別 時間帯	C 合計 (1+ 6+ 7+ 8+ 9+10+11)															
	乗用車 (台)	バス (台)	小型 貨物車 (台)	大型 貨物車 (台)	合計 (台)	大型車 混入率 (%)	時間 係数 (%)	二輪車 (台)	乗用車 (台)	バス (台)	小型 貨物車 (台)	大型 貨物車 (台)	合計 (台)	大型車 混入率 (%)	時間 係数 (%)	二輪車 (台)
7:00- 8:00									589	70	196	85	940	16.5	7.8	115
8:00- 9:00									615	57	183	89	944	15.5	7.9	90
9:00-10:00									571	50	230	144	995	19.5	8.3	69
10:00-11:00									588	56	195	118	957	18.2	8.0	51
11:00-12:00									623	56	213	110	1002	16.6	8.4	49
12:00-13:00									592	47	203	116	958	17.0	8.0	165
13:00-14:00									612	50	209	114	985	16.6	8.2	159
14:00-15:00									613	49	218	93	973	14.6	8.1	62
15:00-16:00									694	64	253	96	1107	14.5	9.2	69
16:00-17:00									700	54	294	50	1098	9.5	9.2	74
17:00-18:00									757	55	229	48	1089	9.5	9.1	99
18:00-19:00									717	53	158	21	949	7.8	7.9	123
全時間合計									7671	661	2581	1084	11997	14.5	100.0	1125

断面別自動車交通量調査表

調査地点 : No.23 R001-09 不動坂

調査年月日 : 令和 5年12月 7日(木) 天候:晴れ

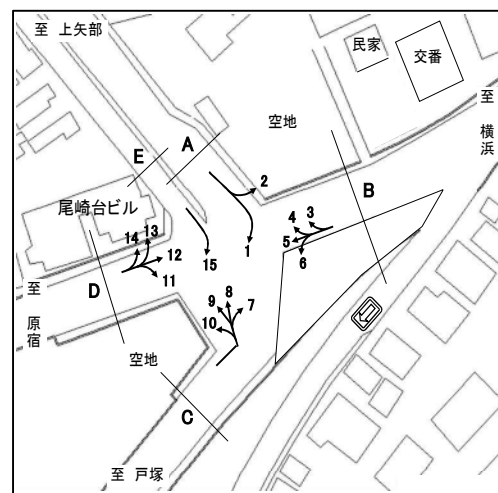

方向 種別 時間帯	D 流入部 (11+12+13+14)								D 流出部 (5+10+15)							
	乗用車 (台)	バス (台)	小型 貨物車 (台)	大型 貨物車 (台)	合計 (台)	大型車 混入率 (%)	時間 係数 (%)	二輪車 (台)	乗用車 (台)	バス (台)	小型 貨物車 (台)	大型 貨物車 (台)	合計 (台)	大型車 混入率 (%)	時間 係数 (%)	二輪車 (台)
7:00- 8:00	327	0	180	97	604	16.1	8.5	150	248	2	84	92	426	22.1	8.9	62
8:00- 9:00	334	1	174	96	605	16.0	8.5	84	283	1	83	77	444	17.6	9.2	45
9:00-10:00	321	2	147	134	604	22.5	8.5	59	244	1	74	108	427	25.5	8.9	40
10:00-11:00	317	2	117	143	579	25.0	8.2	28	206	3	69	86	364	24.5	7.6	27
11:00-12:00	294	0	114	150	558	26.9	7.9	27	188	2	73	85	348	25.0	7.2	16
12:00-13:00	290	0	139	147	576	25.5	8.1	28	186	0	93	91	370	24.6	7.7	23
13:00-14:00	368	1	142	109	620	17.7	8.7	31	264	0	89	82	435	18.9	9.0	21
14:00-15:00	331	3	128	105	567	19.0	8.0	26	238	1	108	87	434	20.3	9.0	32
15:00-16:00	382	3	149	106	640	17.0	9.0	53	197	3	92	59	351	17.7	7.3	25
16:00-17:00	355	0	174	79	608	13.0	8.6	32	222	5	91	62	380	17.6	7.9	38
17:00-18:00	348	1	155	58	562	10.5	7.9	58	310	0	77	32	419	7.6	8.7	83
18:00-19:00	435	0	109	37	581	6.4	8.2	67	299	1	82	32	414	8.0	8.6	86
全時間合計	4102	13	1728	1261	7104	17.9	100.0	643	2885	19	1015	893	4812	19.0	100.0	498

方向 種別 時間帯	D 合計 (5+10+11+12+13+14+15)															
	乗用車 (台)	バス (台)	小型 貨物車 (台)	大型 貨物車 (台)	合計 (台)	大型車 混入率 (%)	時間 係数 (%)	二輪車 (台)	乗用車 (台)	バス (台)	小型 貨物車 (台)	大型 貨物車 (台)	合計 (台)	大型車 混入率 (%)	時間 係数 (%)	二輪車 (台)
7:00- 8:00									575	2	264	189	1030	18.5	8.6	212
8:00- 9:00									617	2	257	173	1049	16.7	8.8	129
9:00-10:00									565	3	221	242	1031	23.8	8.7	99
10:00-11:00									523	5	186	229	943	24.8	7.9	55
11:00-12:00									482	2	187	235	906	26.2	7.6	43
12:00-13:00									476	0	232	238	946	25.2	7.9	51
13:00-14:00									632	1	231	191	1055	18.2	8.9	52
14:00-15:00									569	4	236	192	1001	19.6	8.4	58
15:00-16:00									579	6	241	165	991	17.3	8.3	78
16:00-17:00									577	5	265	141	988	14.8	8.3	70
17:00-18:00									658	1	232	90	981	9.3	8.2	141
18:00-19:00									734	1	191	69	995	7.0	8.4	153
全時間合計									6987	32	2743	2154	11916	18.3	100.0	1141

断面別自動車交通量調査表

調査地点 : No.23 R001-09 不動坂

調査年月日 : 令和 5年12月 7日(木) 天候:晴れ

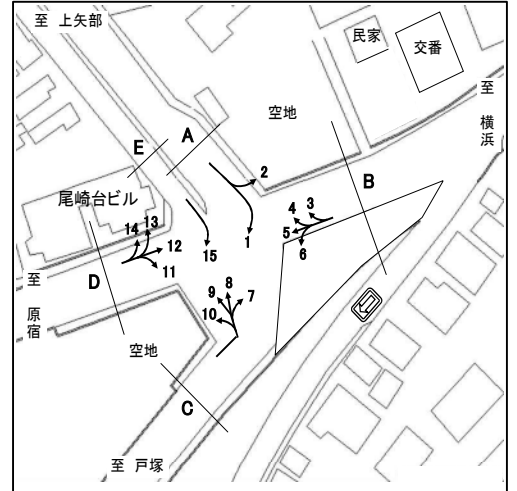

方向 種別 時間帯	E 流入部 (15)								E 流出部 (4+ 9+14)							
	乗用車 (台)	バス (台)	小型 貨物車 (台)	大型 貨物車 (台)	合計 (台)	大型車 混入率 (%)	時間 係数 (%)	二輪車 (台)	乗用車 (台)	バス (台)	小型 貨物車 (台)	大型 貨物車 (台)	合計 (台)	大型車 混入率 (%)	時間 係数 (%)	二輪車 (台)
7:00- 8:00	6	0	0	0	6	0.0	31.6	0	7	0	0	0	7	0.0	8.5	1
8:00- 9:00	1	0	0	0	1	0.0	5.3	0	5	0	0	0	5	0.0	6.1	1
9:00-10:00	1	0	0	0	1	0.0	5.3	0	0	0	0	0	0	0.0	0.0	1
10:00-11:00	2	0	0	0	2	0.0	10.5	0	3	0	1	0	4	0.0	4.9	0
11:00-12:00	0	0	1	1	2	50.0	10.5	1	6	0	1	0	7	0.0	8.5	1
12:00-13:00	1	0	0	0	1	0.0	5.3	0	6	0	1	0	7	0.0	8.5	1
13:00-14:00	1	0	0	0	1	0.0	5.3	0	6	0	4	0	10	0.0	12.2	1
14:00-15:00	1	0	1	0	2	0.0	10.5	0	3	0	0	0	3	0.0	3.7	0
15:00-16:00	0	0	0	0	0	0.0	0.0	0	8	0	1	0	9	0.0	11.0	0
16:00-17:00	1	0	0	0	1	0.0	5.3	0	4	0	0	1	5	20.0	6.1	0
17:00-18:00	1	0	0	1	2	50.0	10.5	0	9	0	4	2	15	13.3	18.3	1
18:00-19:00	0	0	0	0	0	0.0	0.0	0	9	0	1	0	10	0.0	12.2	3
全時間合計	15	0	2	2	19	10.5	100.0	1	66	0	13	3	82	3.7	100.0	10

方向 種別 時間帯	E 合計 (4+ 9+14+15)															
	乗用車 (台)	バス (台)	小型 貨物車 (台)	大型 貨物車 (台)	合計 (台)	大型車 混入率 (%)	時間 係数 (%)	二輪車 (台)	乗用車 (台)	バス (台)	小型 貨物車 (台)	大型 貨物車 (台)	合計 (台)	大型車 混入率 (%)	時間 係数 (%)	二輪車 (台)
7:00- 8:00									13	0	0	0	13	0.0	12.9	1
8:00- 9:00									6	0	0	0	6	0.0	5.9	1
9:00-10:00									1	0	0	0	1	0.0	1.0	1
10:00-11:00									5	0	1	0	6	0.0	5.9	0
11:00-12:00									6	0	2	1	9	11.1	8.9	2
12:00-13:00									7	0	1	0	8	0.0	7.9	1
13:00-14:00									7	0	4	0	11	0.0	10.9	1
14:00-15:00									4	0	1	0	5	0.0	5.0	0
15:00-16:00									8	0	1	0	9	0.0	8.9	0
16:00-17:00									5	0	0	1	6	16.7	5.9	0
17:00-18:00									10	0	4	3	17	17.6	16.8	1
18:00-19:00									9	0	1	0	10	0.0	9.9	3
全時間合計									81	0	15	5	101	5.0	100.0	11

断面別自動車交通量調査表

調査地点 : No.24 R001-10 原宿

調査年月日 : 令和 5年11月14日(火) 天候:晴れ



方向 種別 時間帯	A 流入部 (1+ 2+ 3)								A 流出部 (4+ 8+12)							
	乗用車 (台)	バス (台)	小型 貨物車 (台)	大型 貨物車 (台)	合計 (台)	大型車 混入率 (%)	時間 係数 (%)	二輪車 (台)	乗用車 (台)	バス (台)	小型 貨物車 (台)	大型 貨物車 (台)	合計 (台)	大型車 混入率 (%)	時間 係数 (%)	二輪車 (台)
7:00- 8:00	352	35	132	103	622	22.2	7.4	127	475	21	110	86	692	15.5	7.9	91
8:00- 9:00	397	28	162	152	739	24.4	8.8	72	472	31	118	91	712	17.1	8.1	74
9:00-10:00	447	24	142	120	733	19.6	8.7	38	390	23	104	115	632	21.8	7.2	40
10:00-11:00	419	14	119	121	673	20.1	8.0	40	434	16	133	127	710	20.1	8.1	35
11:00-12:00	460	12	168	119	759	17.3	9.0	38	447	12	124	122	705	19.0	8.0	33
12:00-13:00	465	17	142	116	740	18.0	8.8	47	453	14	103	103	673	17.4	7.6	22
13:00-14:00	411	13	126	95	645	16.7	7.7	38	409	14	155	109	687	17.9	7.8	39
14:00-15:00	443	15	152	104	714	16.7	8.5	29	383	22	173	130	708	21.5	8.0	39
15:00-16:00	442	14	108	75	639	13.9	7.6	48	500	14	206	106	826	14.5	9.4	43
16:00-17:00	485	17	142	59	703	10.8	8.4	47	484	12	198	97	791	13.8	9.0	53
17:00-18:00	496	19	135	45	695	9.2	8.3	60	559	21	151	78	809	12.2	9.2	82
18:00-19:00	586	19	102	24	731	5.9	8.7	78	645	33	138	51	867	9.7	9.8	91
全時間合計	5403	227	1630	1133	8393	16.2	100.0	662	5651	233	1713	1215	8812	16.4	100.0	642

方向 種別 時間帯									A 合計 (1+ 2+ 3+ 4+ 8+12)							
	乗用車 (台)	バス (台)	小型 貨物車 (台)	大型 貨物車 (台)	合計 (台)	大型車 混入率 (%)	時間 係数 (%)	二輪車 (台)	乗用車 (台)	バス (台)	小型 貨物車 (台)	大型 貨物車 (台)	合計 (台)	大型車 混入率 (%)	時間 係数 (%)	二輪車 (台)
7:00- 8:00									827	56	242	189	1314	18.6	7.6	218
8:00- 9:00									869	59	280	243	1451	20.8	8.4	146
9:00-10:00									837	47	246	235	1365	20.7	7.9	78
10:00-11:00									853	30	252	248	1383	20.1	8.0	75
11:00-12:00									907	24	292	241	1464	18.1	8.5	71
12:00-13:00									918	31	245	219	1413	17.7	8.2	69
13:00-14:00									820	27	281	204	1332	17.3	7.7	77
14:00-15:00									826	37	325	234	1422	19.1	8.3	68
15:00-16:00									942	28	314	181	1465	14.3	8.5	91
16:00-17:00									969	29	340	156	1494	12.4	8.7	100
17:00-18:00									1055	40	286	123	1504	10.8	8.7	142
18:00-19:00									1231	52	240	75	1598	7.9	9.3	169
全時間合計									11054	460	3343	2348	17205	16.3	100.0	1304

断面別自動車交通量調査表

調査地点 : No.24 R001-10 原宿

調査年月日 : 令和 5年11月14日(火) 天候:晴れ

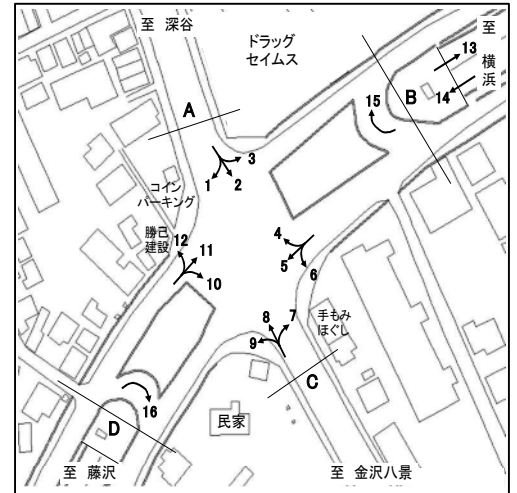

方向	B 流入部 (4+ 5+ 6+15)								B 流出部 (3+ 7+11+15)							
	乗用車 (台)	バス (台)	小型 貨物車 (台)	大型 貨物車 (台)	合計 (台)	大型車 混入率 (%)	時間 係数 (%)	二輪車 (台)	乗用車 (台)	バス (台)	小型 貨物車 (台)	大型 貨物車 (台)	合計 (台)	大型車 混入率 (%)	時間 係数 (%)	二輪車 (台)
7:00- 8:00	314	18	75	58	465	16.3	9.0	44	147	22	80	27	276	17.8	6.7	50
8:00- 9:00	279	19	83	64	445	18.7	8.6	29	213	16	61	45	335	18.2	8.1	43
9:00-10:00	249	15	52	75	391	23.0	7.5	31	218	21	51	65	355	24.2	8.6	25
10:00-11:00	234	10	65	79	388	22.9	7.5	38	193	11	47	65	316	24.1	7.7	21
11:00-12:00	248	7	85	76	416	20.0	8.0	33	239	11	70	57	377	18.0	9.2	18
12:00-13:00	256	11	65	83	415	22.7	8.0	23	219	12	67	40	338	15.4	8.2	19
13:00-14:00	240	13	79	71	403	20.8	7.8	25	203	10	76	51	340	17.9	8.3	18
14:00-15:00	228	14	89	82	413	23.2	8.0	23	232	12	62	49	355	17.2	8.6	15
15:00-16:00	253	10	101	69	433	18.2	8.4	22	239	7	70	41	357	13.4	8.7	18
16:00-17:00	254	10	98	60	422	16.6	8.1	30	251	11	93	34	389	11.6	9.4	19
17:00-18:00	284	16	102	54	456	15.4	8.8	44	244	16	74	10	344	7.6	8.4	23
18:00-19:00	376	16	104	40	536	10.4	10.3	51	264	17	48	6	335	6.9	8.1	34
全時間合計	3215	159	998	811	5183	18.7	100.0	393	2662	166	799	490	4117	15.9	100.0	303

方向	B 合計 (3+ 4+ 5+ 6+ 7+11+15+15)															
	乗用車 (台)	バス (台)	小型 貨物車 (台)	大型 貨物車 (台)	合計 (台)	大型車 混入率 (%)	時間 係数 (%)	二輪車 (台)	乗用車 (台)	バス (台)	小型 貨物車 (台)	大型 貨物車 (台)	合計 (台)	大型車 混入率 (%)	時間 係数 (%)	二輪車 (台)
7:00- 8:00									461	40	155	85	741	16.9	8.0	94
8:00- 9:00									492	35	144	109	780	18.5	8.4	72
9:00-10:00									467	36	103	140	746	23.6	8.0	56
10:00-11:00									427	21	112	144	704	23.4	7.6	59
11:00-12:00									487	18	155	133	793	19.0	8.5	51
12:00-13:00									475	23	132	123	753	19.4	8.1	42
13:00-14:00									443	23	155	122	743	19.5	8.0	43
14:00-15:00									460	26	151	131	768	20.4	8.3	38
15:00-16:00									492	17	171	110	790	16.1	8.5	40
16:00-17:00									505	21	191	94	811	14.2	8.7	49
17:00-18:00									528	32	176	64	800	12.0	8.6	67
18:00-19:00									640	33	152	46	871	9.1	9.4	85
全時間合計									5877	325	1797	1301	9300	17.5	100.0	696

断面別自動車交通量調査表

調査地点 : No.24 R001-10 原宿

調査年月日 : 令和 5年11月14日(火) 天候:晴れ

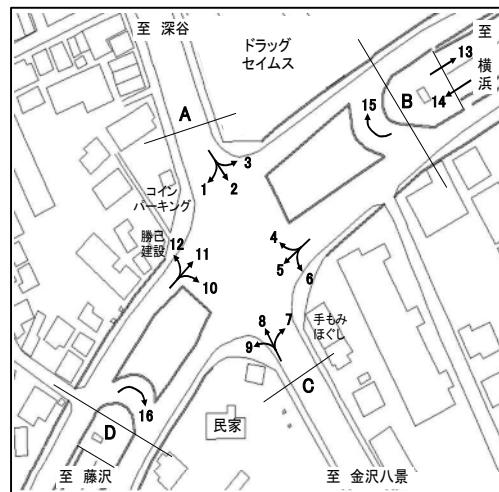

方向 種別 時間帯	C 流入部 (7+ 8+ 9)								C 流出部 (2+ 6+10)							
	乗用車 (台)	バス (台)	小型 貨物車 (台)	大型 貨物車 (台)	合計 (台)	大型車 混入率 (%)	時間 係数 (%)	二輪車 (台)	乗用車 (台)	バス (台)	小型 貨物車 (台)	大型 貨物車 (台)	合計 (台)	大型車 混入率 (%)	時間 係数 (%)	二輪車 (台)
7:00- 8:00	455	8	125	65	653	11.2	8.2	108	461	13	241	107	822	14.6	9.0	148
8:00- 9:00	518	15	127	77	737	12.5	9.2	77	440	13	234	173	860	21.6	9.4	76
9:00-10:00	387	11	100	126	624	22.0	7.8	43	434	6	155	129	724	18.6	7.9	29
10:00-11:00	411	8	125	104	648	17.3	8.1	37	410	4	154	121	689	18.1	7.6	34
11:00-12:00	406	7	124	110	647	18.1	8.1	35	417	3	167	117	704	17.0	7.7	32
12:00-13:00	377	7	107	91	582	16.8	7.3	18	424	8	176	132	740	18.9	8.1	47
13:00-14:00	368	7	147	103	625	17.6	7.8	31	430	9	135	87	661	14.5	7.3	25
14:00-15:00	353	11	154	96	614	17.4	7.7	32	457	7	183	97	744	14.0	8.2	39
15:00-16:00	386	8	177	98	669	15.8	8.4	32	486	8	143	80	717	12.3	7.9	59
16:00-17:00	450	5	209	82	746	11.7	9.3	44	555	10	171	56	792	8.3	8.7	49
17:00-18:00	495	7	151	54	707	8.6	8.9	77	549	6	156	51	762	7.5	8.4	83
18:00-19:00	556	17	119	39	731	7.7	9.2	82	710	4	146	41	901	5.0	9.9	82
全時間合計	5162	111	1665	1045	7983	14.5	100.0	616	5773	91	2061	1191	9116	14.1	100.0	703

方向 種別 時間帯									C 合計 (2+ 6+ 7+ 8+ 9+10)							
	乗用車 (台)	バス (台)	小型 貨物車 (台)	大型 貨物車 (台)	合計 (台)	大型車 混入率 (%)	時間 係数 (%)	二輪車 (台)	乗用車 (台)	バス (台)	小型 貨物車 (台)	大型 貨物車 (台)	合計 (台)	大型車 混入率 (%)	時間 係数 (%)	二輪車 (台)
7:00- 8:00									916	21	366	172	1475	13.1	8.6	256
8:00- 9:00									958	28	361	250	1597	17.4	9.3	153
9:00-10:00									821	17	255	255	1348	20.2	7.9	72
10:00-11:00									821	12	279	225	1337	17.7	7.8	71
11:00-12:00									823	10	291	227	1351	17.5	7.9	67
12:00-13:00									801	15	283	223	1322	18.0	7.7	65
13:00-14:00									798	16	282	190	1286	16.0	7.5	56
14:00-15:00									810	18	337	193	1358	15.5	7.9	71
15:00-16:00									872	16	320	178	1386	14.0	8.1	91
16:00-17:00									1005	15	380	138	1538	9.9	9.0	93
17:00-18:00									1044	13	307	105	1469	8.0	8.6	160
18:00-19:00									1266	21	265	80	1632	6.2	9.5	164
全時間合計									10935	202	3726	2236	17099	14.3	100.0	1319

断面別自動車交通量調査表

調査地点 : No.24 R001-10 原宿

調査年月日 : 令和 5年11月14日(火) 天候:晴れ

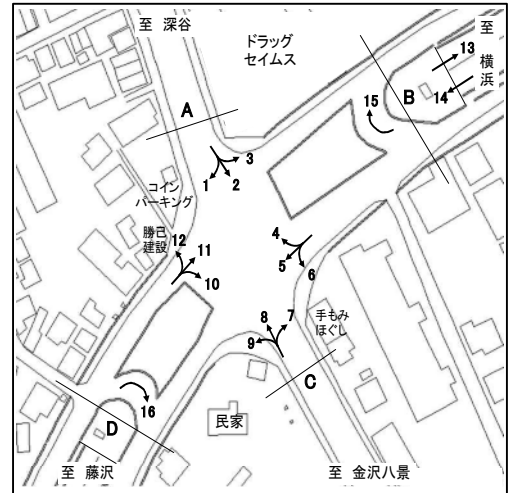

方向 種別 時間帯	D 流入部(10+11+12+16)								D 流出部(1+ 5+ 9+16)							
	乗用車 (台)	バス (台)	小型 貨物車 (台)	大型 貨物車 (台)	合計 (台)	大型車 混入率 (%)	時間 係数 (%)	二輪車 (台)	乗用車 (台)	バス (台)	小型 貨物車 (台)	大型 貨物車 (台)	合計 (台)	大型車 混入率 (%)	時間 係数 (%)	二輪車 (台)
7:00- 8:00	186	4	162	60	412	15.5	7.8	72	224	9	63	66	362	20.7	7.5	62
8:00- 9:00	185	6	110	101	402	26.6	7.6	44	254	8	69	85	416	22.4	8.7	29
9:00-10:00	195	8	87	120	410	31.2	7.8	16	236	8	71	132	447	31.3	9.3	34
10:00-11:00	243	4	96	90	433	21.7	8.2	17	270	5	71	81	427	20.1	8.9	42
11:00-12:00	246	4	90	75	415	19.0	7.9	20	257	4	106	84	451	19.5	9.4	43
12:00-13:00	266	5	94	62	427	15.7	8.1	26	268	6	62	77	413	20.1	8.6	26
13:00-14:00	281	7	94	63	445	15.7	8.4	19	258	7	80	85	430	21.4	9.0	31
14:00-15:00	267	6	94	79	446	19.1	8.4	35	219	5	71	85	380	23.7	7.9	26
15:00-16:00	334	4	97	58	493	12.6	9.3	44	190	7	64	73	334	24.0	7.0	26
16:00-17:00	341	6	95	44	486	10.3	9.2	33	240	5	82	58	385	16.4	8.0	33
17:00-18:00	294	7	83	53	437	13.7	8.3	39	217	6	90	67	380	19.2	7.9	32
18:00-19:00	355	7	71	45	478	10.9	9.0	49	254	5	64	50	373	14.7	7.8	53
全時間合計	3193	68	1173	850	5284	17.4	100.0	414	2887	75	893	943	4798	21.2	100.0	437

方向 種別 時間帯	D 流入部(10+11+12+16)								D 合計 (1+ 5+ 9+10+11+12+16+16)							
	乗用車 (台)	バス (台)	小型 貨物車 (台)	大型 貨物車 (台)	合計 (台)	大型車 混入率 (%)	時間 係数 (%)	二輪車 (台)	乗用車 (台)	バス (台)	小型 貨物車 (台)	大型 貨物車 (台)	合計 (台)	大型車 混入率 (%)	時間 係数 (%)	二輪車 (台)
7:00- 8:00									410	13	225	126	774	18.0	7.7	134
8:00- 9:00									439	14	179	186	818	24.4	8.1	73
9:00-10:00									431	16	158	252	857	31.3	8.5	50
10:00-11:00									513	9	167	171	860	20.9	8.5	59
11:00-12:00									503	8	196	159	866	19.3	8.6	63
12:00-13:00									534	11	156	139	840	17.9	8.3	52
13:00-14:00									539	14	174	148	875	18.5	8.7	50
14:00-15:00									486	11	165	164	826	21.2	8.2	61
15:00-16:00									524	11	161	131	827	17.2	8.2	70
16:00-17:00									581	11	177	102	871	13.0	8.6	66
17:00-18:00									511	13	173	120	817	16.3	8.1	71
18:00-19:00									609	12	135	95	851	12.6	8.4	102
全時間合計									6080	143	2066	1793	10082	19.2	100.0	851

断面別自動車交通量調査表

調査地点 : No.25 R001-17(A) 戸塚警察署

調査年月日 : 令和 5年11月14日(火) 天候:晴れ

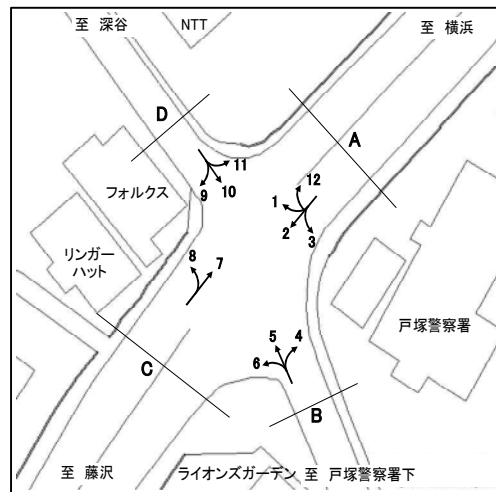

方向 種別 時間帯	A 流入部(1+ 2+ 3+12)								A 流出部(4+ 7+11+12)							
	乗用車 (台)	バス (台)	小型 貨物車 (台)	大型 貨物車 (台)	合計 (台)	大型車 混入率 (%)	時間 係数 (%)	二輪車 (台)	乗用車 (台)	バス (台)	小型 貨物車 (台)	大型 貨物車 (台)	合計 (台)	大型車 混入率 (%)	時間 係数 (%)	二輪車 (台)
7:00- 8:00	788	0	494	246	1528	16.1	8.5	88	1099	7	811	242	2159	11.5	9.7	216
8:00- 9:00	809	6	405	263	1483	18.1	8.3	52	1124	3	654	283	2064	13.9	9.3	187
9:00-10:00	877	3	298	363	1541	23.8	8.6	60	1077	7	424	363	1871	19.8	8.4	65
10:00-11:00	787	2	276	371	1436	26.0	8.0	64	995	6	349	401	1751	23.2	7.9	46
11:00-12:00	765	3	252	347	1367	25.6	7.6	34	967	1	407	367	1742	21.1	7.9	39
12:00-13:00	810	1	307	332	1450	23.0	8.1	36	1077	6	359	325	1767	18.7	8.0	60
13:00-14:00	797	1	283	326	1407	23.2	7.9	24	1048	1	366	276	1691	16.4	7.6	51
14:00-15:00	862	4	355	358	1579	22.9	8.8	38	1087	4	325	260	1676	15.8	7.6	52
15:00-16:00	918	4	410	279	1611	17.6	9.0	45	1090	6	370	215	1681	13.1	7.6	58
16:00-17:00	893	0	417	246	1556	15.8	8.7	50	1193	3	505	193	1894	10.3	8.5	66
17:00-18:00	873	2	410	156	1441	11.0	8.1	84	1311	6	538	170	2025	8.7	9.1	99
18:00-19:00	984	0	396	121	1501	8.1	8.4	111	1368	1	396	88	1853	4.8	8.4	90
全時間合計	10163	26	4303	3408	17900	19.2	100.0	686	13436	51	5504	3183	22174	14.6	100.0	1029

方向 種別 時間帯	A 合計 (1+ 2+ 3+ 4+ 7+11+12+12)															
	乗用車 (台)	バス (台)	小型 貨物車 (台)	大型 貨物車 (台)	合計 (台)	大型車 混入率 (%)	時間 係数 (%)	二輪車 (台)	乗用車 (台)	バス (台)	小型 貨物車 (台)	大型 貨物車 (台)	合計 (台)	大型車 混入率 (%)	時間 係数 (%)	二輪車 (台)
7:00- 8:00									1887	7	1305	488	3687	13.4	9.2	304
8:00- 9:00									1933	9	1059	546	3547	15.6	8.9	239
9:00-10:00									1954	10	722	726	3412	21.6	8.5	125
10:00-11:00									1782	8	625	772	3187	24.5	8.0	110
11:00-12:00									1732	4	659	714	3109	23.1	7.8	73
12:00-13:00									1887	7	666	657	3217	20.6	8.0	96
13:00-14:00									1845	2	649	602	3098	19.5	7.7	75
14:00-15:00									1949	8	680	618	3255	19.2	8.1	90
15:00-16:00									2008	10	780	494	3292	15.3	8.2	103
16:00-17:00									2086	3	922	439	3450	12.8	8.6	116
17:00-18:00									2184	8	948	326	3466	9.6	8.6	183
18:00-19:00									2352	1	792	209	3354	6.3	8.4	201
全時間合計									23599	77	9807	6591	40074	16.6	100.0	1715

断面別自動車交通量調査表

調査地点 : No.25 R001-17(A) 戸塚警察署

調査年月日 : 令和 5年11月14日(火) 天候:晴れ

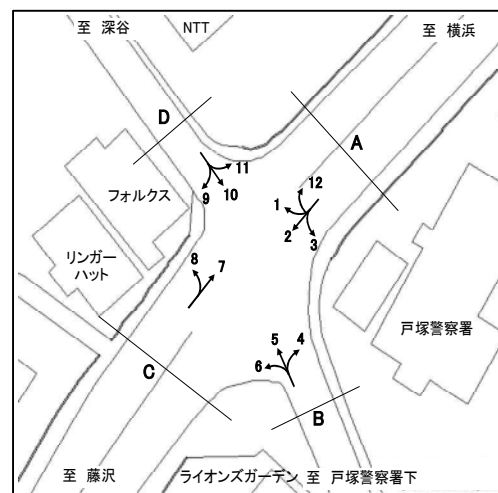

方向 種別 時間帯	B 流入部 (4+ 5+ 6)								B 流出部 (3+10)							
	乗用車 (台)	バス (台)	小型 貨物車 (台)	大型 貨物車 (台)	合計 (台)	大型車 混入率 (%)	時間 係数 (%)	二輪車 (台)	乗用車 (台)	バス (台)	小型 貨物車 (台)	大型 貨物車 (台)	合計 (台)	大型車 混入率 (%)	時間 係数 (%)	二輪車 (台)
7:00- 8:00	121	5	58	12	196	8.7	10.8	13	53	9	25	10	97	19.6	4.7	8
8:00- 9:00	112	8	48	7	175	8.6	9.6	11	82	6	36	2	126	6.3	6.1	12
9:00-10:00	92	5	25	15	137	14.6	7.5	10	122	7	37	16	182	12.6	8.8	20
10:00-11:00	110	6	26	4	146	6.8	8.0	9	122	4	46	16	188	10.6	9.1	26
11:00-12:00	103	4	21	17	145	14.5	8.0	9	119	4	36	6	165	6.1	8.0	6
12:00-13:00	101	6	30	8	145	9.7	8.0	13	108	4	39	11	162	9.3	7.8	21
13:00-14:00	100	3	35	11	149	9.4	8.2	8	117	4	42	6	169	5.9	8.2	12
14:00-15:00	96	3	27	6	132	6.8	7.3	14	93	4	52	11	160	9.4	7.7	9
15:00-16:00	77	4	29	13	123	13.8	6.8	5	133	5	53	14	205	9.3	9.9	16
16:00-17:00	118	5	41	9	173	8.1	9.5	7	119	8	68	13	208	10.1	10.0	9
17:00-18:00	108	7	34	11	160	11.3	8.8	17	114	4	63	14	195	9.2	9.4	21
18:00-19:00	107	5	20	3	135	5.9	7.4	15	152	4	49	10	215	6.5	10.4	24
全時間合計	1245	61	394	116	1816	9.7	100.0	131	1334	63	546	129	2072	9.3	100.0	184

方向 種別 時間帯	B 合計 (3+ 4+ 5+ 6+10)															
	乗用車 (台)	バス (台)	小型 貨物車 (台)	大型 貨物車 (台)	合計 (台)	大型車 混入率 (%)	時間 係数 (%)	二輪車 (台)	乗用車 (台)	バス (台)	小型 貨物車 (台)	大型 貨物車 (台)	合計 (台)	大型車 混入率 (%)	時間 係数 (%)	二輪車 (台)
7:00- 8:00									174	14	83	22	293	12.3	7.5	21
8:00- 9:00									194	14	84	9	301	7.6	7.7	23
9:00-10:00									214	12	62	31	319	13.5	8.2	30
10:00-11:00									232	10	72	20	334	9.0	8.6	35
11:00-12:00									222	8	57	23	310	10.0	8.0	15
12:00-13:00									209	10	69	19	307	9.4	7.9	34
13:00-14:00									217	7	77	17	318	7.5	8.2	20
14:00-15:00									189	7	79	17	292	8.2	7.5	23
15:00-16:00									210	9	82	27	328	11.0	8.4	21
16:00-17:00									237	13	109	22	381	9.2	9.8	16
17:00-18:00									222	11	97	25	355	10.1	9.1	38
18:00-19:00									259	9	69	13	350	6.3	9.0	39
全時間合計									2579	124	940	245	3888	9.5	100.0	315

断面別自動車交通量調査表

調査地点 : No.25 R001-17(A) 戸塚警察署

調査年月日 : 令和 5年11月14日(火) 天候:晴れ

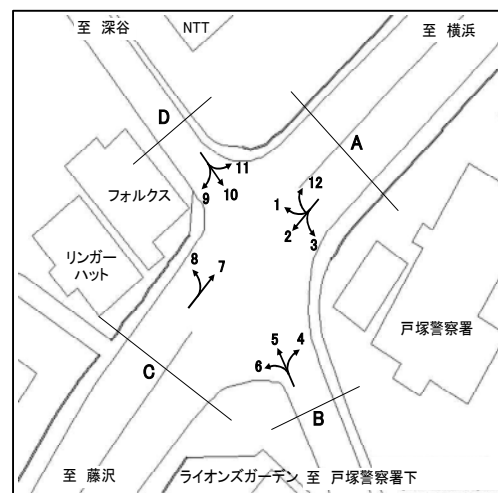

方向 種別 時間帯	C 流入部 (7+ 8)								C 流出部 (2+ 6+ 9)							
	乗用車 (台)	バス (台)	小型 貨物車 (台)	大型 貨物車 (台)	合計 (台)	大型車 混入率 (%)	時間 係数 (%)	二輪車 (台)	乗用車 (台)	バス (台)	小型 貨物車 (台)	大型 貨物車 (台)	合計 (台)	大型車 混入率 (%)	時間 係数 (%)	二輪車 (台)
7:00- 8:00	890	2	671	213	1776	12.1	9.1	201	742	1	481	237	1461	16.3	9.1	79
8:00- 9:00	958	3	572	255	1788	14.4	9.1	179	736	6	374	257	1373	19.2	8.5	48
9:00-10:00	933	7	381	327	1648	20.3	8.4	57	792	4	277	337	1410	24.2	8.8	47
10:00-11:00	849	5	302	381	1537	25.1	7.9	38	697	2	236	345	1280	27.1	8.0	49
11:00-12:00	850	0	367	337	1554	21.7	7.9	36	686	3	226	338	1253	27.2	7.8	37
12:00-13:00	983	6	339	308	1636	19.2	8.4	53	728	3	259	318	1308	24.5	8.1	32
13:00-14:00	919	0	324	247	1490	16.6	7.6	44	713	2	252	311	1278	24.5	8.0	23
14:00-15:00	967	2	290	239	1498	16.1	7.7	45	777	7	306	334	1424	23.9	8.9	37
15:00-16:00	1001	5	309	189	1504	12.9	7.7	57	799	3	337	262	1401	18.9	8.7	38
16:00-17:00	1048	2	426	179	1655	10.9	8.5	59	772	0	338	232	1342	17.3	8.4	52
17:00-18:00	1150	5	484	156	1795	9.0	9.2	91	758	2	344	132	1236	10.8	7.7	64
18:00-19:00	1238	1	364	85	1688	5.1	8.6	80	862	0	335	101	1298	7.8	8.1	96
全時間合計	11786	38	4829	2916	19569	15.1	100.0	940	9062	33	3765	3204	16064	20.2	100.0	602

方向 種別 時間帯	C 合計 (2+ 6+ 7+ 8+ 9)															
	乗用車 (台)	バス (台)	小型 貨物車 (台)	大型 貨物車 (台)	合計 (台)	大型車 混入率 (%)	時間 係数 (%)	二輪車 (台)	乗用車 (台)	バス (台)	小型 貨物車 (台)	大型 貨物車 (台)	合計 (台)	大型車 混入率 (%)	時間 係数 (%)	二輪車 (台)
7:00- 8:00									1632	3	1152	450	3237	14.0	9.1	280
8:00- 9:00									1694	9	946	512	3161	16.5	8.9	227
9:00-10:00									1725	11	658	664	3058	22.1	8.6	104
10:00-11:00									1546	7	538	726	2817	26.0	7.9	87
11:00-12:00									1536	3	593	675	2807	24.2	7.9	73
12:00-13:00									1711	9	598	626	2944	21.6	8.3	85
13:00-14:00									1632	2	576	558	2768	20.2	7.8	67
14:00-15:00									1744	9	596	573	2922	19.9	8.2	82
15:00-16:00									1800	8	646	451	2905	15.8	8.2	95
16:00-17:00									1820	2	764	411	2997	13.8	8.4	111
17:00-18:00									1908	7	828	288	3031	9.7	8.5	155
18:00-19:00									2100	1	699	186	2986	6.3	8.4	176
全時間合計									20848	71	8594	6120	35633	17.4	100.0	1542

断面別自動車交通量調査表

調査地点 : No.25 R001-17(A) 戸塚警察署

調査年月日 : 令和 5年11月14日(火) 天候:晴れ

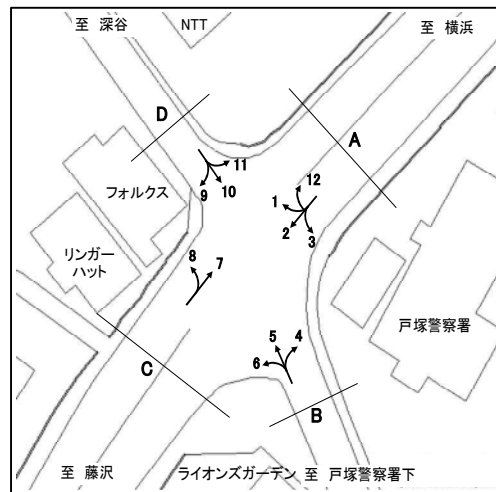

方向 種別 時間帯	D 流入部 (9+10+11)								D 流出部 (1+ 5+ 8)							
	乗用車 (台)	バス (台)	小型 貨物車 (台)	大型 貨物車 (台)	合計 (台)	大型車 混入率 (%)	時間 係数 (%)	二輪車 (台)	乗用車 (台)	バス (台)	小型 貨物車 (台)	大型 貨物車 (台)	合計 (台)	大型車 混入率 (%)	時間 係数 (%)	二輪車 (台)
7:00- 8:00	177	15	128	38	358	14.8	10.1	10	82	5	34	20	141	17.7	5.6	9
8:00- 9:00	177	6	81	28	292	11.6	8.2	15	114	8	42	11	175	10.9	6.9	10
9:00-10:00	208	8	68	35	319	13.5	9.0	15	119	5	34	24	182	15.9	7.2	10
10:00-11:00	199	5	70	29	303	11.2	8.6	21	131	6	43	23	203	14.3	8.1	11
11:00-12:00	189	5	71	27	292	11.0	8.2	12	135	4	42	17	198	10.6	7.9	9
12:00-13:00	185	5	41	25	256	11.7	7.2	24	166	5	60	19	250	9.6	9.9	13
13:00-14:00	202	6	71	23	302	9.6	8.5	18	140	3	53	14	210	8.1	8.3	8
14:00-15:00	182	10	65	19	276	10.5	7.8	15	150	4	54	17	225	9.3	8.9	14
15:00-16:00	190	6	71	23	290	10.0	8.2	13	164	5	59	13	241	7.5	9.6	8
16:00-17:00	185	9	88	25	307	11.1	8.7	21	160	5	61	21	247	10.5	9.8	10
17:00-18:00	210	5	59	6	280	3.9	7.9	17	158	7	42	13	220	9.1	8.7	25
18:00-19:00	216	4	45	3	268	2.6	7.6	19	163	5	45	13	226	8.0	9.0	15
全時間合計	2320	84	858	281	3543	10.3	100.0	200	1682	62	569	205	2518	10.6	100.0	142

方向 種別 時間帯	D 合計 (1+ 5+ 8+ 9+10+11)															
	乗用車 (台)	バス (台)	小型 貨物車 (台)	大型 貨物車 (台)	合計 (台)	大型車 混入率 (%)	時間 係数 (%)	二輪車 (台)	乗用車 (台)	バス (台)	小型 貨物車 (台)	大型 貨物車 (台)	合計 (台)	大型車 混入率 (%)	時間 係数 (%)	二輪車 (台)
7:00- 8:00									259	20	162	58	499	15.6	8.2	19
8:00- 9:00									291	14	123	39	467	11.3	7.7	25
9:00-10:00									327	13	102	59	501	14.4	8.3	25
10:00-11:00									330	11	113	52	506	12.5	8.3	32
11:00-12:00									324	9	113	44	490	10.8	8.1	21
12:00-13:00									351	10	101	44	506	10.7	8.3	37
13:00-14:00									342	9	124	37	512	9.0	8.4	26
14:00-15:00									332	14	119	36	501	10.0	8.3	29
15:00-16:00									354	11	130	36	531	8.9	8.8	21
16:00-17:00									345	14	149	46	554	10.8	9.1	31
17:00-18:00									368	12	101	19	500	6.2	8.2	42
18:00-19:00									379	9	90	16	494	5.1	8.2	34
全時間合計									4002	146	1427	486	6061	10.4	100.0	342

断面別自動車交通量調査表

調査地点 : No.26 R001-18 山谷

調査年月日 : 令和 5年12月 7日(木) 天候:晴れ

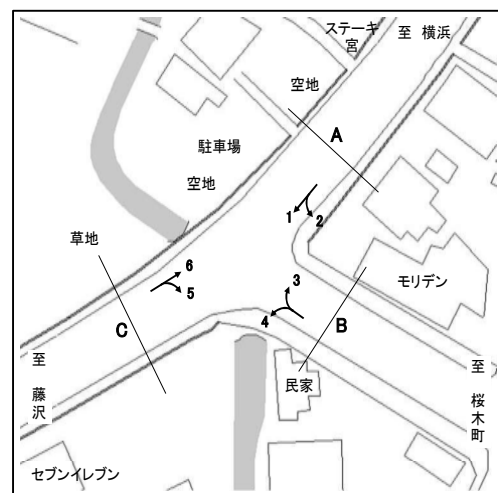

方向 種別 時間帯	A 流入部 (1+ 2)								A 流出部 (3+ 6)							
	乗用車 (台)	バス (台)	小型 貨物車 (台)	大型 貨物車 (台)	合計 (台)	大型車 混入率 (%)	時間 係数 (%)	二輪車 (台)	乗用車 (台)	バス (台)	小型 貨物車 (台)	大型 貨物車 (台)	合計 (台)	大型車 混入率 (%)	時間 係数 (%)	二輪車 (台)
7:00- 8:00	289	9	87	53	438	14.2	8.3	67	256	14	88	55	413	16.7	7.3	124
8:00- 9:00	304	15	79	66	464	17.5	8.8	48	296	15	90	38	439	12.1	7.8	95
9:00-10:00	262	11	76	76	425	20.5	8.0	46	296	11	81	71	459	17.9	8.1	60
10:00-11:00	257	9	81	63	410	17.6	7.8	44	295	15	72	98	480	23.5	8.5	69
11:00-12:00	272	10	94	77	453	19.2	8.6	56	289	12	104	62	467	15.8	8.3	53
12:00-13:00	343	12	80	59	494	14.4	9.3	52	300	10	79	66	455	16.7	8.1	51
13:00-14:00	327	10	78	50	465	12.9	8.8	39	323	9	78	62	472	15.0	8.4	43
14:00-15:00	292	10	74	52	428	14.5	8.1	44	333	13	102	69	517	15.9	9.2	60
15:00-16:00	297	10	75	35	417	10.8	7.9	49	336	14	109	52	511	12.9	9.1	52
16:00-17:00	276	12	68	39	395	12.9	7.5	53	355	13	95	31	494	8.9	8.7	52
17:00-18:00	321	11	83	22	437	7.6	8.3	109	394	10	85	27	516	7.2	9.1	75
18:00-19:00	356	11	79	14	460	5.4	8.7	96	338	12	61	12	423	5.7	7.5	78
全時間合計	3596	130	954	606	5286	13.9	100.0	703	3811	148	1044	643	5646	14.0	100.0	812

方向 種別 時間帯	A 合計 (1+ 2+ 3+ 6)															
	乗用車 (台)	バス (台)	小型 貨物車 (台)	大型 貨物車 (台)	合計 (台)	大型車 混入率 (%)	時間 係数 (%)	二輪車 (台)	乗用車 (台)	バス (台)	小型 貨物車 (台)	大型 貨物車 (台)	合計 (台)	大型車 混入率 (%)	時間 係数 (%)	二輪車 (台)
7:00- 8:00									545	23	175	108	851	15.4	7.8	191
8:00- 9:00									600	30	169	104	903	14.8	8.3	143
9:00-10:00									558	22	157	147	884	19.1	8.1	106
10:00-11:00									552	24	153	161	890	20.8	8.1	113
11:00-12:00									561	22	198	139	920	17.5	8.4	109
12:00-13:00									643	22	159	125	949	15.5	8.7	103
13:00-14:00									650	19	156	112	937	14.0	8.6	82
14:00-15:00									625	23	176	121	945	15.2	8.6	104
15:00-16:00									633	24	184	87	928	12.0	8.5	101
16:00-17:00									631	25	163	70	889	10.7	8.1	105
17:00-18:00									715	21	168	49	953	7.3	8.7	184
18:00-19:00									694	23	140	26	883	5.5	8.1	174
全時間合計									7407	278	1998	1249	10932	14.0	100.0	1515

断面別自動車交通量調査表

調査地点 : No.26 R001-18 山谷

調査年月日 : 令和 5年12月 7日(木) 天候:晴れ

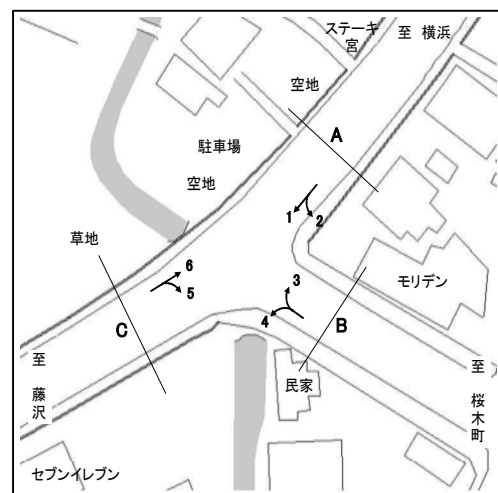

方向 種別 時間帯	B 流入部 (3+ 4)								B 流出部 (2+ 5)							
	乗用車 (台)	バス (台)	小型 貨物車 (台)	大型 貨物車 (台)	合計 (台)	大型車 混入率 (%)	時間 係数 (%)	二輪車 (台)	乗用車 (台)	バス (台)	小型 貨物車 (台)	大型 貨物車 (台)	合計 (台)	大型車 混入率 (%)	時間 係数 (%)	二輪車 (台)
7:00- 8:00	239	11	61	20	331	9.4	7.4	48	292	19	116	42	469	13.0	9.6	71
8:00- 9:00	249	14	58	18	339	9.4	7.6	40	339	17	108	38	502	11.0	10.3	52
9:00-10:00	239	14	52	24	329	11.6	7.3	27	299	12	92	26	429	8.9	8.8	34
10:00-11:00	268	12	74	27	381	10.2	8.5	28	322	14	57	21	414	8.5	8.5	25
11:00-12:00	293	10	79	24	406	8.4	9.1	21	271	13	83	23	390	9.2	8.0	28
12:00-13:00	270	11	77	23	381	8.9	8.5	34	269	12	62	19	362	8.6	7.4	45
13:00-14:00	267	15	54	15	351	8.5	7.8	31	286	10	57	10	363	5.5	7.4	30
14:00-15:00	280	11	77	23	391	8.7	8.7	21	266	12	63	29	370	11.1	7.6	22
15:00-16:00	305	17	66	22	410	9.5	9.1	34	271	14	71	18	374	8.6	7.6	44
16:00-17:00	286	12	64	15	377	7.2	8.4	32	348	13	63	13	437	5.9	8.9	43
17:00-18:00	303	14	80	13	410	6.6	9.1	52	318	11	67	8	404	4.7	8.3	70
18:00-19:00	296	14	54	15	379	7.7	8.5	44	303	14	51	8	376	5.9	7.7	52
全時間合計	3295	155	796	239	4485	8.8	100.0	412	3584	161	890	255	4890	8.5	100.0	516

方向 種別 時間帯									B 合計 (2+ 3+ 4+ 5)							
	乗用車 (台)	バス (台)	小型 貨物車 (台)	大型 貨物車 (台)	合計 (台)	大型車 混入率 (%)	時間 係数 (%)	二輪車 (台)	乗用車 (台)	バス (台)	小型 貨物車 (台)	大型 貨物車 (台)	合計 (台)	大型車 混入率 (%)	時間 係数 (%)	二輪車 (台)
7:00- 8:00									531	30	177	62	800	11.5	8.5	119
8:00- 9:00									588	31	166	56	841	10.3	9.0	92
9:00-10:00									538	26	144	50	758	10.0	8.1	61
10:00-11:00									590	26	131	48	795	9.3	8.5	53
11:00-12:00									564	23	162	47	796	8.8	8.5	49
12:00-13:00									539	23	139	42	743	8.7	7.9	79
13:00-14:00									553	25	111	25	714	7.0	7.6	61
14:00-15:00									546	23	140	52	761	9.9	8.1	43
15:00-16:00									576	31	137	40	784	9.1	8.4	78
16:00-17:00									634	25	127	28	814	6.5	8.7	75
17:00-18:00									621	25	147	21	814	5.7	8.7	122
18:00-19:00									599	28	105	23	755	6.8	8.1	96
全時間合計									6879	316	1686	494	9375	8.6	100.0	928

断面別自動車交通量調査表

調査地点 : No.26 R001-18 山谷

調査年月日 : 令和 5年12月 7日(木) 天候:晴れ

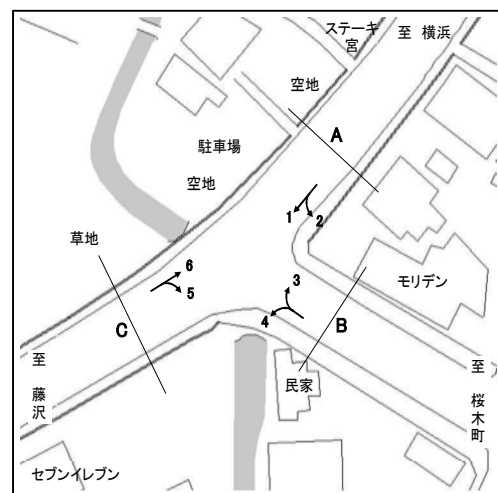

方向 種別 時間帯	C 流入部 (5+ 6)								C 流出部 (1+ 4)							
	乗用車 (台)	バス (台)	小型 貨物車 (台)	大型 貨物車 (台)	合計 (台)	大型車 混入率 (%)	時間 係数 (%)	二輪車 (台)	乗用車 (台)	バス (台)	小型 貨物車 (台)	大型 貨物車 (台)	合計 (台)	大型車 混入率 (%)	時間 係数 (%)	二輪車 (台)
7:00- 8:00	380	33	165	86	664	17.9	8.2	174	360	20	109	62	551	14.9	7.5	94
8:00- 9:00	446	29	160	58	693	12.6	8.6	128	364	26	99	66	555	16.6	7.6	69
9:00-10:00	444	22	145	89	700	15.9	8.7	72	350	24	100	92	566	20.5	7.7	51
10:00-11:00	480	28	102	112	722	19.4	8.9	73	388	20	128	83	619	16.6	8.5	51
11:00-12:00	417	25	153	73	668	14.7	8.3	66	422	20	139	89	670	16.3	9.1	62
12:00-13:00	405	21	107	76	609	15.9	7.5	73	449	22	123	73	667	14.2	9.1	63
13:00-14:00	450	19	117	68	654	13.3	8.1	57	435	25	114	61	635	13.5	8.7	54
14:00-15:00	457	22	128	84	691	15.3	8.5	70	430	18	114	61	623	12.7	8.5	53
15:00-16:00	432	25	145	62	664	13.1	8.2	75	427	24	106	49	606	12.0	8.3	62
16:00-17:00	540	25	127	38	730	8.6	9.0	72	399	23	101	48	571	12.4	7.8	62
17:00-18:00	533	20	112	29	694	7.1	8.6	116	445	24	123	29	621	8.5	8.5	132
18:00-19:00	475	24	83	17	599	6.8	7.4	99	486	23	104	26	639	7.7	8.7	109
全時間合計	5459	293	1544	792	8088	13.4	100.0	1075	4955	269	1360	739	7323	13.8	100.0	862

方向 種別 時間帯									C 合計 (1+ 4+ 5+ 6)							
	乗用車 (台)	バス (台)	小型 貨物車 (台)	大型 貨物車 (台)	合計 (台)	大型車 混入率 (%)	時間 係数 (%)	二輪車 (台)	乗用車 (台)	バス (台)	小型 貨物車 (台)	大型 貨物車 (台)	合計 (台)	大型車 混入率 (%)	時間 係数 (%)	二輪車 (台)
7:00- 8:00									740	53	274	148	1215	16.5	7.9	268
8:00- 9:00									810	55	259	124	1248	14.3	8.1	197
9:00-10:00									794	46	245	181	1266	17.9	8.2	123
10:00-11:00									868	48	230	195	1341	18.1	8.7	124
11:00-12:00									839	45	292	162	1338	15.5	8.7	128
12:00-13:00									854	43	230	149	1276	15.0	8.3	136
13:00-14:00									885	44	231	129	1289	13.4	8.4	111
14:00-15:00									887	40	242	145	1314	14.1	8.5	123
15:00-16:00									859	49	251	111	1270	12.6	8.2	137
16:00-17:00									939	48	228	86	1301	10.3	8.4	134
17:00-18:00									978	44	235	58	1315	7.8	8.5	248
18:00-19:00									961	47	187	43	1238	7.3	8.0	208
全時間合計									10414	562	2904	1531	15411	13.6	100.0	1937

断面別自動車交通量調査表

調査地点 : No.27 R001-19 浜松町

調査年月日 : 令和 5年11月30日(木) 天候:晴れ

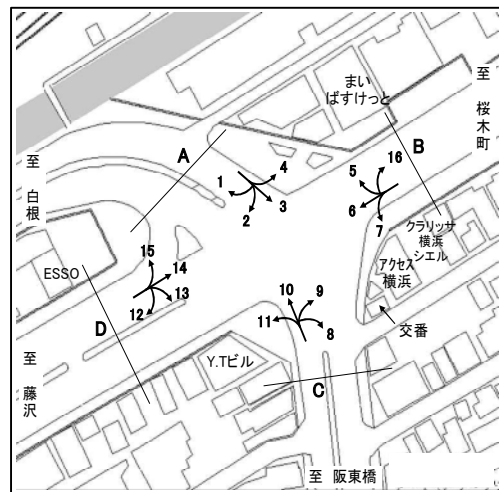

方向 種別 時間帯	A 流入部(1+ 2+ 3+ 4)								A 流出部(1+ 5+10+15)							
	乗用車 (台)	バス (台)	小型 貨物車 (台)	大型 貨物車 (台)	合計 (台)	大型車 混入率 (%)	時間 係数 (%)	二輪車 (台)	乗用車 (台)	バス (台)	小型 貨物車 (台)	大型 貨物車 (台)	合計 (台)	大型車 混入率 (%)	時間 係数 (%)	二輪車 (台)
7:00- 8:00	634	21	248	93	996	11.4	8.8	195	383	11	151	66	611	12.6	6.1	82
8:00- 9:00	717	9	280	89	1095	8.9	9.7	146	494	14	199	56	763	9.2	7.7	92
9:00-10:00	645	19	251	84	999	10.3	8.8	103	418	21	201	94	734	15.7	7.4	68
10:00-11:00	593	20	227	81	921	11.0	8.2	69	563	30	161	97	851	14.9	8.6	52
11:00-12:00	615	12	241	73	941	9.0	8.3	84	455	31	164	85	735	15.8	7.4	68
12:00-13:00	604	18	182	67	871	9.8	7.7	76	557	12	168	62	799	9.3	8.0	67
13:00-14:00	577	20	228	81	906	11.1	8.0	82	521	14	218	67	820	9.9	8.2	67
14:00-15:00	565	22	236	71	894	10.4	7.9	71	539	32	212	88	871	13.8	8.8	67
15:00-16:00	673	32	233	39	977	7.3	8.7	88	606	23	240	66	935	9.5	9.4	82
16:00-17:00	676	23	197	20	916	4.7	8.1	91	537	18	216	68	839	10.3	8.4	100
17:00-18:00	677	16	222	12	927	3.0	8.2	121	731	13	232	26	1002	3.9	10.1	170
18:00-19:00	659	19	161	11	850	3.5	7.5	118	813	15	144	12	984	2.7	9.9	148
全時間合計	7635	231	2706	721	11293	8.4	100.0	1244	6617	234	2306	787	9944	10.3	100.0	1063

方向 種別 時間帯									A 合計 (1+ 1+ 2+ 3+ 4+ 5+10+15)							
	乗用車 (台)	バス (台)	小型 貨物車 (台)	大型 貨物車 (台)	合計 (台)	大型車 混入率 (%)	時間 係数 (%)	二輪車 (台)	乗用車 (台)	バス (台)	小型 貨物車 (台)	大型 貨物車 (台)	合計 (台)	大型車 混入率 (%)	時間 係数 (%)	二輪車 (台)
7:00- 8:00									1017	32	399	159	1607	11.9	7.6	277
8:00- 9:00									1211	23	479	145	1858	9.0	8.7	238
9:00-10:00									1063	40	452	178	1733	12.6	8.2	171
10:00-11:00									1156	50	388	178	1772	12.9	8.3	121
11:00-12:00									1070	43	405	158	1676	12.0	7.9	152
12:00-13:00									1161	30	350	129	1670	9.5	7.9	143
13:00-14:00									1098	34	446	148	1726	10.5	8.1	149
14:00-15:00									1104	54	448	159	1765	12.1	8.3	138
15:00-16:00									1279	55	473	105	1912	8.4	9.0	170
16:00-17:00									1213	41	413	88	1755	7.4	8.3	191
17:00-18:00									1408	29	454	38	1929	3.5	9.1	291
18:00-19:00									1472	34	305	23	1834	3.1	8.6	266
全時間合計									14252	465	5012	1508	21237	9.3	100.0	2307

断面別自動車交通量調査表

調査地点 : No.27 R001-19 浜松町

調査年月日 : 令和 5年11月30日(木) 天候:晴れ

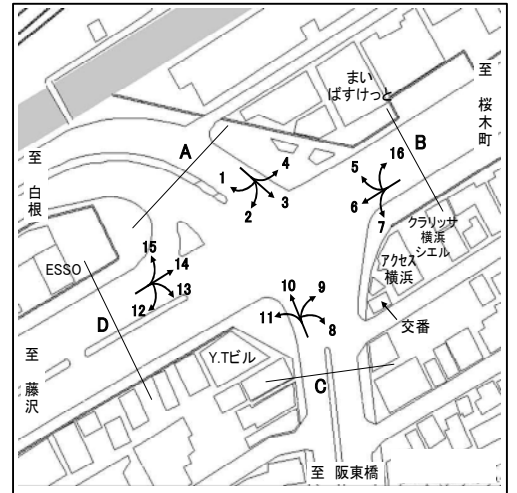

方向 種別 時間帯	B 流入部 (5+ 6+ 7+16)								B 流出部 (4+ 9+14+16)							
	乗用車 (台)	バス (台)	小型 貨物車 (台)	大型 貨物車 (台)	合計 (台)	大型車 混入率 (%)	時間 係数 (%)	二輪車 (台)	乗用車 (台)	バス (台)	小型 貨物車 (台)	大型 貨物車 (台)	合計 (台)	大型車 混入率 (%)	時間 係数 (%)	二輪車 (台)
7:00- 8:00	476	22	150	132	780	19.7	6.3	48	855	24	353	180	1412	14.4	10.1	273
8:00- 9:00	548	14	167	128	857	16.6	6.9	49	795	18	293	154	1260	13.7	9.0	194
9:00-10:00	534	21	219	164	938	19.7	7.6	38	810	23	256	169	1258	15.3	9.0	116
10:00-11:00	594	24	206	165	989	19.1	8.0	52	742	16	273	151	1182	14.1	8.4	84
11:00-12:00	605	24	227	164	1020	18.4	8.2	56	744	18	249	164	1175	15.5	8.4	80
12:00-13:00	707	11	211	144	1073	14.4	8.7	60	806	14	232	162	1214	14.5	8.6	88
13:00-14:00	619	15	198	140	972	15.9	7.9	52	711	15	280	129	1135	12.7	8.1	68
14:00-15:00	684	18	223	124	1049	13.5	8.5	58	721	20	262	106	1109	11.4	7.9	71
15:00-16:00	795	19	246	118	1178	11.6	9.5	88	797	29	239	103	1168	11.3	8.3	72
16:00-17:00	761	19	240	99	1119	10.5	9.0	117	749	18	217	59	1043	7.4	7.4	95
17:00-18:00	904	14	258	47	1223	5.0	9.9	172	814	15	225	47	1101	5.6	7.8	88
18:00-19:00	949	19	165	39	1172	4.9	9.5	217	771	20	151	40	982	6.1	7.0	73
全時間合計	8176	220	2510	1464	12370	13.6	100.0	1007	9315	230	3030	1464	14039	12.1	100.0	1302

方向 種別 時間帯	B 合計 (4+ 5+ 6+ 7+ 9+14+16+16)															
	乗用車 (台)	バス (台)	小型 貨物車 (台)	大型 貨物車 (台)	合計 (台)	大型車 混入率 (%)	時間 係数 (%)	二輪車 (台)	乗用車 (台)	バス (台)	小型 貨物車 (台)	大型 貨物車 (台)	合計 (台)	大型車 混入率 (%)	時間 係数 (%)	二輪車 (台)
7:00- 8:00									1331	46	503	312	2192	16.3	8.3	321
8:00- 9:00									1343	32	460	282	2117	14.8	8.0	243
9:00-10:00									1344	44	475	333	2196	17.2	8.3	154
10:00-11:00									1336	40	479	316	2171	16.4	8.2	136
11:00-12:00									1349	42	476	328	2195	16.9	8.3	136
12:00-13:00									1513	25	443	306	2287	14.5	8.7	148
13:00-14:00									1330	30	478	269	2107	14.2	8.0	120
14:00-15:00									1405	38	485	230	2158	12.4	8.2	129
15:00-16:00									1592	48	485	221	2346	11.5	8.9	160
16:00-17:00									1510	37	457	158	2162	9.0	8.2	212
17:00-18:00									1718	29	483	94	2324	5.3	8.8	260
18:00-19:00									1720	39	316	79	2154	5.5	8.2	290
全時間合計									17491	450	5540	2928	26409	12.8	100.0	2309

断面別自動車交通量調査表

調査地点 : No.27 R001-19 浜松町

調査年月日 : 令和 5年11月30日(木) 天候:晴れ

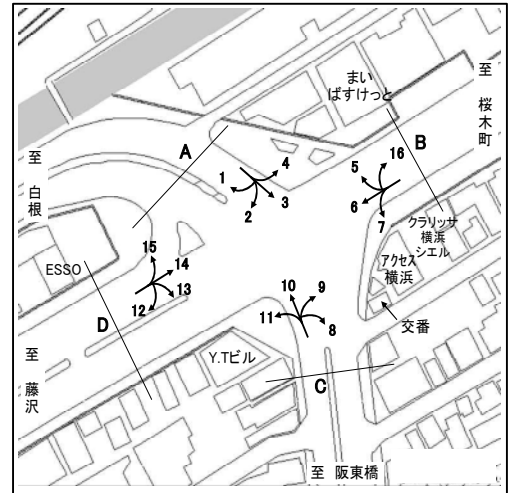

方向 種別 時間帯	C 流入部 (8+ 9+10+11)								C 流出部 (3+ 7+ 8+13)							
	乗用車 (台)	バス (台)	小型 貨物車 (台)	大型 貨物車 (台)	合計 (台)	大型車 混入率 (%)	時間 係数 (%)	二輪車 (台)	乗用車 (台)	バス (台)	小型 貨物車 (台)	大型 貨物車 (台)	合計 (台)	大型車 混入率 (%)	時間 係数 (%)	二輪車 (台)
7:00- 8:00	379	10	155	46	590	9.5	7.9	79	353	17	135	59	564	13.5	8.5	116
8:00- 9:00	413	12	162	36	623	7.7	8.4	81	431	6	169	37	643	6.7	9.7	88
9:00-10:00	385	12	162	57	616	11.2	8.3	56	384	13	177	50	624	10.1	9.4	59
10:00-11:00	429	9	150	62	650	10.9	8.7	47	324	12	133	47	516	11.4	7.8	42
11:00-12:00	348	9	130	51	538	11.2	7.2	56	340	6	153	49	548	10.0	8.2	50
12:00-13:00	396	7	137	49	589	9.5	7.9	54	366	13	120	45	544	10.7	8.2	54
13:00-14:00	398	8	178	51	635	9.3	8.5	54	337	6	150	60	553	11.9	8.3	57
14:00-15:00	398	13	157	51	619	10.3	8.3	47	317	9	157	56	539	12.1	8.1	51
15:00-16:00	407	11	173	47	638	9.1	8.6	64	391	9	155	34	589	7.3	8.8	54
16:00-17:00	381	6	158	37	582	7.4	7.8	76	329	7	123	13	472	4.2	7.1	63
17:00-18:00	500	8	181	16	705	3.4	9.5	113	385	8	147	8	548	2.9	8.2	80
18:00-19:00	524	5	113	10	652	2.3	8.8	88	407	9	96	6	518	2.9	7.8	87
全時間合計	4958	110	1856	513	7437	8.4	100.0	815	4364	115	1715	464	6658	8.7	100.0	801

方向 種別 時間帯	C 合計 (3+ 7+ 8+ 8+ 9+10+11+13)															
	乗用車 (台)	バス (台)	小型 貨物車 (台)	大型 貨物車 (台)	合計 (台)	大型車 混入率 (%)	時間 係数 (%)	二輪車 (台)	乗用車 (台)	バス (台)	小型 貨物車 (台)	大型 貨物車 (台)	合計 (台)	大型車 混入率 (%)	時間 係数 (%)	二輪車 (台)
7:00- 8:00									732	27	290	105	1154	11.4	8.2	195
8:00- 9:00									844	18	331	73	1266	7.2	9.0	169
9:00-10:00									769	25	339	107	1240	10.6	8.8	115
10:00-11:00									753	21	283	109	1166	11.1	8.3	89
11:00-12:00									688	15	283	100	1086	10.6	7.7	106
12:00-13:00									762	20	257	94	1133	10.1	8.0	108
13:00-14:00									735	14	328	111	1188	10.5	8.4	111
14:00-15:00									715	22	314	107	1158	11.1	8.2	98
15:00-16:00									798	20	328	81	1227	8.2	8.7	118
16:00-17:00									710	13	281	50	1054	6.0	7.5	139
17:00-18:00									885	16	328	24	1253	3.2	8.9	193
18:00-19:00									931	14	209	16	1170	2.6	8.3	175
全時間合計									9322	225	3571	977	14095	8.5	100.0	1616

断面別自動車交通量調査表

調査地点 : No.27 R001-19 浜松町

調査年月日 : 令和 5年11月30日(木) 天候:晴れ

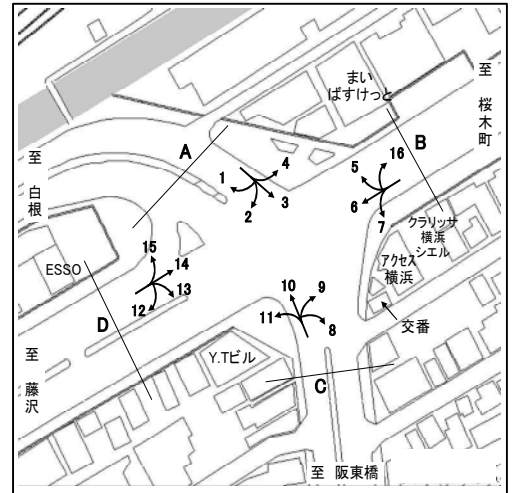

方向 種別 時間帯	D 流入部(12+13+14+15)								D 流出部(2+ 6+11+12)							
	乗用車 (台)	バス (台)	小型 貨物車 (台)	大型 貨物車 (台)	合計 (台)	大型車 混入率 (%)	時間 係数 (%)	二輪車 (台)	乗用車 (台)	バス (台)	小型 貨物車 (台)	大型 貨物車 (台)	合計 (台)	大型車 混入率 (%)	時間 係数 (%)	二輪車 (台)
7:00- 8:00	608	23	238	135	1004	15.7	9.2	219	506	24	152	101	783	16.0	6.9	70
8:00- 9:00	606	22	215	118	961	14.6	8.8	159	564	19	163	124	870	16.4	7.7	61
9:00-10:00	562	24	199	145	930	18.2	8.6	93	514	19	197	137	867	18.0	7.7	47
10:00-11:00	553	23	201	125	902	16.4	8.3	64	540	18	217	138	913	17.1	8.1	54
11:00-12:00	515	27	192	146	880	19.7	8.1	60	544	17	224	136	921	16.6	8.1	58
12:00-13:00	617	14	188	137	956	15.8	8.8	74	595	11	198	128	932	14.9	8.2	55
13:00-14:00	524	13	220	115	872	14.7	8.0	56	549	21	176	131	877	17.3	7.7	52
14:00-15:00	553	26	209	102	890	14.4	8.2	62	623	18	194	98	933	12.4	8.2	49
15:00-16:00	644	23	208	98	973	12.4	8.9	58	725	24	226	99	1074	11.5	9.5	90
16:00-17:00	550	20	171	64	805	10.4	7.4	78	753	25	210	80	1068	9.8	9.4	104
17:00-18:00	638	14	187	44	883	6.6	8.1	82	789	16	244	38	1087	5.0	9.6	150
18:00-19:00	634	18	128	36	816	6.6	7.5	75	775	17	176	38	1006	5.5	8.9	190
全時間合計	7004	247	2356	1265	10872	13.9	100.0	1080	7477	229	2377	1248	11331	13.0	100.0	980

方向 種別 時間帯	D 合計 (2+ 6+11+12+12+13+14+15)															
	乗用車 (台)	バス (台)	小型 貨物車 (台)	大型 貨物車 (台)	合計 (台)	大型車 混入率 (%)	時間 係数 (%)	二輪車 (台)	乗用車 (台)	バス (台)	小型 貨物車 (台)	大型 貨物車 (台)	合計 (台)	大型車 混入率 (%)	時間 係数 (%)	二輪車 (台)
7:00- 8:00									1114	47	390	236	1787	15.8	8.0	289
8:00- 9:00									1170	41	378	242	1831	15.5	8.2	220
9:00-10:00									1076	43	396	282	1797	18.1	8.1	140
10:00-11:00									1093	41	418	263	1815	16.7	8.2	118
11:00-12:00									1059	44	416	282	1801	18.1	8.1	118
12:00-13:00									1212	25	386	265	1888	15.4	8.5	129
13:00-14:00									1073	34	396	246	1749	16.0	7.9	108
14:00-15:00									1176	44	403	200	1823	13.4	8.2	111
15:00-16:00									1369	47	434	197	2047	11.9	9.2	148
16:00-17:00									1303	45	381	144	1873	10.1	8.4	182
17:00-18:00									1427	30	431	82	1970	5.7	8.9	232
18:00-19:00									1409	35	304	74	1822	6.0	8.2	265
全時間合計									14481	476	4733	2513	22203	13.5	100.0	2060

断面別自動車交通量調査表

調査地点 : No.28 R001-20 高島町

調査年月日 : 令和 5年11月30日(木) 天候:晴れ

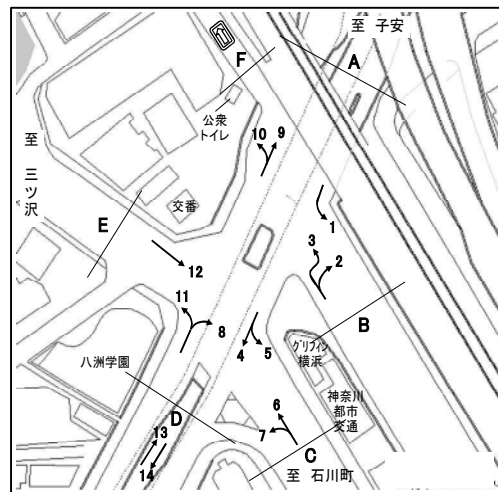

方向 種別 時間帯	A 流入部 (1+ 4+ 5)								A 流出部 (2+ 9)							
	乗用車 (台)	バス (台)	小型 貨物車 (台)	大型 貨物車 (台)	合計 (台)	大型車 混入率 (%)	時間 係数 (%)	二輪車 (台)	乗用車 (台)	バス (台)	小型 貨物車 (台)	大型 貨物車 (台)	合計 (台)	大型車 混入率 (%)	時間 係数 (%)	二輪車 (台)
7:00- 8:00	291	45	129	34	499	15.8	6.6	69	363	52	139	31	585	14.2	6.9	100
8:00- 9:00	378	41	157	51	627	14.7	8.3	70	427	43	171	40	681	12.2	8.0	87
9:00-10:00	331	42	122	75	570	20.5	7.5	49	495	46	153	44	738	12.2	8.7	82
10:00-11:00	332	32	144	68	576	17.4	7.6	30	488	36	173	35	732	9.7	8.6	59
11:00-12:00	376	33	140	47	596	13.4	7.9	44	403	38	164	28	633	10.4	7.5	52
12:00-13:00	510	34	135	40	719	10.3	9.5	41	445	29	150	27	651	8.6	7.7	61
13:00-14:00	394	39	125	41	599	13.4	7.9	62	471	38	154	29	692	9.7	8.2	57
14:00-15:00	424	39	136	31	630	11.1	8.3	44	484	37	158	43	722	11.1	8.5	59
15:00-16:00	459	39	141	22	661	9.2	8.7	74	512	50	164	38	764	11.5	9.0	46
16:00-17:00	452	40	140	23	655	9.6	8.6	75	543	42	146	14	745	7.5	8.8	57
17:00-18:00	568	43	166	20	797	7.9	10.5	109	676	46	120	13	855	6.9	10.1	76
18:00-19:00	506	43	93	9	651	8.0	8.6	107	547	38	85	9	679	6.9	8.0	64
全時間合計	5021	470	1628	461	7580	12.3	100.0	774	5854	495	1777	351	8477	10.0	100.0	800

方向 種別 時間帯	A 合計 (1+ 2+ 4+ 5+ 9)															
	乗用車 (台)	バス (台)	小型 貨物車 (台)	大型 貨物車 (台)	合計 (台)	大型車 混入率 (%)	時間 係数 (%)	二輪車 (台)	乗用車 (台)	バス (台)	小型 貨物車 (台)	大型 貨物車 (台)	合計 (台)	大型車 混入率 (%)	時間 係数 (%)	二輪車 (台)
7:00- 8:00									654	97	268	65	1084	14.9	6.8	169
8:00- 9:00									805	84	328	91	1308	13.4	8.1	157
9:00-10:00									826	88	275	119	1308	15.8	8.1	131
10:00-11:00									820	68	317	103	1308	13.1	8.1	89
11:00-12:00									779	71	304	75	1229	11.9	7.7	96
12:00-13:00									955	63	285	67	1370	9.5	8.5	102
13:00-14:00									865	77	279	70	1291	11.4	8.0	119
14:00-15:00									908	76	294	74	1352	11.1	8.4	103
15:00-16:00									971	89	305	60	1425	10.5	8.9	120
16:00-17:00									995	82	286	37	1400	8.5	8.7	132
17:00-18:00									1244	89	286	33	1652	7.4	10.3	185
18:00-19:00									1053	81	178	18	1330	7.4	8.3	171
全時間合計									10875	965	3405	812	16057	11.1	100.0	1574

断面別自動車交通量調査表

調査地点 : No.28 R001-20 高島町

調査年月日 : 令和 5年11月30日(木) 天候:晴れ

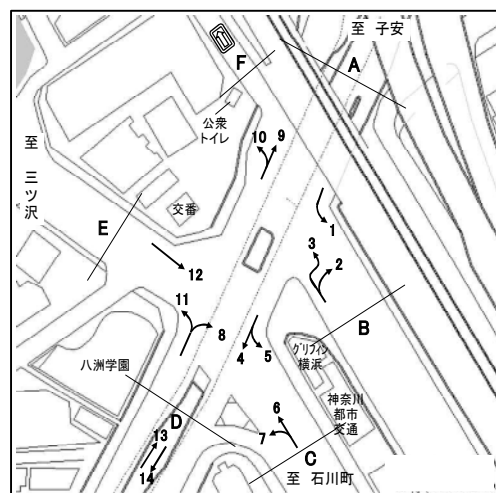

方向 種別 時間帯	B 流入部 (2+ 3)								B 流出部 (1)							
	乗用車 (台)	バス (台)	小型 貨物車 (台)	大型 貨物車 (台)	合計 (台)	大型車 混入率 (%)	時間 係数 (%)	二輪車 (台)	乗用車 (台)	バス (台)	小型 貨物車 (台)	大型 貨物車 (台)	合計 (台)	大型車 混入率 (%)	時間 係数 (%)	二輪車 (台)
7:00- 8:00	247	39	118	16	420	13.1	8.0	71	107	27	44	8	186	18.8	8.4	24
8:00- 9:00	256	26	141	32	455	12.7	8.6	34	126	24	45	9	204	16.2	9.2	28
9:00-10:00	293	31	111	28	463	12.7	8.8	49	103	27	30	10	170	21.8	7.7	14
10:00-11:00	258	22	110	22	412	10.7	7.8	33	101	19	40	13	173	18.5	7.8	10
11:00-12:00	217	27	109	14	367	11.2	7.0	23	104	22	36	12	174	19.5	7.9	12
12:00-13:00	263	19	98	15	395	8.6	7.5	31	120	22	36	6	184	15.2	8.3	12
13:00-14:00	266	25	98	18	407	10.6	7.7	26	103	23	30	7	163	18.4	7.4	15
14:00-15:00	280	23	104	23	430	10.7	8.2	35	105	23	37	3	168	15.5	7.6	9
15:00-16:00	298	26	109	25	458	11.1	8.7	28	130	25	32	3	190	14.7	8.6	15
16:00-17:00	322	30	108	10	470	8.5	8.9	31	136	26	29	2	193	14.5	8.7	19
17:00-18:00	433	30	93	4	560	6.1	10.6	56	136	27	42	0	205	13.2	9.3	18
18:00-19:00	340	27	64	4	435	7.1	8.3	38	142	27	29	2	200	14.5	9.0	24
全時間合計	3473	325	1263	211	5272	10.2	100.0	455	1413	292	430	75	2210	16.6	100.0	200

方向 種別 時間帯	B 合計 (1+ 2+ 3)															
	乗用車 (台)	バス (台)	小型 貨物車 (台)	大型 貨物車 (台)	合計 (台)	大型車 混入率 (%)	時間 係数 (%)	二輪車 (台)	乗用車 (台)	バス (台)	小型 貨物車 (台)	大型 貨物車 (台)	合計 (台)	大型車 混入率 (%)	時間 係数 (%)	二輪車 (台)
7:00- 8:00									354	66	162	24	606	14.9	8.1	95
8:00- 9:00									382	50	186	41	659	13.8	8.8	62
9:00-10:00									396	58	141	38	633	15.2	8.5	63
10:00-11:00									359	41	150	35	585	13.0	7.8	43
11:00-12:00									321	49	145	26	541	13.9	7.2	35
12:00-13:00									383	41	134	21	579	10.7	7.7	43
13:00-14:00									369	48	128	25	570	12.8	7.6	41
14:00-15:00									385	46	141	26	598	12.0	8.0	44
15:00-16:00									428	51	141	28	648	12.2	8.7	43
16:00-17:00									458	56	137	12	663	10.3	8.9	50
17:00-18:00									569	57	135	4	765	8.0	10.2	74
18:00-19:00									482	54	93	6	635	9.4	8.5	62
全時間合計									4886	617	1693	286	7482	12.1	100.0	655

断面別自動車交通量調査表

調査地点 : No.28 R001-20 高島町

調査年月日 : 令和 5年11月30日(木) 天候:晴れ

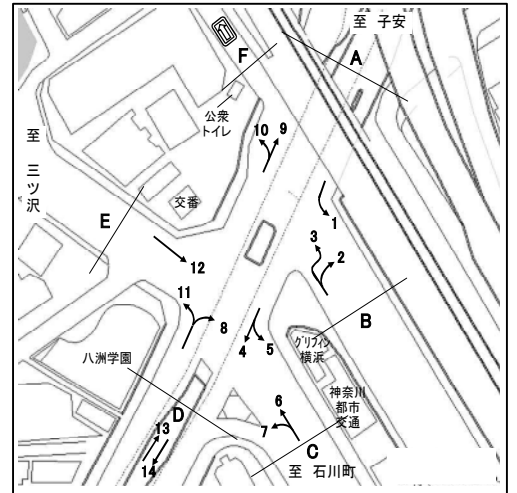

方向 種別 時間帯	C 流入部 (6+ 7)								C 流出部 (5+ 8+12)							
	乗用車 (台)	バス (台)	小型 貨物車 (台)	大型 貨物車 (台)	合計 (台)	大型車 混入率 (%)	時間 係数 (%)	二輪車 (台)	乗用車 (台)	バス (台)	小型 貨物車 (台)	大型 貨物車 (台)	合計 (台)	大型車 混入率 (%)	時間 係数 (%)	二輪車 (台)
7:00- 8:00	327	10	120	49	506	11.7	5.9	54	674	14	260	107	1055	11.5	8.8	144
8:00- 9:00	417	14	142	34	607	7.9	7.1	41	688	12	248	126	1074	12.8	9.0	124
9:00-10:00	403	15	136	74	628	14.2	7.3	37	634	9	205	105	953	12.0	8.0	76
10:00-11:00	440	11	147	57	655	10.4	7.6	37	597	6	244	102	949	11.4	7.9	50
11:00-12:00	419	8	141	51	619	9.5	7.2	36	694	11	210	86	1001	9.7	8.4	66
12:00-13:00	559	10	163	45	777	7.1	9.1	40	790	6	213	57	1066	5.9	8.9	67
13:00-14:00	558	7	161	49	775	7.2	9.0	57	690	12	170	64	936	8.1	7.8	69
14:00-15:00	498	8	182	59	747	9.0	8.7	46	693	9	202	62	966	7.3	8.1	78
15:00-16:00	551	8	165	54	778	8.0	9.1	54	756	15	180	34	985	5.0	8.2	74
16:00-17:00	589	9	198	48	844	6.8	9.9	57	771	12	197	45	1025	5.6	8.6	81
17:00-18:00	687	10	157	27	881	4.2	10.3	78	779	9	199	25	1012	3.4	8.4	108
18:00-19:00	660	11	69	10	750	2.8	8.8	92	804	10	141	8	963	1.9	8.0	98
全時間合計	6108	121	1781	557	8567	7.9	100.0	629	8570	125	2469	821	11985	7.9	100.0	1035

方向 種別 時間帯									C 合計 (5+ 6+ 7+ 8+12)							
	乗用車 (台)	バス (台)	小型 貨物車 (台)	大型 貨物車 (台)	合計 (台)	大型車 混入率 (%)	時間 係数 (%)	二輪車 (台)	乗用車 (台)	バス (台)	小型 貨物車 (台)	大型 貨物車 (台)	合計 (台)	大型車 混入率 (%)	時間 係数 (%)	二輪車 (台)
7:00- 8:00									1001	24	380	156	1561	11.5	7.6	198
8:00- 9:00									1105	26	390	160	1681	11.1	8.2	165
9:00-10:00									1037	24	341	179	1581	12.8	7.7	113
10:00-11:00									1037	17	391	159	1604	11.0	7.8	87
11:00-12:00									1113	19	351	137	1620	9.6	7.9	102
12:00-13:00									1349	16	376	102	1843	6.4	9.0	107
13:00-14:00									1248	19	331	113	1711	7.7	8.3	126
14:00-15:00									1191	17	384	121	1713	8.1	8.3	124
15:00-16:00									1307	23	345	88	1763	6.3	8.6	128
16:00-17:00									1360	21	395	93	1869	6.1	9.1	138
17:00-18:00									1466	19	356	52	1893	3.8	9.2	186
18:00-19:00									1464	21	210	18	1713	2.3	8.3	190
全時間合計									14678	246	4250	1378	20552	7.9	100.0	1664

断面別自動車交通量調査表

調査地点 : No.28 R001-20 高島町

調査年月日 : 令和 5年11月30日(木) 天候:晴れ

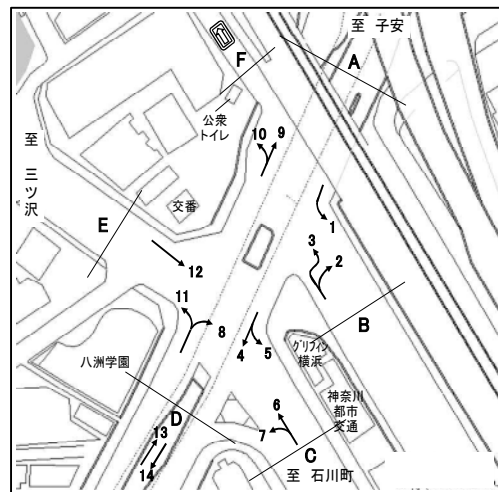

方向 種別 時間帯	D 流入部 (8+ 9+10+11)									D 流出部 (4+ 7)								
	乗用車 (台)	バス (台)	小型 貨物車 (台)	大型 貨物車 (台)	合計 (台)	大型車 混入率 (%)	時間 係数 (%)	二輪車 (台)	乗用車 (台)	バス (台)	小型 貨物車 (台)	大型 貨物車 (台)	合計 (台)	大型車 混入率 (%)	時間 係数 (%)	二輪車 (台)		
7:00- 8:00	246	18	72	36	372	14.5	6.8	60	99	22	29	21	171	25.1	3.8	11		
8:00- 9:00	283	21	76	23	403	10.9	7.4	92	170	20	66	22	278	15.1	6.2	24		
9:00-10:00	326	20	93	41	480	12.7	8.8	53	188	21	65	61	335	24.5	7.5	19		
10:00-11:00	347	17	97	42	503	11.7	9.2	39	197	20	67	39	323	18.3	7.2	15		
11:00-12:00	307	15	92	33	447	10.7	8.2	41	252	15	85	32	384	12.2	8.6	25		
12:00-13:00	339	13	79	30	461	9.3	8.4	44	359	17	75	36	487	10.9	10.9	27		
13:00-14:00	340	17	96	22	475	8.2	8.7	39	264	14	71	37	386	13.2	8.6	39		
14:00-15:00	332	18	100	31	481	10.2	8.8	41	273	21	77	34	405	13.6	9.1	28		
15:00-16:00	345	30	86	23	484	11.0	8.8	29	284	18	92	23	417	9.8	9.3	53		
16:00-17:00	371	19	72	11	473	6.3	8.6	41	278	16	91	25	410	10.0	9.2	35		
17:00-18:00	387	19	51	16	473	7.4	8.6	38	389	20	80	23	512	8.4	11.5	65		
18:00-19:00	352	16	41	8	417	5.8	7.6	39	285	21	46	11	363	8.8	8.1	56		
全時間合計	3975	223	955	316	5469	9.9	100.0	556	3038	225	844	364	4471	13.2	100.0	397		

方向 種別 時間帯	D 合計 (4+ 7+ 8+ 9+10+11)															
	乗用車 (台)	バス (台)	小型 貨物車 (台)	大型 貨物車 (台)	合計 (台)	大型車 混入率 (%)	時間 係数 (%)	二輪車 (台)	乗用車 (台)	バス (台)	小型 貨物車 (台)	大型 貨物車 (台)	合計 (台)	大型車 混入率 (%)	時間 係数 (%)	二輪車 (台)
7:00- 8:00									345	40	101	57	543	17.9	5.5	71
8:00- 9:00									453	41	142	45	681	12.6	6.9	116
9:00-10:00									514	41	158	102	815	17.5	8.2	72
10:00-11:00									544	37	164	81	826	14.3	8.3	54
11:00-12:00									559	30	177	65	831	11.4	8.4	66
12:00-13:00									698	30	154	66	948	10.1	9.5	71
13:00-14:00									604	31	167	59	861	10.5	8.7	78
14:00-15:00									605	39	177	65	886	11.7	8.9	69
15:00-16:00									629	48	178	46	901	10.4	9.1	82
16:00-17:00									649	35	163	36	883	8.0	8.9	76
17:00-18:00									776	39	131	39	985	7.9	9.9	103
18:00-19:00									637	37	87	19	780	7.2	7.8	95
全時間合計									7013	448	1799	680	9940	11.3	100.0	953

断面別自動車交通量調査表

調査地点 : No.28 R001-20 高島町

調査年月日 : 令和 5年11月30日(木) 天候:晴れ

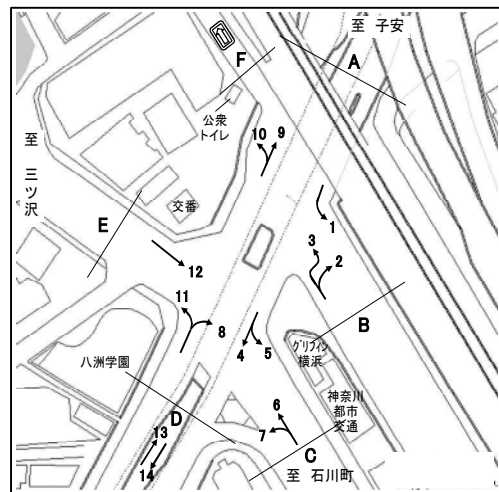

方向 種別 時間帯	E 流入部(12)								E 流出部(6+11)							
	乗用車 (台)	バス (台)	小型 貨物車 (台)	大型 貨物車 (台)	合計 (台)	大型車 混入率 (%)	時間 係数 (%)	二輪車 (台)	乗用車 (台)	バス (台)	小型 貨物車 (台)	大型 貨物車 (台)	合計 (台)	大型車 混入率 (%)	時間 係数 (%)	二輪車 (台)
7:00- 8:00	467	9	159	78	713	12.2	8.3	79	331	6	126	43	506	9.7	6.2	54
8:00- 9:00	495	7	160	91	753	13.0	8.8	71	414	10	141	34	599	7.3	7.3	44
9:00-10:00	457	4	126	56	643	9.3	7.5	44	380	9	134	53	576	10.8	7.1	40
10:00-11:00	450	3	171	58	682	8.9	8.0	35	440	4	144	58	646	9.6	7.9	39
11:00-12:00	524	6	149	51	730	7.8	8.5	45	386	3	132	38	559	7.3	6.8	34
12:00-13:00	592	3	158	33	786	4.6	9.2	49	541	5	157	36	739	5.5	9.0	37
13:00-14:00	533	4	108	43	688	6.8	8.1	52	556	5	163	36	760	5.4	9.3	54
14:00-15:00	507	6	131	38	682	6.5	8.0	55	482	4	177	40	703	6.3	8.6	46
15:00-16:00	567	10	127	25	729	4.8	8.5	52	528	5	153	51	737	7.6	9.0	48
16:00-17:00	568	6	128	35	737	5.6	8.6	52	565	8	183	41	797	6.1	9.8	62
17:00-18:00	556	5	130	16	707	3.0	8.3	76	640	5	149	22	816	3.3	10.0	83
18:00-19:00	577	5	105	6	693	1.6	8.1	59	648	6	69	7	730	1.8	8.9	92
全時間合計	6293	68	1652	530	8543	7.0	100.0	669	5911	70	1728	459	8168	6.5	100.0	633

方向 種別 時間帯	E 合計 (6+11+12)															
	乗用車 (台)	バス (台)	小型 貨物車 (台)	大型 貨物車 (台)	合計 (台)	大型車 混入率 (%)	時間 係数 (%)	二輪車 (台)	乗用車 (台)	バス (台)	小型 貨物車 (台)	大型 貨物車 (台)	合計 (台)	大型車 混入率 (%)	時間 係数 (%)	二輪車 (台)
7:00- 8:00									798	15	285	121	1219	11.2	7.3	133
8:00- 9:00									909	17	301	125	1352	10.5	8.1	115
9:00-10:00									837	13	260	109	1219	10.0	7.3	84
10:00-11:00									890	7	315	116	1328	9.3	7.9	74
11:00-12:00									910	9	281	89	1289	7.6	7.7	79
12:00-13:00									1133	8	315	69	1525	5.0	9.1	86
13:00-14:00									1089	9	271	79	1448	6.1	8.7	106
14:00-15:00									989	10	308	78	1385	6.4	8.3	101
15:00-16:00									1095	15	280	76	1466	6.2	8.8	100
16:00-17:00									1133	14	311	76	1534	5.9	9.2	114
17:00-18:00									1196	10	279	38	1523	3.2	9.1	159
18:00-19:00									1225	11	174	13	1423	1.7	8.5	151
全時間合計									12204	138	3380	989	16711	6.7	100.0	1302

断面別自動車交通量調査表

調査地点 : No.28 R001-20 高島町

調査年月日 : 令和 5年11月30日(木) 天候:晴れ

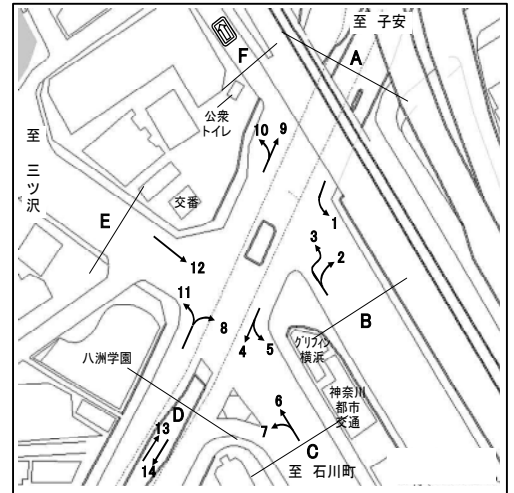

方向 種別 時間帯									F 流出部 (3+10)							
	乗用車 (台)	バス (台)	小型 貨物車 (台)	大型 貨物車 (台)	合計 (台)	大型車 混入率 (%)	時間 係数 (%)	二輪車 (台)	乗用車 (台)	バス (台)	小型 貨物車 (台)	大型 貨物車 (台)	合計 (台)	大型車 混入率 (%)	時間 係数 (%)	二輪車 (台)
7:00- 8:00								4	0	0	3	7	42.9	5.8	0	
8:00- 9:00								4	0	5	0	9	0.0	7.5	1	
9:00-10:00								10	0	1	1	12	8.3	10.0	1	
10:00-11:00								4	0	1	0	5	0.0	4.2	1	
11:00-12:00								4	0	4	0	8	0.0	6.7	0	
12:00-13:00								8	0	2	1	11	9.1	9.2	1	
13:00-14:00								7	0	0	0	7	0.0	5.8	2	
14:00-15:00								4	0	2	0	6	0.0	5.0	1	
15:00-16:00								10	0	7	0	17	0.0	14.2	1	
16:00-17:00								9	0	0	0	9	0.0	7.5	2	
17:00-18:00								11	0	7	0	18	0.0	15.0	7	
18:00-19:00								9	0	2	0	11	0.0	9.2	1	
全時間合計								84	0	31	5	120	4.2	100.0	18	

方向 種別 時間帯									F 合計 (3+10)							
	乗用車 (台)	バス (台)	小型 貨物車 (台)	大型 貨物車 (台)	合計 (台)	大型車 混入率 (%)	時間 係数 (%)	二輪車 (台)	乗用車 (台)	バス (台)	小型 貨物車 (台)	大型 貨物車 (台)	合計 (台)	大型車 混入率 (%)	時間 係数 (%)	二輪車 (台)
7:00- 8:00								4	0	0	3	7	42.9	5.8	0	
8:00- 9:00								4	0	5	0	9	0.0	7.5	1	
9:00-10:00								10	0	1	1	12	8.3	10.0	1	
10:00-11:00								4	0	1	0	5	0.0	4.2	1	
11:00-12:00								4	0	4	0	8	0.0	6.7	0	
12:00-13:00								8	0	2	1	11	9.1	9.2	1	
13:00-14:00								7	0	0	0	7	0.0	5.8	2	
14:00-15:00								4	0	2	0	6	0.0	5.0	1	
15:00-16:00								10	0	7	0	17	0.0	14.2	1	
16:00-17:00								9	0	0	0	9	0.0	7.5	2	
17:00-18:00								11	0	7	0	18	0.0	15.0	7	
18:00-19:00								9	0	2	0	11	0.0	9.2	1	
全時間合計								84	0	31	5	120	4.2	100.0	18	

断面別自動車交通量調査表

調査地点 : No.29 R015-02 青木通

調査年月日 : 令和 5年11月30日(木) 天候:晴れ

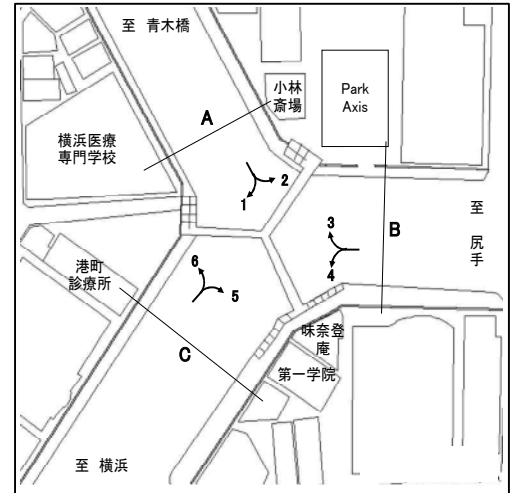

方向 種別 時間帯	A 流入部 (1+ 2)								A 流出部 (3+ 6)							
	乗用車 (台)	バス (台)	小型 貨物車 (台)	大型 貨物車 (台)	合計 (台)	大型車 混入率 (%)	時間 係数 (%)	二輪車 (台)	乗用車 (台)	バス (台)	小型 貨物車 (台)	大型 貨物車 (台)	合計 (台)	大型車 混入率 (%)	時間 係数 (%)	二輪車 (台)
7:00- 8:00	462	8	209	92	771	13.0	8.1	74	434	13	210	98	755	14.7	6.8	120
8:00- 9:00	571	8	229	128	936	14.5	9.8	78	549	22	226	96	893	13.2	8.0	69
9:00-10:00	524	7	207	143	881	17.0	9.2	62	482	13	229	151	875	18.7	7.9	67
10:00-11:00	481	6	193	128	808	16.6	8.4	35	488	5	217	141	851	17.2	7.7	99
11:00-12:00	487	9	182	111	789	15.2	8.2	48	525	9	202	114	850	14.5	7.6	73
12:00-13:00	507	7	182	84	780	11.7	8.2	57	602	5	198	74	879	9.0	7.9	68
13:00-14:00	478	9	176	84	747	12.4	7.8	57	593	10	216	92	911	11.2	8.2	72
14:00-15:00	490	6	195	70	761	10.0	8.0	40	654	10	219	92	975	10.5	8.8	83
15:00-16:00	493	9	198	60	760	9.1	7.9	64	687	11	209	84	991	9.6	8.9	81
16:00-17:00	537	8	211	31	787	5.0	8.2	75	730	6	220	47	1003	5.3	9.0	84
17:00-18:00	647	4	181	15	847	2.2	8.9	83	860	11	238	30	1139	3.6	10.2	107
18:00-19:00	555	7	120	15	697	3.2	7.3	112	810	6	159	20	995	2.6	9.0	110
全時間合計	6232	88	2283	961	9564	11.0	100.0	785	7414	121	2543	1039	11117	10.4	100.0	1033

方向 種別 時間帯	A 合計 (1+ 2+ 3+ 6)															
	乗用車 (台)	バス (台)	小型 貨物車 (台)	大型 貨物車 (台)	合計 (台)	大型車 混入率 (%)	時間 係数 (%)	二輪車 (台)	乗用車 (台)	バス (台)	小型 貨物車 (台)	大型 貨物車 (台)	合計 (台)	大型車 混入率 (%)	時間 係数 (%)	二輪車 (台)
7:00- 8:00									896	21	419	190	1526	13.8	7.4	194
8:00- 9:00									1120	30	455	224	1829	13.9	8.8	147
9:00-10:00									1006	20	436	294	1756	17.9	8.5	129
10:00-11:00									969	11	410	269	1659	16.9	8.0	134
11:00-12:00									1012	18	384	225	1639	14.8	7.9	121
12:00-13:00									1109	12	380	158	1659	10.2	8.0	125
13:00-14:00									1071	19	392	176	1658	11.8	8.0	129
14:00-15:00									1144	16	414	162	1736	10.3	8.4	123
15:00-16:00									1180	20	407	144	1751	9.4	8.5	145
16:00-17:00									1267	14	431	78	1790	5.1	8.7	159
17:00-18:00									1507	15	419	45	1986	3.0	9.6	190
18:00-19:00									1365	13	279	35	1692	2.8	8.2	222
全時間合計									13646	209	4826	2000	20681	10.7	100.0	1818

断面別自動車交通量調査表

調査地点 : No.29 R015-02 青木通

調査年月日 : 令和 5年11月30日(木) 天候:晴れ

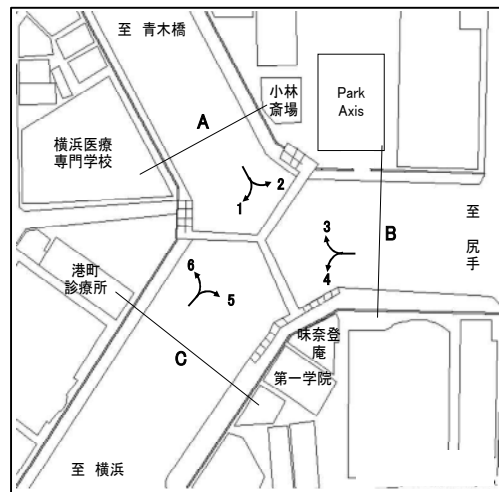

方向 種別 時間帯	B 流入部 (3+ 4)									B 流出部 (2+ 5)								
	乗用車 (台)	バス (台)	小型 貨物車 (台)	大型 貨物車 (台)	合計 (台)	大型車 混入率 (%)	時間 係数 (%)	二輪車 (台)	乗用車 (台)	バス (台)	小型 貨物車 (台)	大型 貨物車 (台)	合計 (台)	大型車 混入率 (%)	時間 係数 (%)	二輪車 (台)		
7:00- 8:00	118	1	87	120	326	37.1	5.8	10	509	18	241	164	932	19.5	12.0	171		
8:00- 9:00	185	4	130	119	438	28.1	7.8	21	323	11	199	151	684	23.7	8.8	110		
9:00-10:00	191	5	128	154	478	33.3	8.5	18	297	13	180	249	739	35.5	9.5	38		
10:00-11:00	173	0	126	157	456	34.4	8.2	37	256	6	175	205	642	32.9	8.3	31		
11:00-12:00	186	1	107	131	425	31.1	7.6	21	257	6	198	209	670	32.1	8.6	18		
12:00-13:00	207	1	100	106	414	25.8	7.4	17	298	5	171	181	655	28.4	8.4	70		
13:00-14:00	210	3	101	114	428	27.3	7.7	23	296	11	205	140	652	23.2	8.4	37		
14:00-15:00	241	1	115	101	458	22.3	8.2	38	289	9	166	146	610	25.4	7.8	33		
15:00-16:00	258	2	109	109	478	23.2	8.5	48	339	6	198	108	651	17.5	8.4	39		
16:00-17:00	327	2	127	73	529	14.2	9.5	43	317	8	178	77	580	14.7	7.5	59		
17:00-18:00	447	4	139	34	624	6.1	11.2	56	326	4	135	40	505	8.7	6.5	56		
18:00-19:00	405	1	100	31	537	6.0	9.6	53	310	8	95	48	461	12.1	5.9	47		
全時間合計	2948	25	1369	1249	5591	22.8	100.0	385	3817	105	2141	1718	7781	23.4	100.0	709		

方向 種別 時間帯	B 合計 (2+ 3+ 4+ 5)															
	乗用車 (台)	バス (台)	小型 貨物車 (台)	大型 貨物車 (台)	合計 (台)	大型車 混入率 (%)	時間 係数 (%)	二輪車 (台)	乗用車 (台)	バス (台)	小型 貨物車 (台)	大型 貨物車 (台)	合計 (台)	大型車 混入率 (%)	時間 係数 (%)	二輪車 (台)
7:00- 8:00									627	19	328	284	1258	24.1	9.4	181
8:00- 9:00									508	15	329	270	1122	25.4	8.4	131
9:00-10:00									488	18	308	403	1217	34.6	9.1	56
10:00-11:00									429	6	301	362	1098	33.5	8.2	68
11:00-12:00									443	7	305	340	1095	31.7	8.2	39
12:00-13:00									505	6	271	287	1069	27.4	8.0	87
13:00-14:00									506	14	306	254	1080	24.8	8.1	60
14:00-15:00									530	10	281	247	1068	24.1	8.0	71
15:00-16:00									597	8	307	217	1129	19.9	8.4	87
16:00-17:00									644	10	305	150	1109	14.4	8.3	102
17:00-18:00									773	8	274	74	1129	7.3	8.4	112
18:00-19:00									715	9	195	79	998	8.8	7.5	100
全時間合計									6765	130	3510	2967	13372	23.2	100.0	1094

断面別自動車交通量調査表

調査地点 : No.29 R015-02 青木通

調査年月日 : 令和 5年11月30日(木) 天候:晴れ

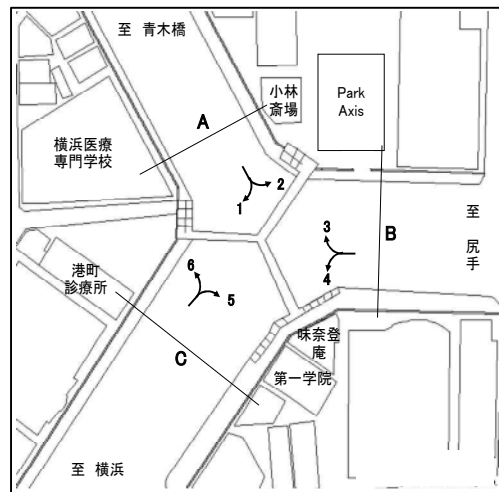

方向 種別 時間帯	C 流入部 (5+ 6)								C 流出部 (1+ 4)							
	乗用車 (台)	バス (台)	小型 貨物車 (台)	大型 貨物車 (台)	合計 (台)	大型車 混入率 (%)	時間 係数 (%)	二輪車 (台)	乗用車 (台)	バス (台)	小型 貨物車 (台)	大型 貨物車 (台)	合計 (台)	大型車 混入率 (%)	時間 係数 (%)	二輪車 (台)
7:00- 8:00	856	27	380	170	1433	13.7	9.3	286	493	5	225	120	843	14.8	7.2	79
8:00- 9:00	765	28	341	159	1293	14.5	8.4	166	649	7	275	159	1090	15.2	9.3	86
9:00-10:00	655	18	322	259	1254	22.1	8.1	91	591	4	248	156	999	16.0	8.6	66
10:00-11:00	631	11	313	230	1185	20.3	7.7	94	541	6	240	169	956	18.3	8.2	36
11:00-12:00	656	14	324	216	1210	19.0	7.8	76	547	9	213	135	904	15.9	7.7	54
12:00-13:00	751	10	303	184	1248	15.5	8.1	127	565	8	216	119	908	14.0	7.8	63
13:00-14:00	745	18	353	149	1265	13.2	8.2	85	544	9	209	115	877	14.1	7.5	56
14:00-15:00	812	17	326	155	1310	13.1	8.5	92	600	5	251	88	944	9.9	8.1	54
15:00-16:00	857	16	340	137	1350	11.3	8.8	85	582	10	240	114	946	13.1	8.1	77
16:00-17:00	893	10	324	93	1320	7.8	8.6	111	710	6	264	73	1053	7.5	9.0	86
17:00-18:00	996	14	301	56	1367	5.1	8.9	142	904	7	248	35	1194	3.5	10.2	118
18:00-19:00	914	13	210	50	1187	5.3	7.7	127	754	7	176	28	965	3.6	8.3	135
全時間合計	9531	196	3837	1858	15422	13.3	100.0	1482	7480	83	2805	1311	11679	11.9	100.0	910

方向 種別 時間帯	C 合計 (1+ 4+ 5+ 6)															
	乗用車 (台)	バス (台)	小型 貨物車 (台)	大型 貨物車 (台)	合計 (台)	大型車 混入率 (%)	時間 係数 (%)	二輪車 (台)	乗用車 (台)	バス (台)	小型 貨物車 (台)	大型 貨物車 (台)	合計 (台)	大型車 混入率 (%)	時間 係数 (%)	二輪車 (台)
7:00- 8:00									1349	32	605	290	2276	14.1	8.4	365
8:00- 9:00									1414	35	616	318	2383	14.8	8.8	252
9:00-10:00									1246	22	570	415	2253	19.4	8.3	157
10:00-11:00									1172	17	553	399	2141	19.4	7.9	130
11:00-12:00									1203	23	537	351	2114	17.7	7.8	130
12:00-13:00									1316	18	519	303	2156	14.9	8.0	190
13:00-14:00									1289	27	562	264	2142	13.6	7.9	141
14:00-15:00									1412	22	577	243	2254	11.8	8.3	146
15:00-16:00									1439	26	580	251	2296	12.1	8.5	162
16:00-17:00									1603	16	588	166	2373	7.7	8.8	197
17:00-18:00									1900	21	549	91	2561	4.4	9.4	260
18:00-19:00									1668	20	386	78	2152	4.6	7.9	262
全時間合計									17011	279	6642	3169	27101	12.7	100.0	2392

断面別自動車交通量調査表

調査地点 : No.30 R016-03B 八幡橋

調査年月日 : 令和 5年11月21日(火) 天候:晴れ

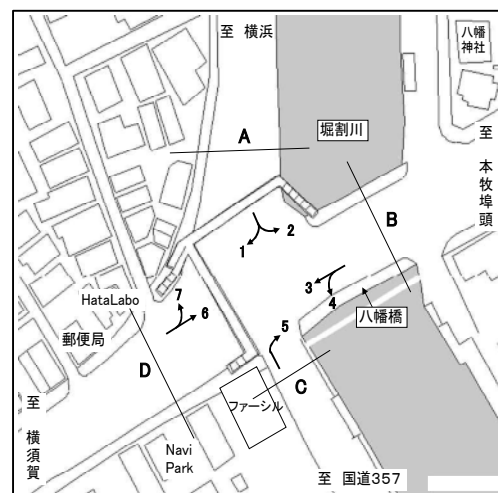

方向 種別 時間帯	A 流入部 (1+ 2)								A 流出部 (7)							
	乗用車 (台)	バス (台)	小型 貨物車 (台)	大型 貨物車 (台)	合計 (台)	大型車 混入率 (%)	時間 係数 (%)	二輪車 (台)	乗用車 (台)	バス (台)	小型 貨物車 (台)	大型 貨物車 (台)	合計 (台)	大型車 混入率 (%)	時間 係数 (%)	二輪車 (台)
7:00- 8:00	608	9	149	88	854	11.4	10.2	150	309	21	131	52	513	14.2	8.3	86
8:00- 9:00	545	17	158	80	800	12.1	9.6	98	336	13	148	60	557	13.1	9.0	69
9:00-10:00	406	18	155	94	673	16.6	8.1	52	280	6	92	65	443	16.0	7.2	50
10:00-11:00	406	14	128	91	639	16.4	7.6	45	336	7	105	69	517	14.7	8.4	46
11:00-12:00	462	11	170	84	727	13.1	8.7	52	302	7	109	62	480	14.4	7.8	34
12:00-13:00	442	10	146	82	680	13.5	8.1	45	292	6	91	50	439	12.8	7.1	44
13:00-14:00	438	12	137	78	665	13.5	8.0	52	338	11	128	52	529	11.9	8.6	35
14:00-15:00	467	16	127	73	683	13.0	8.2	48	324	6	105	48	483	11.2	7.8	44
15:00-16:00	391	15	159	59	624	11.9	7.5	42	371	8	120	59	558	12.0	9.0	52
16:00-17:00	449	13	153	52	667	9.7	8.0	54	377	8	145	38	568	8.1	9.2	45
17:00-18:00	527	12	141	50	730	8.5	8.7	92	438	7	134	18	597	4.2	9.7	83
18:00-19:00	463	12	104	35	614	7.7	7.3	79	390	6	81	10	487	3.3	7.9	80
全時間合計	5604	159	1727	866	8356	12.3	100.0	809	4093	106	1389	583	6171	11.2	100.0	668

方向 種別 時間帯	A 合計 (1+ 2+ 7)															
	乗用車 (台)	バス (台)	小型 貨物車 (台)	大型 貨物車 (台)	合計 (台)	大型車 混入率 (%)	時間 係数 (%)	二輪車 (台)	乗用車 (台)	バス (台)	小型 貨物車 (台)	大型 貨物車 (台)	合計 (台)	大型車 混入率 (%)	時間 係数 (%)	二輪車 (台)
7:00- 8:00									917	30	280	140	1367	12.4	9.4	236
8:00- 9:00									881	30	306	140	1357	12.5	9.3	167
9:00-10:00									686	24	247	159	1116	16.4	7.7	102
10:00-11:00									742	21	233	160	1156	15.7	8.0	91
11:00-12:00									764	18	279	146	1207	13.6	8.3	86
12:00-13:00									734	16	237	132	1119	13.2	7.7	89
13:00-14:00									776	23	265	130	1194	12.8	8.2	87
14:00-15:00									791	22	232	121	1166	12.3	8.0	92
15:00-16:00									762	23	279	118	1182	11.9	8.1	94
16:00-17:00									826	21	298	90	1235	9.0	8.5	99
17:00-18:00									965	19	275	68	1327	6.6	9.1	175
18:00-19:00									853	18	185	45	1101	5.7	7.6	159
全時間合計									9697	265	3116	1449	14527	11.8	100.0	1477

断面別自動車交通量調査表

調査地点 : No.30 R016-03B 八幡橋

調査年月日 : 令和 5年11月21日(火) 天候:晴れ

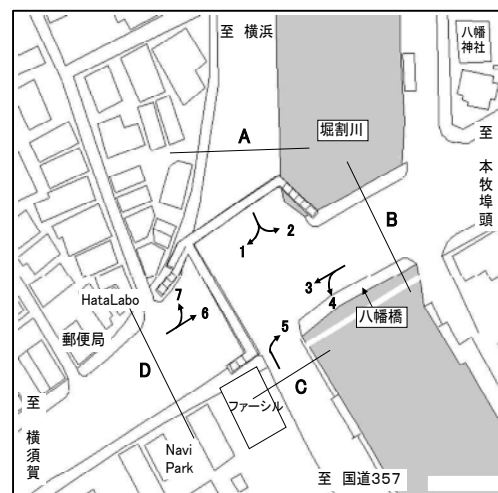

方向 種別 時間帯	B 流入部 (3+ 4)								B 流出部 (2+ 5+ 6)							
	乗用車 (台)	バス (台)	小型 貨物車 (台)	大型 貨物車 (台)	合計 (台)	大型車 混入率 (%)	時間 係数 (%)	二輪車 (台)	乗用車 (台)	バス (台)	小型 貨物車 (台)	大型 貨物車 (台)	合計 (台)	大型車 混入率 (%)	時間 係数 (%)	二輪車 (台)
7:00- 8:00	316	20	86	66	488	17.6	6.9	56	851	21	155	65	1092	7.9	11.8	200
8:00- 9:00	304	15	88	72	479	18.2	6.8	40	664	19	237	85	1005	10.3	10.8	116
9:00-10:00	325	13	101	94	533	20.1	7.5	34	527	14	172	116	829	15.7	8.9	66
10:00-11:00	345	7	119	85	556	16.5	7.8	35	432	10	156	83	681	13.7	7.3	51
11:00-12:00	346	11	123	59	539	13.0	7.6	24	507	10	170	79	766	11.6	8.2	60
12:00-13:00	336	6	111	48	501	10.8	7.1	52	464	9	144	54	671	9.4	7.2	64
13:00-14:00	364	13	112	73	562	15.3	7.9	44	457	16	151	81	705	13.8	7.6	38
14:00-15:00	376	12	110	79	577	15.8	8.1	43	460	13	166	70	709	11.7	7.6	51
15:00-16:00	464	11	147	61	683	10.5	9.6	59	520	15	139	54	728	9.5	7.8	57
16:00-17:00	453	10	140	53	656	9.6	9.3	64	533	10	145	51	739	8.3	8.0	53
17:00-18:00	639	10	135	33	817	5.3	11.5	121	594	12	132	35	773	6.1	8.3	79
18:00-19:00	556	13	105	26	700	5.6	9.9	96	493	12	72	18	595	5.0	6.4	80
全時間合計	4824	141	1377	749	7091	12.6	100.0	668	6502	161	1839	791	9293	10.2	100.0	915

方向 種別 時間帯	B 流入部 (3+ 4)								B 合計 (2+ 3+ 4+ 5+ 6)							
	乗用車 (台)	バス (台)	小型 貨物車 (台)	大型 貨物車 (台)	合計 (台)	大型車 混入率 (%)	時間 係数 (%)	二輪車 (台)	乗用車 (台)	バス (台)	小型 貨物車 (台)	大型 貨物車 (台)	合計 (台)	大型車 混入率 (%)	時間 係数 (%)	二輪車 (台)
7:00- 8:00									1167	41	241	131	1580	10.9	9.6	256
8:00- 9:00									968	34	325	157	1484	12.9	9.1	156
9:00-10:00									852	27	273	210	1362	17.4	8.3	100
10:00-11:00									777	17	275	168	1237	15.0	7.6	86
11:00-12:00									853	21	293	138	1305	12.2	8.0	84
12:00-13:00									800	15	255	102	1172	10.0	7.2	116
13:00-14:00									821	29	263	154	1267	14.4	7.7	82
14:00-15:00									836	25	276	149	1286	13.5	7.8	94
15:00-16:00									984	26	286	115	1411	10.0	8.6	116
16:00-17:00									986	20	285	104	1395	8.9	8.5	117
17:00-18:00									1233	22	267	68	1590	5.7	9.7	200
18:00-19:00									1049	25	177	44	1295	5.3	7.9	176
全時間合計									11326	302	3216	1540	16384	11.2	100.0	1583

断面別自動車交通量調査表

調査地点 : No.30 R016-03B 八幡橋

調査年月日 : 令和 5年11月21日(火) 天候:晴れ

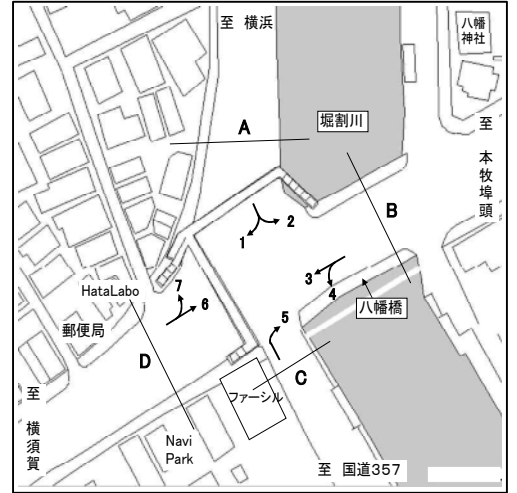

方向 種別 時間帯	C 流入部(5)								C 流出部(4)							
	乗用車 (台)	バス (台)	小型 貨物車 (台)	大型 貨物車 (台)	合計 (台)	大型車 混入率 (%)	時間 係数 (%)	二輪車 (台)	乗用車 (台)	バス (台)	小型 貨物車 (台)	大型 貨物車 (台)	合計 (台)	大型車 混入率 (%)	時間 係数 (%)	二輪車 (台)
7:00- 8:00	83	0	23	22	128	17.2	4.1	22	129	1	54	24	208	12.0	9.1	31
8:00- 9:00	112	0	73	39	224	17.4	7.2	16	91	3	36	28	158	19.6	6.9	24
9:00-10:00	113	1	70	58	242	24.4	7.8	20	138	1	50	31	220	14.5	9.6	11
10:00-11:00	117	0	64	35	216	16.2	7.0	14	140	0	34	27	201	13.4	8.8	11
11:00-12:00	173	1	63	40	277	14.8	8.9	16	146	2	57	26	231	12.1	10.1	4
12:00-13:00	158	0	56	27	241	11.2	7.8	18	134	0	53	12	199	6.0	8.7	7
13:00-14:00	167	1	73	48	289	17.0	9.3	11	116	0	57	26	199	13.1	8.7	10
14:00-15:00	175	1	74	39	289	13.8	9.3	16	124	2	52	36	214	17.8	9.4	7
15:00-16:00	211	0	54	34	299	11.4	9.7	16	129	1	43	17	190	9.5	8.3	15
16:00-17:00	197	0	62	25	284	8.8	9.2	16	113	1	44	24	182	13.7	8.0	9
17:00-18:00	273	0	61	11	345	3.2	11.1	25	110	0	27	13	150	8.7	6.6	13
18:00-19:00	222	0	31	9	262	3.4	8.5	36	100	1	25	10	136	8.1	5.9	9
全時間合計	2001	4	704	387	3096	12.6	100.0	226	1470	12	532	274	2288	12.5	100.0	151

方向 種別 時間帯									C 合計 (4+ 5)							
	乗用車 (台)	バス (台)	小型 貨物車 (台)	大型 貨物車 (台)	合計 (台)	大型車 混入率 (%)	時間 係数 (%)	二輪車 (台)	乗用車 (台)	バス (台)	小型 貨物車 (台)	大型 貨物車 (台)	合計 (台)	大型車 混入率 (%)	時間 係数 (%)	二輪車 (台)
7:00- 8:00									212	1	77	46	336	14.0	6.2	53
8:00- 9:00									203	3	109	67	382	18.3	7.1	40
9:00-10:00									251	2	120	89	462	19.7	8.6	31
10:00-11:00									257	0	98	62	417	14.9	7.7	25
11:00-12:00									319	3	120	66	508	13.6	9.4	20
12:00-13:00									292	0	109	39	440	8.9	8.2	25
13:00-14:00									283	1	130	74	488	15.4	9.1	21
14:00-15:00									299	3	126	75	503	15.5	9.3	23
15:00-16:00									340	1	97	51	489	10.6	9.1	31
16:00-17:00									310	1	106	49	466	10.7	8.7	25
17:00-18:00									383	0	88	24	495	4.8	9.2	38
18:00-19:00									322	1	56	19	398	5.0	7.4	45
全時間合計									3471	16	1236	661	5384	12.6	100.0	377

断面別自動車交通量調査表

調査地点 : No.30 R016-03B 八幡橋

調査年月日 : 令和 5年11月21日(火) 天候:晴れ

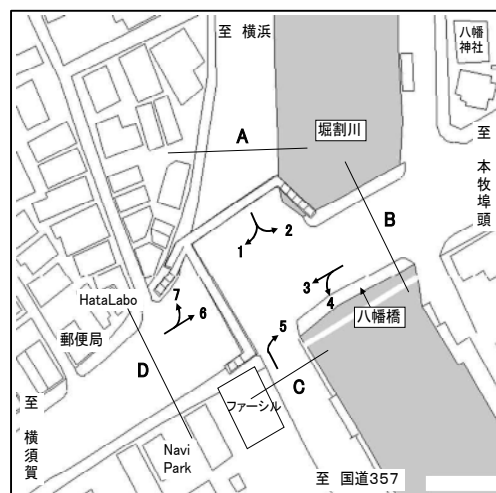

方向 種別 時間帯	D 流入部 (6+ 7)								D 流出部 (1+ 3)							
	乗用車 (台)	バス (台)	小型 貨物車 (台)	大型 貨物車 (台)	合計 (台)	大型車 混入率 (%)	時間 係数 (%)	二輪車 (台)	乗用車 (台)	バス (台)	小型 貨物車 (台)	大型 貨物車 (台)	合計 (台)	大型車 混入率 (%)	時間 係数 (%)	二輪車 (台)
7:00- 8:00	939	39	241	76	1295	8.9	11.7	220	657	25	159	111	952	14.3	8.0	131
8:00- 9:00	766	27	270	91	1154	10.2	10.4	142	636	24	168	109	937	14.2	7.9	87
9:00-10:00	625	15	168	102	910	12.9	8.2	84	524	26	180	136	866	18.7	7.3	63
10:00-11:00	586	15	175	102	878	13.3	7.9	74	546	19	191	134	890	17.2	7.5	60
11:00-12:00	558	14	190	85	847	11.7	7.7	69	584	18	210	101	913	13.0	7.7	63
12:00-13:00	538	13	153	68	772	10.5	7.0	81	584	14	178	109	885	13.9	7.5	81
13:00-14:00	572	23	191	77	863	11.6	7.8	59	630	22	177	117	946	14.7	8.0	83
14:00-15:00	551	16	185	73	825	10.8	7.5	73	661	24	173	110	968	13.8	8.2	78
15:00-16:00	628	20	187	76	911	10.5	8.2	88	674	22	245	100	1041	11.7	8.8	81
16:00-17:00	637	16	204	58	915	8.1	8.3	76	713	20	225	75	1033	9.2	8.7	103
17:00-18:00	697	17	194	34	942	5.4	8.5	128	994	20	238	62	1314	6.2	11.1	191
18:00-19:00	613	15	108	17	753	4.2	6.8	115	871	21	170	49	1111	6.3	9.4	157
全時間合計	7710	230	2266	859	11065	9.8	100.0	1209	8074	255	2314	1213	11856	12.4	100.0	1178

方向 種別 時間帯	D 合計 (1+ 3+ 6+ 7)															
	乗用車 (台)	バス (台)	小型 貨物車 (台)	大型 貨物車 (台)	合計 (台)	大型車 混入率 (%)	時間 係数 (%)	二輪車 (台)	乗用車 (台)	バス (台)	小型 貨物車 (台)	大型 貨物車 (台)	合計 (台)	大型車 混入率 (%)	時間 係数 (%)	二輪車 (台)
7:00- 8:00									1596	64	400	187	2247	11.2	9.8	351
8:00- 9:00									1402	51	438	200	2091	12.0	9.1	229
9:00-10:00									1149	41	348	238	1776	15.7	7.7	147
10:00-11:00									1132	34	366	236	1768	15.3	7.7	134
11:00-12:00									1142	32	400	186	1760	12.4	7.7	132
12:00-13:00									1122	27	331	177	1657	12.3	7.2	162
13:00-14:00									1202	45	368	194	1809	13.2	7.9	142
14:00-15:00									1212	40	358	183	1793	12.4	7.8	151
15:00-16:00									1302	42	432	176	1952	11.2	8.5	169
16:00-17:00									1350	36	429	133	1948	8.7	8.5	179
17:00-18:00									1691	37	432	96	2256	5.9	9.8	319
18:00-19:00									1484	36	278	66	1864	5.5	8.1	272
全時間合計									15784	485	4580	2072	22921	11.2	100.0	2387

断面別自動車交通量調査表

調査地点 : No.31 R016-20 青砥坂

調査年月日 : 令和 5年11月28日(火) 天候:晴れ

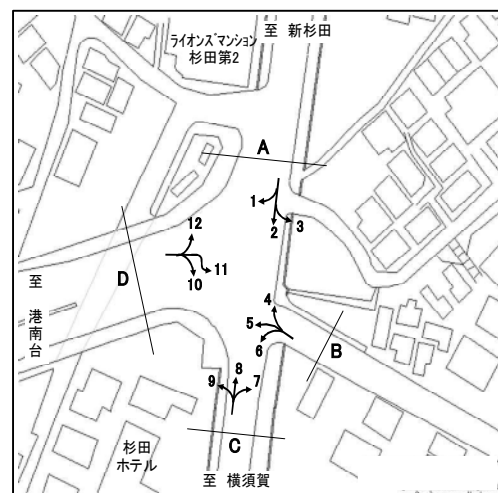

方向 種別 時間帯	A 流入部 (1+ 2+ 3)								A 流出部 (4+ 8+12)							
	乗用車 (台)	バス (台)	小型 貨物車 (台)	大型 貨物車 (台)	合計 (台)	大型車 混入率 (%)	時間 係数 (%)	二輪車 (台)	乗用車 (台)	バス (台)	小型 貨物車 (台)	大型 貨物車 (台)	合計 (台)	大型車 混入率 (%)	時間 係数 (%)	二輪車 (台)
7:00- 8:00	488	12	131	77	708	12.6	8.3	70	914	12	201	54	1181	5.6	12.2	211
8:00- 9:00	454	18	170	73	715	12.7	8.4	54	789	17	183	104	1093	11.1	11.3	127
9:00-10:00	388	14	158	77	637	14.3	7.5	50	609	8	138	89	844	11.5	8.7	71
10:00-11:00	372	8	165	59	604	11.1	7.1	49	580	8	122	99	809	13.2	8.3	57
11:00-12:00	447	7	155	62	671	10.3	7.9	56	496	8	148	89	741	13.1	7.6	69
12:00-13:00	401	10	123	63	597	12.2	7.0	54	538	6	124	76	744	11.0	7.7	45
13:00-14:00	447	8	134	52	641	9.4	7.5	41	439	7	150	75	671	12.2	6.9	45
14:00-15:00	413	18	135	41	607	9.7	7.1	44	502	14	142	69	727	11.4	7.5	66
15:00-16:00	513	10	150	42	715	7.3	8.4	74	531	9	146	74	760	10.9	7.8	46
16:00-17:00	583	10	139	65	797	9.4	9.4	80	565	9	151	37	762	6.0	7.8	73
17:00-18:00	712	7	142	25	886	3.6	10.4	147	569	8	141	28	746	4.8	7.7	72
18:00-19:00	748	11	144	25	928	3.9	10.9	129	506	12	91	28	637	6.3	6.6	60
全時間合計	5966	133	1746	661	8506	9.3	100.0	848	7038	118	1737	822	9715	9.7	100.0	942

方向 種別 時間帯									A 合計 (1+ 2+ 3+ 4+ 8+12)							
	乗用車 (台)	バス (台)	小型 貨物車 (台)	大型 貨物車 (台)	合計 (台)	大型車 混入率 (%)	時間 係数 (%)	二輪車 (台)	乗用車 (台)	バス (台)	小型 貨物車 (台)	大型 貨物車 (台)	合計 (台)	大型車 混入率 (%)	時間 係数 (%)	二輪車 (台)
7:00- 8:00									1402	24	332	131	1889	8.2	10.4	281
8:00- 9:00									1243	35	353	177	1808	11.7	9.9	181
9:00-10:00									997	22	296	166	1481	12.7	8.1	121
10:00-11:00									952	16	287	158	1413	12.3	7.8	106
11:00-12:00									943	15	303	151	1412	11.8	7.7	125
12:00-13:00									939	16	247	139	1341	11.6	7.4	99
13:00-14:00									886	15	284	127	1312	10.8	7.2	86
14:00-15:00									915	32	277	110	1334	10.6	7.3	110
15:00-16:00									1044	19	296	116	1475	9.2	8.1	120
16:00-17:00									1148	19	290	102	1559	7.8	8.6	153
17:00-18:00									1281	15	283	53	1632	4.2	9.0	219
18:00-19:00									1254	23	235	53	1565	4.9	8.6	189
全時間合計									13004	251	3483	1483	18221	9.5	100.0	1790

断面別自動車交通量調査表

調査地点 : No.31 R016-20 青砥坂

調査年月日 : 令和 5年11月28日(火) 天候:晴れ

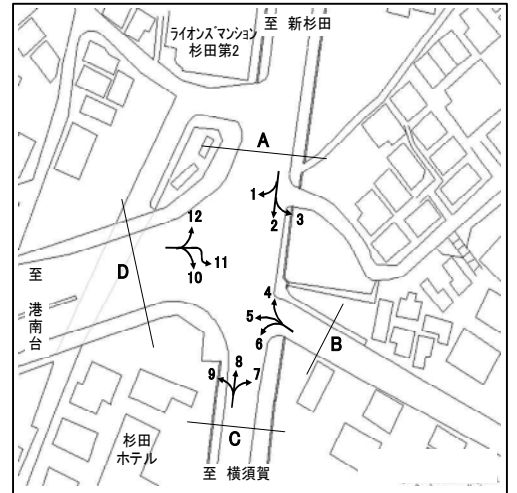

方向 種別 時間帯	B 流入部 (4+ 5+ 6)								B 流出部 (3+ 7+11)							
	乗用車 (台)	バス (台)	小型 貨物車 (台)	大型 貨物車 (台)	合計 (台)	大型車 混入率 (%)	時間 係数 (%)	二輪車 (台)	乗用車 (台)	バス (台)	小型 貨物車 (台)	大型 貨物車 (台)	合計 (台)	大型車 混入率 (%)	時間 係数 (%)	二輪車 (台)
7:00- 8:00	63	0	12	0	75	0.0	18.0	14	12	0	2	1	15	6.7	5.1	2
8:00- 9:00	53	2	11	2	68	5.9	16.3	12	12	0	5	3	20	15.0	6.8	0
9:00-10:00	31	1	0	4	36	13.9	8.6	4	11	0	2	0	13	0.0	4.4	1
10:00-11:00	20	0	3	1	24	4.2	5.8	8	6	0	1	3	10	30.0	3.4	3
11:00-12:00	24	0	2	1	27	3.7	6.5	5	16	0	8	0	24	0.0	8.2	1
12:00-13:00	19	0	6	1	26	3.8	6.2	5	15	0	0	0	15	0.0	5.1	3
13:00-14:00	19	1	4	0	24	4.2	5.8	2	18	0	5	2	25	8.0	8.5	1
14:00-15:00	15	2	5	1	23	13.0	5.5	3	11	0	4	0	15	0.0	5.1	2
15:00-16:00	26	0	6	0	32	0.0	7.7	6	25	0	4	2	31	6.5	10.6	10
16:00-17:00	22	0	4	2	28	7.1	6.7	3	25	0	5	1	31	3.2	10.6	2
17:00-18:00	20	0	3	1	24	4.2	5.8	2	43	0	9	0	52	0.0	17.7	15
18:00-19:00	23	0	7	0	30	0.0	7.2	6	32	0	8	2	42	4.8	14.3	6
全時間合計	335	6	63	13	417	4.6	100.0	70	226	0	53	14	293	4.8	100.0	46

方向 種別 時間帯	B 流入部 (4+ 5+ 6)								B 合計 (3+ 4+ 5+ 6+ 7+11)							
	乗用車 (台)	バス (台)	小型 貨物車 (台)	大型 貨物車 (台)	合計 (台)	大型車 混入率 (%)	時間 係数 (%)	二輪車 (台)	乗用車 (台)	バス (台)	小型 貨物車 (台)	大型 貨物車 (台)	合計 (台)	大型車 混入率 (%)	時間 係数 (%)	二輪車 (台)
7:00- 8:00									75	0	14	1	90	1.1	12.7	16
8:00- 9:00									65	2	16	5	88	8.0	12.4	12
9:00-10:00									42	1	2	4	49	10.2	6.9	5
10:00-11:00									26	0	4	4	34	11.8	4.8	11
11:00-12:00									40	0	10	1	51	2.0	7.2	6
12:00-13:00									34	0	6	1	41	2.4	5.8	8
13:00-14:00									37	1	9	2	49	6.1	6.9	3
14:00-15:00									26	2	9	1	38	7.9	5.4	5
15:00-16:00									51	0	10	2	63	3.2	8.9	16
16:00-17:00									47	0	9	3	59	5.1	8.3	5
17:00-18:00									63	0	12	1	76	1.3	10.7	17
18:00-19:00									55	0	15	2	72	2.8	10.1	12
全時間合計									561	6	116	27	710	4.6	100.0	116

断面別自動車交通量調査表

調査地点 : No.31 R016-20 青砥坂

調査年月日 : 令和 5年11月28日(火) 天候:晴れ

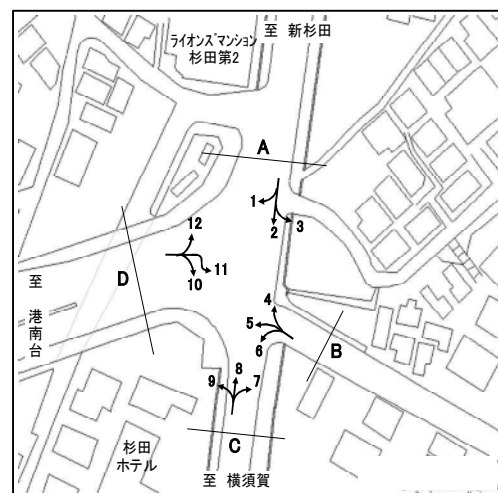

方向 種別 時間帯	C 流入部 (7+ 8+ 9)								C 流出部 (2+ 6+10)							
	乗用車 (台)	バス (台)	小型 貨物車 (台)	大型 貨物車 (台)	合計 (台)	大型車 混入率 (%)	時間 係数 (%)	二輪車 (台)	乗用車 (台)	バス (台)	小型 貨物車 (台)	大型 貨物車 (台)	合計 (台)	大型車 混入率 (%)	時間 係数 (%)	二輪車 (台)
7:00- 8:00	370	11	110	44	535	10.3	7.9	88	559	8	121	71	759	10.4	11.2	137
8:00- 9:00	368	9	108	76	561	15.2	8.3	73	430	13	156	83	682	14.1	10.1	98
9:00-10:00	318	3	107	96	524	18.9	7.8	50	362	9	135	61	567	12.3	8.4	53
10:00-11:00	338	4	99	73	514	15.0	7.6	39	397	7	123	63	590	11.9	8.7	47
11:00-12:00	377	4	117	51	549	10.0	8.1	42	375	4	123	75	577	13.7	8.5	47
12:00-13:00	444	4	87	60	595	10.8	8.8	30	325	5	125	65	520	13.5	7.7	51
13:00-14:00	432	8	112	51	603	9.8	8.9	49	343	5	95	56	499	12.2	7.4	40
14:00-15:00	413	7	121	36	577	7.5	8.6	57	330	13	111	48	502	12.2	7.4	36
15:00-16:00	387	8	117	59	571	11.7	8.5	51	380	12	118	51	561	11.2	8.3	68
16:00-17:00	426	5	123	41	595	7.7	8.8	59	382	8	99	40	529	9.1	7.8	60
17:00-18:00	474	7	95	8	584	2.6	8.7	95	390	3	83	27	503	6.0	7.4	95
18:00-19:00	449	7	69	9	534	3.0	7.9	77	401	7	74	11	493	3.7	7.3	107
全時間合計	4796	77	1265	604	6742	10.1	100.0	710	4674	94	1363	651	6782	11.0	100.0	839

方向 種別 時間帯									C 合計 (2+ 6+ 7+ 8+ 9+10)							
	乗用車 (台)	バス (台)	小型 貨物車 (台)	大型 貨物車 (台)	合計 (台)	大型車 混入率 (%)	時間 係数 (%)	二輪車 (台)	乗用車 (台)	バス (台)	小型 貨物車 (台)	大型 貨物車 (台)	合計 (台)	大型車 混入率 (%)	時間 係数 (%)	二輪車 (台)
7:00- 8:00									929	19	231	115	1294	10.4	9.6	225
8:00- 9:00									798	22	264	159	1243	14.6	9.2	171
9:00-10:00									680	12	242	157	1091	15.5	8.1	103
10:00-11:00									735	11	222	136	1104	13.3	8.2	86
11:00-12:00									752	8	240	126	1126	11.9	8.3	89
12:00-13:00									769	9	212	125	1115	12.0	8.2	81
13:00-14:00									775	13	207	107	1102	10.9	8.1	89
14:00-15:00									743	20	232	84	1079	9.6	8.0	93
15:00-16:00									767	20	235	110	1132	11.5	8.4	119
16:00-17:00									808	13	222	81	1124	8.4	8.3	119
17:00-18:00									864	10	178	35	1087	4.1	8.0	190
18:00-19:00									850	14	143	20	1027	3.3	7.6	184
全時間合計									9470	171	2628	1255	13524	10.5	100.0	1549

断面別自動車交通量調査表

調査地点 : No.31 R016-20 青砥坂

調査年月日 : 令和 5年11月28日(火) 天候:晴れ

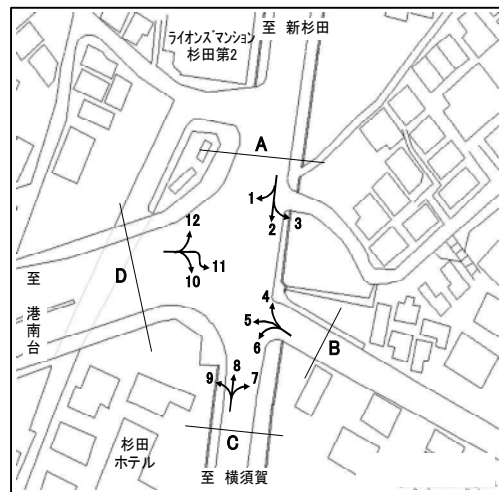

方向 種別 時間帯	D 流入部(10+11+12)								D 流出部(1+ 5+ 9)							
	乗用車 (台)	バス (台)	小型 貨物車 (台)	大型 貨物車 (台)	合計 (台)	大型車 混入率 (%)	時間 係数 (%)	二輪車 (台)	乗用車 (台)	バス (台)	小型 貨物車 (台)	大型 貨物車 (台)	合計 (台)	大型車 混入率 (%)	時間 係数 (%)	二輪車 (台)
7:00- 8:00	794	6	169	61	1030	6.5	13.1	210	230	9	98	56	393	16.5	5.8	32
8:00- 9:00	616	9	162	117	904	13.9	11.5	112	260	8	107	78	453	19.0	6.7	26
9:00-10:00	487	4	127	102	720	14.7	9.1	41	242	5	117	129	493	27.2	7.3	20
10:00-11:00	494	5	101	113	713	16.5	9.1	26	241	2	122	81	446	18.6	6.6	15
11:00-12:00	401	4	110	115	630	18.9	8.0	40	362	3	105	65	535	12.7	7.9	26
12:00-13:00	379	2	121	100	602	16.9	7.6	36	365	5	88	83	541	16.3	8.0	26
13:00-14:00	328	2	106	93	529	18.0	6.7	26	426	7	106	63	602	11.6	8.9	32
14:00-15:00	356	6	116	85	563	16.2	7.2	23	354	6	120	46	526	9.9	7.8	23
15:00-16:00	414	7	128	101	650	16.6	8.3	32	404	4	133	75	616	12.8	9.1	39
16:00-17:00	396	7	130	42	575	8.5	7.3	43	455	5	141	72	673	11.4	10.0	50
17:00-18:00	365	3	111	44	523	9.0	6.6	39	569	6	118	23	716	4.1	10.6	101
18:00-19:00	335	7	59	33	434	9.2	5.5	38	616	6	106	26	754	4.2	11.2	77
全時間合計	5365	62	1440	1006	7873	13.6	100.0	666	4524	66	1361	797	6748	12.8	100.0	467

方向 種別 時間帯									D 合計 (1+ 5+ 9+10+11+12)							
	乗用車 (台)	バス (台)	小型 貨物車 (台)	大型 貨物車 (台)	合計 (台)	大型車 混入率 (%)	時間 係数 (%)	二輪車 (台)	乗用車 (台)	バス (台)	小型 貨物車 (台)	大型 貨物車 (台)	合計 (台)	大型車 混入率 (%)	時間 係数 (%)	二輪車 (台)
7:00- 8:00									1024	15	267	117	1423	9.3	9.7	242
8:00- 9:00									876	17	269	195	1357	15.6	9.3	138
9:00-10:00									729	9	244	231	1213	19.8	8.3	61
10:00-11:00									735	7	223	194	1159	17.3	7.9	41
11:00-12:00									763	7	215	180	1165	16.1	8.0	66
12:00-13:00									744	7	209	183	1143	16.6	7.8	62
13:00-14:00									754	9	212	156	1131	14.6	7.7	58
14:00-15:00									710	12	236	131	1089	13.1	7.4	46
15:00-16:00									818	11	261	176	1266	14.8	8.7	71
16:00-17:00									851	12	271	114	1248	10.1	8.5	93
17:00-18:00									934	9	229	67	1239	6.1	8.5	140
18:00-19:00									951	13	165	59	1188	6.1	8.1	115
全時間合計									9889	128	2801	1803	14621	13.2	100.0	1133

断面別自動車交通量調査表

調査地点 : No.32 R016-21 都岡町

調査年月日 : 令和 5年12月 5日(火) 天候:曇り

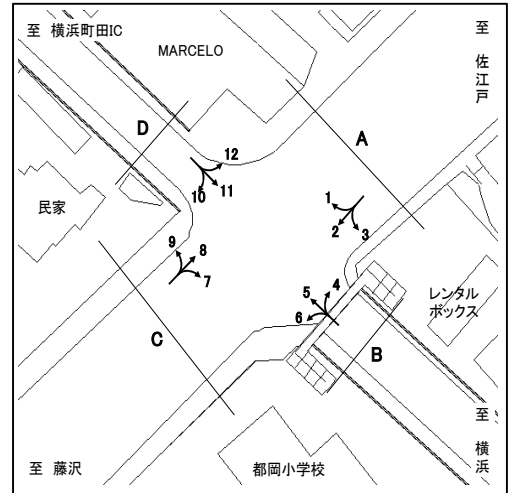

方向 種別 時間帯	A 流入部 (1+ 2+ 3)								A 流出部 (4+ 8+12)							
	乗用車 (台)	バス (台)	小型 貨物車 (台)	大型 貨物車 (台)	合計 (台)	大型車 混入率 (%)	時間 係数 (%)	二輪車 (台)	乗用車 (台)	バス (台)	小型 貨物車 (台)	大型 貨物車 (台)	合計 (台)	大型車 混入率 (%)	時間 係数 (%)	二輪車 (台)
7:00- 8:00	458	4	144	87	693	13.1	8.9	74	363	5	176	76	620	13.1	8.3	114
8:00- 9:00	351	11	121	82	565	16.5	7.3	37	360	13	149	89	611	16.7	8.2	56
9:00-10:00	323	13	149	119	604	21.9	7.8	22	372	7	144	95	618	16.5	8.3	26
10:00-11:00	315	7	133	113	568	21.1	7.3	22	349	9	132	97	587	18.1	7.8	23
11:00-12:00	370	9	186	130	695	20.0	9.0	9	376	6	142	86	610	15.1	8.2	18
12:00-13:00	361	12	141	82	596	15.8	7.7	13	377	11	138	64	590	12.7	7.9	12
13:00-14:00	349	9	144	92	594	17.0	7.7	14	394	8	146	78	626	13.7	8.4	18
14:00-15:00	347	8	117	76	548	15.3	7.1	13	396	11	182	92	681	15.1	9.1	17
15:00-16:00	413	9	169	59	650	10.5	8.4	19	422	10	150	90	672	14.9	9.0	23
16:00-17:00	434	10	174	71	689	11.8	8.9	30	392	10	163	66	631	12.0	8.4	33
17:00-18:00	557	9	179	38	783	6.0	10.1	94	417	9	131	41	598	8.4	8.0	26
18:00-19:00	543	13	193	29	778	5.4	10.0	79	490	6	111	31	638	5.8	8.5	32
全時間合計	4821	114	1850	978	7763	14.1	100.0	426	4708	105	1764	905	7482	13.5	100.0	398

方向 種別 時間帯									A 合計 (1+ 2+ 3+ 4+ 8+12)							
	乗用車 (台)	バス (台)	小型 貨物車 (台)	大型 貨物車 (台)	合計 (台)	大型車 混入率 (%)	時間 係数 (%)	二輪車 (台)	乗用車 (台)	バス (台)	小型 貨物車 (台)	大型 貨物車 (台)	合計 (台)	大型車 混入率 (%)	時間 係数 (%)	二輪車 (台)
7:00- 8:00									821	9	320	163	1313	13.1	8.6	188
8:00- 9:00									711	24	270	171	1176	16.6	7.7	93
9:00-10:00									695	20	293	214	1222	19.1	8.0	48
10:00-11:00									664	16	265	210	1155	19.6	7.6	45
11:00-12:00									746	15	328	216	1305	17.7	8.6	27
12:00-13:00									738	23	279	146	1186	14.2	7.8	25
13:00-14:00									743	17	290	170	1220	15.3	8.0	32
14:00-15:00									743	19	299	168	1229	15.2	8.1	30
15:00-16:00									835	19	319	149	1322	12.7	8.7	42
16:00-17:00									826	20	337	137	1320	11.9	8.7	63
17:00-18:00									974	18	310	79	1381	7.0	9.1	120
18:00-19:00									1033	19	304	60	1416	5.6	9.3	111
全時間合計									9529	219	3614	1883	15245	13.8	100.0	824

断面別自動車交通量調査表

調査地点 : No.32 R016-21 都岡町

調査年月日 : 令和 5年12月 5日(火) 天候:曇り

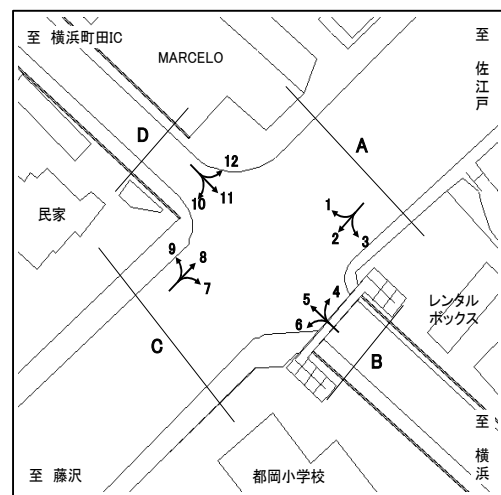

方向 種別 時間帯	B 流入部 (4+ 5+ 6)								B 流出部 (3+ 7+11)							
	乗用車 (台)	バス (台)	小 型 貨物車 (台)	大 型 貨物車 (台)	合 計 (台)	大型車 混入率 (%)	時 間 係 数 (%)	二輪車 (台)	乗用車 (台)	バス (台)	小 型 貨物車 (台)	大 型 貨物車 (台)	合 計 (台)	大型車 混入率 (%)	時 間 係 数 (%)	二輪車 (台)
7:00- 8:00	236	0	59	17	312	5.4	7.5	73	238	2	159	48	447	11.2	9.1	82
8:00- 9:00	231	2	70	38	341	11.7	8.2	44	200	5	115	57	377	16.4	7.7	38
9:00-10:00	236	4	99	47	386	13.2	9.3	20	201	2	93	41	337	12.8	6.9	26
10:00-11:00	207	4	78	45	334	14.7	8.1	33	237	0	82	43	362	11.9	7.4	20
11:00-12:00	255	1	90	59	405	14.8	9.8	29	256	1	90	43	390	11.3	7.9	24
12:00-13:00	210	3	66	33	312	11.5	7.5	19	294	2	74	31	401	8.2	8.2	21
13:00-14:00	206	1	75	34	316	11.1	7.6	21	305	0	101	32	438	7.3	8.9	36
14:00-15:00	187	1	73	25	286	9.1	6.9	11	277	4	90	30	401	8.5	8.2	17
15:00-16:00	224	1	87	19	331	6.0	8.0	25	289	5	105	24	423	6.9	8.6	24
16:00-17:00	239	2	90	28	359	8.4	8.7	24	337	2	109	20	468	4.7	9.5	26
17:00-18:00	273	1	93	23	390	6.2	9.4	69	328	8	99	13	448	4.7	9.1	27
18:00-19:00	257	2	99	19	377	5.6	9.1	68	310	5	93	10	418	3.6	8.5	29
全時間合計	2761	22	979	387	4149	9.9	100.0	436	3272	36	1210	392	4910	8.7	100.0	370

方向 種別 時間帯									B 合計 (3+ 4+ 5+ 6+ 7+11)							
	乗用車 (台)	バス (台)	小 型 貨物車 (台)	大 型 貨物車 (台)	合 計 (台)	大型車 混入率 (%)	時 間 係 数 (%)	二輪車 (台)	乗用車 (台)	バス (台)	小 型 貨物車 (台)	大 型 貨物車 (台)	合 計 (台)	大型車 混入率 (%)	時 間 係 数 (%)	二輪車 (台)
7:00- 8:00									474	2	218	65	759	8.8	8.4	155
8:00- 9:00									431	7	185	95	718	14.2	7.9	82
9:00-10:00									437	6	192	88	723	13.0	8.0	46
10:00-11:00									444	4	160	88	696	13.2	7.7	53
11:00-12:00									511	2	180	102	795	13.1	8.8	53
12:00-13:00									504	5	140	64	713	9.7	7.9	40
13:00-14:00									511	1	176	66	754	8.9	8.3	57
14:00-15:00									464	5	163	55	687	8.7	7.6	28
15:00-16:00									513	6	192	43	754	6.5	8.3	49
16:00-17:00									576	4	199	48	827	6.3	9.1	50
17:00-18:00									601	9	192	36	838	5.4	9.3	96
18:00-19:00									567	7	192	29	795	4.5	8.8	97
全時間合計									6033	58	2189	779	9059	9.2	100.0	806

断面別自動車交通量調査表

調査地点 : No.32 R016-21 都岡町

調査年月日 : 令和 5年12月 5日(火) 天候:曇り

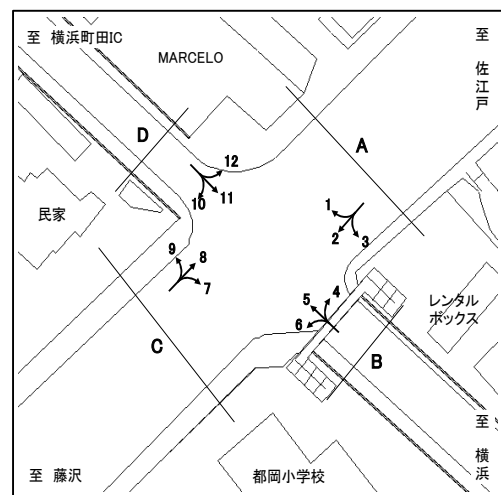

方向 種別 時間帯	C 流入部 (7+ 8+ 9)								C 流出部 (2+ 6+10)							
	乗用車 (台)	バス (台)	小型 貨物車 (台)	大型 貨物車 (台)	合計 (台)	大型車 混入率 (%)	時間 係数 (%)	二輪車 (台)	乗用車 (台)	バス (台)	小型 貨物車 (台)	大型 貨物車 (台)	合計 (台)	大型車 混入率 (%)	時間 係数 (%)	二輪車 (台)
7:00- 8:00	369	9	185	90	653	15.2	7.0	136	324	1	105	59	489	12.3	7.1	72
8:00- 9:00	426	13	163	97	699	15.7	7.5	69	288	9	100	71	468	17.1	6.8	41
9:00-10:00	433	5	166	105	709	15.5	7.6	33	292	14	147	103	556	21.0	8.1	25
10:00-11:00	455	5	167	109	736	15.5	7.9	30	288	7	139	100	534	20.0	7.8	21
11:00-12:00	447	7	176	103	733	15.0	7.8	25	334	10	175	117	636	20.0	9.3	15
12:00-13:00	486	8	163	77	734	11.6	7.8	16	308	11	136	66	521	14.8	7.6	12
13:00-14:00	502	8	187	91	788	12.6	8.4	30	323	4	131	69	527	13.9	7.7	13
14:00-15:00	529	14	224	110	877	14.1	9.4	20	329	6	112	66	513	14.0	7.5	6
15:00-16:00	600	13	226	116	955	13.5	10.2	31	407	6	153	51	617	9.2	9.0	16
16:00-17:00	552	9	221	84	866	10.7	9.2	42	412	9	167	57	645	10.2	9.4	29
17:00-18:00	558	12	175	53	798	8.1	8.5	26	476	8	163	32	679	5.9	9.9	99
18:00-19:00	623	5	146	42	816	5.8	8.7	37	474	11	170	24	679	5.2	9.9	83
全時間合計	5980	108	2199	1077	9364	12.7	100.0	495	4255	96	1698	815	6864	13.3	100.0	432

方向 種別 時間帯									C 合計 (2+ 6+ 7+ 8+ 9+10)							
	乗用車 (台)	バス (台)	小型 貨物車 (台)	大型 貨物車 (台)	合計 (台)	大型車 混入率 (%)	時間 係数 (%)	二輪車 (台)	乗用車 (台)	バス (台)	小型 貨物車 (台)	大型 貨物車 (台)	合計 (台)	大型車 混入率 (%)	時間 係数 (%)	二輪車 (台)
7:00- 8:00									693	10	290	149	1142	13.9	7.0	208
8:00- 9:00									714	22	263	168	1167	16.3	7.2	110
9:00-10:00									725	19	313	208	1265	17.9	7.8	58
10:00-11:00									743	12	306	209	1270	17.4	7.8	51
11:00-12:00									781	17	351	220	1369	17.3	8.4	40
12:00-13:00									794	19	299	143	1255	12.9	7.7	28
13:00-14:00									825	12	318	160	1315	13.1	8.1	43
14:00-15:00									858	20	336	176	1390	14.1	8.6	26
15:00-16:00									1007	19	379	167	1572	11.8	9.7	47
16:00-17:00									964	18	388	141	1511	10.5	9.3	71
17:00-18:00									1034	20	338	85	1477	7.1	9.1	125
18:00-19:00									1097	16	316	66	1495	5.5	9.2	120
全時間合計									10235	204	3897	1892	16228	12.9	100.0	927

断面別自動車交通量調査表

調査地点 : No.32 R016-21 都岡町

調査年月日 : 令和 5年12月 5日(火) 天候:曇り

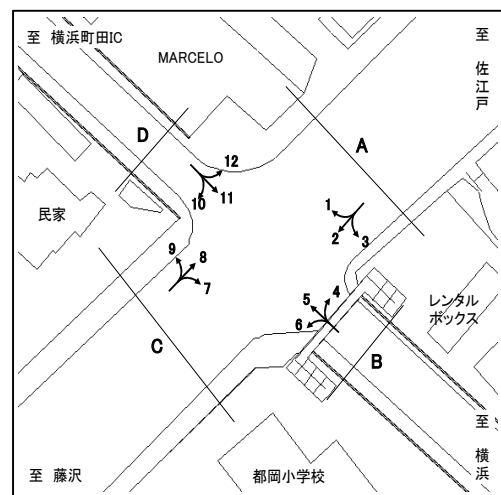

方向 種別 時間帯	D 流入部(10+11+12)								D 流出部(1+ 5+ 9)							
	乗用車 (台)	バス (台)	小 型 貨物車 (台)	大 型 貨物車 (台)	合 計 (台)	大型車 混入率 (%)	時 間 係 数 (%)	二輪車 (台)	乗用車 (台)	バス (台)	小 型 貨物車 (台)	大 型 貨物車 (台)	合 計 (台)	大型車 混入率 (%)	時 間 係 数 (%)	二輪車 (台)
7:00- 8:00	202	0	128	37	367	10.1	9.7	62	340	5	76	48	469	11.3	8.1	77
8:00- 9:00	151	4	103	60	318	20.1	8.4	28	311	3	93	60	467	13.5	8.0	43
9:00-10:00	159	4	74	46	283	17.7	7.5	21	286	3	104	78	471	17.2	8.1	19
10:00-11:00	167	5	60	50	282	19.5	7.5	12	270	5	85	77	437	18.8	7.5	33
11:00-12:00	184	1	77	29	291	10.3	7.7	18	290	1	122	75	488	15.6	8.4	24
12:00-13:00	205	6	63	25	299	10.4	7.9	18	283	5	85	56	429	14.2	7.4	21
13:00-14:00	231	2	76	29	338	9.2	8.9	23	266	8	104	67	445	16.9	7.7	21
14:00-15:00	207	3	83	34	327	11.3	8.6	14	268	5	113	57	443	14.0	7.6	18
15:00-16:00	197	3	70	29	299	10.7	7.9	15	316	5	144	58	523	12.0	9.0	27
16:00-17:00	234	4	79	20	337	7.1	8.9	16	318	4	125	60	507	12.6	8.7	24
17:00-18:00	233	5	81	12	331	5.1	8.8	25	400	2	135	40	577	7.3	9.9	62
18:00-19:00	223	6	68	13	310	6.1	8.2	21	372	4	132	38	546	7.7	9.4	61
全時間合計	2393	43	962	384	3782	11.3	100.0	273	3720	50	1318	714	5802	13.2	100.0	430

方向 種別 時間帯	D 流入部(10+11+12)								D 流出部(1+ 5+ 9)								D 合計 (1+ 5+ 9+10+11+12)							
	乗用車 (台)	バス (台)	小 型 貨物車 (台)	大 型 貨物車 (台)	合 計 (台)	大型車 混入率 (%)	時 間 係 数 (%)	二輪車 (台)	乗用車 (台)	バス (台)	小 型 貨物車 (台)	大 型 貨物車 (台)	合 計 (台)	大型車 混入率 (%)	時 間 係 数 (%)	二輪車 (台)	乗用車 (台)	バス (台)	小 型 貨物車 (台)	大 型 貨物車 (台)	合 計 (台)	大型車 混入率 (%)	時 間 係 数 (%)	二輪車 (台)
7:00- 8:00									542	5	204	85	836	10.8	8.7	139								
8:00- 9:00									462	7	196	120	785	16.2	8.2	71								
9:00-10:00									445	7	178	124	754	17.4	7.9	40								
10:00-11:00									437	10	145	127	719	19.1	7.5	45								
11:00-12:00									474	2	199	104	779	13.6	8.1	42								
12:00-13:00									488	11	148	81	728	12.6	7.6	39								
13:00-14:00									497	10	180	96	783	13.5	8.2	44								
14:00-15:00									475	8	196	91	770	12.9	8.0	32								
15:00-16:00									513	8	214	87	822	11.6	8.6	42								
16:00-17:00									552	8	204	80	844	10.4	8.8	40								
17:00-18:00									633	7	216	52	908	6.5	9.5	87								
18:00-19:00									595	10	200	51	856	7.1	8.9	82								
全時間合計									6113	93	2280	1098	9584	12.4	100.0	703								

断面別自動車交通量調査表

調査地点 : No.33 R246-07 下長津田

調査年月日 : 令和 5年11月21日(火) 天候:晴れ

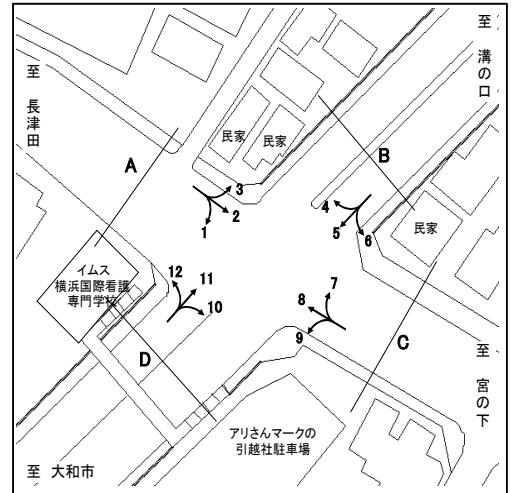

方向 種別 時間帯	A 流入部 (1+ 2+ 3)								A 流出部 (4+ 8+12)							
	乗用車 (台)	バス (台)	小型 貨物車 (台)	大型 貨物車 (台)	合計 (台)	大型車 混入率 (%)	時間 係数 (%)	二輪車 (台)	乗用車 (台)	バス (台)	小型 貨物車 (台)	大型 貨物車 (台)	合計 (台)	大型車 混入率 (%)	時間 係数 (%)	二輪車 (台)
7:00- 8:00	174	7	43	12	236	8.1	9.3	25	243	8	60	14	325	6.8	8.2	31
8:00- 9:00	170	11	39	10	230	9.1	9.1	13	265	8	73	12	358	5.6	9.0	24
9:00-10:00	137	9	47	5	198	7.1	7.8	9	209	6	79	14	308	6.5	7.8	21
10:00-11:00	159	6	57	5	227	4.8	9.0	14	186	4	71	10	271	5.2	6.8	28
11:00-12:00	134	5	50	8	197	6.6	7.8	21	199	4	62	19	284	8.1	7.2	18
12:00-13:00	180	4	38	9	231	5.6	9.1	27	219	7	78	11	315	5.7	8.0	25
13:00-14:00	150	3	44	10	207	6.3	8.2	13	207	7	59	12	285	6.7	7.2	18
14:00-15:00	155	7	39	5	206	5.8	8.1	10	202	8	96	10	316	5.7	8.0	21
15:00-16:00	166	5	50	3	224	3.6	8.8	18	261	6	82	10	359	4.5	9.1	18
16:00-17:00	120	6	55	5	186	5.9	7.3	18	251	8	103	6	368	3.8	9.3	18
17:00-18:00	172	3	30	3	208	2.9	8.2	39	280	7	89	7	383	3.7	9.7	33
18:00-19:00	152	3	27	2	184	2.7	7.3	28	304	6	76	2	388	2.1	9.8	32
全時間合計	1869	69	519	77	2534	5.8	100.0	235	2826	79	928	127	3960	5.2	100.0	287

方向 種別 時間帯									A 合計 (1+ 2+ 3+ 4+ 8+12)							
	乗用車 (台)	バス (台)	小型 貨物車 (台)	大型 貨物車 (台)	合計 (台)	大型車 混入率 (%)	時間 係数 (%)	二輪車 (台)	乗用車 (台)	バス (台)	小型 貨物車 (台)	大型 貨物車 (台)	合計 (台)	大型車 混入率 (%)	時間 係数 (%)	二輪車 (台)
7:00- 8:00									417	15	103	26	561	7.3	8.6	56
8:00- 9:00									435	19	112	22	588	7.0	9.1	37
9:00-10:00									346	15	126	19	506	6.7	7.8	30
10:00-11:00									345	10	128	15	498	5.0	7.7	42
11:00-12:00									333	9	112	27	481	7.5	7.4	39
12:00-13:00									399	11	116	20	546	5.7	8.4	52
13:00-14:00									357	10	103	22	492	6.5	7.6	31
14:00-15:00									357	15	135	15	522	5.7	8.0	31
15:00-16:00									427	11	132	13	583	4.1	9.0	36
16:00-17:00									371	14	158	11	554	4.5	8.5	36
17:00-18:00									452	10	119	10	591	3.4	9.1	72
18:00-19:00									456	9	103	4	572	2.3	8.8	60
全時間合計									4695	148	1447	204	6494	5.4	100.0	522

断面別自動車交通量調査表

調査地点 : No.33 R246-07 下長津田

調査年月日 : 令和 5年11月21日(火) 天候:晴れ

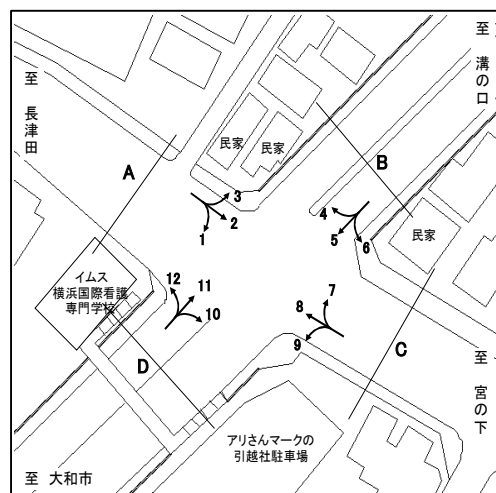

方向 種別 時間帯	B 流入部 (4+ 5+ 6)								B 流出部 (3+ 7+11)							
	乗用車 (台)	バス (台)	小型 貨物車 (台)	大型 貨物車 (台)	合計 (台)	大型車 混入率 (%)	時間 係数 (%)	二輪車 (台)	乗用車 (台)	バス (台)	小型 貨物車 (台)	大型 貨物車 (台)	合計 (台)	大型車 混入率 (%)	時間 係数 (%)	二輪車 (台)
7:00- 8:00	840	10	349	233	1432	17.0	8.4	109	731	15	505	236	1487	16.9	9.0	165
8:00- 9:00	874	6	301	209	1390	15.5	8.2	71	784	6	457	274	1521	18.4	9.2	121
9:00-10:00	783	5	312	272	1372	20.2	8.1	50	698	7	359	337	1401	24.6	8.5	58
10:00-11:00	802	1	312	325	1440	22.6	8.5	61	707	2	331	326	1366	24.0	8.3	51
11:00-12:00	728	2	315	362	1407	25.9	8.3	55	691	3	271	309	1274	24.5	7.7	51
12:00-13:00	784	8	304	293	1389	21.7	8.2	49	851	5	262	221	1339	16.9	8.1	60
13:00-14:00	714	21	337	250	1322	20.5	7.8	34	841	0	321	201	1363	14.7	8.3	50
14:00-15:00	754	3	458	282	1497	19.0	8.8	58	832	5	301	185	1323	14.4	8.0	57
15:00-16:00	846	7	387	211	1451	15.0	8.6	50	882	5	318	147	1352	11.2	8.2	57
16:00-17:00	802	10	414	181	1407	13.6	8.3	66	902	6	314	111	1333	8.8	8.1	58
17:00-18:00	836	6	404	131	1377	9.9	8.1	106	1050	5	279	78	1412	5.9	8.6	115
18:00-19:00	929	2	418	128	1477	8.8	8.7	115	1071	5	198	62	1336	5.0	8.1	124
全時間合計	9692	81	4311	2877	16961	17.4	100.0	824	10040	64	3916	2487	16507	15.5	100.0	967

方向 種別 時間帯									B 合計 (3+ 4+ 5+ 6+ 7+11)							
	乗用車 (台)	バス (台)	小型 貨物車 (台)	大型 貨物車 (台)	合計 (台)	大型車 混入率 (%)	時間 係数 (%)	二輪車 (台)	乗用車 (台)	バス (台)	小型 貨物車 (台)	大型 貨物車 (台)	合計 (台)	大型車 混入率 (%)	時間 係数 (%)	二輪車 (台)
7:00- 8:00									1571	25	854	469	2919	16.9	8.7	274
8:00- 9:00									1658	12	758	483	2911	17.0	8.7	192
9:00-10:00									1481	12	671	609	2773	22.4	8.3	108
10:00-11:00									1509	3	643	651	2806	23.3	8.4	112
11:00-12:00									1419	5	586	671	2681	25.2	8.0	106
12:00-13:00									1635	13	566	514	2728	19.3	8.2	109
13:00-14:00									1555	21	658	451	2685	17.6	8.0	84
14:00-15:00									1586	8	759	467	2820	16.8	8.4	115
15:00-16:00									1728	12	705	358	2803	13.2	8.4	107
16:00-17:00									1704	16	728	292	2740	11.2	8.2	124
17:00-18:00									1886	11	683	209	2789	7.9	8.3	221
18:00-19:00									2000	7	616	190	2813	7.0	8.4	239
全時間合計									19732	145	8227	5364	33468	16.5	100.0	1791

断面別自動車交通量調査表

調査地点 : No.33 R246-07 下長津田

調査年月日 : 令和 5年11月21日(火) 天候:晴れ

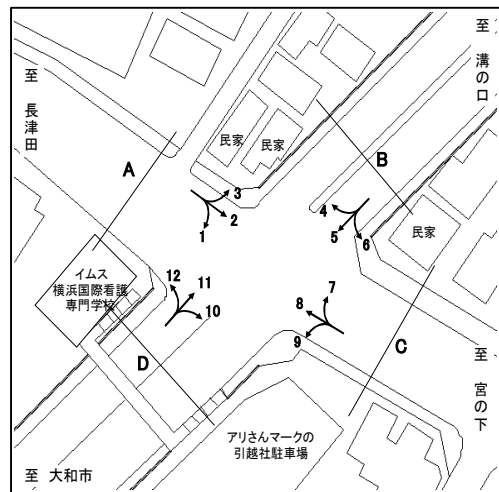

方向 種別 時間帯	C 流入部 (7+ 8+ 9)								C 流出部 (2+ 6+10)							
	乗用車 (台)	バス (台)	小型 貨物車 (台)	大型 貨物車 (台)	合計 (台)	大型車 混入率 (%)	時間 係数 (%)	二輪車 (台)	乗用車 (台)	バス (台)	小型 貨物車 (台)	大型 貨物車 (台)	合計 (台)	大型車 混入率 (%)	時間 係数 (%)	二輪車 (台)
7:00- 8:00	261	8	69	46	384	14.1	7.9	42	173	4	47	24	248	11.3	7.8	31
8:00- 9:00	276	10	78	52	416	14.9	8.6	31	181	10	49	32	272	15.4	8.5	27
9:00-10:00	254	7	85	38	384	11.7	7.9	27	159	6	59	46	270	19.3	8.5	15
10:00-11:00	256	5	74	50	385	14.3	7.9	35	176	5	56	25	262	11.5	8.2	20
11:00-12:00	245	5	69	45	364	13.7	7.5	29	186	3	53	27	269	11.2	8.4	19
12:00-13:00	270	7	71	41	389	12.3	8.0	32	210	3	47	19	279	7.9	8.8	26
13:00-14:00	259	3	71	31	364	9.3	7.5	22	171	3	59	29	262	12.2	8.2	9
14:00-15:00	250	7	87	32	376	10.4	7.8	19	210	6	47	14	277	7.2	8.7	13
15:00-16:00	286	12	79	33	410	11.0	8.5	24	220	4	64	19	307	7.5	9.6	23
16:00-17:00	317	9	92	22	440	7.0	9.1	21	177	6	62	19	264	9.5	8.3	24
17:00-18:00	369	9	80	25	483	7.0	10.0	39	223	3	38	12	276	5.4	8.7	38
18:00-19:00	354	9	72	13	448	4.9	9.3	48	158	3	35	6	202	4.5	6.3	44
全時間合計	3397	91	927	428	4843	10.7	100.0	369	2244	56	616	272	3188	10.3	100.0	289

方向 種別 時間帯									C 合計 (2+ 6+ 7+ 8+ 9+10)							
	乗用車 (台)	バス (台)	小型 貨物車 (台)	大型 貨物車 (台)	合計 (台)	大型車 混入率 (%)	時間 係数 (%)	二輪車 (台)	乗用車 (台)	バス (台)	小型 貨物車 (台)	大型 貨物車 (台)	合計 (台)	大型車 混入率 (%)	時間 係数 (%)	二輪車 (台)
7:00- 8:00									434	12	116	70	632	13.0	7.9	73
8:00- 9:00									457	20	127	84	688	15.1	8.6	58
9:00-10:00									413	13	144	84	654	14.8	8.1	42
10:00-11:00									432	10	130	75	647	13.1	8.1	55
11:00-12:00									431	8	122	72	633	12.6	7.9	48
12:00-13:00									480	10	118	60	668	10.5	8.3	58
13:00-14:00									430	6	130	60	626	10.5	7.8	31
14:00-15:00									460	13	134	46	653	9.0	8.1	32
15:00-16:00									506	16	143	52	717	9.5	8.9	47
16:00-17:00									494	15	154	41	704	8.0	8.8	45
17:00-18:00									592	12	118	37	759	6.5	9.5	77
18:00-19:00									512	12	107	19	650	4.8	8.1	92
全時間合計									5641	147	1543	700	8031	10.5	100.0	658

断面別自動車交通量調査表

調査地点 : No.33 R246-07 下長津田

調査年月日 : 令和 5年11月21日(火) 天候:晴れ

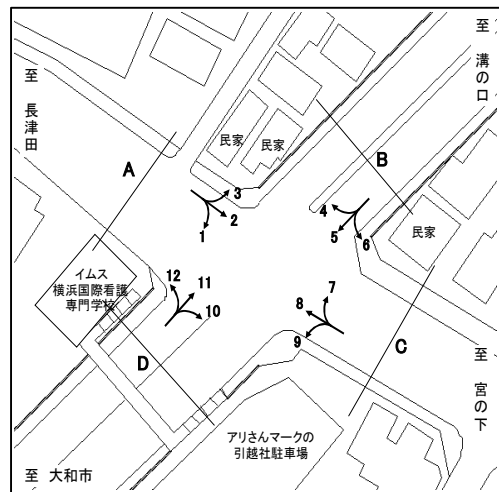

方向 種別 時間帯	D 流入部(10+11+12)								D 流出部(1+ 5+ 9)							
	乗用車 (台)	バス (台)	小型 貨物車 (台)	大型 貨物車 (台)	合計 (台)	大型車 混入率 (%)	時間 係数 (%)	二輪車 (台)	乗用車 (台)	バス (台)	小型 貨物車 (台)	大型 貨物車 (台)	合計 (台)	大型車 混入率 (%)	時間 係数 (%)	二輪車 (台)
7:00- 8:00	655	13	469	225	1362	17.5	8.7	168	783	11	318	242	1354	18.7	8.3	117
8:00- 9:00	710	6	436	274	1426	19.6	9.1	131	800	9	275	227	1311	18.0	8.0	74
9:00-10:00	644	4	340	363	1351	27.2	8.6	57	752	6	287	281	1326	21.6	8.1	49
10:00-11:00	643	1	303	331	1278	26.0	8.2	46	791	2	288	350	1431	24.6	8.8	57
11:00-12:00	660	1	250	323	1234	26.3	7.9	46	691	3	298	383	1375	28.1	8.4	63
12:00-13:00	808	4	253	218	1283	17.3	8.2	53	762	8	279	310	1359	23.4	8.3	50
13:00-14:00	778	0	304	215	1297	16.6	8.3	42	682	17	317	264	1280	22.0	7.8	34
14:00-15:00	799	4	285	188	1276	15.0	8.2	57	714	2	425	298	1439	20.8	8.8	53
15:00-16:00	839	4	300	152	1295	12.0	8.3	57	774	13	352	223	1362	17.3	8.3	51
16:00-17:00	840	5	289	118	1252	9.8	8.0	59	749	10	371	190	1320	15.2	8.1	64
17:00-18:00	995	5	267	82	1349	6.4	8.6	108	819	8	375	144	1346	11.3	8.2	106
18:00-19:00	998	4	184	64	1250	5.4	8.0	119	900	4	392	137	1433	9.8	8.8	110
全時間合計	9369	51	3680	2553	15653	16.6	100.0	943	9217	93	3977	3049	16336	19.2	100.0	828

方向 種別 時間帯									D 合計 (1+ 5+ 9+10+11+12)							
	乗用車 (台)	バス (台)	小型 貨物車 (台)	大型 貨物車 (台)	合計 (台)	大型車 混入率 (%)	時間 係数 (%)	二輪車 (台)	乗用車 (台)	バス (台)	小型 貨物車 (台)	大型 貨物車 (台)	合計 (台)	大型車 混入率 (%)	時間 係数 (%)	二輪車 (台)
7:00- 8:00									1438	24	787	467	2716	18.1	8.5	285
8:00- 9:00									1510	15	711	501	2737	18.9	8.6	205
9:00-10:00									1396	10	627	644	2677	24.4	8.4	106
10:00-11:00									1434	3	591	681	2709	25.2	8.5	103
11:00-12:00									1351	4	548	706	2609	27.2	8.2	109
12:00-13:00									1570	12	532	528	2642	20.4	8.3	103
13:00-14:00									1460	17	621	479	2577	19.2	8.1	76
14:00-15:00									1513	6	710	486	2715	18.1	8.5	110
15:00-16:00									1613	17	652	375	2657	14.8	8.3	108
16:00-17:00									1589	15	660	308	2572	12.6	8.0	123
17:00-18:00									1814	13	642	226	2695	8.9	8.4	214
18:00-19:00									1898	8	576	201	2683	7.8	8.4	229
全時間合計									18586	144	7657	5602	31989	18.0	100.0	1771

断面別自動車交通量調査表

調査地点 : No.34 R246-08 新石川

調査年月日 : 令和 5年11月14日(火) 天候:晴れ

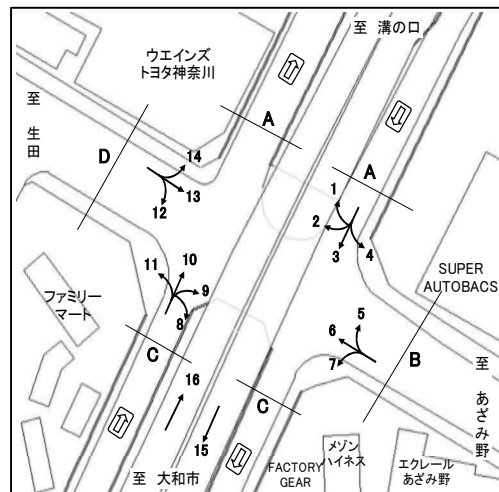

方向 種別 時間帯	A 流入部(1+ 2+ 3+ 4)								A 流出部(1+ 5+10+14)							
	乗用車 (台)	バス (台)	小型 貨物車 (台)	大型 貨物車 (台)	合計 (台)	大型車 混入率 (%)	時間 係数 (%)	二輪車 (台)	乗用車 (台)	バス (台)	小型 貨物車 (台)	大型 貨物車 (台)	合計 (台)	大型車 混入率 (%)	時間 係数 (%)	二輪車 (台)
7:00- 8:00	97	0	37	20	154	13.0	6.0	14	88	1	41	15	145	11.0	5.3	16
8:00- 9:00	140	2	45	48	235	21.3	9.1	15	179	2	49	15	245	6.9	9.0	12
9:00-10:00	105	3	37	29	174	18.4	6.8	6	145	2	42	19	208	10.1	7.6	12
10:00-11:00	150	1	37	50	238	21.4	9.2	5	131	1	63	16	211	8.1	7.7	9
11:00-12:00	141	0	40	25	206	12.1	8.0	15	143	0	40	24	207	11.6	7.6	14
12:00-13:00	143	1	31	44	219	20.5	8.5	16	145	2	46	25	218	12.4	8.0	14
13:00-14:00	175	0	35	24	234	10.3	9.1	14	172	1	39	20	232	9.1	8.5	12
14:00-15:00	141	1	37	45	224	20.5	8.7	12	180	5	55	14	254	7.5	9.3	12
15:00-16:00	139	1	53	13	206	6.8	8.0	12	168	2	43	7	220	4.1	8.1	10
16:00-17:00	160	2	52	21	235	9.8	9.1	13	199	1	45	10	255	4.3	9.3	24
17:00-18:00	159	1	55	14	229	6.6	8.9	20	230	2	44	6	282	2.8	10.3	15
18:00-19:00	167	1	50	4	222	2.3	8.6	28	203	0	46	6	255	2.4	9.3	24
全時間合計	1717	13	509	337	2576	13.6	100.0	170	1983	19	553	177	2732	7.2	100.0	174

方向 種別 時間帯	A 合計 (1+ 1+ 2+ 3+ 4+ 5+10+14)															
	乗用車 (台)	バス (台)	小型 貨物車 (台)	大型 貨物車 (台)	合計 (台)	大型車 混入率 (%)	時間 係数 (%)	二輪車 (台)	乗用車 (台)	バス (台)	小型 貨物車 (台)	大型 貨物車 (台)	合計 (台)	大型車 混入率 (%)	時間 係数 (%)	二輪車 (台)
7:00- 8:00									185	1	78	35	299	12.0	5.6	30
8:00- 9:00									319	4	94	63	480	14.0	9.0	27
9:00-10:00									250	5	79	48	382	13.9	7.2	18
10:00-11:00									281	2	100	66	449	15.1	8.5	14
11:00-12:00									284	0	80	49	413	11.9	7.8	29
12:00-13:00									288	3	77	69	437	16.5	8.2	30
13:00-14:00									347	1	74	44	466	9.7	8.8	26
14:00-15:00									321	6	92	59	478	13.6	9.0	24
15:00-16:00									307	3	96	20	426	5.4	8.0	22
16:00-17:00									359	3	97	31	490	6.9	9.2	37
17:00-18:00									389	3	99	20	511	4.5	9.6	35
18:00-19:00									370	1	96	10	477	2.3	9.0	52
全時間合計									3700	32	1062	514	5308	10.3	100.0	344

断面別自動車交通量調査表

調査地点 : No.34 R246-08 新石川

調査年月日 : 令和 5年11月14日(火) 天候:晴れ

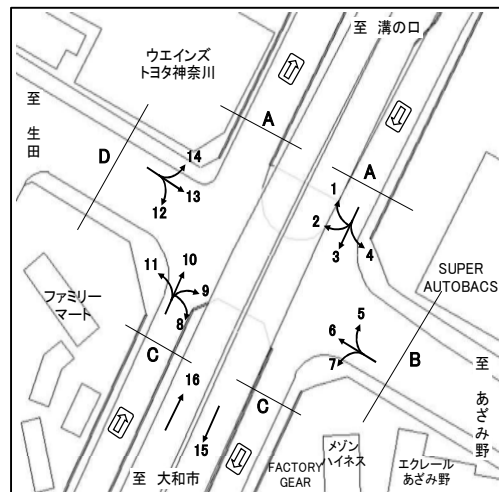

方向	B 流入部 (5+ 6+ 7)								B 流出部 (4+ 9+13)							
	乗用車 (台)	バス (台)	小型 貨物車 (台)	大型 貨物車 (台)	合計 (台)	大型車 混入率 (%)	時間 係数 (%)	二輪車 (台)	乗用車 (台)	バス (台)	小型 貨物車 (台)	大型 貨物車 (台)	合計 (台)	大型車 混入率 (%)	時間 係数 (%)	二輪車 (台)
7:00- 8:00	488	17	189	80	774	12.5	7.5	49	648	10	262	75	995	8.5	9.6	86
8:00- 9:00	617	18	222	109	966	13.1	9.4	48	694	13	234	134	1075	13.7	10.4	94
9:00-10:00	492	5	159	79	735	11.4	7.1	26	563	6	154	83	806	11.0	7.8	34
10:00-11:00	528	5	158	83	774	11.4	7.5	25	609	8	152	106	875	13.0	8.5	25
11:00-12:00	607	5	144	62	818	8.2	8.0	36	574	6	136	62	778	8.7	7.5	35
12:00-13:00	572	12	132	74	790	10.9	7.7	44	566	5	136	71	778	9.8	7.5	40
13:00-14:00	610	21	146	54	831	9.0	8.1	30	630	6	153	62	851	8.0	8.2	53
14:00-15:00	644	10	172	49	875	6.7	8.5	38	568	10	146	79	803	11.1	7.8	33
15:00-16:00	618	8	158	38	822	5.6	8.0	31	625	5	151	42	823	5.7	8.0	34
16:00-17:00	697	9	178	37	921	5.0	9.0	48	637	6	193	47	883	6.0	8.5	31
17:00-18:00	777	13	194	24	1008	3.7	9.8	61	667	7	196	33	903	4.4	8.7	50
18:00-19:00	766	14	167	24	971	3.9	9.4	75	612	10	121	15	758	3.3	7.3	51
全時間合計	7416	137	2019	713	10285	8.3	100.0	511	7393	92	2034	809	10328	8.7	100.0	566

方向	B 合計 (4+ 5+ 6+ 7+ 9+13)															
	乗用車 (台)	バス (台)	小型 貨物車 (台)	大型 貨物車 (台)	合計 (台)	大型車 混入率 (%)	時間 係数 (%)	二輪車 (台)	乗用車 (台)	バス (台)	小型 貨物車 (台)	大型 貨物車 (台)	合計 (台)	大型車 混入率 (%)	時間 係数 (%)	二輪車 (台)
7:00- 8:00									1136	27	451	155	1769	10.3	8.6	135
8:00- 9:00									1311	31	456	243	2041	13.4	9.9	142
9:00-10:00									1055	11	313	162	1541	11.2	7.5	60
10:00-11:00									1137	13	310	189	1649	12.2	8.0	50
11:00-12:00									1181	11	280	124	1596	8.5	7.7	71
12:00-13:00									1138	17	268	145	1568	10.3	7.6	84
13:00-14:00									1240	27	299	116	1682	8.5	8.2	83
14:00-15:00									1212	20	318	128	1678	8.8	8.1	71
15:00-16:00									1243	13	309	80	1645	5.7	8.0	65
16:00-17:00									1334	15	371	84	1804	5.5	8.8	79
17:00-18:00									1444	20	390	57	1911	4.0	9.3	111
18:00-19:00									1378	24	288	39	1729	3.6	8.4	126
全時間合計									14809	229	4053	1522	20613	8.5	100.0	1077

断面別自動車交通量調査表

調査地点 : No.34 R246-08 新石川

調査年月日 : 令和 5年11月14日(火) 天候:晴れ

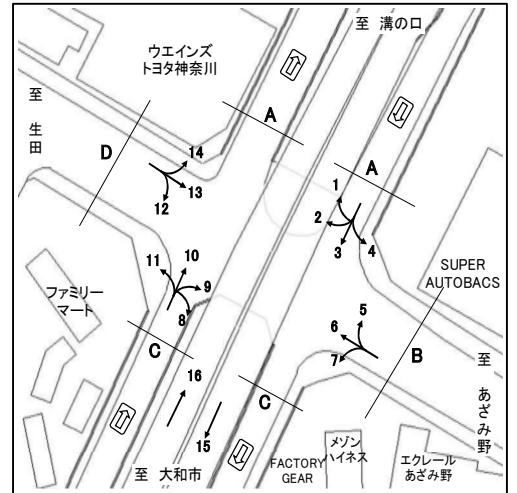

方向 種別 時間帯	C 流入部 (8+ 9+10+11)								C 流出部 (3+ 7+ 8+12)							
	乗用車 (台)	バス (台)	小型 貨物車 (台)	大型 貨物車 (台)	合計 (台)	大型車 混入率 (%)	時間 係数 (%)	二輪車 (台)	乗用車 (台)	バス (台)	小型 貨物車 (台)	大型 貨物車 (台)	合計 (台)	大型車 混入率 (%)	時間 係数 (%)	二輪車 (台)
7:00- 8:00	171	6	105	38	320	13.8	8.6	39	198	7	62	33	300	13.3	7.6	29
8:00- 9:00	194	3	111	60	368	17.1	9.8	43	276	8	100	58	442	14.9	11.1	30
9:00-10:00	178	5	71	28	282	11.7	7.5	16	192	5	79	51	327	17.1	8.2	17
10:00-11:00	170	1	78	27	276	10.1	7.4	13	196	1	64	54	315	17.5	7.9	14
11:00-12:00	227	4	65	24	320	8.8	8.6	17	193	6	73	29	301	11.6	7.6	8
12:00-13:00	226	3	78	21	328	7.3	8.8	17	197	8	65	45	315	16.8	7.9	16
13:00-14:00	184	4	61	20	269	8.9	7.2	17	217	6	92	36	351	12.0	8.8	16
14:00-15:00	191	3	54	21	269	8.9	7.2	7	217	2	75	38	332	12.0	8.4	15
15:00-16:00	215	5	61	11	292	5.5	7.8	15	185	3	96	42	326	13.8	8.2	23
16:00-17:00	250	3	73	21	347	6.9	9.3	21	229	5	81	35	350	11.4	8.8	16
17:00-18:00	250	4	82	15	351	5.4	9.4	32	232	4	88	18	342	6.4	8.6	18
18:00-19:00	265	2	42	10	319	3.8	8.5	29	193	4	60	9	266	4.9	6.7	19
全時間合計	2521	43	881	296	3741	9.1	100.0	266	2525	59	935	448	3967	12.8	100.0	221

方向 種別 時間帯	C 合計 (3+ 7+ 8+ 8+ 9+10+11+12)															
	乗用車 (台)	バス (台)	小型 貨物車 (台)	大型 貨物車 (台)	合計 (台)	大型車 混入率 (%)	時間 係数 (%)	二輪車 (台)	乗用車 (台)	バス (台)	小型 貨物車 (台)	大型 貨物車 (台)	合計 (台)	大型車 混入率 (%)	時間 係数 (%)	二輪車 (台)
7:00- 8:00									369	13	167	71	620	13.5	8.0	68
8:00- 9:00									470	11	211	118	810	15.9	10.5	73
9:00-10:00									370	10	150	79	609	14.6	7.9	33
10:00-11:00									366	2	142	81	591	14.0	7.7	27
11:00-12:00									420	10	138	53	621	10.1	8.1	25
12:00-13:00									423	11	143	66	643	12.0	8.3	33
13:00-14:00									401	10	153	56	620	10.6	8.0	33
14:00-15:00									408	5	129	59	601	10.6	7.8	22
15:00-16:00									400	8	157	53	618	9.9	8.0	38
16:00-17:00									479	8	154	56	697	9.2	9.0	37
17:00-18:00									482	8	170	33	693	5.9	9.0	50
18:00-19:00									458	6	102	19	585	4.3	7.6	48
全時間合計									5046	102	1816	744	7708	11.0	100.0	487

断面別自動車交通量調査表

調査地点 : No.34 R246-08 新石川

調査年月日 : 令和 5年11月14日(火) 天候:晴れ

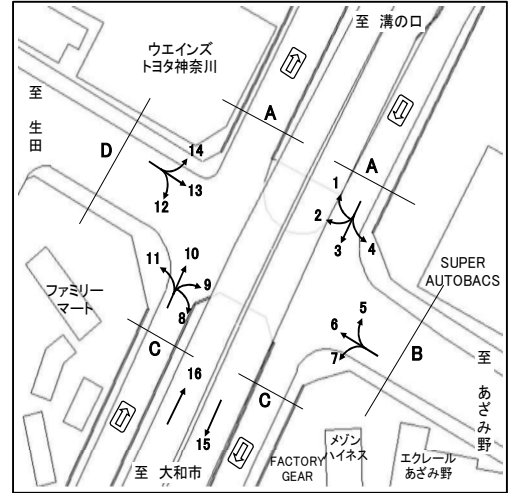

方向 種別 時間帯	D 流入部(12+13+14)								D 流出部(2+ 6+11)							
	乗用車 (台)	バス (台)	小型 貨物車 (台)	大型 貨物車 (台)	合計 (台)	大型車 混入率 (%)	時間 係数 (%)	二輪車 (台)	乗用車 (台)	バス (台)	小型 貨物車 (台)	大型 貨物車 (台)	合計 (台)	大型車 混入率 (%)	時間 係数 (%)	二輪車 (台)
7:00- 8:00	648	15	211	53	927	7.3	9.3	69	470	20	177	68	735	12.0	7.7	40
8:00- 9:00	767	20	183	64	1034	8.1	10.4	68	569	20	178	74	841	11.2	8.8	38
9:00-10:00	603	12	148	73	836	10.2	8.4	37	478	12	140	56	686	9.9	7.2	22
10:00-11:00	614	10	153	77	854	10.2	8.6	30	526	7	147	61	741	9.2	7.8	25
11:00-12:00	534	10	132	57	733	9.1	7.4	25	599	7	132	53	791	7.6	8.3	36
12:00-13:00	509	10	119	48	686	8.5	6.9	32	542	11	113	46	712	8.0	7.5	39
13:00-14:00	636	9	151	57	853	7.7	8.6	48	586	21	109	37	753	7.7	7.9	28
14:00-15:00	568	11	152	50	781	7.8	7.8	39	579	8	139	34	760	5.5	8.0	36
15:00-16:00	580	7	140	51	778	7.5	7.8	39	574	11	122	22	729	4.5	7.7	30
16:00-17:00	662	8	179	38	887	5.2	8.9	26	704	10	163	25	902	3.9	9.5	37
17:00-18:00	678	11	160	20	869	3.6	8.7	38	735	16	163	16	930	3.4	9.8	68
18:00-19:00	575	12	116	10	713	3.1	7.2	43	765	15	148	18	946	3.5	9.9	81
全時間合計	7374	135	1844	598	9951	7.4	100.0	494	7127	158	1731	510	9526	7.0	100.0	480

方向 種別 時間帯	D 合計 (2+ 6+11+12+13+14)															
	乗用車 (台)	バス (台)	小型 貨物車 (台)	大型 貨物車 (台)	合計 (台)	大型車 混入率 (%)	時間 係数 (%)	二輪車 (台)	乗用車 (台)	バス (台)	小型 貨物車 (台)	大型 貨物車 (台)	合計 (台)	大型車 混入率 (%)	時間 係数 (%)	二輪車 (台)
7:00- 8:00									1118	35	388	121	1662	9.4	8.5	109
8:00- 9:00									1336	40	361	138	1875	9.5	9.6	106
9:00-10:00									1081	24	288	129	1522	10.1	7.8	59
10:00-11:00									1140	17	300	138	1595	9.7	8.2	55
11:00-12:00									1133	17	264	110	1524	8.3	7.8	61
12:00-13:00									1051	21	232	94	1398	8.2	7.2	71
13:00-14:00									1222	30	260	94	1606	7.7	8.2	76
14:00-15:00									1147	19	291	84	1541	6.7	7.9	75
15:00-16:00									1154	18	262	73	1507	6.0	7.7	69
16:00-17:00									1366	18	342	63	1789	4.5	9.2	63
17:00-18:00									1413	27	323	36	1799	3.5	9.2	106
18:00-19:00									1340	27	264	28	1659	3.3	8.5	124
全時間合計									14501	293	3575	1108	19477	7.2	100.0	974

断面別自動車交通量調査表

調査地点 : No.35 Y-010 浅間下

調査年月日 : 令和 5年11月30日(木) 天候:晴れ

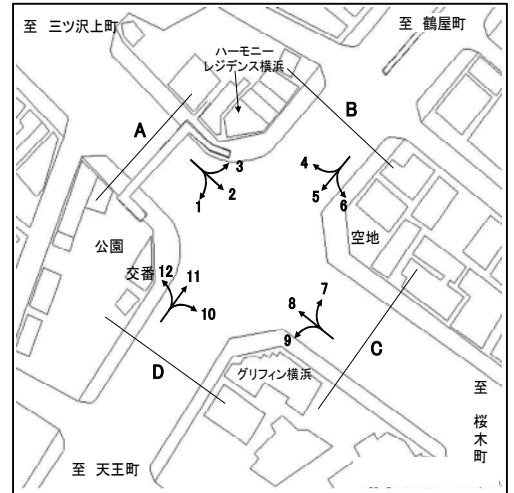

方向 種別 時間帯	A 流入部 (1+ 2+ 3)								A 流出部 (4+ 8+12)							
	乗用車 (台)	バス (台)	小型 貨物車 (台)	大型 貨物車 (台)	合計 (台)	大型車 混入率 (%)	時間 係数 (%)	二輪車 (台)	乗用車 (台)	バス (台)	小型 貨物車 (台)	大型 貨物車 (台)	合計 (台)	大型車 混入率 (%)	時間 係数 (%)	二輪車 (台)
7:00- 8:00	848	32	362	105	1347	10.2	9.2	138	679	50	272	92	1093	13.0	7.2	70
8:00- 9:00	882	36	328	107	1353	10.6	9.2	101	825	50	316	84	1275	10.5	8.4	68
9:00-10:00	955	30	299	76	1360	7.8	9.3	74	728	46	313	83	1170	11.0	7.7	60
10:00-11:00	869	29	236	70	1204	8.2	8.2	64	698	41	299	91	1129	11.7	7.4	42
11:00-12:00	912	26	289	76	1303	7.8	8.9	75	741	31	320	89	1181	10.2	7.7	64
12:00-13:00	865	24	239	54	1182	6.6	8.1	69	848	37	310	73	1268	8.7	8.3	63
13:00-14:00	830	26	285	74	1215	8.2	8.3	52	904	38	322	53	1317	6.9	8.6	62
14:00-15:00	801	31	264	43	1139	6.5	7.8	59	881	40	333	66	1320	8.0	8.6	66
15:00-16:00	885	32	300	32	1249	5.1	8.5	68	871	39	348	89	1347	9.5	8.8	79
16:00-17:00	824	31	357	27	1239	4.7	8.4	67	929	41	360	62	1392	7.4	9.1	87
17:00-18:00	783	35	222	16	1056	4.8	7.2	61	1016	43	349	42	1450	5.9	9.5	115
18:00-19:00	775	35	200	10	1020	4.4	7.0	78	1060	45	204	10	1319	4.2	8.6	124
全時間合計	10229	367	3381	690	14667	7.2	100.0	906	10180	501	3746	834	15261	8.7	100.0	900

方向 種別 時間帯									A 合計 (1+ 2+ 3+ 4+ 8+12)							
	乗用車 (台)	バス (台)	小型 貨物車 (台)	大型 貨物車 (台)	合計 (台)	大型車 混入率 (%)	時間 係数 (%)	二輪車 (台)	乗用車 (台)	バス (台)	小型 貨物車 (台)	大型 貨物車 (台)	合計 (台)	大型車 混入率 (%)	時間 係数 (%)	二輪車 (台)
7:00- 8:00									1527	82	634	197	2440	11.4	8.2	208
8:00- 9:00									1707	86	644	191	2628	10.5	8.8	169
9:00-10:00									1683	76	612	159	2530	9.3	8.5	134
10:00-11:00									1567	70	535	161	2333	9.9	7.8	106
11:00-12:00									1653	57	609	165	2484	8.9	8.3	139
12:00-13:00									1713	61	549	127	2450	7.7	8.2	132
13:00-14:00									1734	64	607	127	2532	7.5	8.5	114
14:00-15:00									1682	71	597	109	2459	7.3	8.2	125
15:00-16:00									1756	71	648	121	2596	7.4	8.7	147
16:00-17:00									1753	72	717	89	2631	6.1	8.8	154
17:00-18:00									1799	78	571	58	2506	5.4	8.4	176
18:00-19:00									1835	80	404	20	2339	4.3	7.8	202
全時間合計									20409	868	7127	1524	29928	8.0	100.0	1806

断面別自動車交通量調査表

調査地点 : No.35 Y-010 浅間下

調査年月日 : 令和 5年11月30日(木) 天候:晴れ

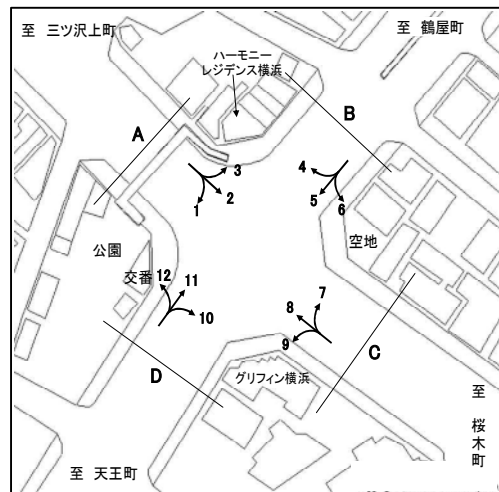

方向 種別 時間帯	B 流入部 (4+ 5+ 6)								B 流出部 (3+ 7+11)							
	乗用車 (台)	バス (台)	小型 貨物車 (台)	大型 貨物車 (台)	合計 (台)	大型車 混入率 (%)	時間 係数 (%)	二輪車 (台)	乗用車 (台)	バス (台)	小型 貨物車 (台)	大型 貨物車 (台)	合計 (台)	大型車 混入率 (%)	時間 係数 (%)	二輪車 (台)
7:00- 8:00	198	21	93	53	365	20.3	4.7	17	494	28	177	64	763	12.1	8.4	72
8:00- 9:00	296	28	134	50	508	15.4	6.5	28	580	31	165	60	836	10.9	9.2	64
9:00-10:00	328	33	143	55	559	15.7	7.2	21	565	29	202	60	856	10.4	9.5	52
10:00-11:00	395	28	144	38	605	10.9	7.8	17	547	23	159	75	804	12.2	8.9	41
11:00-12:00	471	26	151	58	706	11.9	9.1	26	575	26	176	67	844	11.0	9.3	41
12:00-13:00	459	16	154	36	665	7.8	8.6	34	484	20	133	47	684	9.8	7.6	47
13:00-14:00	501	26	123	30	680	8.2	8.7	47	535	22	162	45	764	8.8	8.4	45
14:00-15:00	463	25	159	39	686	9.3	8.8	31	479	25	185	46	735	9.7	8.1	38
15:00-16:00	470	31	177	29	707	8.5	9.1	61	571	26	169	39	805	8.1	8.9	39
16:00-17:00	497	36	173	27	733	8.6	9.4	59	556	23	138	32	749	7.3	8.3	30
17:00-18:00	504	32	165	16	717	6.7	9.2	69	444	28	111	15	598	7.2	6.6	40
18:00-19:00	605	30	198	11	844	4.9	10.9	90	493	24	81	10	608	5.6	6.7	46
全時間合計	5187	332	1814	442	7775	10.0	100.0	500	6323	305	1858	560	9046	9.6	100.0	555

方向 種別 時間帯	B 合計 (3+ 4+ 5+ 6+ 7+11)															
	乗用車 (台)	バス (台)	小型 貨物車 (台)	大型 貨物車 (台)	合計 (台)	大型車 混入率 (%)	時間 係数 (%)	二輪車 (台)	乗用車 (台)	バス (台)	小型 貨物車 (台)	大型 貨物車 (台)	合計 (台)	大型車 混入率 (%)	時間 係数 (%)	二輪車 (台)
7:00- 8:00									692	49	270	117	1128	14.7	6.7	89
8:00- 9:00									876	59	299	110	1344	12.6	8.0	92
9:00-10:00									893	62	345	115	1415	12.5	8.4	73
10:00-11:00									942	51	303	113	1409	11.6	8.4	58
11:00-12:00									1046	52	327	125	1550	11.4	9.2	67
12:00-13:00									943	36	287	83	1349	8.8	8.0	81
13:00-14:00									1036	48	285	75	1444	8.5	8.6	92
14:00-15:00									942	50	344	85	1421	9.5	8.4	69
15:00-16:00									1041	57	346	68	1512	8.3	9.0	100
16:00-17:00									1053	59	311	59	1482	8.0	8.8	89
17:00-18:00									948	60	276	31	1315	6.9	7.8	109
18:00-19:00									1098	54	279	21	1452	5.2	8.6	136
全時間合計									11510	637	3672	1002	16821	9.7	100.0	1055

断面別自動車交通量調査表

調査地点 : No.35 Y-010 浅間下

調査年月日 : 令和 5年11月30日(木) 天候:晴れ

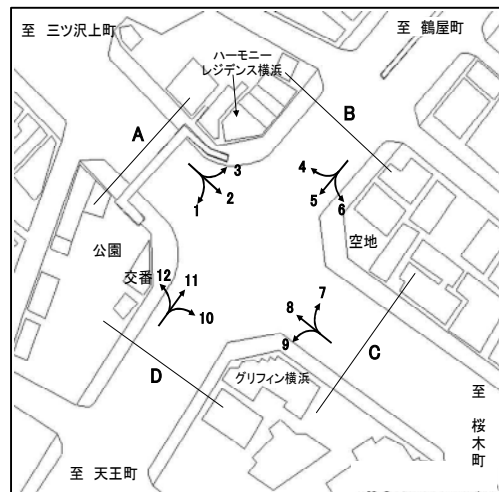

方向 種別 時間帯	C 流入部 (7+ 8+ 9)								C 流出部 (2+ 6+10)							
	乗用車 (台)	バス (台)	小型 貨物車 (台)	大型 貨物車 (台)	合計 (台)	大型車 混入率 (%)	時間 係数 (%)	二輪車 (台)	乗用車 (台)	バス (台)	小型 貨物車 (台)	大型 貨物車 (台)	合計 (台)	大型車 混入率 (%)	時間 係数 (%)	二輪車 (台)
7:00- 8:00	490	56	184	73	803	16.1	6.5	49	612	51	255	89	1007	13.9	9.0	130
8:00- 9:00	637	69	206	70	982	14.2	8.0	46	631	47	252	72	1002	11.9	9.0	104
9:00-10:00	566	62	223	71	922	14.4	7.5	51	664	43	203	63	973	10.9	8.7	75
10:00-11:00	576	52	229	88	945	14.8	7.7	40	652	41	179	51	923	10.0	8.3	56
11:00-12:00	584	42	270	76	972	12.1	7.9	60	680	44	204	56	984	10.2	8.8	62
12:00-13:00	676	46	228	58	1008	10.3	8.2	58	668	33	169	34	904	7.4	8.1	69
13:00-14:00	750	54	258	43	1105	8.8	9.0	62	602	46	203	45	896	10.2	8.0	48
14:00-15:00	727	54	275	56	1112	9.9	9.1	61	594	55	189	24	862	9.2	7.7	65
15:00-16:00	718	51	259	72	1100	11.2	9.0	66	662	57	216	28	963	8.8	8.6	60
16:00-17:00	785	50	271	54	1160	9.0	9.4	78	641	46	291	28	1006	7.4	9.0	64
17:00-18:00	806	53	230	30	1119	7.4	9.1	93	590	51	198	10	849	7.2	7.6	64
18:00-19:00	858	58	132	6	1054	6.1	8.6	116	571	46	145	8	770	7.0	6.9	77
全時間合計	8173	647	2765	697	12282	10.9	100.0	780	7567	560	2504	508	11139	9.6	100.0	874

方向 種別 時間帯	C 合計 (2+ 6+ 7+ 8+ 9+10)															
	乗用車 (台)	バス (台)	小型 貨物車 (台)	大型 貨物車 (台)	合計 (台)	大型車 混入率 (%)	時間 係数 (%)	二輪車 (台)	乗用車 (台)	バス (台)	小型 貨物車 (台)	大型 貨物車 (台)	合計 (台)	大型車 混入率 (%)	時間 係数 (%)	二輪車 (台)
7:00- 8:00									1102	107	439	162	1810	14.9	7.7	179
8:00- 9:00									1268	116	458	142	1984	13.0	8.5	150
9:00-10:00									1230	105	426	134	1895	12.6	8.1	126
10:00-11:00									1228	93	408	139	1868	12.4	8.0	96
11:00-12:00									1264	86	474	132	1956	11.1	8.4	122
12:00-13:00									1344	79	397	92	1912	8.9	8.2	127
13:00-14:00									1352	100	461	88	2001	9.4	8.5	110
14:00-15:00									1321	109	464	80	1974	9.6	8.4	126
15:00-16:00									1380	108	475	100	2063	10.1	8.8	126
16:00-17:00									1426	96	562	82	2166	8.2	9.2	142
17:00-18:00									1396	104	428	40	1968	7.3	8.4	157
18:00-19:00									1429	104	277	14	1824	6.5	7.8	193
全時間合計									15740	1207	5269	1205	23421	10.3	100.0	1654

断面別自動車交通量調査表

調査地点 : No.35 Y-010 浅間下

調査年月日 : 令和 5年11月30日(木) 天候:晴れ

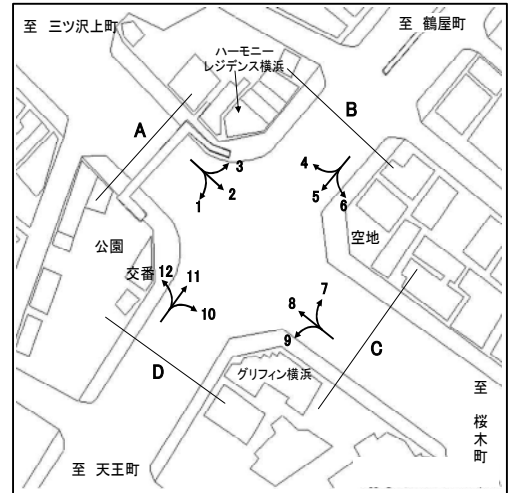

方向 種別 時間帯	D 流入部(10+11+12)								D 流出部(1+ 5+ 9)							
	乗用車 (台)	バス (台)	小型 貨物車 (台)	大型 貨物車 (台)	合計 (台)	大型車 混入率 (%)	時間 係数 (%)	二輪車 (台)	乗用車 (台)	バス (台)	小型 貨物車 (台)	大型 貨物車 (台)	合計 (台)	大型車 混入率 (%)	時間 係数 (%)	二輪車 (台)
7:00- 8:00	514	49	194	68	825	14.2	9.1	96	265	29	129	54	477	17.4	5.7	28
8:00- 9:00	552	42	200	57	851	11.6	9.3	93	331	47	135	68	581	19.8	6.9	32
9:00-10:00	500	44	205	60	809	12.9	8.9	64	392	51	152	56	651	16.4	7.8	23
10:00-11:00	473	42	178	69	762	14.6	8.4	41	416	46	150	48	660	14.2	7.9	23
11:00-12:00	508	44	162	58	772	13.2	8.5	44	479	37	172	56	744	12.5	8.9	38
12:00-13:00	463	34	164	47	708	11.4	7.8	53	463	30	173	41	707	10.0	8.4	35
13:00-14:00	476	45	175	46	742	12.3	8.2	56	516	45	154	50	765	12.4	9.1	62
14:00-15:00	439	49	183	40	711	12.5	7.8	57	476	39	174	42	731	11.1	8.7	39
15:00-16:00	504	53	184	48	789	12.8	8.7	42	473	45	187	25	730	9.6	8.7	59
16:00-17:00	520	46	165	35	766	10.6	8.4	40	500	53	177	21	751	9.9	9.0	63
17:00-18:00	457	46	199	18	720	8.9	7.9	66	500	44	158	13	715	8.0	8.5	70
18:00-19:00	480	39	119	11	649	7.7	7.1	64	594	47	219	10	870	6.6	10.4	101
全時間合計	5886	533	2128	557	9104	12.0	100.0	716	5405	513	1980	484	8382	11.9	100.0	573

方向 種別 時間帯	D 流入部(10+11+12)								D 合計 (1+ 5+ 9+10+11+12)							
	乗用車 (台)	バス (台)	小型 貨物車 (台)	大型 貨物車 (台)	合計 (台)	大型車 混入率 (%)	時間 係数 (%)	二輪車 (台)	乗用車 (台)	バス (台)	小型 貨物車 (台)	大型 貨物車 (台)	合計 (台)	大型車 混入率 (%)	時間 係数 (%)	二輪車 (台)
7:00- 8:00									779	78	323	122	1302	15.4	7.4	124
8:00- 9:00									883	89	335	125	1432	14.9	8.2	125
9:00-10:00									892	95	357	116	1460	14.5	8.3	87
10:00-11:00									889	88	328	117	1422	14.4	8.1	64
11:00-12:00									987	81	334	114	1516	12.9	8.7	82
12:00-13:00									926	64	337	88	1415	10.7	8.1	88
13:00-14:00									992	90	329	96	1507	12.3	8.6	118
14:00-15:00									915	88	357	82	1442	11.8	8.2	96
15:00-16:00									977	98	371	73	1519	11.3	8.7	101
16:00-17:00									1020	99	342	56	1517	10.2	8.7	103
17:00-18:00									957	90	357	31	1435	8.4	8.2	136
18:00-19:00									1074	86	338	21	1519	7.0	8.7	165
全時間合計									11291	1046	4108	1041	17486	11.9	100.0	1289

断面別自動車交通量調査表

調査地点 : No.36 Y-013 立場

調査年月日 : 令和 5年11月14日(火) 天候:晴れ

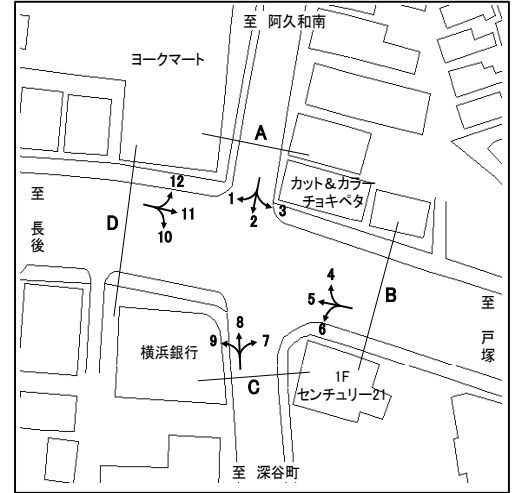

方向 種別 時間帯	A 流入部 (1+ 2+ 3)								A 流出部 (4+ 8+12)							
	乗用車 (台)	バス (台)	小型 貨物車 (台)	大型 貨物車 (台)	合計 (台)	大型車 混入率 (%)	時間 係数 (%)	二輪車 (台)	乗用車 (台)	バス (台)	小型 貨物車 (台)	大型 貨物車 (台)	合計 (台)	大型車 混入率 (%)	時間 係数 (%)	二輪車 (台)
7:00- 8:00	156	6	76	44	282	17.7	8.6	17	193	4	82	24	303	9.2	7.9	34
8:00- 9:00	160	4	57	26	247	12.1	7.6	11	237	11	60	28	336	11.6	8.7	20
9:00-10:00	158	5	55	27	245	13.1	7.5	21	212	12	65	20	309	10.4	8.0	12
10:00-11:00	239	5	53	17	314	7.0	9.6	21	188	6	62	22	278	10.1	7.2	12
11:00-12:00	190	2	45	15	252	6.7	7.7	15	217	7	67	19	310	8.4	8.1	18
12:00-13:00	194	4	58	17	273	7.7	8.4	17	221	8	66	20	315	8.9	8.2	25
13:00-14:00	218	5	59	18	300	7.7	9.2	13	267	10	69	18	364	7.7	9.5	23
14:00-15:00	169	8	40	19	236	11.4	7.2	22	245	9	55	23	332	9.6	8.6	18
15:00-16:00	180	6	71	11	268	6.3	8.2	18	254	7	65	12	338	5.6	8.8	16
16:00-17:00	236	8	51	5	300	4.3	9.2	24	254	6	62	15	337	6.2	8.8	32
17:00-18:00	222	4	55	10	291	4.8	8.9	27	231	7	65	14	317	6.6	8.2	20
18:00-19:00	213	3	37	6	259	3.5	7.9	22	241	4	58	5	308	2.9	8.0	21
全時間合計	2335	60	657	215	3267	8.4	100.0	228	2760	91	776	220	3847	8.1	100.0	251

方向 種別 時間帯									A 合計 (1+ 2+ 3+ 4+ 8+12)							
	乗用車 (台)	バス (台)	小型 貨物車 (台)	大型 貨物車 (台)	合計 (台)	大型車 混入率 (%)	時間 係数 (%)	二輪車 (台)	乗用車 (台)	バス (台)	小型 貨物車 (台)	大型 貨物車 (台)	合計 (台)	大型車 混入率 (%)	時間 係数 (%)	二輪車 (台)
7:00- 8:00									349	10	158	68	585	13.3	8.2	51
8:00- 9:00									397	15	117	54	583	11.8	8.2	31
9:00-10:00									370	17	120	47	554	11.6	7.8	33
10:00-11:00									427	11	115	39	592	8.4	8.3	33
11:00-12:00									407	9	112	34	562	7.7	7.9	33
12:00-13:00									415	12	124	37	588	8.3	8.3	42
13:00-14:00									485	15	128	36	664	7.7	9.3	36
14:00-15:00									414	17	95	42	568	10.4	8.0	40
15:00-16:00									434	13	136	23	606	5.9	8.5	34
16:00-17:00									490	14	113	20	637	5.3	9.0	56
17:00-18:00									453	11	120	24	608	5.8	8.5	47
18:00-19:00									454	7	95	11	567	3.2	8.0	43
全時間合計									5095	151	1433	435	7114	8.2	100.0	479

断面別自動車交通量調査表

調査地点 : No.36 Y-013 立場

調査年月日 : 令和 5年11月14日(火) 天候:晴れ

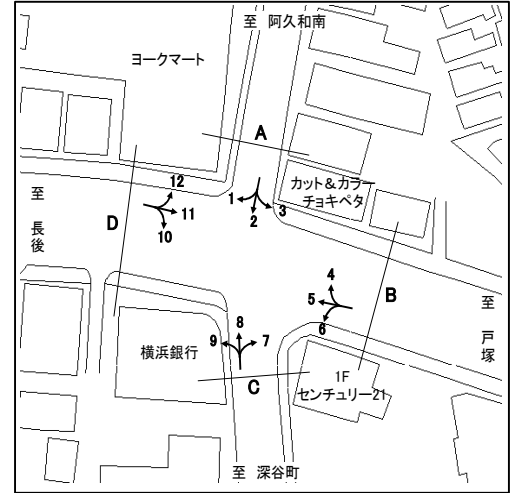

方向 種別 時間帯	B 流入部 (4+ 5+ 6)								B 流出部 (3+ 7+11)							
	乗用車 (台)	バス (台)	小型 貨物車 (台)	大型 貨物車 (台)	合計 (台)	大型車 混入率 (%)	時間 係数 (%)	二輪車 (台)	乗用車 (台)	バス (台)	小型 貨物車 (台)	大型 貨物車 (台)	合計 (台)	大型車 混入率 (%)	時間 係数 (%)	二輪車 (台)
7:00- 8:00	501	5	179	118	803	15.3	9.3	64	352	7	230	130	719	19.1	10.1	59
8:00- 9:00	439	16	158	108	721	17.2	8.3	46	321	7	138	148	614	25.2	8.7	29
9:00-10:00	415	16	138	120	689	19.7	7.9	19	289	7	130	174	600	30.2	8.5	31
10:00-11:00	364	9	127	143	643	23.6	7.4	13	291	6	129	126	552	23.9	7.8	29
11:00-12:00	390	7	132	172	701	25.5	8.1	22	307	4	129	117	557	21.7	7.9	24
12:00-13:00	498	12	139	130	779	18.2	9.0	27	282	5	117	108	512	22.1	7.2	27
13:00-14:00	412	10	153	124	699	19.2	8.1	37	298	3	113	96	510	19.4	7.2	27
14:00-15:00	414	13	152	164	743	23.8	8.6	28	314	8	135	102	559	19.7	7.9	26
15:00-16:00	397	10	181	118	706	18.1	8.1	21	359	10	134	83	586	15.9	8.3	29
16:00-17:00	431	6	201	96	734	13.9	8.5	22	440	6	147	63	656	10.5	9.2	22
17:00-18:00	448	6	178	82	714	12.3	8.2	27	435	7	148	28	618	5.7	8.7	44
18:00-19:00	509	3	175	56	743	7.9	8.6	59	464	3	101	41	609	7.2	8.6	45
全時間合計	5218	113	1913	1431	8675	17.8	100.0	385	4152	73	1651	1216	7092	18.2	100.0	392

方向 種別 時間帯									B 合計 (3+ 4+ 5+ 6+ 7+11)							
	乗用車 (台)	バス (台)	小型 貨物車 (台)	大型 貨物車 (台)	合計 (台)	大型車 混入率 (%)	時間 係数 (%)	二輪車 (台)	乗用車 (台)	バス (台)	小型 貨物車 (台)	大型 貨物車 (台)	合計 (台)	大型車 混入率 (%)	時間 係数 (%)	二輪車 (台)
7:00- 8:00									853	12	409	248	1522	17.1	9.7	123
8:00- 9:00									760	23	296	256	1335	20.9	8.5	75
9:00-10:00									704	23	268	294	1289	24.6	8.2	50
10:00-11:00									655	15	256	269	1195	23.8	7.6	42
11:00-12:00									697	11	261	289	1258	23.8	8.0	46
12:00-13:00									780	17	256	238	1291	19.8	8.2	54
13:00-14:00									710	13	266	220	1209	19.3	7.7	64
14:00-15:00									728	21	287	266	1302	22.0	8.3	54
15:00-16:00									756	20	315	201	1292	17.1	8.2	50
16:00-17:00									871	12	348	159	1390	12.3	8.8	44
17:00-18:00									883	13	326	110	1332	9.2	8.4	71
18:00-19:00									973	6	276	97	1352	7.6	8.6	104
全時間合計									9370	186	3564	2647	15767	18.0	100.0	777

断面別自動車交通量調査表

調査地点 : No.36 Y-013 立場

調査年月日 : 令和 5年11月14日(火) 天候:晴れ

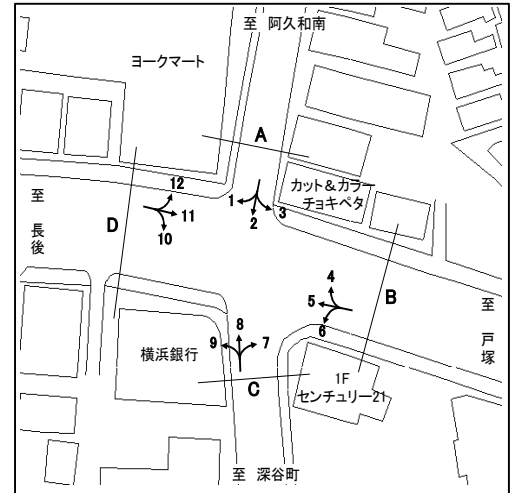

方向 種別 時間帯	C 流入部 (7+ 8+ 9)								C 流出部 (2+ 6+10)							
	乗用車 (台)	バス (台)	小型 貨物車 (台)	大型 貨物車 (台)	合計 (台)	大型車 混入率 (%)	時間 係数 (%)	二輪車 (台)	乗用車 (台)	バス (台)	小型 貨物車 (台)	大型 貨物車 (台)	合計 (台)	大型車 混入率 (%)	時間 係数 (%)	二輪車 (台)
7:00- 8:00	169	7	62	19	257	10.1	7.9	24	213	14	75	46	348	17.2	7.7	22
8:00- 9:00	175	10	35	27	247	15.0	7.5	22	215	9	64	21	309	9.7	6.8	14
9:00-10:00	195	11	49	22	277	11.9	8.5	13	241	9	67	23	340	9.4	7.5	17
10:00-11:00	165	13	53	12	243	10.3	7.4	13	335	11	54	27	427	8.9	9.5	12
11:00-12:00	197	11	60	14	282	8.9	8.6	28	282	9	54	20	365	7.9	8.1	20
12:00-13:00	189	10	54	11	264	8.0	8.1	27	280	13	65	15	373	7.5	8.3	19
13:00-14:00	223	12	59	14	308	8.4	9.4	22	280	13	59	24	376	9.8	8.3	20
14:00-15:00	234	11	47	21	313	10.2	9.6	24	274	13	47	21	355	9.6	7.9	16
15:00-16:00	193	13	46	8	260	8.1	7.9	23	279	15	75	14	383	7.6	8.5	22
16:00-17:00	218	9	49	9	285	6.3	8.7	36	346	17	63	12	438	6.6	9.7	28
17:00-18:00	192	13	41	6	252	7.5	7.7	22	312	12	65	11	400	5.8	8.9	29
18:00-19:00	213	9	57	5	284	4.9	8.7	21	337	10	49	3	399	3.3	8.8	25
全時間合計	2363	129	612	168	3272	9.1	100.0	275	3394	145	737	237	4513	8.5	100.0	244

方向 種別 時間帯									C 合計 (2+ 6+ 7+ 8+ 9+10)							
	乗用車 (台)	バス (台)	小型 貨物車 (台)	大型 貨物車 (台)	合計 (台)	大型車 混入率 (%)	時間 係数 (%)	二輪車 (台)	乗用車 (台)	バス (台)	小型 貨物車 (台)	大型 貨物車 (台)	合計 (台)	大型車 混入率 (%)	時間 係数 (%)	二輪車 (台)
7:00- 8:00									382	21	137	65	605	14.2	7.8	46
8:00- 9:00									390	19	99	48	556	12.1	7.1	36
9:00-10:00									436	20	116	45	617	10.5	7.9	30
10:00-11:00									500	24	107	39	670	9.4	8.6	25
11:00-12:00									479	20	114	34	647	8.3	8.3	48
12:00-13:00									469	23	119	26	637	7.7	8.2	46
13:00-14:00									503	25	118	38	684	9.2	8.8	42
14:00-15:00									508	24	94	42	668	9.9	8.6	40
15:00-16:00									472	28	121	22	643	7.8	8.3	45
16:00-17:00									564	26	112	21	723	6.5	9.3	64
17:00-18:00									504	25	106	17	652	6.4	8.4	51
18:00-19:00									550	19	106	8	683	4.0	8.8	46
全時間合計									5757	274	1349	405	7785	8.7	100.0	519

断面別自動車交通量調査表

調査地点 : No.36 Y-013 立場

調査年月日 : 令和 5年11月14日(火) 天候:晴れ

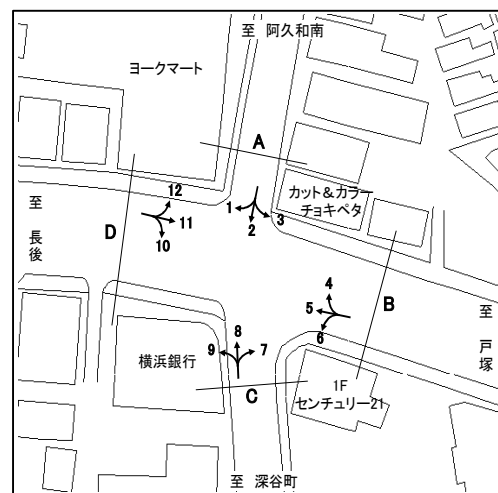

方向 種別 時間帯	D 流入部(10+11+12)								D 流出部(1+ 5+ 9)							
	乗用車 (台)	バス (台)	小型 貨物車 (台)	大型 貨物車 (台)	合計 (台)	大型車 混入率 (%)	時間 係数 (%)	二輪車 (台)	乗用車 (台)	バス (台)	小型 貨物車 (台)	大型 貨物車 (台)	合計 (台)	大型車 混入率 (%)	時間 係数 (%)	二輪車 (台)
7:00- 8:00	436	12	245	129	822	17.2	9.8	71	504	5	175	110	794	14.5	9.7	61
8:00- 9:00	395	11	154	137	697	21.2	8.3	28	396	14	142	101	653	17.6	8.0	44
9:00-10:00	373	9	142	171	695	25.9	8.3	30	399	13	122	123	657	20.7	8.1	23
10:00-11:00	390	9	135	142	676	22.3	8.1	28	344	13	123	139	619	24.6	7.6	22
11:00-12:00	381	8	136	116	641	19.3	7.6	23	352	8	123	161	644	26.2	7.9	26
12:00-13:00	348	8	128	111	595	20.0	7.1	30	446	8	131	126	711	18.8	8.7	30
13:00-14:00	361	10	114	96	581	18.2	6.9	30	369	11	144	114	638	19.6	7.8	32
14:00-15:00	396	13	141	108	658	18.4	7.8	25	380	15	143	166	704	25.7	8.6	39
15:00-16:00	474	14	146	88	722	14.1	8.6	31	352	11	170	116	649	19.6	8.0	26
16:00-17:00	547	14	166	71	798	10.7	9.5	30	392	8	195	91	686	14.4	8.4	30
17:00-18:00	558	10	166	28	762	5.0	9.1	52	442	7	162	73	684	11.7	8.4	35
18:00-19:00	586	9	107	40	742	6.6	8.8	54	479	7	168	58	712	9.1	8.7	65
全時間合計	5245	127	1780	1237	8389	16.3	100.0	432	4855	120	1798	1378	8151	18.4	100.0	433

方向 種別 時間帯	D 流入部(10+11+12)								D 合計 (1+ 5+ 9+10+11+12)							
	乗用車 (台)	バス (台)	小型 貨物車 (台)	大型 貨物車 (台)	合計 (台)	大型車 混入率 (%)	時間 係数 (%)	二輪車 (台)	乗用車 (台)	バス (台)	小型 貨物車 (台)	大型 貨物車 (台)	合計 (台)	大型車 混入率 (%)	時間 係数 (%)	二輪車 (台)
7:00- 8:00									940	17	420	239	1616	15.8	9.8	132
8:00- 9:00									791	25	296	238	1350	19.5	8.2	72
9:00-10:00									772	22	264	294	1352	23.4	8.2	53
10:00-11:00									734	22	258	281	1295	23.4	7.8	50
11:00-12:00									733	16	259	277	1285	22.8	7.8	49
12:00-13:00									794	16	259	237	1306	19.4	7.9	60
13:00-14:00									730	21	258	210	1219	18.9	7.4	62
14:00-15:00									776	28	284	274	1362	22.2	8.2	64
15:00-16:00									826	25	316	204	1371	16.7	8.3	57
16:00-17:00									939	22	361	162	1484	12.4	9.0	60
17:00-18:00									1000	17	328	101	1446	8.2	8.7	87
18:00-19:00									1065	16	275	98	1454	7.8	8.8	119
全時間合計									10100	247	3578	2615	16540	17.3	100.0	865

断面別自動車交通量調査表

調査地点 : No.37 Y-041 梅田橋

調査年月日 : 令和 5年11月21日(火) 天候:晴れ

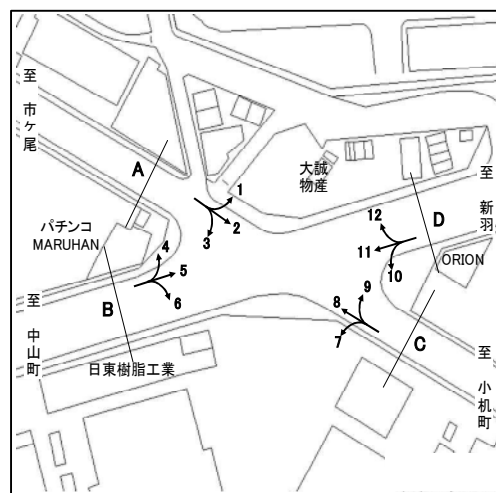

方向 種別 時間帯	A 流入部 (1+ 2+ 3)								A 流出部 (4+ 8+12)							
	乗用車 (台)	バス (台)	小型 貨物車 (台)	大型 貨物車 (台)	合計 (台)	大型車 混入率 (%)	時間 係数 (%)	二輪車 (台)	乗用車 (台)	バス (台)	小型 貨物車 (台)	大型 貨物車 (台)	合計 (台)	大型車 混入率 (%)	時間 係数 (%)	二輪車 (台)
7:00- 8:00	249	6	99	84	438	20.5	7.5	88	252	8	101	109	470	24.9	7.4	43
8:00- 9:00	276	7	124	71	478	16.3	8.2	60	301	8	96	118	523	24.1	8.2	48
9:00-10:00	283	7	129	143	562	26.7	9.7	28	320	11	114	143	588	26.2	9.2	36
10:00-11:00	242	7	134	105	488	23.0	8.4	16	261	6	106	138	511	28.2	8.0	24
11:00-12:00	276	5	92	99	472	22.0	8.1	28	255	3	104	121	483	25.7	7.6	23
12:00-13:00	290	4	99	81	474	17.9	8.2	22	298	4	122	82	506	17.0	7.9	22
13:00-14:00	308	4	93	81	486	17.5	8.4	23	319	4	134	90	547	17.2	8.6	21
14:00-15:00	313	5	87	89	494	19.0	8.5	29	319	5	120	103	547	19.7	8.6	35
15:00-16:00	325	5	115	65	510	13.7	8.8	31	305	4	110	108	527	21.3	8.2	32
16:00-17:00	283	8	104	49	444	12.8	7.6	25	275	10	139	79	503	17.7	7.9	28
17:00-18:00	365	5	106	29	505	6.7	8.7	39	390	10	128	77	605	14.4	9.5	56
18:00-19:00	373	4	62	19	458	5.0	7.9	55	438	7	103	33	581	6.9	9.1	99
全時間合計	3583	67	1244	915	5809	16.9	100.0	444	3733	80	1377	1201	6391	20.0	100.0	467

方向 種別 時間帯									A 合計 (1+ 2+ 3+ 4+ 8+12)							
	乗用車 (台)	バス (台)	小型 貨物車 (台)	大型 貨物車 (台)	合計 (台)	大型車 混入率 (%)	時間 係数 (%)	二輪車 (台)	乗用車 (台)	バス (台)	小型 貨物車 (台)	大型 貨物車 (台)	合計 (台)	大型車 混入率 (%)	時間 係数 (%)	二輪車 (台)
7:00- 8:00									501	14	200	193	908	22.8	7.4	131
8:00- 9:00									577	15	220	189	1001	20.4	8.2	108
9:00-10:00									603	18	243	286	1150	26.4	9.4	64
10:00-11:00									503	13	240	243	999	25.6	8.2	40
11:00-12:00									531	8	196	220	955	23.9	7.8	51
12:00-13:00									588	8	221	163	980	17.4	8.0	44
13:00-14:00									627	8	227	171	1033	17.3	8.5	44
14:00-15:00									632	10	207	192	1041	19.4	8.5	64
15:00-16:00									630	9	225	173	1037	17.6	8.5	63
16:00-17:00									558	18	243	128	947	15.4	7.8	53
17:00-18:00									755	15	234	106	1110	10.9	9.1	95
18:00-19:00									811	11	165	52	1039	6.1	8.5	154
全時間合計									7316	147	2621	2116	12200	18.5	100.0	911

断面別自動車交通量調査表

調査地点 : No.37 Y-041 梅田橋

調査年月日 : 令和 5年11月21日(火) 天候:晴れ

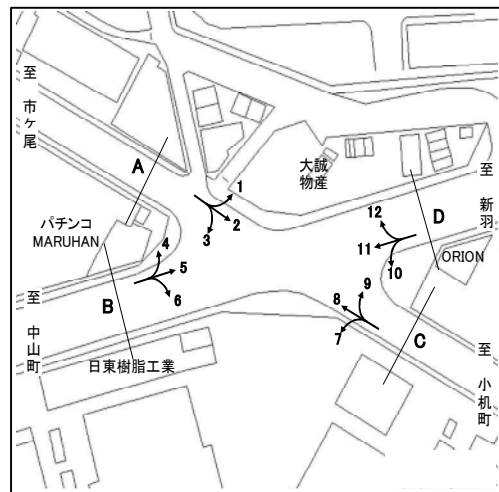

方向 種別 時間帯	B 流入部 (4+ 5+ 6)								B 流出部 (3+ 7+11)							
	乗用車 (台)	バス (台)	小型 貨物車 (台)	大型 貨物車 (台)	合計 (台)	大型車 混入率 (%)	時間 係数 (%)	二輪車 (台)	乗用車 (台)	バス (台)	小型 貨物車 (台)	大型 貨物車 (台)	合計 (台)	大型車 混入率 (%)	時間 係数 (%)	二輪車 (台)
7:00- 8:00	587	1	224	167	979	17.2	10.0	178	385	1	146	121	653	18.7	6.6	82
8:00- 9:00	521	3	200	173	897	19.6	9.2	108	417	4	162	144	727	20.4	7.3	51
9:00-10:00	359	2	163	212	736	29.1	7.5	24	387	2	167	204	760	27.1	7.6	33
10:00-11:00	380	1	217	229	827	27.8	8.5	25	507	2	185	181	875	20.9	8.8	26
11:00-12:00	421	2	174	210	807	26.3	8.3	27	567	1	185	176	929	19.1	9.3	24
12:00-13:00	484	1	154	174	813	21.5	8.3	36	496	1	158	136	791	17.3	7.9	29
13:00-14:00	377	1	174	192	744	25.9	7.6	31	488	1	194	141	824	17.2	8.3	27
14:00-15:00	436	1	239	133	809	16.6	8.3	24	499	1	231	161	892	18.2	8.9	28
15:00-16:00	484	5	187	112	788	14.8	8.1	21	495	1	222	128	846	15.2	8.5	37
16:00-17:00	512	3	209	117	841	14.3	8.6	38	530	2	199	158	889	18.0	8.9	48
17:00-18:00	562	1	201	86	850	10.2	8.7	62	562	2	186	111	861	13.1	8.6	90
18:00-19:00	501	2	122	50	675	7.7	6.9	58	695	2	168	55	920	6.2	9.2	106
全時間合計	5624	23	2264	1855	9766	19.2	100.0	632	6028	20	2203	1716	9967	17.4	100.0	581

方向 種別 時間帯									B 合計 (3+ 4+ 5+ 6+ 7+11)							
	乗用車 (台)	バス (台)	小型 貨物車 (台)	大型 貨物車 (台)	合計 (台)	大型車 混入率 (%)	時間 係数 (%)	二輪車 (台)	乗用車 (台)	バス (台)	小型 貨物車 (台)	大型 貨物車 (台)	合計 (台)	大型車 混入率 (%)	時間 係数 (%)	二輪車 (台)
7:00- 8:00									972	2	370	288	1632	17.8	8.3	260
8:00- 9:00									938	7	362	317	1624	20.0	8.2	159
9:00-10:00									746	4	330	416	1496	28.1	7.6	57
10:00-11:00									887	3	402	410	1702	24.3	8.6	51
11:00-12:00									988	3	359	386	1736	22.4	8.8	51
12:00-13:00									980	2	312	310	1604	19.5	8.1	65
13:00-14:00									865	2	368	333	1568	21.4	7.9	58
14:00-15:00									935	2	470	294	1701	17.4	8.6	52
15:00-16:00									979	6	409	240	1634	15.1	8.3	58
16:00-17:00									1042	5	408	275	1730	16.2	8.8	86
17:00-18:00									1124	3	387	197	1711	11.7	8.7	152
18:00-19:00									1196	4	290	105	1595	6.8	8.1	164
全時間合計									11652	43	4467	3571	19733	18.3	100.0	1213

断面別自動車交通量調査表

調査地点 : No.37 Y-041 梅田橋

調査年月日 : 令和 5年11月21日(火) 天候:晴れ

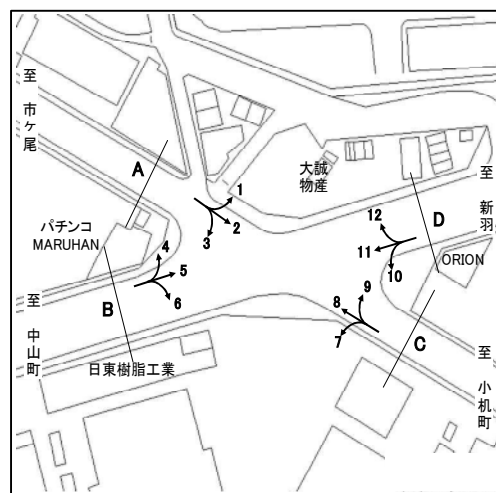

方向 種別 時間帯	C 流入部 (7+ 8+ 9)								C 流出部 (2+ 6+10)							
	乗用車 (台)	バス (台)	小型 貨物車 (台)	大型 貨物車 (台)	合計 (台)	大型車 混入率 (%)	時間 係数 (%)	二輪車 (台)	乗用車 (台)	バス (台)	小型 貨物車 (台)	大型 貨物車 (台)	合計 (台)	大型車 混入率 (%)	時間 係数 (%)	二輪車 (台)
7:00- 8:00	297	8	92	73	470	17.2	7.7	73	295	6	87	84	472	19.1	8.6	106
8:00- 9:00	302	11	94	70	477	17.0	7.8	65	286	4	123	73	486	15.8	8.8	66
9:00-10:00	319	8	94	70	491	15.9	8.1	40	229	5	118	96	448	22.5	8.1	28
10:00-11:00	300	6	107	86	499	18.4	8.2	26	233	4	153	72	462	16.5	8.4	20
11:00-12:00	306	4	117	68	495	14.5	8.1	28	243	5	93	59	400	16.0	7.3	34
12:00-13:00	323	3	121	66	513	13.5	8.4	28	291	3	91	47	432	11.6	7.8	24
13:00-14:00	340	3	139	70	552	13.2	9.1	28	255	3	95	59	412	15.0	7.5	26
14:00-15:00	311	3	124	74	512	15.0	8.4	36	289	3	92	53	437	12.8	7.9	25
15:00-16:00	316	4	105	74	499	15.6	8.2	38	333	7	117	41	498	9.6	9.0	30
16:00-17:00	276	10	132	76	494	17.4	8.1	31	300	6	121	37	464	9.3	8.4	35
17:00-18:00	348	12	134	61	555	13.2	9.1	56	388	5	108	20	521	4.8	9.4	58
18:00-19:00	406	8	91	20	525	5.3	8.6	111	390	4	79	12	485	3.3	8.8	71
全時間合計	3844	80	1350	808	6082	14.6	100.0	560	3532	55	1277	653	5517	12.8	100.0	523

方向 種別 時間帯	C 合計 (2+ 6+ 7+ 8+ 9+10)															
	乗用車 (台)	バス (台)	小型 貨物車 (台)	大型 貨物車 (台)	合計 (台)	大型車 混入率 (%)	時間 係数 (%)	二輪車 (台)	乗用車 (台)	バス (台)	小型 貨物車 (台)	大型 貨物車 (台)	合計 (台)	大型車 混入率 (%)	時間 係数 (%)	二輪車 (台)
7:00- 8:00									592	14	179	157	942	18.2	8.1	179
8:00- 9:00									588	15	217	143	963	16.4	8.3	131
9:00-10:00									548	13	212	166	939	19.1	8.1	68
10:00-11:00									533	10	260	158	961	17.5	8.3	46
11:00-12:00									549	9	210	127	895	15.2	7.7	62
12:00-13:00									614	6	212	113	945	12.6	8.1	52
13:00-14:00									595	6	234	129	964	14.0	8.3	54
14:00-15:00									600	6	216	127	949	14.0	8.2	61
15:00-16:00									649	11	222	115	997	12.6	8.6	68
16:00-17:00									576	16	253	113	958	13.5	8.3	66
17:00-18:00									736	17	242	81	1076	9.1	9.3	114
18:00-19:00									796	12	170	32	1010	4.4	8.7	182
全時間合計									7376	135	2627	1461	11599	13.8	100.0	1083

断面別自動車交通量調査表

調査地点 : No.37 Y-041 梅田橋

調査年月日 : 令和 5年11月21日(火) 天候:晴れ

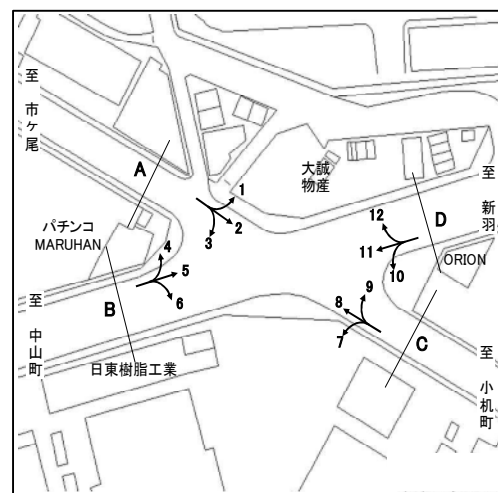

方向 種別 時間帯	D 流入部(10+11+12)								D 流出部(1+ 5+ 9)							
	乗用車 (台)	バス (台)	小型 貨物車 (台)	大型 貨物車 (台)	合計 (台)	大型車 混入率 (%)	時間 係数 (%)	二輪車 (台)	乗用車 (台)	バス (台)	小型 貨物車 (台)	大型 貨物車 (台)	合計 (台)	大型車 混入率 (%)	時間 係数 (%)	二輪車 (台)
7:00- 8:00	356	4	156	165	681	24.8	6.6	49	557	4	237	175	973	18.4	9.7	157
8:00- 9:00	405	4	164	195	768	25.9	7.5	32	500	9	201	174	884	20.7	8.8	100
9:00-10:00	361	5	182	268	816	33.5	7.9	27	386	4	169	250	809	31.4	8.1	22
10:00-11:00	452	3	185	229	869	26.7	8.5	24	373	5	199	258	835	31.5	8.3	21
11:00-12:00	507	2	184	222	915	24.5	8.9	16	445	4	185	243	877	28.2	8.7	18
12:00-13:00	481	2	159	158	800	20.0	7.8	20	493	2	162	214	871	24.8	8.7	31
13:00-14:00	455	2	189	170	816	21.1	7.9	20	418	2	172	223	815	27.6	8.1	28
14:00-15:00	491	3	217	190	901	21.4	8.8	23	444	3	224	169	840	20.5	8.4	24
15:00-16:00	486	2	226	170	884	19.5	8.6	25	478	4	184	144	810	18.3	8.1	16
16:00-17:00	531	3	206	172	912	19.2	8.9	42	497	6	192	140	835	17.5	8.3	25
17:00-18:00	601	4	184	128	917	14.4	8.9	89	536	5	203	96	840	12.0	8.4	42
18:00-19:00	728	5	180	73	986	7.9	9.6	96	485	6	105	62	658	10.3	6.5	44
全時間合計	5854	39	2232	2140	10265	21.2	100.0	463	5612	54	2233	2148	10047	21.9	100.0	528

方向 種別 時間帯	D 合計 (1+ 5+ 9+10+11+12)															
	乗用車 (台)	バス (台)	小型 貨物車 (台)	大型 貨物車 (台)	合計 (台)	大型車 混入率 (%)	時間 係数 (%)	二輪車 (台)	乗用車 (台)	バス (台)	小型 貨物車 (台)	大型 貨物車 (台)	合計 (台)	大型車 混入率 (%)	時間 係数 (%)	二輪車 (台)
7:00- 8:00									913	8	393	340	1654	21.0	8.1	206
8:00- 9:00									905	13	365	369	1652	23.1	8.1	132
9:00-10:00									747	9	351	518	1625	32.4	8.0	49
10:00-11:00									825	8	384	487	1704	29.0	8.4	45
11:00-12:00									952	6	369	465	1792	26.3	8.8	34
12:00-13:00									974	4	321	372	1671	22.5	8.2	51
13:00-14:00									873	4	361	393	1631	24.3	8.0	48
14:00-15:00									935	6	441	359	1741	21.0	8.6	47
15:00-16:00									964	6	410	314	1694	18.9	8.3	41
16:00-17:00									1028	9	398	312	1747	18.4	8.6	67
17:00-18:00									1137	9	387	224	1757	13.3	8.7	131
18:00-19:00									1213	11	285	135	1644	8.9	8.1	140
全時間合計									11466	93	4465	4288	20312	21.6	100.0	991

断面別自動車交通量調査表

調査地点 : No.38 Y-100 佐江戸

調査年月日 : 令和 5年11月21日(火) 天候:晴れ

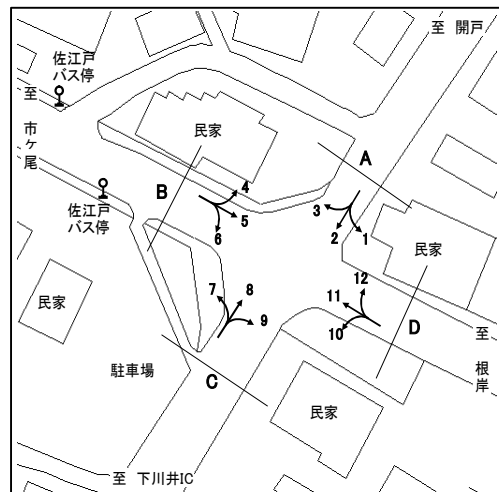

方向 種別 時間帯	A 流入部 (1+ 2+ 3)								A 流出部 (4+ 8+12)							
	乗用車 (台)	バス (台)	小型 貨物車 (台)	大型 貨物車 (台)	合計 (台)	大型車 混入率 (%)	時間 係数 (%)	二輪車 (台)	乗用車 (台)	バス (台)	小型 貨物車 (台)	大型 貨物車 (台)	合計 (台)	大型車 混入率 (%)	時間 係数 (%)	二輪車 (台)
7:00- 8:00	153	0	44	13	210	6.2	8.8	26	232	1	114	39	386	10.4	11.4	33
8:00- 9:00	139	0	58	29	226	12.8	9.5	17	226	1	80	39	346	11.6	10.2	26
9:00-10:00	116	0	44	28	188	14.9	7.9	11	164	4	86	40	294	15.0	8.7	14
10:00-11:00	85	0	43	42	170	24.7	7.1	9	157	1	76	53	287	18.8	8.5	7
11:00-12:00	82	0	50	39	171	22.8	7.2	9	138	0	80	47	265	17.7	7.8	12
12:00-13:00	99	0	37	21	157	13.4	6.6	13	137	2	61	50	250	20.8	7.4	10
13:00-14:00	119	0	46	19	184	10.3	7.7	7	122	5	67	34	228	17.1	6.7	9
14:00-15:00	91	0	61	22	174	12.6	7.3	13	138	4	89	60	291	22.0	8.6	9
15:00-16:00	129	0	67	25	221	11.3	9.3	11	141	4	62	35	242	16.1	7.2	13
16:00-17:00	123	0	57	24	204	11.8	8.6	5	156	0	67	36	259	13.9	7.7	15
17:00-18:00	171	0	63	18	252	7.1	10.6	25	184	2	72	23	281	8.9	8.3	21
18:00-19:00	167	0	49	9	225	4.0	9.4	28	176	1	47	26	250	10.8	7.4	15
全時間合計	1474	0	619	289	2382	12.1	100.0	174	1971	25	901	482	3379	15.0	100.0	184

方向 種別 時間帯									A 合計 (1+ 2+ 3+ 4+ 8+12)							
	乗用車 (台)	バス (台)	小型 貨物車 (台)	大型 貨物車 (台)	合計 (台)	大型車 混入率 (%)	時間 係数 (%)	二輪車 (台)	乗用車 (台)	バス (台)	小型 貨物車 (台)	大型 貨物車 (台)	合計 (台)	大型車 混入率 (%)	時間 係数 (%)	二輪車 (台)
7:00- 8:00									385	1	158	52	596	8.9	10.3	59
8:00- 9:00									365	1	138	68	572	12.1	9.9	43
9:00-10:00									280	4	130	68	482	14.9	8.4	25
10:00-11:00									242	1	119	95	457	21.0	7.9	16
11:00-12:00									220	0	130	86	436	19.7	7.6	21
12:00-13:00									236	2	98	71	407	17.9	7.1	23
13:00-14:00									241	5	113	53	412	14.1	7.2	16
14:00-15:00									229	4	150	82	465	18.5	8.1	22
15:00-16:00									270	4	129	60	463	13.8	8.0	24
16:00-17:00									279	0	124	60	463	13.0	8.0	20
17:00-18:00									355	2	135	41	533	8.1	9.3	46
18:00-19:00									343	1	96	35	475	7.6	8.2	43
全時間合計									3445	25	1520	771	5761	13.8	100.0	358

断面別自動車交通量調査表

調査地点 : No.38 Y-100 佐江戸

調査年月日 : 令和 5年11月21日(火) 天候:晴れ

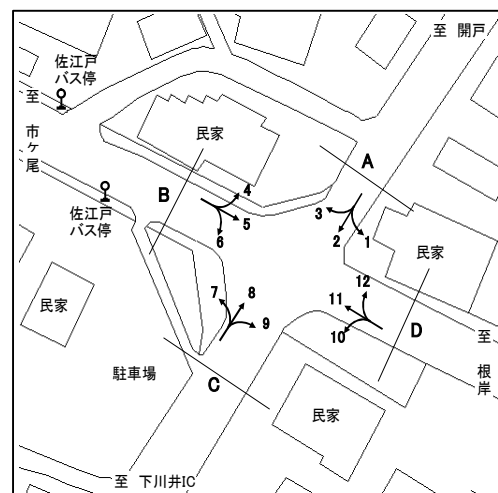

方向 種別 時間帯	B 流入部 (4+ 5+ 6)								B 流出部 (3+ 7+11)							
	乗用車 (台)	バス (台)	小型 貨物車 (台)	大型 貨物車 (台)	合計 (台)	大型車 混入率 (%)	時間 係数 (%)	二輪車 (台)	乗用車 (台)	バス (台)	小型 貨物車 (台)	大型 貨物車 (台)	合計 (台)	大型車 混入率 (%)	時間 係数 (%)	二輪車 (台)
7:00- 8:00	316	6	133	80	535	16.1	10.5	51	187	15	62	71	335	25.7	6.1	33
8:00- 9:00	307	13	92	91	503	20.7	9.8	35	201	8	54	74	337	24.3	6.2	24
9:00-10:00	260	9	104	99	472	22.9	9.2	18	187	8	91	99	385	27.8	7.0	14
10:00-11:00	315	6	81	86	488	18.9	9.5	10	207	6	86	109	408	28.2	7.5	16
11:00-12:00	284	5	81	102	472	22.7	9.2	14	255	7	78	89	429	22.4	7.9	10
12:00-13:00	243	6	75	84	408	22.1	8.0	24	249	5	73	55	382	15.7	7.0	19
13:00-14:00	217	11	85	64	377	19.9	7.4	13	307	8	105	73	493	16.4	9.0	22
14:00-15:00	206	9	114	79	408	21.6	8.0	20	306	9	100	85	500	18.8	9.2	25
15:00-16:00	207	8	86	52	353	17.0	6.9	13	371	10	97	85	563	16.9	10.3	17
16:00-17:00	255	6	78	51	390	14.6	7.6	20	365	10	79	65	519	14.5	9.5	18
17:00-18:00	268	7	78	26	379	8.7	7.4	32	402	6	88	48	544	9.9	10.0	44
18:00-19:00	236	7	58	28	329	10.6	6.4	29	445	8	83	31	567	6.9	10.4	61
全時間合計	3114	93	1065	842	5114	18.3	100.0	279	3482	100	996	884	5462	18.0	100.0	303

方向 種別 時間帯									B 合計 (3+ 4+ 5+ 6+ 7+11)							
	乗用車 (台)	バス (台)	小型 貨物車 (台)	大型 貨物車 (台)	合計 (台)	大型車 混入率 (%)	時間 係数 (%)	二輪車 (台)	乗用車 (台)	バス (台)	小型 貨物車 (台)	大型 貨物車 (台)	合計 (台)	大型車 混入率 (%)	時間 係数 (%)	二輪車 (台)
7:00- 8:00									503	21	195	151	870	19.8	8.2	84
8:00- 9:00									508	21	146	165	840	22.1	7.9	59
9:00-10:00									447	17	195	198	857	25.1	8.1	32
10:00-11:00									522	12	167	195	896	23.1	8.5	26
11:00-12:00									539	12	159	191	901	22.5	8.5	24
12:00-13:00									492	11	148	139	790	19.0	7.5	43
13:00-14:00									524	19	190	137	870	17.9	8.2	35
14:00-15:00									512	18	214	164	908	20.0	8.6	45
15:00-16:00									578	18	183	137	916	16.9	8.7	30
16:00-17:00									620	16	157	116	909	14.5	8.6	38
17:00-18:00									670	13	166	74	923	9.4	8.7	76
18:00-19:00									681	15	141	59	896	8.3	8.5	90
全時間合計									6596	193	2061	1726	10576	18.1	100.0	582

断面別自動車交通量調査表

調査地点 : No.38 Y-100 佐江戸

調査年月日 : 令和 5年11月21日(火) 天候:晴れ

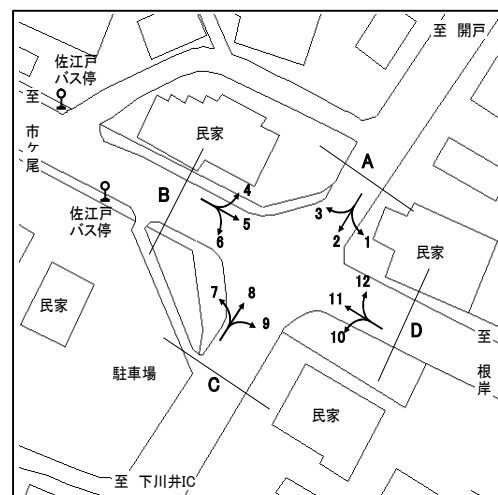

方向 種別 時間帯	C 流入部 (7+ 8+ 9)								C 流出部 (2+ 6+10)							
	乗用車 (台)	バス (台)	小型 貨物車 (台)	大型 貨物車 (台)	合計 (台)	大型車 混入率 (%)	時間 係数 (%)	二輪車 (台)	乗用車 (台)	バス (台)	小型 貨物車 (台)	大型 貨物車 (台)	合計 (台)	大型車 混入率 (%)	時間 係数 (%)	二輪車 (台)
7:00- 8:00	177	2	93	36	308	12.3	10.9	29	154	2	46	13	215	7.0	8.0	26
8:00- 9:00	180	3	67	31	281	12.1	10.0	23	151	2	58	32	243	14.0	9.1	18
9:00-10:00	148	4	64	32	248	14.5	8.8	14	125	2	49	31	207	15.9	7.7	12
10:00-11:00	137	2	59	46	244	19.7	8.7	6	97	2	52	46	197	24.4	7.4	10
11:00-12:00	114	1	61	24	200	12.5	7.1	10	94	1	57	39	191	20.9	7.1	11
12:00-13:00	122	2	50	23	197	12.7	7.0	8	123	1	38	23	185	13.0	6.9	15
13:00-14:00	112	1	55	28	196	14.8	7.0	9	149	2	51	19	221	9.5	8.2	9
14:00-15:00	135	3	75	48	261	19.5	9.3	8	117	1	68	23	209	11.5	7.8	16
15:00-16:00	132	4	51	25	212	13.7	7.5	11	154	2	69	29	254	12.2	9.5	12
16:00-17:00	134	1	56	20	211	10.0	7.5	10	143	1	60	25	229	11.4	8.5	6
17:00-18:00	163	2	59	18	242	8.3	8.6	16	189	2	67	19	277	7.6	10.3	24
18:00-19:00	160	1	39	14	214	7.0	7.6	17	189	2	51	10	252	4.8	9.4	29
全時間合計	1714	26	729	345	2814	13.2	100.0	161	1685	20	666	309	2680	12.3	100.0	188

方向 種別 時間帯	C 流入部 (7+ 8+ 9)								C 流出部 (2+ 6+10)								C 合計 (2+ 6+ 7+ 8+ 9+10)							
	乗用車 (台)	バス (台)	小型 貨物車 (台)	大型 貨物車 (台)	合計 (台)	大型車 混入率 (%)	時間 係数 (%)	二輪車 (台)	乗用車 (台)	バス (台)	小型 貨物車 (台)	大型 貨物車 (台)	合計 (台)	大型車 混入率 (%)	時間 係数 (%)	二輪車 (台)	乗用車 (台)	バス (台)	小型 貨物車 (台)	大型 貨物車 (台)	合計 (台)	大型車 混入率 (%)	時間 係数 (%)	二輪車 (台)
7:00- 8:00									331	4	139	49	523	10.1	9.5	55								
8:00- 9:00									331	5	125	63	524	13.0	9.5	41								
9:00-10:00									273	6	113	63	455	15.2	8.3	26								
10:00-11:00									234	4	111	92	441	21.8	8.0	16								
11:00-12:00									208	2	118	63	391	16.6	7.1	21								
12:00-13:00									245	3	88	46	382	12.8	7.0	23								
13:00-14:00									261	3	106	47	417	12.0	7.6	18								
14:00-15:00									252	4	143	71	470	16.0	8.6	24								
15:00-16:00									286	6	120	54	466	12.9	8.5	23								
16:00-17:00									277	2	116	45	440	10.7	8.0	16								
17:00-18:00									352	4	126	37	519	7.9	9.4	40								
18:00-19:00									349	3	90	24	466	5.8	8.5	46								
全時間合計									3399	46	1395	654	5494	12.7	100.0	349								

断面別自動車交通量調査表

調査地点 : No.38 Y-100 佐江戸

調査年月日 : 令和 5年11月21日(火) 天候:晴れ

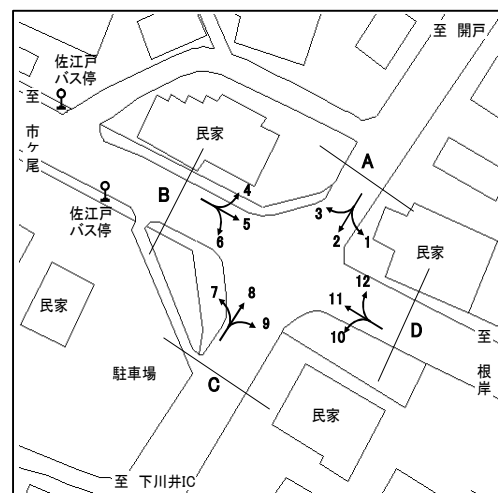

方向 種別 時間帯	D 流入部(10+11+12)								D 流出部(1+ 5+ 9)							
	乗用車 (台)	バス (台)	小型 貨物車 (台)	大型 貨物車 (台)	合計 (台)	大型車 混入率 (%)	時間 係数 (%)	二輪車 (台)	乗用車 (台)	バス (台)	小型 貨物車 (台)	大型 貨物車 (台)	合計 (台)	大型車 混入率 (%)	時間 係数 (%)	二輪車 (台)
7:00- 8:00	187	17	62	64	330	24.5	6.0	33	260	7	110	70	447	17.2	10.3	47
8:00- 9:00	208	10	49	71	338	24.0	6.1	24	256	15	74	77	422	21.8	9.7	31
9:00-10:00	185	10	91	95	381	27.6	6.9	13	233	9	77	84	403	23.1	9.3	16
10:00-11:00	210	8	93	106	417	27.3	7.5	17	286	7	62	72	427	18.5	9.9	9
11:00-12:00	260	8	81	88	437	22.0	7.9	11	253	6	58	78	395	21.3	9.1	11
12:00-13:00	266	6	68	56	396	15.7	7.1	20	221	6	58	56	341	18.2	7.9	21
13:00-14:00	323	10	102	71	506	16.0	9.1	24	193	7	65	56	321	19.6	7.4	13
14:00-15:00	316	10	100	76	502	17.1	9.1	27	187	8	93	57	345	18.8	8.0	18
15:00-16:00	382	12	98	84	576	16.7	10.4	18	184	8	74	37	303	14.9	7.0	11
16:00-17:00	378	11	80	64	533	14.1	9.6	19	226	7	65	33	331	12.1	7.6	15
17:00-18:00	404	8	89	46	547	9.9	9.9	43	231	7	62	18	318	7.9	7.3	27
18:00-19:00	454	10	84	30	578	6.9	10.4	58	207	7	49	14	277	7.6	6.4	27
全時間合計	3573	120	997	851	5541	17.5	100.0	307	2737	94	847	652	4330	17.2	100.0	246

方向 種別 時間帯	D 流入部(10+11+12)								D 合計 (1+ 5+ 9+10+11+12)							
	乗用車 (台)	バス (台)	小型 貨物車 (台)	大型 貨物車 (台)	合計 (台)	大型車 混入率 (%)	時間 係数 (%)	二輪車 (台)	乗用車 (台)	バス (台)	小型 貨物車 (台)	大型 貨物車 (台)	合計 (台)	大型車 混入率 (%)	時間 係数 (%)	二輪車 (台)
7:00- 8:00									447	24	172	134	777	20.3	7.9	80
8:00- 9:00									464	25	123	148	760	22.8	7.7	55
9:00-10:00									418	19	168	179	784	25.3	7.9	29
10:00-11:00									496	15	155	178	844	22.9	8.6	26
11:00-12:00									513	14	139	166	832	21.6	8.4	22
12:00-13:00									487	12	126	112	737	16.8	7.5	41
13:00-14:00									516	17	167	127	827	17.4	8.4	37
14:00-15:00									503	18	193	133	847	17.8	8.6	45
15:00-16:00									566	20	172	121	879	16.0	8.9	29
16:00-17:00									604	18	145	97	864	13.3	8.8	34
17:00-18:00									635	15	151	64	865	9.1	8.8	70
18:00-19:00									661	17	133	44	855	7.1	8.7	85
全時間合計									6310	214	1844	1503	9871	17.4	100.0	553

断面別自動車交通量調査表

調査地点 : No.39 Y-128 日ノ出町

調査年月日 : 令和 5年11月30日(木) 天候:晴れ

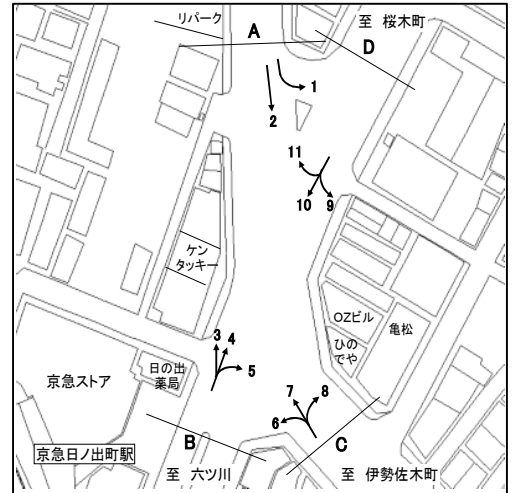

方向 種別 時間帯	A 流入部 (1+ 2)								A 流出部 (3+ 7+11)							
	乗用車 (台)	バス (台)	小型 貨物車 (台)	大型 貨物車 (台)	合計 (台)	大型車 混入率 (%)	時間 係数 (%)	二輪車 (台)	乗用車 (台)	バス (台)	小型 貨物車 (台)	大型 貨物車 (台)	合計 (台)	大型車 混入率 (%)	時間 係数 (%)	二輪車 (台)
7:00- 8:00	97	10	35	16	158	16.5	5.5	23	165	10	61	10	246	8.1	7.1	25
8:00- 9:00	141	8	56	17	222	11.3	7.7	18	200	9	91	22	322	9.6	9.2	26
9:00-10:00	161	9	70	25	265	12.8	9.2	21	171	15	75	29	290	15.2	8.3	28
10:00-11:00	142	6	57	29	234	15.0	8.2	21	171	6	86	28	291	11.7	8.3	23
11:00-12:00	138	11	66	19	234	12.8	8.2	30	192	9	70	20	291	10.0	8.3	30
12:00-13:00	177	8	57	16	258	9.3	9.0	26	216	6	76	17	315	7.3	9.0	33
13:00-14:00	175	7	75	24	281	11.0	9.8	34	173	8	79	7	267	5.6	7.7	24
14:00-15:00	173	5	70	13	261	6.9	9.1	23	202	8	73	22	305	9.8	8.7	34
15:00-16:00	194	8	66	9	277	6.1	9.7	36	176	7	84	17	284	8.5	8.1	33
16:00-17:00	165	5	56	5	231	4.3	8.1	26	198	10	103	17	328	8.2	9.4	31
17:00-18:00	183	9	46	3	241	5.0	8.4	44	206	7	74	9	296	5.4	8.5	50
18:00-19:00	153	10	38	6	207	7.7	7.2	29	179	8	57	9	253	6.7	7.3	41
全時間合計	1899	96	692	182	2869	9.7	100.0	331	2249	103	929	207	3488	8.9	100.0	378

方向 種別 時間帯	A 合計 (1+ 2+ 3+ 7+11)															
	乗用車 (台)	バス (台)	小型 貨物車 (台)	大型 貨物車 (台)	合計 (台)	大型車 混入率 (%)	時間 係数 (%)	二輪車 (台)	乗用車 (台)	バス (台)	小型 貨物車 (台)	大型 貨物車 (台)	合計 (台)	大型車 混入率 (%)	時間 係数 (%)	二輪車 (台)
7:00- 8:00									262	20	96	26	404	11.4	6.4	48
8:00- 9:00									341	17	147	39	544	10.3	8.6	44
9:00-10:00									332	24	145	54	555	14.1	8.7	49
10:00-11:00									313	12	143	57	525	13.1	8.3	44
11:00-12:00									330	20	136	39	525	11.2	8.3	60
12:00-13:00									393	14	133	33	573	8.2	9.0	59
13:00-14:00									348	15	154	31	548	8.4	8.6	58
14:00-15:00									375	13	143	35	566	8.5	8.9	57
15:00-16:00									370	15	150	26	561	7.3	8.8	69
16:00-17:00									363	15	159	22	559	6.6	8.8	57
17:00-18:00									389	16	120	12	537	5.2	8.4	94
18:00-19:00									332	18	95	15	460	7.2	7.2	70
全時間合計									4148	199	1621	389	6357	9.2	100.0	709

断面別自動車交通量調査表

調査地点 : No.39 Y-128 日ノ出町

調査年月日 : 令和 5年11月30日(木) 天候:晴れ

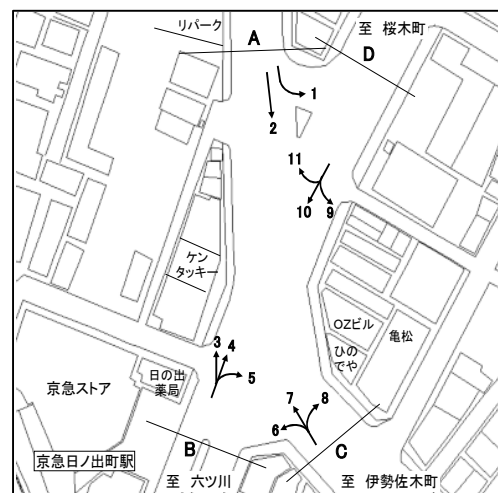

方向 種別 時間帯	B 流入部 (3+ 4+ 5)								B 流出部 (6+10)							
	乗用車 (台)	バス (台)	小型 貨物車 (台)	大型 貨物車 (台)	合計 (台)	大型車 混入率 (%)	時間 係数 (%)	二輪車 (台)	乗用車 (台)	バス (台)	小型 貨物車 (台)	大型 貨物車 (台)	合計 (台)	大型車 混入率 (%)	時間 係数 (%)	二輪車 (台)
7:00- 8:00	436	7	166	32	641	6.1	10.2	142	196	3	69	40	308	14.0	6.0	27
8:00- 9:00	453	6	172	39	670	6.7	10.7	104	236	4	70	34	344	11.0	6.8	21
9:00-10:00	414	8	99	43	564	9.0	9.0	81	218	6	96	41	361	13.0	7.1	22
10:00-11:00	409	5	112	30	556	6.3	8.9	75	232	3	104	34	373	9.9	7.3	27
11:00-12:00	350	1	107	26	484	5.6	7.7	40	275	2	112	21	410	5.6	8.1	41
12:00-13:00	384	4	99	31	518	6.8	8.2	58	268	5	105	23	401	7.0	7.9	42
13:00-14:00	325	2	118	25	470	5.7	7.5	41	262	2	98	31	393	8.4	7.7	34
14:00-15:00	337	5	103	31	476	7.6	7.6	49	339	4	102	26	471	6.4	9.2	47
15:00-16:00	368	4	82	23	477	5.7	7.6	53	353	4	101	21	479	5.2	9.4	54
16:00-17:00	377	4	104	14	499	3.6	7.9	55	377	5	100	12	494	3.4	9.7	68
17:00-18:00	376	2	82	8	468	2.1	7.4	75	404	1	116	5	526	1.1	10.3	95
18:00-19:00	384	3	67	5	459	1.7	7.3	47	421	2	102	7	532	1.7	10.4	107
全時間合計	4613	51	1311	307	6282	5.7	100.0	820	3581	41	1175	295	5092	6.6	100.0	585

方向 種別 時間帯	B 合計 (3+ 4+ 5+ 6+10)															
	乗用車 (台)	バス (台)	小型 貨物車 (台)	大型 貨物車 (台)	合計 (台)	大型車 混入率 (%)	時間 係数 (%)	二輪車 (台)	乗用車 (台)	バス (台)	小型 貨物車 (台)	大型 貨物車 (台)	合計 (台)	大型車 混入率 (%)	時間 係数 (%)	二輪車 (台)
7:00- 8:00									632	10	235	72	949	8.6	8.3	169
8:00- 9:00									689	10	242	73	1014	8.2	8.9	125
9:00-10:00									632	14	195	84	925	10.6	8.1	103
10:00-11:00									641	8	216	64	929	7.8	8.2	102
11:00-12:00									625	3	219	47	894	5.6	7.9	81
12:00-13:00									652	9	204	54	919	6.9	8.1	100
13:00-14:00									587	4	216	56	863	7.0	7.6	75
14:00-15:00									676	9	205	57	947	7.0	8.3	96
15:00-16:00									721	8	183	44	956	5.4	8.4	107
16:00-17:00									754	9	204	26	993	3.5	8.7	123
17:00-18:00									780	3	198	13	994	1.6	8.7	170
18:00-19:00									805	5	169	12	991	1.7	8.7	154
全時間合計									8194	92	2486	602	11374	6.1	100.0	1405

断面別自動車交通量調査表

調査地点 : No.39 Y-128 日ノ出町

調査年月日 : 令和 5年11月30日(木) 天候:晴れ

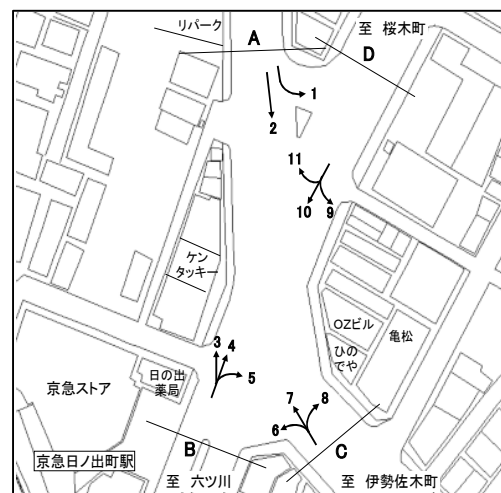

方向 種別 時間帯	C 流入部 (6+ 7+ 8)								C 流出部 (2+ 5+ 9)							
	乗用車 (台)	バス (台)	小型 貨物車 (台)	大型 貨物車 (台)	合計 (台)	大型車 混入率 (%)	時間 係数 (%)	二輪車 (台)	乗用車 (台)	バス (台)	小型 貨物車 (台)	大型 貨物車 (台)	合計 (台)	大型車 混入率 (%)	時間 係数 (%)	二輪車 (台)
7:00- 8:00	141	8	47	18	214	12.1	5.5	10	128	7	44	26	205	16.1	5.2	23
8:00- 9:00	173	6	66	24	269	11.2	7.0	22	195	9	73	30	307	12.7	7.8	17
9:00-10:00	171	10	68	30	279	14.3	7.2	13	210	7	98	31	346	11.0	8.8	26
10:00-11:00	186	4	86	33	309	12.0	8.0	17	205	6	73	32	316	12.0	8.1	22
11:00-12:00	224	8	75	23	330	9.4	8.6	33	194	8	95	25	322	10.2	8.2	28
12:00-13:00	233	5	85	20	343	7.3	8.9	45	249	6	71	17	343	6.7	8.8	26
13:00-14:00	222	7	84	17	330	7.3	8.6	36	239	5	84	30	358	9.8	9.1	46
14:00-15:00	248	7	91	36	382	11.3	9.9	36	233	5	89	20	347	7.2	8.9	31
15:00-16:00	211	4	92	21	328	7.6	8.5	33	261	7	94	17	379	6.3	9.7	45
16:00-17:00	249	7	96	16	368	6.3	9.5	30	270	6	76	9	361	4.2	9.2	36
17:00-18:00	281	7	97	17	402	6.0	10.4	51	256	7	55	5	323	3.7	8.2	48
18:00-19:00	227	6	60	12	305	5.9	7.9	53	247	8	48	6	309	4.5	7.9	38
全時間合計	2566	79	947	267	3859	9.0	100.0	379	2687	81	900	248	3916	8.4	100.0	386

方向 種別 時間帯	C 流入部 (6+ 7+ 8)								C 流出部 (2+ 5+ 9)								C 合計 (2+ 5+ 6+ 7+ 8+ 9)							
	乗用車 (台)	バス (台)	小型 貨物車 (台)	大型 貨物車 (台)	合計 (台)	大型車 混入率 (%)	時間 係数 (%)	二輪車 (台)	乗用車 (台)	バス (台)	小型 貨物車 (台)	大型 貨物車 (台)	合計 (台)	大型車 混入率 (%)	時間 係数 (%)	二輪車 (台)	乗用車 (台)	バス (台)	小型 貨物車 (台)	大型 貨物車 (台)	合計 (台)	大型車 混入率 (%)	時間 係数 (%)	二輪車 (台)
7:00- 8:00									269	15	91	44	419	14.1	5.4	33								
8:00- 9:00									368	15	139	54	576	12.0	7.4	39								
9:00-10:00									381	17	166	61	625	12.5	8.0	39								
10:00-11:00									391	10	159	65	625	12.0	8.0	39								
11:00-12:00									418	16	170	48	652	9.8	8.4	61								
12:00-13:00									482	11	156	37	686	7.0	8.8	71								
13:00-14:00									461	12	168	47	688	8.6	8.8	82								
14:00-15:00									481	12	180	56	729	9.3	9.4	67								
15:00-16:00									472	11	186	38	707	6.9	9.1	78								
16:00-17:00									519	13	172	25	729	5.2	9.4	66								
17:00-18:00									537	14	152	22	725	5.0	9.3	99								
18:00-19:00									474	14	108	18	614	5.2	7.9	91								
全時間合計									5253	160	1847	515	7775	8.7	100.0	765								

断面別自動車交通量調査表

調査地点 : No.39 Y-128 日ノ出町

調査年月日 : 令和 5年11月30日(木) 天候:晴れ

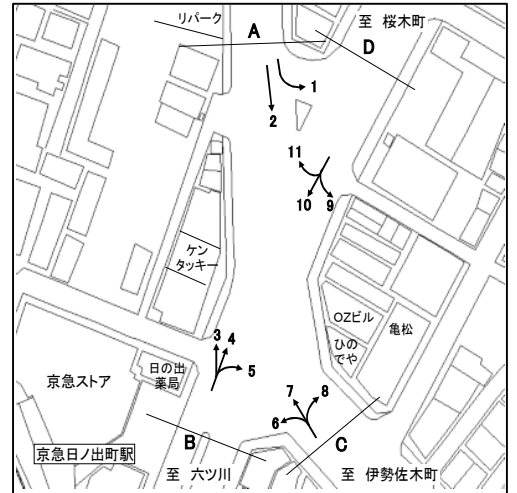

方向 種別 時間帯	D 流入部 (9+10+11)								D 流出部 (1+ 4+ 8)							
	乗用車 (台)	バス (台)	小型 貨物車 (台)	大型 貨物車 (台)	合計 (台)	大型車 混入率 (%)	時間 係数 (%)	二輪車 (台)	乗用車 (台)	バス (台)	小型 貨物車 (台)	大型 貨物車 (台)	合計 (台)	大型車 混入率 (%)	時間 係数 (%)	二輪車 (台)
7:00- 8:00	206	7	70	46	329	16.1	5.9	24	391	12	144	36	583	8.2	9.6	124
8:00- 9:00	255	11	80	45	391	14.3	7.0	19	391	9	140	39	579	8.3	9.5	99
9:00-10:00	246	11	120	44	421	13.1	7.6	25	393	10	88	41	532	9.6	8.7	64
10:00-11:00	259	6	100	30	395	9.1	7.1	24	388	6	92	28	514	6.6	8.4	65
11:00-12:00	299	7	134	20	460	5.9	8.3	38	350	8	105	22	485	6.2	8.0	42
12:00-13:00	306	8	106	21	441	6.6	7.9	37	367	8	95	31	501	7.8	8.2	65
13:00-14:00	292	6	93	29	420	8.3	7.5	38	340	7	109	27	483	7.0	7.9	45
14:00-15:00	348	7	109	24	488	6.4	8.8	44	332	7	109	36	484	8.9	8.0	40
15:00-16:00	389	8	109	29	535	6.9	9.6	50	372	6	70	27	475	6.9	7.8	40
16:00-17:00	428	12	113	15	568	4.8	10.2	72	374	7	90	12	483	3.9	7.9	48
17:00-18:00	435	4	110	5	554	1.6	9.9	92	409	7	90	14	520	4.0	8.5	69
18:00-19:00	460	6	100	4	570	1.8	10.2	105	377	7	58	5	447	2.7	7.3	48
全時間合計	3923	93	1244	312	5572	7.3	100.0	568	4484	94	1190	318	6086	6.8	100.0	749

方向 種別 時間帯	D 合計 (1+ 4+ 8+ 9+10+11)															
	乗用車 (台)	バス (台)	小型 貨物車 (台)	大型 貨物車 (台)	合計 (台)	大型車 混入率 (%)	時間 係数 (%)	二輪車 (台)	乗用車 (台)	バス (台)	小型 貨物車 (台)	大型 貨物車 (台)	合計 (台)	大型車 混入率 (%)	時間 係数 (%)	二輪車 (台)
7:00- 8:00									597	19	214	82	912	11.1	7.8	148
8:00- 9:00									646	20	220	84	970	10.7	8.3	118
9:00-10:00									639	21	208	85	953	11.1	8.2	89
10:00-11:00									647	12	192	58	909	7.7	7.8	89
11:00-12:00									649	15	239	42	945	6.0	8.1	80
12:00-13:00									673	16	201	52	942	7.2	8.1	102
13:00-14:00									632	13	202	56	903	7.6	7.7	83
14:00-15:00									680	14	218	60	972	7.6	8.3	84
15:00-16:00									761	14	179	56	1010	6.9	8.7	90
16:00-17:00									802	19	203	27	1051	4.4	9.0	120
17:00-18:00									844	11	200	19	1074	2.8	9.2	161
18:00-19:00									837	13	158	9	1017	2.2	8.7	153
全時間合計									8407	187	2434	630	11658	7.0	100.0	1317

断面別自動車交通量調査表

調査地点 : No.40 Y-129 井土ヶ谷

調査年月日 : 令和 5年11月30日(木) 天候:晴れ

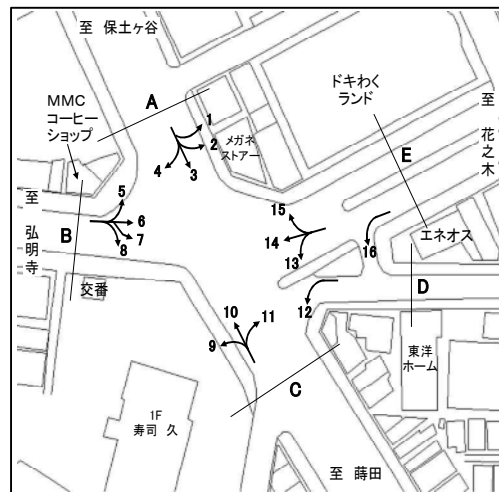

方向 種別 時間帯	A 流入部 (1+ 2+ 3+ 4)								A 流出部 (5+10+15)							
	乗用車 (台)	バス (台)	小型 貨物車 (台)	大型 貨物車 (台)	合計 (台)	大型車 混入率 (%)	時間 係数 (%)	二輪車 (台)	乗用車 (台)	バス (台)	小型 貨物車 (台)	大型 貨物車 (台)	合計 (台)	大型車 混入率 (%)	時間 係数 (%)	二輪車 (台)
7:00- 8:00	298	19	151	40	508	11.6	7.6	85	202	15	91	23	331	11.5	6.4	53
8:00- 9:00	393	23	153	49	618	11.7	9.3	52	239	20	103	38	400	14.5	7.8	55
9:00-10:00	330	16	114	30	490	9.4	7.4	31	248	18	101	26	393	11.2	7.6	39
10:00-11:00	318	13	146	51	528	12.1	7.9	34	240	9	100	42	391	13.0	7.6	30
11:00-12:00	371	10	111	47	539	10.6	8.1	49	314	9	119	30	472	8.3	9.2	48
12:00-13:00	379	9	106	28	522	7.1	7.8	55	243	7	109	23	382	7.9	7.4	60
13:00-14:00	350	8	146	34	538	7.8	8.1	50	272	9	95	44	420	12.6	8.2	40
14:00-15:00	347	9	141	31	528	7.6	7.9	46	267	10	93	26	396	9.1	7.7	26
15:00-16:00	399	8	157	17	581	4.3	8.7	31	317	11	124	14	466	5.4	9.1	35
16:00-17:00	411	13	142	18	584	5.3	8.8	50	346	13	117	23	499	7.2	9.7	48
17:00-18:00	484	13	133	12	642	3.9	9.7	62	363	13	119	12	507	4.9	9.9	66
18:00-19:00	440	11	108	14	573	4.4	8.6	45	360	14	96	11	481	5.2	9.4	77
全時間合計	4520	152	1608	371	6651	7.9	100.0	590	3411	148	1267	312	5138	9.0	100.0	577

方向 種別 時間帯	A 合計 (1+ 2+ 3+ 4+ 5+10+15)															
	乗用車 (台)	バス (台)	小型 貨物車 (台)	大型 貨物車 (台)	合計 (台)	大型車 混入率 (%)	時間 係数 (%)	二輪車 (台)	乗用車 (台)	バス (台)	小型 貨物車 (台)	大型 貨物車 (台)	合計 (台)	大型車 混入率 (%)	時間 係数 (%)	二輪車 (台)
7:00- 8:00									500	34	242	63	839	11.6	7.1	138
8:00- 9:00									632	43	256	87	1018	12.8	8.6	107
9:00-10:00									578	34	215	56	883	10.2	7.5	70
10:00-11:00									558	22	246	93	919	12.5	7.8	64
11:00-12:00									685	19	230	77	1011	9.5	8.6	97
12:00-13:00									622	16	215	51	904	7.4	7.7	115
13:00-14:00									622	17	241	78	958	9.9	8.1	90
14:00-15:00									614	19	234	57	924	8.2	7.8	72
15:00-16:00									716	19	281	31	1047	4.8	8.9	66
16:00-17:00									757	26	259	41	1083	6.2	9.2	98
17:00-18:00									847	26	252	24	1149	4.4	9.7	128
18:00-19:00									800	25	204	25	1054	4.7	8.9	122
全時間合計									7931	300	2875	683	11789	8.3	100.0	1167

断面別自動車交通量調査表

調査地点 : No.40 Y-129 井土ヶ谷

調査年月日 : 令和 5年11月30日(木) 天候:晴れ

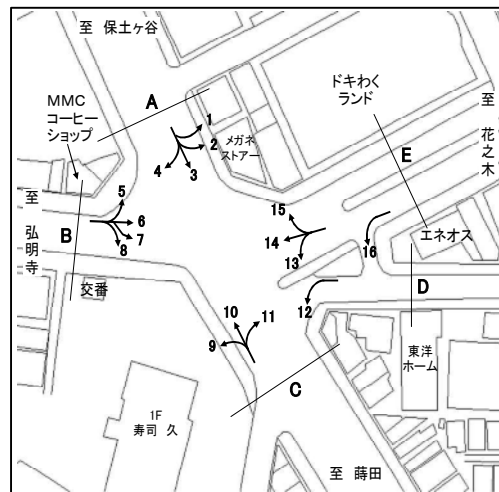

方向	B 流入部 (5+ 6+ 7+ 8)								B 流出部 (4+ 9+14)							
	乗用車 (台)	バス (台)	小型 貨物車 (台)	大型 貨物車 (台)	合計 (台)	大型車 混入率 (%)	時間 係数 (%)	二輪車 (台)	乗用車 (台)	バス (台)	小型 貨物車 (台)	大型 貨物車 (台)	合計 (台)	大型車 混入率 (%)	時間 係数 (%)	二輪車 (台)
7:00- 8:00	423	23	147	28	621	8.2	9.9	148	190	20	65	23	298	14.4	4.8	56
8:00- 9:00	432	21	140	37	630	9.2	10.1	138	322	25	99	33	479	12.1	7.7	33
9:00-10:00	427	18	114	30	589	8.1	9.4	89	315	22	116	32	485	11.1	7.8	44
10:00-11:00	399	15	120	30	564	8.0	9.0	121	291	13	122	32	458	9.8	7.4	57
11:00-12:00	326	16	112	29	483	9.3	7.7	62	398	13	102	28	541	7.6	8.7	70
12:00-13:00	348	17	108	25	498	8.4	8.0	94	334	17	94	20	465	8.0	7.5	64
13:00-14:00	346	13	99	19	477	6.7	7.6	58	392	14	111	37	554	9.2	8.9	77
14:00-15:00	328	15	121	30	494	9.1	7.9	62	353	17	109	25	504	8.3	8.1	51
15:00-16:00	360	15	105	18	498	6.6	8.0	90	411	17	128	15	571	5.6	9.2	75
16:00-17:00	326	16	120	19	481	7.3	7.7	55	441	15	154	15	625	4.8	10.1	86
17:00-18:00	322	17	110	11	460	6.1	7.3	81	444	15	120	9	588	4.1	9.5	112
18:00-19:00	334	16	105	9	464	5.4	7.4	67	504	20	106	8	638	4.4	10.3	120
全時間合計	4371	202	1401	285	6259	7.8	100.0	1065	4395	208	1326	277	6206	7.8	100.0	845

方向	B 合計 (4+ 5+ 6+ 7+ 8+ 9+14)															
	乗用車 (台)	バス (台)	小型 貨物車 (台)	大型 貨物車 (台)	合計 (台)	大型車 混入率 (%)	時間 係数 (%)	二輪車 (台)	乗用車 (台)	バス (台)	小型 貨物車 (台)	大型 貨物車 (台)	合計 (台)	大型車 混入率 (%)	時間 係数 (%)	二輪車 (台)
7:00- 8:00									613	43	212	51	919	10.2	7.4	204
8:00- 9:00									754	46	239	70	1109	10.5	8.9	171
9:00-10:00									742	40	230	62	1074	9.5	8.6	133
10:00-11:00									690	28	242	62	1022	8.8	8.2	178
11:00-12:00									724	29	214	57	1024	8.4	8.2	132
12:00-13:00									682	34	202	45	963	8.2	7.7	158
13:00-14:00									738	27	210	56	1031	8.1	8.3	135
14:00-15:00									681	32	230	55	998	8.7	8.0	113
15:00-16:00									771	32	233	33	1069	6.1	8.6	165
16:00-17:00									767	31	274	34	1106	5.9	8.9	141
17:00-18:00									766	32	230	20	1048	5.0	8.4	193
18:00-19:00									838	36	211	17	1102	4.8	8.8	187
全時間合計									8766	410	2727	562	12465	7.8	100.0	1910

断面別自動車交通量調査表

調査地点 : No.40 Y-129 井土ヶ谷

調査年月日 : 令和 5年11月30日(木) 天候:晴れ

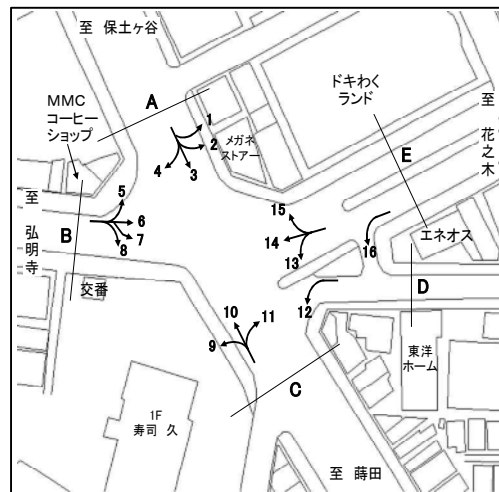

方向 種別 時間帯	C 流入部 (9+10+11)								C 流出部 (3+ 8+12+13)							
	乗用車 (台)	バス (台)	小型 貨物車 (台)	大型 貨物車 (台)	合計 (台)	大型車 混入率 (%)	時間 係数 (%)	二輪車 (台)	乗用車 (台)	バス (台)	小型 貨物車 (台)	大型 貨物車 (台)	合計 (台)	大型車 混入率 (%)	時間 係数 (%)	二輪車 (台)
7:00- 8:00	256	27	112	29	424	13.2	7.4	71	225	11	107	25	368	9.8	7.1	58
8:00- 9:00	319	37	117	29	502	13.1	8.8	64	284	16	118	45	463	13.2	8.9	31
9:00-10:00	292	28	134	19	473	9.9	8.3	44	272	12	108	16	408	6.9	7.9	32
10:00-11:00	276	13	129	33	451	10.2	7.9	37	259	9	115	37	420	11.0	8.1	31
11:00-12:00	313	15	110	38	476	11.1	8.3	38	282	9	115	38	444	10.6	8.6	31
12:00-13:00	289	17	125	33	464	10.8	8.1	78	292	6	94	21	413	6.5	8.0	48
13:00-14:00	312	15	99	45	471	12.7	8.2	45	288	7	105	26	426	7.7	8.2	38
14:00-15:00	261	20	95	24	400	11.0	7.0	27	265	7	116	22	410	7.1	7.9	32
15:00-16:00	349	17	107	12	485	6.0	8.5	40	319	7	134	14	474	4.4	9.1	37
16:00-17:00	362	17	127	23	529	7.6	9.3	47	326	10	111	16	463	5.6	8.9	40
17:00-18:00	363	22	118	16	519	7.3	9.1	66	344	9	108	7	468	3.4	9.0	45
18:00-19:00	397	25	89	8	519	6.4	9.1	75	324	9	87	8	428	4.0	8.3	36
全時間合計	3789	253	1362	309	5713	9.8	100.0	632	3480	112	1318	275	5185	7.5	100.0	459

方向 種別 時間帯	C 合計 (3+ 8+ 9+10+11+12+13)															
	乗用車 (台)	バス (台)	小型 貨物車 (台)	大型 貨物車 (台)	合計 (台)	大型車 混入率 (%)	時間 係数 (%)	二輪車 (台)	乗用車 (台)	バス (台)	小型 貨物車 (台)	大型 貨物車 (台)	合計 (台)	大型車 混入率 (%)	時間 係数 (%)	二輪車 (台)
7:00- 8:00									481	38	219	54	792	11.6	7.3	129
8:00- 9:00									603	53	235	74	965	13.2	8.9	95
9:00-10:00									564	40	242	35	881	8.5	8.1	76
10:00-11:00									535	22	244	70	871	10.6	8.0	68
11:00-12:00									595	24	225	76	920	10.9	8.4	69
12:00-13:00									581	23	219	54	877	8.8	8.0	126
13:00-14:00									600	22	204	71	897	10.4	8.2	83
14:00-15:00									526	27	211	46	810	9.0	7.4	59
15:00-16:00									668	24	241	26	959	5.2	8.8	77
16:00-17:00									688	27	238	39	992	6.7	9.1	87
17:00-18:00									707	31	226	23	987	5.5	9.1	111
18:00-19:00									721	34	176	16	947	5.3	8.7	111
全時間合計									7269	365	2680	584	10898	8.7	100.0	1091

断面別自動車交通量調査表

調査地点 : No.40 Y-129 井土ヶ谷

調査年月日 : 令和 5年11月30日(木) 天候:晴れ

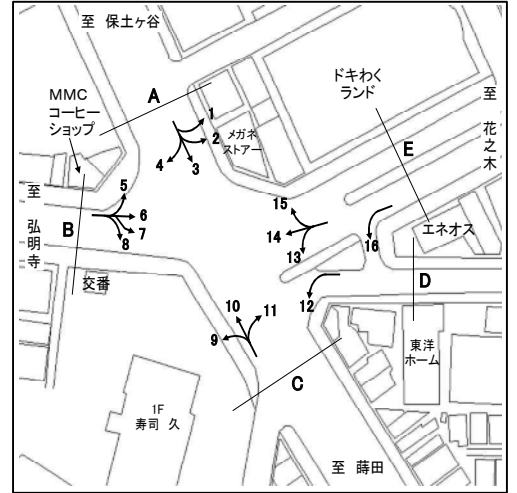

方向 種別 時間帯	D 流入部(12)								D 流出部(2+ 7+16)							
	乗用車 (台)	バス (台)	小型 貨物車 (台)	大型 貨物車 (台)	合計 (台)	大型車 混入率 (%)	時間 係数 (%)	二輪車 (台)	乗用車 (台)	バス (台)	小型 貨物車 (台)	大型 貨物車 (台)	合計 (台)	大型車 混入率 (%)	時間 係数 (%)	二輪車 (台)
7:00- 8:00	0	0	0	0	0	0.0	0.0	0	78	0	40	8	126	6.3	9.9	32
8:00- 9:00	0	1	1	0	2	50.0	5.3	0	83	1	34	8	126	7.1	9.9	25
9:00-10:00	1	0	3	0	4	0.0	10.5	2	75	1	25	5	106	5.7	8.3	8
10:00-11:00	2	0	3	1	6	16.7	15.8	0	68	0	36	5	109	4.6	8.5	14
11:00-12:00	2	0	1	0	3	0.0	7.9	0	58	0	22	5	85	5.9	6.7	9
12:00-13:00	2	0	0	0	2	0.0	5.3	0	75	0	12	6	93	6.5	7.3	11
13:00-14:00	1	0	0	0	1	0.0	2.6	0	79	0	26	4	109	3.7	8.5	12
14:00-15:00	1	1	1	1	4	50.0	10.5	1	63	1	26	7	97	8.2	7.6	11
15:00-16:00	4	0	1	0	5	0.0	13.2	1	77	0	38	2	117	1.7	9.2	11
16:00-17:00	3	0	4	0	7	0.0	18.4	0	53	0	24	2	79	2.5	6.2	7
17:00-18:00	1	0	1	0	2	0.0	5.3	0	86	0	18	4	108	3.7	8.5	19
18:00-19:00	2	0	0	0	2	0.0	5.3	0	90	0	30	2	122	1.6	9.6	21
全時間合計	19	2	15	2	38	10.5	100.0	4	885	3	331	58	1277	4.8	100.0	180

方向 種別 時間帯	D 合計 (2+ 7+12+16)															
	乗用車 (台)	バス (台)	小型 貨物車 (台)	大型 貨物車 (台)	合計 (台)	大型車 混入率 (%)	時間 係数 (%)	二輪車 (台)	乗用車 (台)	バス (台)	小型 貨物車 (台)	大型 貨物車 (台)	合計 (台)	大型車 混入率 (%)	時間 係数 (%)	二輪車 (台)
7:00- 8:00									78	0	40	8	126	6.3	9.6	32
8:00- 9:00									83	2	35	8	128	7.8	9.7	25
9:00-10:00									76	1	28	5	110	5.5	8.4	10
10:00-11:00									70	0	39	6	115	5.2	8.7	14
11:00-12:00									60	0	23	5	88	5.7	6.7	9
12:00-13:00									77	0	12	6	95	6.3	7.2	11
13:00-14:00									80	0	26	4	110	3.6	8.4	12
14:00-15:00									64	2	27	8	101	9.9	7.7	12
15:00-16:00									81	0	39	2	122	1.6	9.3	12
16:00-17:00									56	0	28	2	86	2.3	6.5	7
17:00-18:00									87	0	19	4	110	3.6	8.4	19
18:00-19:00									92	0	30	2	124	1.6	9.4	21
全時間合計									904	5	346	60	1315	4.9	100.0	184

断面別自動車交通量調査表

調査地点 : No.40 Y-129 井土ヶ谷

調査年月日 : 令和 5年11月30日(木) 天候:晴れ

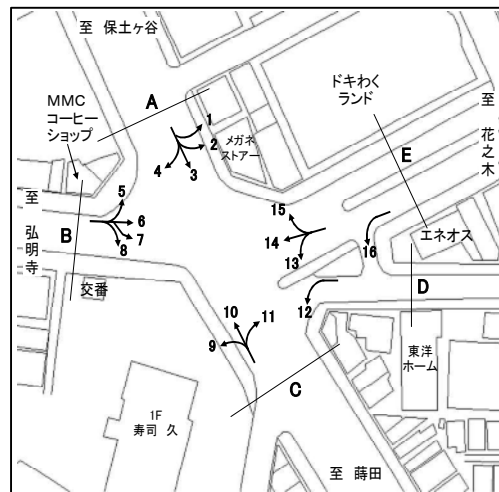

方向 種別 時間帯	E 流入部(13+14+15+16)								E 流出部(1+ 6+11)							
	乗用車 (台)	バス (台)	小型 貨物車 (台)	大型 貨物車 (台)	合計 (台)	大型車 混入率 (%)	時間 係数 (%)	二輪車 (台)	乗用車 (台)	バス (台)	小型 貨物車 (台)	大型 貨物車 (台)	合計 (台)	大型車 混入率 (%)	時間 係数 (%)	二輪車 (台)
7:00- 8:00	178	8	61	22	269	11.2	4.8	43	460	31	168	40	699	10.2	10.8	148
8:00- 9:00	264	8	94	40	406	11.8	7.3	32	480	28	151	31	690	8.6	10.7	142
9:00-10:00	285	16	103	39	443	12.4	7.9	47	425	25	118	39	607	10.5	9.4	90
10:00-11:00	266	9	116	41	432	11.6	7.7	51	403	19	141	40	603	9.8	9.3	111
11:00-12:00	365	10	111	22	508	6.3	9.1	64	325	20	87	35	467	11.8	7.2	55
12:00-13:00	289	9	74	14	386	6.0	6.9	55	363	22	104	30	519	10.0	8.0	99
13:00-14:00	354	9	105	39	507	9.5	9.1	67	332	15	112	26	485	8.5	7.5	53
14:00-15:00	333	8	100	27	468	7.5	8.4	43	322	18	114	33	487	10.5	7.5	59
15:00-16:00	385	12	143	19	559	5.5	10.0	67	373	17	89	21	500	7.6	7.7	71
16:00-17:00	403	12	117	20	552	5.8	9.9	86	339	20	104	24	487	9.0	7.5	57
17:00-18:00	395	6	115	7	523	2.5	9.3	108	328	21	112	14	475	7.4	7.4	75
18:00-19:00	434	10	93	10	547	3.7	9.8	120	329	19	76	12	436	7.1	6.8	53
全時間合計	3951	117	1232	300	5600	7.4	100.0	783	4479	255	1376	345	6455	9.3	100.0	1013

方向 種別 時間帯	E 合計 (1+ 6+11+13+14+15+16)															
	乗用車 (台)	バス (台)	小型 貨物車 (台)	大型 貨物車 (台)	合計 (台)	大型車 混入率 (%)	時間 係数 (%)	二輪車 (台)	乗用車 (台)	バス (台)	小型 貨物車 (台)	大型 貨物車 (台)	合計 (台)	大型車 混入率 (%)	時間 係数 (%)	二輪車 (台)
7:00- 8:00									638	39	229	62	968	10.4	8.0	191
8:00- 9:00									744	36	245	71	1096	9.8	9.1	174
9:00-10:00									710	41	221	78	1050	11.3	8.7	137
10:00-11:00									669	28	257	81	1035	10.5	8.6	162
11:00-12:00									690	30	198	57	975	8.9	8.1	119
12:00-13:00									652	31	178	44	905	8.3	7.5	154
13:00-14:00									686	24	217	65	992	9.0	8.2	120
14:00-15:00									655	26	214	60	955	9.0	7.9	102
15:00-16:00									758	29	232	40	1059	6.5	8.8	138
16:00-17:00									742	32	221	44	1039	7.3	8.6	143
17:00-18:00									723	27	227	21	998	4.8	8.3	183
18:00-19:00									763	29	169	22	983	5.2	8.2	173
全時間合計									8430	372	2608	645	12055	8.4	100.0	1796

断面別自動車交通量調査表

調査地点 : No.41 Y-166 ニツ橋

調査年月日 : 令和 5年12月 5日(火) 天候:曇り

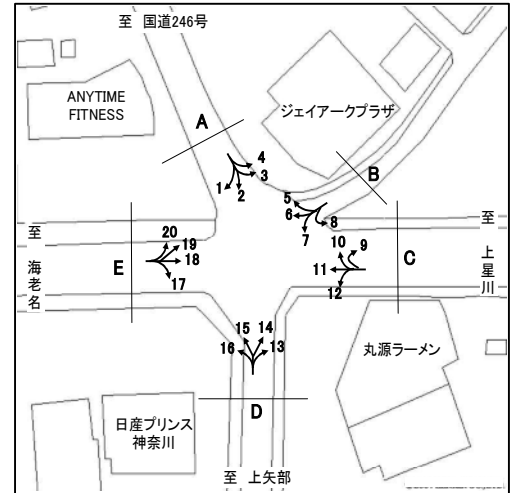

方向 種別 時間帯	A 流入部 (1+ 2+ 3+ 4)								A 流出部 (5+10+15+20)							
	乗用車 (台)	バス (台)	小型 貨物車 (台)	大型 貨物車 (台)	合計 (台)	大型車 混入率 (%)	時間 係数 (%)	二輪車 (台)	乗用車 (台)	バス (台)	小型 貨物車 (台)	大型 貨物車 (台)	合計 (台)	大型車 混入率 (%)	時間 係数 (%)	二輪車 (台)
7:00- 8:00	266	0	114	24	404	5.9	9.1	24	301	1	116	22	440	5.2	8.7	42
8:00- 9:00	273	1	101	34	409	8.6	9.2	13	306	3	88	32	429	8.2	8.5	26
9:00-10:00	244	1	88	48	381	12.9	8.6	15	307	1	75	32	415	8.0	8.2	15
10:00-11:00	255	0	81	37	373	9.9	8.4	9	293	7	81	38	419	10.7	8.3	18
11:00-12:00	258	1	97	30	386	8.0	8.7	11	276	1	88	40	405	10.1	8.0	18
12:00-13:00	256	0	89	33	378	8.7	8.5	10	282	1	70	30	383	8.1	7.6	19
13:00-14:00	254	0	83	26	363	7.2	8.2	11	285	0	91	36	412	8.7	8.1	11
14:00-15:00	240	2	80	19	341	6.2	7.7	13	288	6	97	40	431	10.7	8.5	18
15:00-16:00	255	3	75	20	353	6.5	7.9	13	276	1	93	28	398	7.3	7.9	14
16:00-17:00	260	0	71	16	347	4.6	7.8	14	320	5	90	15	430	4.7	8.5	17
17:00-18:00	288	0	88	17	393	4.3	8.8	28	348	0	125	20	493	4.1	9.7	23
18:00-19:00	257	0	56	9	322	2.8	7.2	43	325	2	77	6	410	2.0	8.1	29
全時間合計	3106	8	1023	313	4450	7.2	100.0	204	3607	28	1091	339	5065	7.2	100.0	250

方向 種別 時間帯									A 合計 (1+ 2+ 3+ 4+ 5+10+15+20)							
	乗用車 (台)	バス (台)	小型 貨物車 (台)	大型 貨物車 (台)	合計 (台)	大型車 混入率 (%)	時間 係数 (%)	二輪車 (台)	乗用車 (台)	バス (台)	小型 貨物車 (台)	大型 貨物車 (台)	合計 (台)	大型車 混入率 (%)	時間 係数 (%)	二輪車 (台)
7:00- 8:00									567	1	230	46	844	5.6	8.9	66
8:00- 9:00									579	4	189	66	838	8.4	8.8	39
9:00-10:00									551	2	163	80	796	10.3	8.4	30
10:00-11:00									548	7	162	75	792	10.4	8.3	27
11:00-12:00									534	2	185	70	791	9.1	8.3	29
12:00-13:00									538	1	159	63	761	8.4	8.0	29
13:00-14:00									539	0	174	62	775	8.0	8.1	22
14:00-15:00									528	8	177	59	772	8.7	8.1	31
15:00-16:00									531	4	168	48	751	6.9	7.9	27
16:00-17:00									580	5	161	31	777	4.6	8.2	31
17:00-18:00									636	0	213	37	886	4.2	9.3	51
18:00-19:00									582	2	133	15	732	2.3	7.7	72
全時間合計									6713	36	2114	652	9515	7.2	100.0	454

断面別自動車交通量調査表

調査地点 : No.41 Y-166 ニツ橋

調査年月日 : 令和 5年12月 5日(火) 天候:曇り

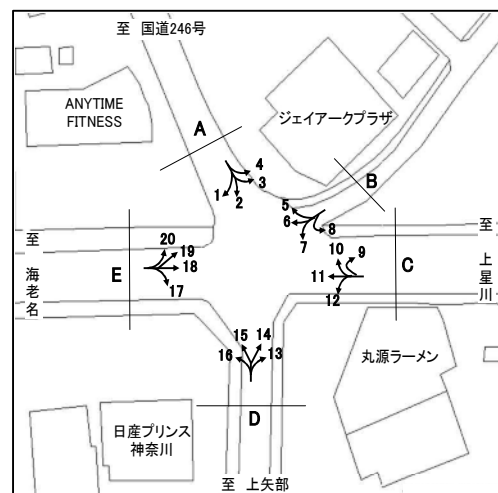

方向	B 流入部 (5+ 6+ 7+ 8)									B 流出部 (4+ 9+14+19)								
	乗用車 (台)	バス (台)	小型 貨物車 (台)	大型 貨物車 (台)	合計 (台)	大型車 混入率 (%)	時間 係数 (%)	二輪車 (台)	乗用車 (台)	バス (台)	小型 貨物車 (台)	大型 貨物車 (台)	合計 (台)	大型車 混入率 (%)	時間 係数 (%)	二輪車 (台)		
7:00- 8:00	2	0	0	1	3	33.3	1.9	2	0	0	0	1	1	100.0	2.4	1		
8:00- 9:00	4	0	1	0	5	0.0	3.2	1	3	0	2	0	5	0.0	12.2	0		
9:00-10:00	8	0	3	3	14	21.4	9.0	0	3	0	0	0	3	0.0	7.3	0		
10:00-11:00	12	0	3	0	15	0.0	9.6	1	3	0	1	0	4	0.0	9.8	1		
11:00-12:00	9	0	2	3	14	21.4	9.0	2	0	0	1	0	1	0.0	2.4	0		
12:00-13:00	9	0	1	3	13	23.1	8.3	4	2	0	0	0	2	0.0	4.9	0		
13:00-14:00	6	0	0	0	6	0.0	3.8	1	4	0	2	1	7	14.3	17.1	0		
14:00-15:00	11	0	1	0	12	0.0	7.7	0	5	0	0	2	7	28.6	17.1	0		
15:00-16:00	3	0	1	1	5	20.0	3.2	0	2	0	0	0	2	0.0	4.9	2		
16:00-17:00	9	0	2	1	12	8.3	7.7	0	4	0	1	0	5	0.0	12.2	1		
17:00-18:00	21	0	3	1	25	4.0	16.0	8	2	0	1	0	3	0.0	7.3	0		
18:00-19:00	24	0	8	0	32	0.0	20.5	5	1	0	0	0	1	0.0	2.4	2		
全時間合計	118	0	25	13	156	8.3	100.0	24	29	0	8	4	41	9.8	100.0	7		

方向	B 合計 (4+ 5+ 6+ 7+ 8+ 9+14+19)															
	乗用車 (台)	バス (台)	小型 貨物車 (台)	大型 貨物車 (台)	合計 (台)	大型車 混入率 (%)	時間 係数 (%)	二輪車 (台)	乗用車 (台)	バス (台)	小型 貨物車 (台)	大型 貨物車 (台)	合計 (台)	大型車 混入率 (%)	時間 係数 (%)	二輪車 (台)
7:00- 8:00									2	0	0	2	4	50.0	2.0	3
8:00- 9:00									7	0	3	0	10	0.0	5.1	1
9:00-10:00									11	0	3	3	17	17.6	8.6	0
10:00-11:00									15	0	4	0	19	0.0	9.6	2
11:00-12:00									9	0	3	3	15	20.0	7.6	2
12:00-13:00									11	0	1	3	15	20.0	7.6	4
13:00-14:00									10	0	2	1	13	7.7	6.6	1
14:00-15:00									16	0	1	2	19	10.5	9.6	0
15:00-16:00									5	0	1	1	7	14.3	3.6	2
16:00-17:00									13	0	3	1	17	5.9	8.6	1
17:00-18:00									23	0	4	1	28	3.6	14.2	8
18:00-19:00									25	0	8	0	33	0.0	16.8	7
全時間合計									147	0	33	17	197	8.6	100.0	31

断面別自動車交通量調査表

調査地点 : No.41 Y-166 ニツ橋

調査年月日 : 令和 5年12月 5日(火) 天候:曇り

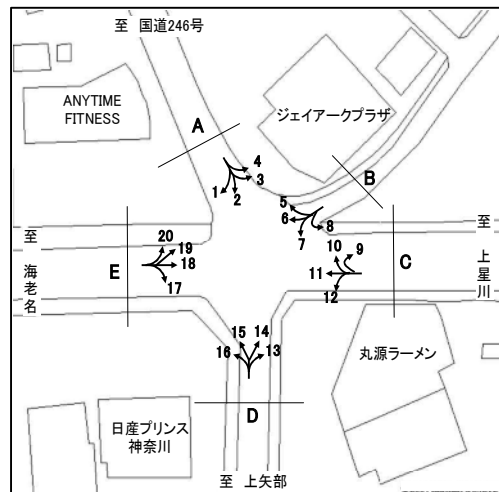

方向 種別 時間帯	C 流入部 (9+10+11+12)								C 流出部 (3+ 8+13+18)							
	乗用車 (台)	バス (台)	小型 貨物車 (台)	大型 貨物車 (台)	合計 (台)	大型車 混入率 (%)	時間 係数 (%)	二輪車 (台)	乗用車 (台)	バス (台)	小型 貨物車 (台)	大型 貨物車 (台)	合計 (台)	大型車 混入率 (%)	時間 係数 (%)	二輪車 (台)
7:00- 8:00	307	3	28	20	358	6.4	6.6	55	259	3	109	34	405	9.1	8.9	39
8:00- 9:00	284	8	40	17	349	7.2	6.5	40	341	2	94	36	473	8.0	10.4	36
9:00-10:00	316	2	49	20	387	5.7	7.2	23	323	3	78	45	449	10.7	9.9	31
10:00-11:00	325	5	68	21	419	6.2	7.8	33	321	2	53	25	401	6.7	8.9	37
11:00-12:00	425	1	83	30	539	5.8	10.0	46	316	1	50	13	380	3.7	8.4	28
12:00-13:00	387	1	66	15	469	3.4	8.7	29	306	0	55	13	374	3.5	8.3	41
13:00-14:00	331	2	60	15	408	4.2	7.5	28	262	0	62	12	336	3.6	7.4	27
14:00-15:00	340	5	69	15	429	4.7	7.9	37	301	4	63	6	374	2.7	8.3	30
15:00-16:00	285	3	68	10	366	3.6	6.8	20	284	5	60	11	360	4.4	7.9	25
16:00-17:00	432	2	85	21	540	4.3	10.0	36	261	2	39	10	312	3.8	6.9	27
17:00-18:00	465	2	80	17	564	3.4	10.4	49	298	1	49	8	356	2.5	7.9	39
18:00-19:00	457	1	101	18	577	3.3	10.7	60	274	1	30	4	309	1.6	6.8	43
全時間合計	4354	35	797	219	5405	4.7	100.0	456	3546	24	742	217	4529	5.3	100.0	403

方向 種別 時間帯	C 合計 (3+ 8+ 9+10+11+12+13+18)															
	乗用車 (台)	バス (台)	小型 貨物車 (台)	大型 貨物車 (台)	合計 (台)	大型車 混入率 (%)	時間 係数 (%)	二輪車 (台)	乗用車 (台)	バス (台)	小型 貨物車 (台)	大型 貨物車 (台)	合計 (台)	大型車 混入率 (%)	時間 係数 (%)	二輪車 (台)
7:00- 8:00									566	6	137	54	763	7.9	7.7	94
8:00- 9:00									625	10	134	53	822	7.7	8.3	76
9:00-10:00									639	5	127	65	836	8.4	8.4	54
10:00-11:00									646	7	121	46	820	6.5	8.3	70
11:00-12:00									741	2	133	43	919	4.9	9.3	74
12:00-13:00									693	1	121	28	843	3.4	8.5	70
13:00-14:00									593	2	122	27	744	3.9	7.5	55
14:00-15:00									641	9	132	21	803	3.7	8.1	67
15:00-16:00									569	8	128	21	726	4.0	7.3	45
16:00-17:00									693	4	124	31	852	4.1	8.6	63
17:00-18:00									763	3	129	25	920	3.0	9.3	88
18:00-19:00									731	2	131	22	886	2.7	8.9	103
全時間合計									7900	59	1539	436	9934	5.0	100.0	859

断面別自動車交通量調査表

調査地点 : No.41 Y-166 ニツ橋

調査年月日 : 令和 5年12月 5日(火) 天候:曇り

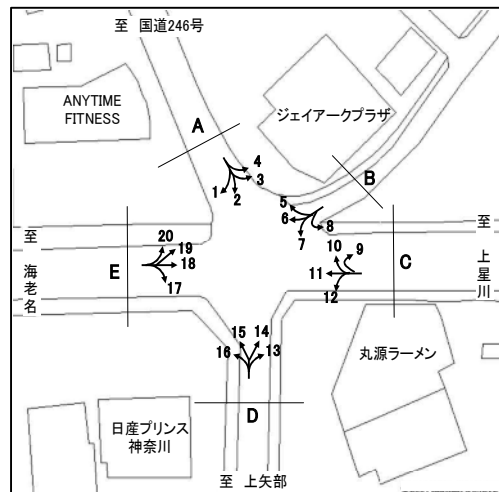

方向 種別 時間帯	D 流入部(13+14+15+16)								D 流出部(2+ 7+12+17)							
	乗用車 (台)	バス (台)	小型 貨物車 (台)	大型 貨物車 (台)	合計 (台)	大型車 混入率 (%)	時間 係数 (%)	二輪車 (台)	乗用車 (台)	バス (台)	小型 貨物車 (台)	大型 貨物車 (台)	合計 (台)	大型車 混入率 (%)	時間 係数 (%)	二輪車 (台)
7:00- 8:00	308	0	135	34	477	7.1	9.9	39	312	1	128	35	476	7.6	9.5	27
8:00- 9:00	287	5	93	40	425	10.6	8.8	19	288	1	118	35	442	8.1	8.8	18
9:00-10:00	274	1	78	42	395	10.9	8.2	15	249	0	103	53	405	13.1	8.1	13
10:00-11:00	222	3	80	46	351	14.0	7.3	15	208	0	97	46	351	13.1	7.0	16
11:00-12:00	260	2	91	44	397	11.6	8.2	12	263	1	114	44	422	10.7	8.4	14
12:00-13:00	244	0	84	39	367	10.6	7.6	28	255	0	98	48	401	12.0	8.0	22
13:00-14:00	249	0	86	38	373	10.2	7.7	13	285	0	82	32	399	8.0	8.0	15
14:00-15:00	268	5	104	50	427	12.9	8.9	14	275	2	92	23	392	6.4	7.8	16
15:00-16:00	241	2	100	34	377	9.5	7.8	22	296	2	88	29	415	7.5	8.3	27
16:00-17:00	249	4	91	21	365	6.8	7.6	25	309	0	87	21	417	5.0	8.3	18
17:00-18:00	298	0	128	21	447	4.7	9.3	15	327	0	95	18	440	4.1	8.8	32
18:00-19:00	339	1	72	1	413	0.5	8.6	27	354	0	71	12	437	2.7	8.7	56
全時間合計	3239	23	1142	410	4814	9.0	100.0	244	3421	7	1173	396	4997	8.1	100.0	274

方向 種別 時間帯	D 合計 (2+ 7+12+13+14+15+16+17)															
	乗用車 (台)	バス (台)	小型 貨物車 (台)	大型 貨物車 (台)	合計 (台)	大型車 混入率 (%)	時間 係数 (%)	二輪車 (台)	乗用車 (台)	バス (台)	小型 貨物車 (台)	大型 貨物車 (台)	合計 (台)	大型車 混入率 (%)	時間 係数 (%)	二輪車 (台)
7:00- 8:00									620	1	263	69	953	7.3	9.7	66
8:00- 9:00									575	6	211	75	867	9.3	8.8	37
9:00-10:00									523	1	181	95	800	12.0	8.2	28
10:00-11:00									430	3	177	92	702	13.5	7.2	31
11:00-12:00									523	3	205	88	819	11.1	8.3	26
12:00-13:00									499	0	182	87	768	11.3	7.8	50
13:00-14:00									534	0	168	70	772	9.1	7.9	28
14:00-15:00									543	7	196	73	819	9.8	8.3	30
15:00-16:00									537	4	188	63	792	8.5	8.1	49
16:00-17:00									558	4	178	42	782	5.9	8.0	43
17:00-18:00									625	0	223	39	887	4.4	9.0	47
18:00-19:00									693	1	143	13	850	1.6	8.7	83
全時間合計									6660	30	2315	806	9811	8.5	100.0	518

断面別自動車交通量調査表

調査地点 : No.41 Y-166 ニツ橋

調査年月日 : 令和 5年12月 5日(火) 天候:曇り

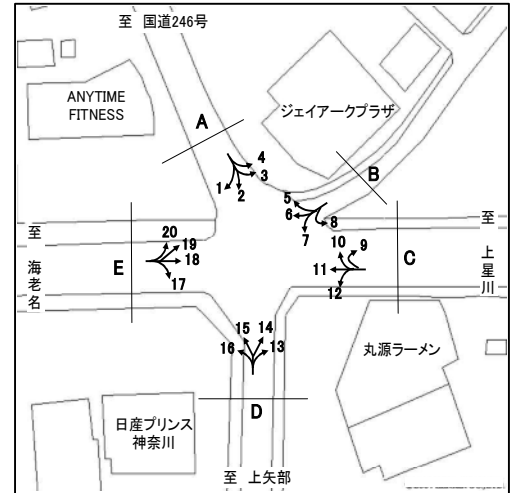

方向 種別 時間帯	E 流入部(17+18+19+20)								E 流出部(1+ 6+11+16)							
	乗用車 (台)	バス (台)	小型 貨物車 (台)	大型 貨物車 (台)	合計 (台)	大型車 混入率 (%)	時間 係数 (%)	二輪車 (台)	乗用車 (台)	バス (台)	小型 貨物車 (台)	大型 貨物車 (台)	合計 (台)	大型車 混入率 (%)	時間 係数 (%)	二輪車 (台)
7:00- 8:00	309	4	125	39	477	9.0	9.9	44	320	2	49	26	397	7.1	7.9	55
8:00- 9:00	353	1	118	36	508	7.3	10.5	42	263	9	51	24	347	9.5	6.9	35
9:00-10:00	321	3	89	38	451	9.1	9.3	28	281	3	51	21	356	6.7	7.1	22
10:00-11:00	279	3	63	33	378	9.5	7.8	44	268	2	63	28	361	8.3	7.2	30
11:00-12:00	276	1	69	23	369	6.5	7.6	31	373	2	89	33	497	7.0	9.9	42
12:00-13:00	272	0	65	25	362	6.9	7.5	54	323	0	82	24	429	5.6	8.5	43
13:00-14:00	277	0	69	21	367	5.7	7.6	27	281	2	61	19	363	5.8	7.2	27
14:00-15:00	315	5	74	10	404	3.7	8.4	34	305	5	76	23	409	6.8	8.1	34
15:00-16:00	320	4	67	14	405	4.4	8.4	38	246	4	70	11	331	4.5	6.6	25
16:00-17:00	297	2	58	12	369	3.8	7.6	31	353	1	90	25	469	5.5	9.3	43
17:00-18:00	290	1	58	6	355	2.0	7.3	42	387	2	87	16	492	3.7	9.8	48
18:00-19:00	340	1	41	6	388	1.8	8.0	54	463	0	100	12	575	2.1	11.4	59
全時間合計	3649	25	896	263	4833	6.0	100.0	469	3863	32	869	262	5026	5.8	100.0	463

方向 種別 時間帯	E 流入部(17+18+19+20)								E 合計 (1+ 6+11+16+17+18+19+20)							
	乗用車 (台)	バス (台)	小型 貨物車 (台)	大型 貨物車 (台)	合計 (台)	大型車 混入率 (%)	時間 係数 (%)	二輪車 (台)	乗用車 (台)	バス (台)	小型 貨物車 (台)	大型 貨物車 (台)	合計 (台)	大型車 混入率 (%)	時間 係数 (%)	二輪車 (台)
7:00- 8:00									629	6	174	65	874	8.1	8.9	99
8:00- 9:00									616	10	169	60	855	8.2	8.7	77
9:00-10:00									602	6	140	59	807	8.1	8.2	50
10:00-11:00									547	5	126	61	739	8.9	7.5	74
11:00-12:00									649	3	158	56	866	6.8	8.8	73
12:00-13:00									595	0	147	49	791	6.2	8.0	97
13:00-14:00									558	2	130	40	730	5.8	7.4	54
14:00-15:00									620	10	150	33	813	5.3	8.2	68
15:00-16:00									566	8	137	25	736	4.5	7.5	63
16:00-17:00									650	3	148	37	838	4.8	8.5	74
17:00-18:00									677	3	145	22	847	3.0	8.6	90
18:00-19:00									803	1	141	18	963	2.0	9.8	113
全時間合計									7512	57	1765	525	9859	5.9	100.0	932

断面別自動車交通量調査表

調査地点 : No.42 Y-175 ニツ上橋

調査年月日 : 令和 5年12月 5日(火) 天候:曇り

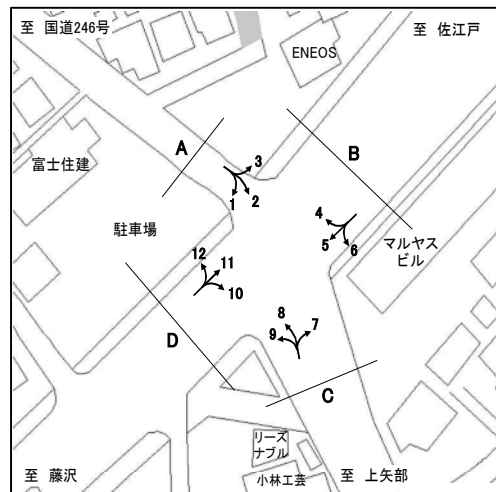

方向 種別 時間帯	A 流入部 (1+ 2+ 3)								A 流出部 (4+ 8+12)							
	乗用車 (台)	バス (台)	小型 貨物車 (台)	大型 貨物車 (台)	合計 (台)	大型車 混入率 (%)	時間 係数 (%)	二輪車 (台)	乗用車 (台)	バス (台)	小型 貨物車 (台)	大型 貨物車 (台)	合計 (台)	大型車 混入率 (%)	時間 係数 (%)	二輪車 (台)
7:00- 8:00	135	0	71	10	216	4.6	7.7	20	162	1	90	14	267	5.6	8.7	11
8:00- 9:00	218	1	65	4	288	1.7	10.2	6	188	2	68	23	281	8.9	9.1	9
9:00-10:00	188	2	48	15	253	6.7	9.0	7	174	5	61	15	255	7.8	8.3	2
10:00-11:00	161	1	46	14	222	6.8	7.9	8	166	6	48	15	235	8.9	7.6	7
11:00-12:00	186	2	40	15	243	7.0	8.6	12	186	1	46	15	248	6.5	8.1	9
12:00-13:00	166	1	36	15	218	7.3	7.7	8	179	1	60	12	252	5.2	8.2	10
13:00-14:00	160	1	68	6	235	3.0	8.3	9	175	1	62	21	259	8.5	8.4	12
14:00-15:00	151	4	46	0	201	2.0	7.1	10	174	3	53	19	249	8.8	8.1	3
15:00-16:00	153	2	64	10	229	5.2	8.1	12	176	1	56	10	243	4.5	7.9	4
16:00-17:00	168	0	58	9	235	3.8	8.3	14	232	4	76	6	318	3.1	10.3	2
17:00-18:00	181	0	43	13	237	5.5	8.4	14	190	0	73	4	267	1.5	8.7	4
18:00-19:00	192	0	46	3	241	1.2	8.6	26	152	0	45	2	199	1.0	6.5	6
全時間合計	2059	14	631	114	2818	4.5	100.0	146	2154	25	738	156	3073	5.9	100.0	79

方向 種別 時間帯									A 合計 (1+ 2+ 3+ 4+ 8+12)							
	乗用車 (台)	バス (台)	小型 貨物車 (台)	大型 貨物車 (台)	合計 (台)	大型車 混入率 (%)	時間 係数 (%)	二輪車 (台)	乗用車 (台)	バス (台)	小型 貨物車 (台)	大型 貨物車 (台)	合計 (台)	大型車 混入率 (%)	時間 係数 (%)	二輪車 (台)
7:00- 8:00									297	1	161	24	483	5.2	8.2	31
8:00- 9:00									406	3	133	27	569	5.3	9.7	15
9:00-10:00									362	7	109	30	508	7.3	8.6	9
10:00-11:00									327	7	94	29	457	7.9	7.8	15
11:00-12:00									372	3	86	30	491	6.7	8.3	21
12:00-13:00									345	2	96	27	470	6.2	8.0	18
13:00-14:00									335	2	130	27	494	5.9	8.4	21
14:00-15:00									325	7	99	19	450	5.8	7.6	13
15:00-16:00									329	3	120	20	472	4.9	8.0	16
16:00-17:00									400	4	134	15	553	3.4	9.4	16
17:00-18:00									371	0	116	17	504	3.4	8.6	18
18:00-19:00									344	0	91	5	440	1.1	7.5	32
全時間合計									4213	39	1369	270	5891	5.2	100.0	225

断面別自動車交通量調査表

調査地点 : No.42 Y-175 ニツ上橋

調査年月日 : 令和 5年12月 5日(火) 天候:曇り

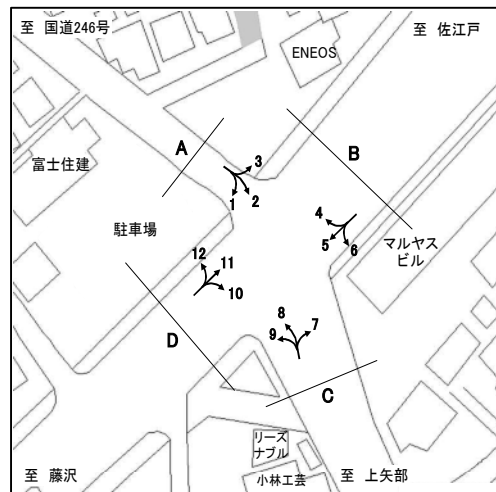

方向 種別 時間帯	B 流入部 (4+ 5+ 6)								B 流出部 (3+ 7+11)							
	乗用車 (台)	バス (台)	小型 貨物車 (台)	大型 貨物車 (台)	合計 (台)	大型車 混入率 (%)	時間 係数 (%)	二輪車 (台)	乗用車 (台)	バス (台)	小型 貨物車 (台)	大型 貨物車 (台)	合計 (台)	大型車 混入率 (%)	時間 係数 (%)	二輪車 (台)
7:00- 8:00	632	15	229	135	1011	14.8	8.6	78	778	15	338	89	1220	8.5	10.0	172
8:00- 9:00	603	8	241	148	1000	15.6	8.5	43	711	16	258	102	1087	10.9	8.9	93
9:00-10:00	540	10	210	193	953	21.3	8.1	19	605	11	214	183	1013	19.2	8.3	36
10:00-11:00	431	8	191	125	755	17.6	6.4	16	573	10	225	171	979	18.5	8.0	29
11:00-12:00	650	5	266	146	1067	14.2	9.0	17	528	7	165	144	844	17.9	6.9	23
12:00-13:00	615	6	223	173	1017	17.6	8.6	25	623	6	210	159	998	16.5	8.2	38
13:00-14:00	604	7	247	136	994	14.4	8.4	28	601	6	224	97	928	11.1	7.6	31
14:00-15:00	541	10	204	167	922	19.2	7.8	18	660	10	229	104	1003	11.4	8.2	31
15:00-16:00	562	9	232	106	909	12.7	7.7	20	684	11	251	117	1063	12.0	8.7	39
16:00-17:00	774	12	327	90	1203	8.5	10.2	33	668	9	284	77	1038	8.3	8.5	38
17:00-18:00	667	6	232	36	941	4.5	8.0	73	667	12	233	51	963	6.5	7.9	62
18:00-19:00	734	9	262	45	1050	5.1	8.9	69	876	11	165	29	1081	3.7	8.8	61
全時間合計	7353	105	2864	1500	11822	13.6	100.0	439	7974	124	2796	1323	12217	11.8	100.0	653

方向 種別 時間帯									B 合計 (3+ 4+ 5+ 6+ 7+11)							
	乗用車 (台)	バス (台)	小型 貨物車 (台)	大型 貨物車 (台)	合計 (台)	大型車 混入率 (%)	時間 係数 (%)	二輪車 (台)	乗用車 (台)	バス (台)	小型 貨物車 (台)	大型 貨物車 (台)	合計 (台)	大型車 混入率 (%)	時間 係数 (%)	二輪車 (台)
7:00- 8:00									1410	30	567	224	2231	11.4	9.3	250
8:00- 9:00									1314	24	499	250	2087	13.1	8.7	136
9:00-10:00									1145	21	424	376	1966	20.2	8.2	55
10:00-11:00									1004	18	416	296	1734	18.1	7.2	45
11:00-12:00									1178	12	431	290	1911	15.8	7.9	40
12:00-13:00									1238	12	433	332	2015	17.1	8.4	63
13:00-14:00									1205	13	471	233	1922	12.8	8.0	59
14:00-15:00									1201	20	433	271	1925	15.1	8.0	49
15:00-16:00									1246	20	483	223	1972	12.3	8.2	59
16:00-17:00									1442	21	611	167	2241	8.4	9.3	71
17:00-18:00									1334	18	465	87	1904	5.5	7.9	135
18:00-19:00									1610	20	427	74	2131	4.4	8.9	130
全時間合計									15327	229	5660	2823	24039	12.7	100.0	1092

断面別自動車交通量調査表

調査地点 : No.42 Y-175 ニツ上橋

調査年月日 : 令和 5年12月 5日(火) 天候:曇り

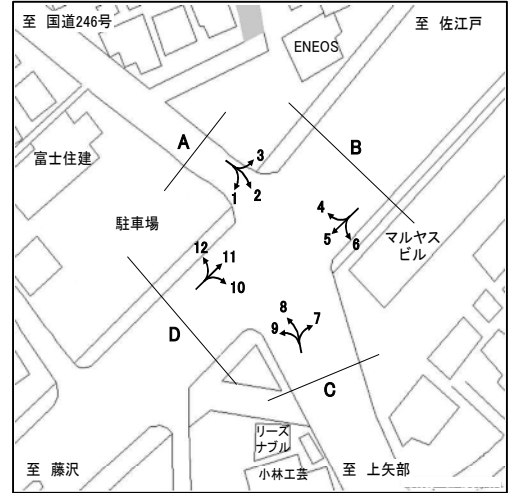

方向 種別 時間帯	C 流入部 (7+ 8+ 9)								C 流出部 (2+ 6+10)							
	乗用車 (台)	バス (台)	小型 貨物車 (台)	大型 貨物車 (台)	合計 (台)	大型車 混入率 (%)	時間 係数 (%)	二輪車 (台)	乗用車 (台)	バス (台)	小型 貨物車 (台)	大型 貨物車 (台)	合計 (台)	大型車 混入率 (%)	時間 係数 (%)	二輪車 (台)
7:00- 8:00	316	0	109	24	449	5.3	8.8	43	242	0	119	25	386	6.5	8.8	19
8:00- 9:00	330	4	100	36	470	8.5	9.2	23	315	0	110	25	450	5.6	10.3	9
9:00-10:00	307	2	83	37	429	9.1	8.4	9	234	1	93	50	378	13.5	8.6	13
10:00-11:00	246	6	79	30	361	10.0	7.1	12	205	0	76	31	312	9.9	7.1	12
11:00-12:00	248	1	80	36	365	10.1	7.2	13	265	1	92	24	382	6.5	8.7	12
12:00-13:00	267	0	83	29	379	7.7	7.4	22	254	0	90	34	378	9.0	8.6	9
13:00-14:00	292	0	98	36	426	8.5	8.4	19	264	1	92	26	383	7.0	8.7	14
14:00-15:00	315	5	101	40	461	9.8	9.0	10	230	3	71	20	324	7.1	7.4	10
15:00-16:00	332	1	90	31	454	7.0	8.9	8	242	1	92	21	356	6.2	8.1	14
16:00-17:00	357	4	102	8	471	2.5	9.2	11	269	0	90	13	372	3.5	8.5	12
17:00-18:00	319	0	126	7	452	1.5	8.9	14	269	0	70	11	350	3.1	8.0	17
18:00-19:00	312	1	67	4	384	1.3	7.5	18	249	0	62	7	318	2.2	7.2	36
全時間合計	3641	24	1118	318	5101	6.7	100.0	202	3038	7	1057	287	4389	6.7	100.0	177

方向 種別 時間帯	C 流入部 (7+ 8+ 9)								C 流出部 (2+ 6+ 7+ 8+ 9+10)							
	乗用車 (台)	バス (台)	小型 貨物車 (台)	大型 貨物車 (台)	合計 (台)	大型車 混入率 (%)	時間 係数 (%)	二輪車 (台)	乗用車 (台)	バス (台)	小型 貨物車 (台)	大型 貨物車 (台)	合計 (台)	大型車 混入率 (%)	時間 係数 (%)	二輪車 (台)
7:00- 8:00									558	0	228	49	835	5.9	8.8	62
8:00- 9:00									645	4	210	61	920	7.1	9.7	32
9:00-10:00									541	3	176	87	807	11.2	8.5	22
10:00-11:00									451	6	155	61	673	10.0	7.1	24
11:00-12:00									513	2	172	60	747	8.3	7.9	25
12:00-13:00									521	0	173	63	757	8.3	8.0	31
13:00-14:00									556	1	190	62	809	7.8	8.5	33
14:00-15:00									545	8	172	60	785	8.7	8.3	20
15:00-16:00									574	2	182	52	810	6.7	8.5	22
16:00-17:00									626	4	192	21	843	3.0	8.9	23
17:00-18:00									588	0	196	18	802	2.2	8.5	31
18:00-19:00									561	1	129	11	702	1.7	7.4	54
全時間合計									6679	31	2175	605	9490	6.7	100.0	379

断面別自動車交通量調査表

調査地点 : No.42 Y-175 ニツ上橋

調査年月日 : 令和 5年12月 5日(火) 天候:曇り

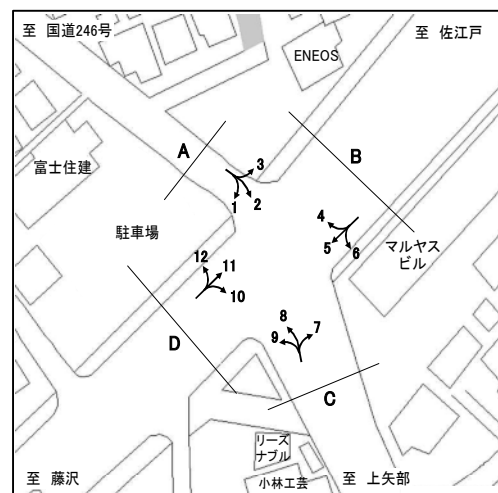

方向 種別 時間帯	D 流入部(10+11+12)								D 流出部(1+ 5+ 9)							
	乗用車 (台)	バス (台)	小型 貨物車 (台)	大型 貨物車 (台)	合計 (台)	大型車 混入率 (%)	時間 係数 (%)	二輪車 (台)	乗用車 (台)	バス (台)	小型 貨物車 (台)	大型 貨物車 (台)	合計 (台)	大型車 混入率 (%)	時間 係数 (%)	二輪車 (台)
7:00- 8:00	586	15	284	74	959	9.3	10.4	136	487	14	146	115	762	16.9	8.2	75
8:00- 9:00	508	12	191	80	791	11.6	8.5	76	445	7	161	118	731	17.1	7.8	37
9:00-10:00	428	10	166	154	758	21.6	8.2	31	450	7	139	151	747	21.2	8.0	15
10:00-11:00	445	8	171	153	777	20.7	8.4	27	339	7	138	105	589	19.0	6.3	15
11:00-12:00	401	5	113	117	636	19.2	6.9	18	506	4	196	131	837	16.1	9.0	16
12:00-13:00	486	5	166	138	795	18.0	8.6	25	478	5	148	150	781	19.8	8.4	23
13:00-14:00	430	6	155	78	669	12.6	7.2	23	446	6	190	112	754	15.6	8.1	22
14:00-15:00	463	5	165	79	712	11.8	7.7	17	406	8	163	143	720	21.0	7.7	11
15:00-16:00	498	8	187	92	785	12.7	8.5	35	443	7	174	91	715	13.7	7.7	18
16:00-17:00	469	7	222	71	769	10.1	8.3	26	599	10	259	82	950	9.7	10.2	32
17:00-18:00	505	12	173	47	737	8.0	8.0	58	546	6	198	37	787	5.5	8.4	76
18:00-19:00	699	10	133	26	868	4.1	9.4	55	660	9	236	40	945	5.2	10.1	65
全時間合計	5918	103	2126	1109	9256	13.1	100.0	527	5805	90	2148	1275	9318	14.6	100.0	405

方向 種別 時間帯									D 合計 (1+ 5+ 9+10+11+12)							
	乗用車 (台)	バス (台)	小型 貨物車 (台)	大型 貨物車 (台)	合計 (台)	大型車 混入率 (%)	時間 係数 (%)	二輪車 (台)	乗用車 (台)	バス (台)	小型 貨物車 (台)	大型 貨物車 (台)	合計 (台)	大型車 混入率 (%)	時間 係数 (%)	二輪車 (台)
7:00- 8:00									1073	29	430	189	1721	12.7	9.3	211
8:00- 9:00									953	19	352	198	1522	14.3	8.2	113
9:00-10:00									878	17	305	305	1505	21.4	8.1	46
10:00-11:00									784	15	309	258	1366	20.0	7.4	42
11:00-12:00									907	9	309	248	1473	17.4	7.9	34
12:00-13:00									964	10	314	288	1576	18.9	8.5	48
13:00-14:00									876	12	345	190	1423	14.2	7.7	45
14:00-15:00									869	13	328	222	1432	16.4	7.7	28
15:00-16:00									941	15	361	183	1500	13.2	8.1	53
16:00-17:00									1068	17	481	153	1719	9.9	9.3	58
17:00-18:00									1051	18	371	84	1524	6.7	8.2	134
18:00-19:00									1359	19	369	66	1813	4.7	9.8	120
全時間合計									11723	193	4274	2384	18574	13.9	100.0	932

断面別自動車交通量調査表

調査地点 : No.43 Y-191 さちが丘

調査年月日 : 令和 5年12月 5日(火) 天候:曇り

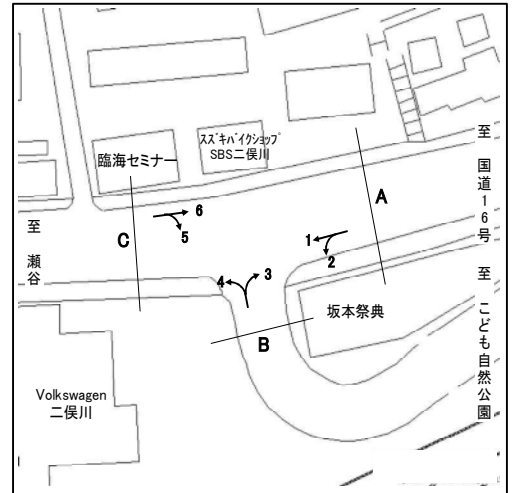

方向 種別 時間帯	A 流入部 (1+ 2)								A 流出部 (3+ 6)							
	乗用車 (台)	バス (台)	小型 貨物車 (台)	大型 貨物車 (台)	合計 (台)	大型車 混入率 (%)	時間 係数 (%)	二輪車 (台)	乗用車 (台)	バス (台)	小型 貨物車 (台)	大型 貨物車 (台)	合計 (台)	大型車 混入率 (%)	時間 係数 (%)	二輪車 (台)
7:00- 8:00	454	2	135	42	633	7.0	7.0	73	433	3	100	42	578	7.8	7.7	97
8:00- 9:00	499	5	162	61	727	9.1	8.1	51	443	2	156	64	665	9.9	8.8	73
9:00-10:00	423	4	106	71	604	12.4	6.7	40	428	2	143	69	642	11.1	8.5	40
10:00-11:00	483	2	122	86	693	12.7	7.7	47	420	1	148	66	635	10.6	8.4	39
11:00-12:00	483	0	154	74	711	10.4	7.9	65	437	0	136	38	611	6.2	8.1	43
12:00-13:00	474	4	150	75	703	11.2	7.8	66	480	1	100	36	617	6.0	8.2	72
13:00-14:00	524	3	163	92	782	12.1	8.7	57	476	0	113	56	645	8.7	8.6	47
14:00-15:00	551	4	168	67	790	9.0	8.8	37	461	0	125	45	631	7.1	8.4	32
15:00-16:00	574	3	164	68	809	8.8	9.0	34	460	4	137	46	647	7.7	8.6	31
16:00-17:00	562	2	126	59	749	8.1	8.3	50	479	3	158	28	668	4.6	8.9	45
17:00-18:00	617	3	200	58	878	6.9	9.7	87	508	1	116	14	639	2.3	8.5	54
18:00-19:00	675	1	211	47	934	5.1	10.4	103	452	1	75	20	548	3.8	7.3	46
全時間合計	6319	33	1861	800	9013	9.2	100.0	710	5477	18	1507	524	7526	7.2	100.0	619

方向 種別 時間帯	A 合計 (1+ 2+ 3+ 6)															
	乗用車 (台)	バス (台)	小型 貨物車 (台)	大型 貨物車 (台)	合計 (台)	大型車 混入率 (%)	時間 係数 (%)	二輪車 (台)	乗用車 (台)	バス (台)	小型 貨物車 (台)	大型 貨物車 (台)	合計 (台)	大型車 混入率 (%)	時間 係数 (%)	二輪車 (台)
7:00- 8:00									887	5	235	84	1211	7.3	7.3	170
8:00- 9:00									942	7	318	125	1392	9.5	8.4	124
9:00-10:00									851	6	249	140	1246	11.7	7.5	80
10:00-11:00									903	3	270	152	1328	11.7	8.0	86
11:00-12:00									920	0	290	112	1322	8.5	8.0	108
12:00-13:00									954	5	250	111	1320	8.8	8.0	138
13:00-14:00									1000	3	276	148	1427	10.6	8.6	104
14:00-15:00									1012	4	293	112	1421	8.2	8.6	69
15:00-16:00									1034	7	301	114	1456	8.3	8.8	65
16:00-17:00									1041	5	284	87	1417	6.5	8.6	95
17:00-18:00									1125	4	316	72	1517	5.0	9.2	141
18:00-19:00									1127	2	286	67	1482	4.7	9.0	149
全時間合計									11796	51	3368	1324	16539	8.3	100.0	1329

断面別自動車交通量調査表

調査地点 : No.43 Y-191 さちが丘

調査年月日 : 令和 5年12月 5日(火) 天候:曇り

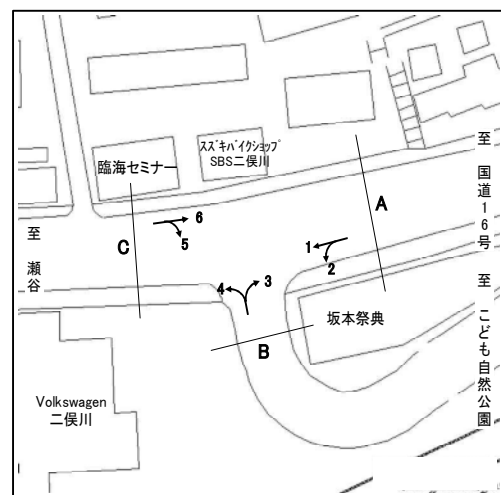

方向 種別 時間帯	B 流入部 (3+ 4)								B 流出部 (2+ 5)							
	乗用車 (台)	バス (台)	小型 貨物車 (台)	大型 貨物車 (台)	合計 (台)	大型車 混入率 (%)	時間 係数 (%)	二輪車 (台)	乗用車 (台)	バス (台)	小型 貨物車 (台)	大型 貨物車 (台)	合計 (台)	大型車 混入率 (%)	時間 係数 (%)	二輪車 (台)
7:00- 8:00	265	0	51	20	336	6.0	7.0	68	386	2	121	41	550	7.8	9.3	61
8:00- 9:00	277	2	80	42	401	11.0	8.3	63	361	2	123	50	536	9.7	9.0	40
9:00-10:00	269	0	79	45	393	11.5	8.2	28	282	4	82	60	428	15.0	7.2	28
10:00-11:00	284	1	84	52	421	12.6	8.8	28	300	3	93	63	459	14.4	7.7	40
11:00-12:00	291	0	91	31	413	7.5	8.6	30	322	0	100	64	486	13.2	8.2	39
12:00-13:00	290	2	64	27	383	7.6	8.0	50	317	3	78	62	460	14.1	7.8	35
13:00-14:00	284	0	74	37	395	9.4	8.2	35	320	1	109	70	500	14.2	8.4	36
14:00-15:00	306	1	74	37	418	9.1	8.7	23	320	5	114	54	493	12.0	8.3	29
15:00-16:00	280	2	80	35	397	9.3	8.3	19	360	1	97	61	519	11.9	8.8	23
16:00-17:00	300	1	94	17	412	4.4	8.6	34	352	2	90	51	495	10.7	8.4	36
17:00-18:00	339	0	71	15	425	3.5	8.8	40	324	2	115	49	490	10.4	8.3	38
18:00-19:00	346	0	49	18	413	4.4	8.6	36	356	1	113	42	512	8.4	8.6	56
全時間合計	3531	9	891	376	4807	8.0	100.0	454	4000	26	1235	667	5928	11.7	100.0	461

方向 種別 時間帯									B 合計 (2+ 3+ 4+ 5)							
	乗用車 (台)	バス (台)	小型 貨物車 (台)	大型 貨物車 (台)	合計 (台)	大型車 混入率 (%)	時間 係数 (%)	二輪車 (台)	乗用車 (台)	バス (台)	小型 貨物車 (台)	大型 貨物車 (台)	合計 (台)	大型車 混入率 (%)	時間 係数 (%)	二輪車 (台)
7:00- 8:00									651	2	172	61	886	7.1	8.3	129
8:00- 9:00									638	4	203	92	937	10.2	8.7	103
9:00-10:00									551	4	161	105	821	13.3	7.6	56
10:00-11:00									584	4	177	115	880	13.5	8.2	68
11:00-12:00									613	0	191	95	899	10.6	8.4	69
12:00-13:00									607	5	142	89	843	11.2	7.9	85
13:00-14:00									604	1	183	107	895	12.1	8.3	71
14:00-15:00									626	6	188	91	911	10.6	8.5	52
15:00-16:00									640	3	177	96	916	10.8	8.5	42
16:00-17:00									652	3	184	68	907	7.8	8.4	70
17:00-18:00									663	2	186	64	915	7.2	8.5	78
18:00-19:00									702	1	162	60	925	6.6	8.6	92
全時間合計									7531	35	2126	1043	10735	10.0	100.0	915

断面別自動車交通量調査表

調査地点 : No.43 Y-191 さちが丘

調査年月日 : 令和 5年12月 5日(火) 天候:曇り



方向 種別 時間帯	C 流入部 (5+ 6)								C 流出部 (1+ 4)							
	乗用車 (台)	バス (台)	小型 貨物車 (台)	大型 貨物車 (台)	合計 (台)	大型車 混入率 (%)	時間 係数 (%)	二輪車 (台)	乗用車 (台)	バス (台)	小型 貨物車 (台)	大型 貨物車 (台)	合計 (台)	大型車 混入率 (%)	時間 係数 (%)	二輪車 (台)
7:00- 8:00	349	4	88	41	482	9.3	9.8	58	249	1	53	20	323	6.5	6.1	41
8:00- 9:00	329	2	114	37	482	8.1	9.8	34	301	5	77	26	409	7.6	7.7	35
9:00-10:00	297	3	92	34	426	8.7	8.7	29	279	1	52	21	353	6.2	6.7	29
10:00-11:00	255	1	99	22	377	6.1	7.7	29	302	0	64	31	397	7.8	7.5	25
11:00-12:00	296	0	80	19	395	4.8	8.0	28	311	0	89	22	422	5.2	8.0	41
12:00-13:00	343	1	59	19	422	4.7	8.6	43	310	3	95	23	431	6.0	8.2	52
13:00-14:00	311	0	74	31	416	7.5	8.5	26	323	2	89	34	448	8.0	8.5	35
14:00-15:00	262	2	83	16	363	5.0	7.4	18	338	2	86	21	447	5.1	8.5	17
15:00-16:00	299	2	84	16	401	4.5	8.1	23	333	2	94	12	441	3.2	8.3	22
16:00-17:00	331	3	91	18	443	4.7	9.0	31	362	1	63	15	441	3.6	8.3	34
17:00-18:00	303	1	68	6	378	1.9	7.7	30	427	1	108	16	552	3.1	10.4	65
18:00-19:00	278	1	46	11	336	3.6	6.8	26	491	0	118	14	623	2.2	11.8	63
全時間合計	3653	20	978	270	4921	5.9	100.0	375	4026	18	988	255	5287	5.2	100.0	459

方向 種別 時間帯	C 合計 (1+ 4+ 5+ 6)															
	乗用車 (台)	バス (台)	小型 貨物車 (台)	大型 貨物車 (台)	合計 (台)	大型車 混入率 (%)	時間 係数 (%)	二輪車 (台)	乗用車 (台)	バス (台)	小型 貨物車 (台)	大型 貨物車 (台)	合計 (台)	大型車 混入率 (%)	時間 係数 (%)	二輪車 (台)
7:00- 8:00									598	5	141	61	805	8.2	7.9	99
8:00- 9:00									630	7	191	63	891	7.9	8.7	69
9:00-10:00									576	4	144	55	779	7.6	7.6	58
10:00-11:00									557	1	163	53	774	7.0	7.6	54
11:00-12:00									607	0	169	41	817	5.0	8.0	69
12:00-13:00									653	4	154	42	853	5.4	8.4	95
13:00-14:00									634	2	163	65	864	7.8	8.5	61
14:00-15:00									600	4	169	37	810	5.1	7.9	35
15:00-16:00									632	4	178	28	842	3.8	8.2	45
16:00-17:00									693	4	154	33	884	4.2	8.7	65
17:00-18:00									730	2	176	22	930	2.6	9.1	95
18:00-19:00									769	1	164	25	959	2.7	9.4	89
全時間合計									7679	38	1966	525	10208	5.5	100.0	834

断面別自動車交通量調査表

調査地点 : No.44 Y-201 北綱島

調査年月日 : 令和 5年11月28日(火) 天候:晴れ

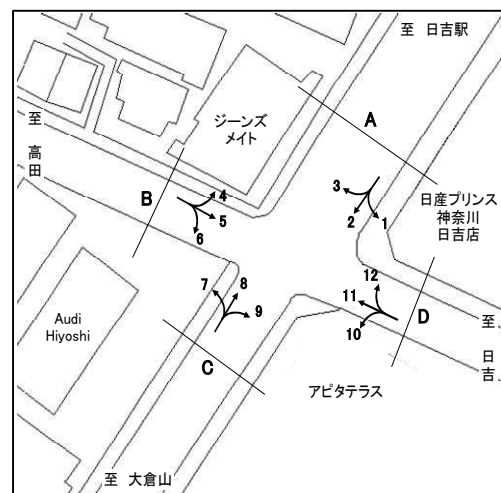

方向 種別 時間帯	A 流入部 (1+ 2+ 3)								A 流出部 (4+ 8+12)							
	乗用車 (台)	バス (台)	小型 貨物車 (台)	大型 貨物車 (台)	合計 (台)	大型車 混入率 (%)	時間 係数 (%)	二輪車 (台)	乗用車 (台)	バス (台)	小型 貨物車 (台)	大型 貨物車 (台)	合計 (台)	大型車 混入率 (%)	時間 係数 (%)	二輪車 (台)
7:00- 8:00	277	7	80	58	422	15.4	7.0	37	274	22	111	39	446	13.7	7.6	44
8:00- 9:00	271	24	106	52	453	16.8	7.5	42	261	16	111	57	445	16.4	7.6	51
9:00-10:00	271	23	97	61	452	18.6	7.5	22	307	28	95	42	472	14.8	8.0	26
10:00-11:00	354	23	112	51	540	13.7	8.9	29	300	15	114	63	492	15.9	8.4	38
11:00-12:00	319	6	124	58	507	12.6	8.4	33	353	13	88	53	507	13.0	8.6	35
12:00-13:00	355	6	91	37	489	8.8	8.1	32	340	10	88	45	483	11.4	8.2	37
13:00-14:00	369	8	109	52	538	11.2	8.9	29	386	11	82	50	529	11.5	9.0	37
14:00-15:00	335	14	140	62	551	13.8	9.1	24	386	12	71	40	509	10.2	8.7	31
15:00-16:00	326	18	146	53	543	13.1	9.0	25	350	15	64	33	462	10.4	7.9	32
16:00-17:00	365	18	104	30	517	9.3	8.5	29	419	11	67	17	514	5.4	8.8	26
17:00-18:00	418	16	73	19	526	6.7	8.7	55	437	18	61	9	525	5.1	8.9	38
18:00-19:00	448	14	43	6	511	3.9	8.4	70	416	18	44	8	486	5.3	8.3	35
全時間合計	4108	177	1225	539	6049	11.8	100.0	427	4229	189	996	456	5870	11.0	100.0	430

方向 種別 時間帯									A 合計 (1+ 2+ 3+ 4+ 8+12)							
	乗用車 (台)	バス (台)	小型 貨物車 (台)	大型 貨物車 (台)	合計 (台)	大型車 混入率 (%)	時間 係数 (%)	二輪車 (台)	乗用車 (台)	バス (台)	小型 貨物車 (台)	大型 貨物車 (台)	合計 (台)	大型車 混入率 (%)	時間 係数 (%)	二輪車 (台)
7:00- 8:00									551	29	191	97	868	14.5	7.3	81
8:00- 9:00									532	40	217	109	898	16.6	7.5	93
9:00-10:00									578	51	192	103	924	16.7	7.8	48
10:00-11:00									654	38	226	114	1032	14.7	8.7	67
11:00-12:00									672	19	212	111	1014	12.8	8.5	68
12:00-13:00									695	16	179	82	972	10.1	8.2	69
13:00-14:00									755	19	191	102	1067	11.3	9.0	66
14:00-15:00									721	26	211	102	1060	12.1	8.9	55
15:00-16:00									676	33	210	86	1005	11.8	8.4	57
16:00-17:00									784	29	171	47	1031	7.4	8.7	55
17:00-18:00									855	34	134	28	1051	5.9	8.8	93
18:00-19:00									864	32	87	14	997	4.6	8.4	105
全時間合計									8337	366	2221	995	11919	11.4	100.0	857

断面別自動車交通量調査表

調査地点 : No.44 Y-201 北綱島

調査年月日 : 令和 5年11月28日(火) 天候:晴れ

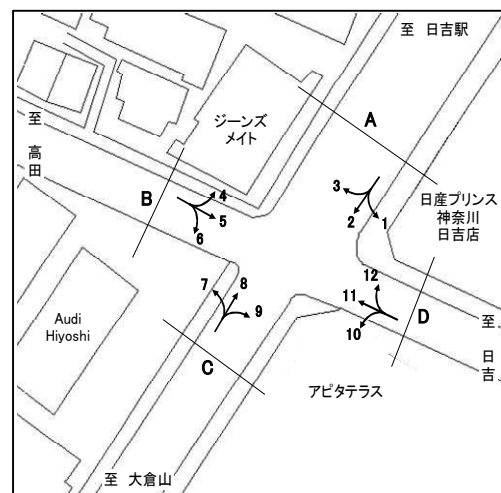

方向 種別 時間帯	B 流入部 (4+ 5+ 6)								B 流出部 (3+ 7+11)							
	乗用車 (台)	バス (台)	小型 貨物車 (台)	大型 貨物車 (台)	合計 (台)	大型車 混入率 (%)	時間 係数 (%)	二輪車 (台)	乗用車 (台)	バス (台)	小型 貨物車 (台)	大型 貨物車 (台)	合計 (台)	大型車 混入率 (%)	時間 係数 (%)	二輪車 (台)
7:00- 8:00	618	21	75	54	768	9.8	10.3	113	471	3	96	51	621	8.7	8.3	56
8:00- 9:00	533	6	94	42	675	7.1	9.1	69	423	18	109	71	621	14.3	8.3	41
9:00-10:00	597	17	74	58	746	10.1	10.0	30	321	20	115	67	523	16.6	6.9	31
10:00-11:00	437	3	85	73	598	12.7	8.1	23	348	12	127	73	560	15.2	7.4	22
11:00-12:00	424	7	81	64	576	12.3	7.8	31	353	8	133	84	578	15.9	7.7	33
12:00-13:00	466	3	96	75	640	12.2	8.6	21	414	3	107	49	573	9.1	7.6	29
13:00-14:00	430	7	86	69	592	12.8	8.0	23	404	2	146	70	622	11.6	8.3	25
14:00-15:00	385	11	121	57	574	11.8	7.7	29	378	12	175	72	637	13.2	8.5	34
15:00-16:00	408	11	91	50	560	10.9	7.5	27	401	12	170	73	656	13.0	8.7	31
16:00-17:00	379	6	97	42	524	9.2	7.1	34	487	8	170	44	709	7.3	9.4	24
17:00-18:00	555	17	53	18	643	5.4	8.7	45	557	7	162	32	758	5.1	10.1	70
18:00-19:00	483	14	24	8	529	4.2	7.1	46	545	8	107	8	668	2.4	8.9	61
全時間合計	5715	123	977	610	7425	9.9	100.0	491	5102	113	1617	694	7526	10.7	100.0	457

方向 種別 時間帯									B 合計 (3+ 4+ 5+ 6+ 7+11)							
	乗用車 (台)	バス (台)	小型 貨物車 (台)	大型 貨物車 (台)	合計 (台)	大型車 混入率 (%)	時間 係数 (%)	二輪車 (台)	乗用車 (台)	バス (台)	小型 貨物車 (台)	大型 貨物車 (台)	合計 (台)	大型車 混入率 (%)	時間 係数 (%)	二輪車 (台)
7:00- 8:00									1089	24	171	105	1389	9.3	9.3	169
8:00- 9:00									956	24	203	113	1296	10.6	8.7	110
9:00-10:00									918	37	189	125	1269	12.8	8.5	61
10:00-11:00									785	15	212	146	1158	13.9	7.7	45
11:00-12:00									777	15	214	148	1154	14.1	7.7	64
12:00-13:00									880	6	203	124	1213	10.7	8.1	50
13:00-14:00									834	9	232	139	1214	12.2	8.1	48
14:00-15:00									763	23	296	129	1211	12.6	8.1	63
15:00-16:00									809	23	261	123	1216	12.0	8.1	58
16:00-17:00									866	14	267	86	1233	8.1	8.2	58
17:00-18:00									1112	24	215	50	1401	5.3	9.4	115
18:00-19:00									1028	22	131	16	1197	3.2	8.0	107
全時間合計									10817	236	2594	1304	14951	10.3	100.0	948

断面別自動車交通量調査表

調査地点 : No.44 Y-201 北綱島

調査年月日 : 令和 5年11月28日(火) 天候:晴れ

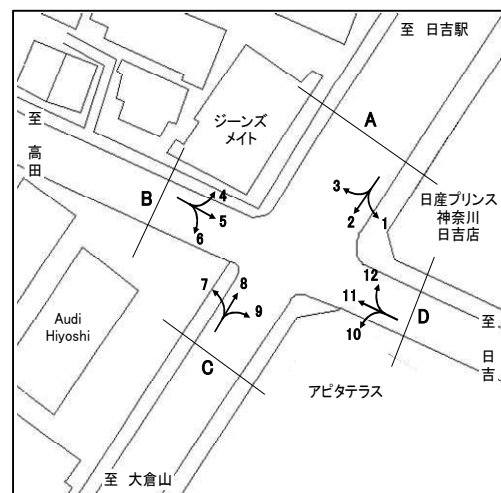

方向 種別 時間帯	C 流入部 (7+ 8+ 9)								C 流出部 (2+ 6+10)							
	乗用車 (台)	バス (台)	小型 貨物車 (台)	大型 貨物車 (台)	合計 (台)	大型車 混入率 (%)	時間 係数 (%)	二輪車 (台)	乗用車 (台)	バス (台)	小型 貨物車 (台)	大型 貨物車 (台)	合計 (台)	大型車 混入率 (%)	時間 係数 (%)	二輪車 (台)
7:00- 8:00	202	3	97	38	340	12.1	6.8	41	267	9	72	57	405	16.3	7.0	52
8:00- 9:00	200	3	95	69	367	19.6	7.3	36	283	3	96	45	427	11.2	7.3	33
9:00-10:00	239	7	85	42	373	13.1	7.4	29	355	5	83	53	496	11.7	8.5	20
10:00-11:00	219	8	97	50	374	15.5	7.5	39	379	8	90	45	522	10.2	9.0	27
11:00-12:00	280	8	83	54	425	14.6	8.5	32	358	2	117	44	521	8.8	9.0	31
12:00-13:00	295	4	83	32	414	8.7	8.2	38	420	2	91	31	544	6.1	9.4	34
13:00-14:00	311	3	77	42	433	10.4	8.6	40	369	5	101	42	517	9.1	8.9	36
14:00-15:00	358	4	67	38	467	9.0	9.3	31	356	8	124	48	536	10.4	9.2	31
15:00-16:00	314	4	66	29	413	8.0	8.2	35	353	7	126	32	518	7.5	8.9	30
16:00-17:00	387	6	71	14	478	4.2	9.5	26	326	3	90	32	451	7.8	7.8	32
17:00-18:00	392	2	73	11	478	2.7	9.5	39	372	7	60	14	453	4.6	7.8	52
18:00-19:00	393	2	57	5	457	1.5	9.1	28	376	7	36	2	421	2.1	7.2	54
全時間合計	3590	54	951	424	5019	9.5	100.0	414	4214	66	1086	445	5811	8.8	100.0	432

方向 種別 時間帯	C 合計 (2+ 6+ 7+ 8+ 9+10)															
	乗用車 (台)	バス (台)	小型 貨物車 (台)	大型 貨物車 (台)	合計 (台)	大型車 混入率 (%)	時間 係数 (%)	二輪車 (台)	乗用車 (台)	バス (台)	小型 貨物車 (台)	大型 貨物車 (台)	合計 (台)	大型車 混入率 (%)	時間 係数 (%)	二輪車 (台)
7:00- 8:00									469	12	169	95	745	14.4	6.9	93
8:00- 9:00									483	6	191	114	794	15.1	7.3	69
9:00-10:00									594	12	168	95	869	12.3	8.0	49
10:00-11:00									598	16	187	95	896	12.4	8.3	66
11:00-12:00									638	10	200	98	946	11.4	8.7	63
12:00-13:00									715	6	174	63	958	7.2	8.8	72
13:00-14:00									680	8	178	84	950	9.7	8.8	76
14:00-15:00									714	12	191	86	1003	9.8	9.3	62
15:00-16:00									667	11	192	61	931	7.7	8.6	65
16:00-17:00									713	9	161	46	929	5.9	8.6	58
17:00-18:00									764	9	133	25	931	3.7	8.6	91
18:00-19:00									769	9	93	7	878	1.8	8.1	82
全時間合計									7804	120	2037	869	10830	9.1	100.0	846

断面別自動車交通量調査表

調査地点 : No.44 Y-201 北綱島

調査年月日 : 令和 5年11月28日(火) 天候:晴れ

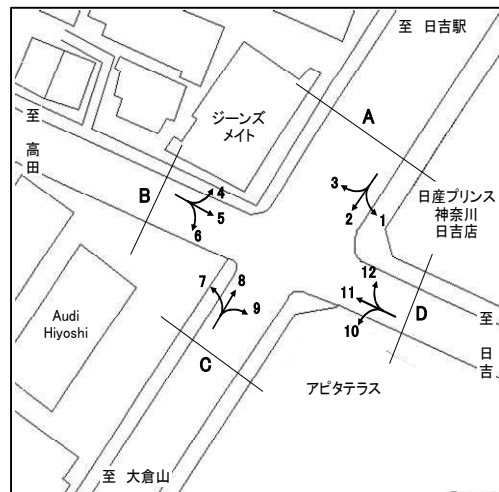

方向 種別 時間帯	D 流入部(10+11+12)								D 流出部(1+ 5+ 9)							
	乗用車 (台)	バス (台)	小型 貨物車 (台)	大型 貨物車 (台)	合計 (台)	大型車 混入率 (%)	時間 係数 (%)	二輪車 (台)	乗用車 (台)	バス (台)	小型 貨物車 (台)	大型 貨物車 (台)	合計 (台)	大型車 混入率 (%)	時間 係数 (%)	二輪車 (台)
7:00- 8:00	387	10	75	30	502	8.0	8.6	45	472	7	48	33	560	7.1	10.9	84
8:00- 9:00	337	13	83	39	472	11.0	8.1	31	374	9	62	29	474	8.0	9.2	53
9:00-10:00	245	18	91	39	393	14.5	6.7	24	369	12	54	38	473	10.6	9.2	28
10:00-11:00	320	14	98	44	476	12.2	8.1	15	303	13	61	37	414	12.1	8.1	19
11:00-12:00	306	7	106	50	469	12.2	8.0	25	265	5	56	45	371	13.5	7.2	22
12:00-13:00	344	9	81	26	460	7.6	7.9	25	286	7	65	45	403	12.9	7.9	16
13:00-14:00	336	11	121	49	517	11.6	8.8	24	287	11	64	50	412	14.8	8.0	18
14:00-15:00	303	15	133	40	491	11.2	8.4	31	261	12	91	37	401	12.2	7.8	19
15:00-16:00	309	11	128	38	486	10.1	8.3	27	253	10	71	32	366	11.5	7.1	21
16:00-17:00	369	6	125	29	529	6.6	9.0	20	268	14	70	22	374	9.6	7.3	27
17:00-18:00	404	8	138	19	569	4.7	9.7	59	403	11	54	12	480	4.8	9.4	38
18:00-19:00	381	11	85	6	483	3.5	8.3	44	368	8	22	7	405	3.7	7.9	38
全時間合計	4041	133	1264	409	5847	9.3	100.0	370	3909	119	718	387	5133	9.9	100.0	383

方向 種別 時間帯	D 流入部(10+11+12)								D 流出部(1+ 5+ 9)								D 合計 (1+ 5+ 9+10+11+12)							
	乗用車 (台)	バス (台)	小型 貨物車 (台)	大型 貨物車 (台)	合計 (台)	大型車 混入率 (%)	時間 係数 (%)	二輪車 (台)	乗用車 (台)	バス (台)	小型 貨物車 (台)	大型 貨物車 (台)	合計 (台)	大型車 混入率 (%)	時間 係数 (%)	二輪車 (台)	乗用車 (台)	バス (台)	小型 貨物車 (台)	大型 貨物車 (台)	合計 (台)	大型車 混入率 (%)	時間 係数 (%)	二輪車 (台)
7:00- 8:00									859	17	123	63	1062	7.5	9.7	129								
8:00- 9:00									711	22	145	68	946	9.5	8.6	84								
9:00-10:00									614	30	145	77	866	12.4	7.9	52								
10:00-11:00									623	27	159	81	890	12.1	8.1	34								
11:00-12:00									571	12	162	95	840	12.7	7.7	47								
12:00-13:00									630	16	146	71	863	10.1	7.9	41								
13:00-14:00									623	22	185	99	929	13.0	8.5	42								
14:00-15:00									564	27	224	77	892	11.7	8.1	50								
15:00-16:00									562	21	199	70	852	10.7	7.8	48								
16:00-17:00									637	20	195	51	903	7.9	8.2	47								
17:00-18:00									807	19	192	31	1049	4.8	9.6	97								
18:00-19:00									749	19	107	13	888	3.6	8.1	82								
全時間合計									7950	252	1982	796	10980	9.5	100.0	753								

断面別自動車交通量調査表

調査地点 : No.45 Y-208 吉野町3丁目

調査年月日 : 令和 5年11月30日(木) 天候:晴れ

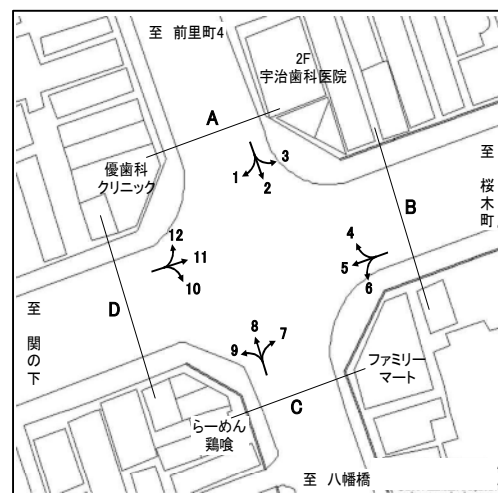

方向 種別 時間帯	A 流入部 (1+ 2+ 3)								A 流出部 (4+ 8+12)							
	乗用車 (台)	バス (台)	小型 貨物車 (台)	大型 貨物車 (台)	合計 (台)	大型車 混入率 (%)	時間 係数 (%)	二輪車 (台)	乗用車 (台)	バス (台)	小型 貨物車 (台)	大型 貨物車 (台)	合計 (台)	大型車 混入率 (%)	時間 係数 (%)	二輪車 (台)
7:00- 8:00	287	10	81	28	406	9.4	9.6	62	215	14	104	31	364	12.4	7.9	56
8:00- 9:00	394	16	84	23	517	7.5	12.2	53	315	14	103	38	470	11.1	10.2	37
9:00-10:00	222	15	62	29	328	13.4	7.8	29	235	11	94	34	374	12.0	8.1	21
10:00-11:00	230	15	69	30	344	13.1	8.1	29	227	10	78	41	356	14.3	7.7	29
11:00-12:00	191	9	82	21	303	9.9	7.2	22	230	10	88	26	354	10.2	7.6	30
12:00-13:00	191	9	72	19	291	9.6	6.9	31	259	6	99	22	386	7.3	8.3	32
13:00-14:00	227	8	81	23	339	9.1	8.0	26	259	8	80	21	368	7.9	7.9	41
14:00-15:00	239	13	77	20	349	9.5	8.3	31	267	13	95	28	403	10.2	8.7	27
15:00-16:00	224	17	94	19	354	10.2	8.4	46	248	9	77	10	344	5.5	7.4	38
16:00-17:00	241	12	91	13	357	7.0	8.5	43	287	7	93	16	403	5.7	8.7	48
17:00-18:00	249	9	78	8	344	4.9	8.1	39	334	7	104	6	451	2.9	9.7	69
18:00-19:00	225	6	56	4	291	3.4	6.9	59	260	7	79	10	356	4.8	7.7	55
全時間合計	2920	139	927	237	4223	8.9	100.0	470	3136	116	1094	283	4629	8.6	100.0	483

方向 種別 時間帯									A 合計 (1+ 2+ 3+ 4+ 8+12)							
	乗用車 (台)	バス (台)	小型 貨物車 (台)	大型 貨物車 (台)	合計 (台)	大型車 混入率 (%)	時間 係数 (%)	二輪車 (台)	乗用車 (台)	バス (台)	小型 貨物車 (台)	大型 貨物車 (台)	合計 (台)	大型車 混入率 (%)	時間 係数 (%)	二輪車 (台)
7:00- 8:00									502	24	185	59	770	10.8	8.7	118
8:00- 9:00									709	30	187	61	987	9.2	11.2	90
9:00-10:00									457	26	156	63	702	12.7	7.9	50
10:00-11:00									457	25	147	71	700	13.7	7.9	58
11:00-12:00									421	19	170	47	657	10.0	7.4	52
12:00-13:00									450	15	171	41	677	8.3	7.6	63
13:00-14:00									486	16	161	44	707	8.5	8.0	67
14:00-15:00									506	26	172	48	752	9.8	8.5	58
15:00-16:00									472	26	171	29	698	7.9	7.9	84
16:00-17:00									528	19	184	29	760	6.3	8.6	91
17:00-18:00									583	16	182	14	795	3.8	9.0	108
18:00-19:00									485	13	135	14	647	4.2	7.3	114
全時間合計									6056	255	2021	520	8852	8.8	100.0	953

断面別自動車交通量調査表

調査地点 : No.45 Y-208 吉野町3丁目

調査年月日 : 令和 5年11月30日(木) 天候:晴れ

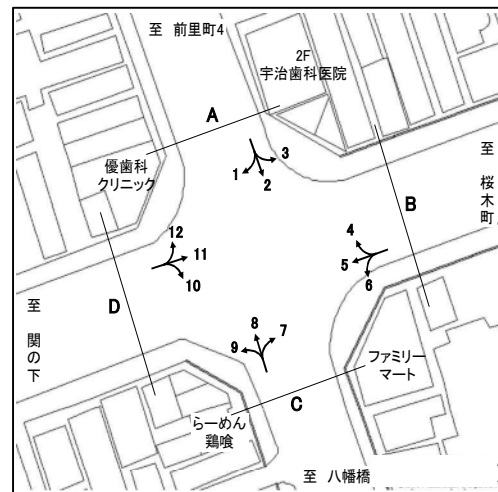

方向 種別 時間帯	B 流入部 (4+ 5+ 6)								B 流出部 (3+ 7+11)							
	乗用車 (台)	バス (台)	小型 貨物車 (台)	大型 貨物車 (台)	合計 (台)	大型車 混入率 (%)	時間 係数 (%)	二輪車 (台)	乗用車 (台)	バス (台)	小型 貨物車 (台)	大型 貨物車 (台)	合計 (台)	大型車 混入率 (%)	時間 係数 (%)	二輪車 (台)
7:00- 8:00	179	13	80	42	314	17.5	5.6	31	426	22	151	31	630	8.4	9.7	102
8:00- 9:00	232	23	94	41	390	16.4	6.9	25	536	20	124	34	714	7.6	11.0	126
9:00-10:00	262	20	109	42	433	14.3	7.7	28	404	22	132	39	597	10.2	9.2	91
10:00-11:00	298	15	97	36	446	11.4	7.9	33	399	19	121	37	576	9.7	8.9	75
11:00-12:00	332	18	96	35	481	11.0	8.5	49	397	15	131	44	587	10.1	9.0	59
12:00-13:00	372	18	118	18	526	6.8	9.3	50	373	16	99	19	507	6.9	7.8	83
13:00-14:00	350	16	116	31	513	9.2	9.1	61	368	12	120	21	521	6.3	8.0	76
14:00-15:00	303	17	98	24	442	9.3	7.9	47	380	17	117	26	540	8.0	8.3	51
15:00-16:00	309	15	80	13	417	6.7	7.4	51	351	20	132	16	519	6.9	8.0	54
16:00-17:00	371	20	108	22	521	8.1	9.3	63	355	18	113	13	499	6.2	7.7	69
17:00-18:00	421	20	117	9	567	5.1	10.1	97	336	19	88	7	450	5.8	6.9	55
18:00-19:00	449	18	102	7	576	4.3	10.2	100	273	14	63	0	350	4.0	5.4	45
全時間合計	3878	213	1215	320	5626	9.5	100.0	635	4598	214	1391	287	6490	7.7	100.0	886

方向 種別 時間帯									B 合計 (3+ 4+ 5+ 6+ 7+11)							
	乗用車 (台)	バス (台)	小型 貨物車 (台)	大型 貨物車 (台)	合計 (台)	大型車 混入率 (%)	時間 係数 (%)	二輪車 (台)	乗用車 (台)	バス (台)	小型 貨物車 (台)	大型 貨物車 (台)	合計 (台)	大型車 混入率 (%)	時間 係数 (%)	二輪車 (台)
7:00- 8:00									605	35	231	73	944	11.4	7.8	133
8:00- 9:00									768	43	218	75	1104	10.7	9.1	151
9:00-10:00									666	42	241	81	1030	11.9	8.5	119
10:00-11:00									697	34	218	73	1022	10.5	8.4	108
11:00-12:00									729	33	227	79	1068	10.5	8.8	108
12:00-13:00									745	34	217	37	1033	6.9	8.5	133
13:00-14:00									718	28	236	52	1034	7.7	8.5	137
14:00-15:00									683	34	215	50	982	8.6	8.1	98
15:00-16:00									660	35	212	29	936	6.8	7.7	105
16:00-17:00									726	38	221	35	1020	7.2	8.4	132
17:00-18:00									757	39	205	16	1017	5.4	8.4	152
18:00-19:00									722	32	165	7	926	4.2	7.6	145
全時間合計									8476	427	2606	607	12116	8.5	100.0	1521

断面別自動車交通量調査表

調査地点 : No.45 Y-208 吉野町3丁目

調査年月日 : 令和 5年11月30日(木) 天候:晴れ

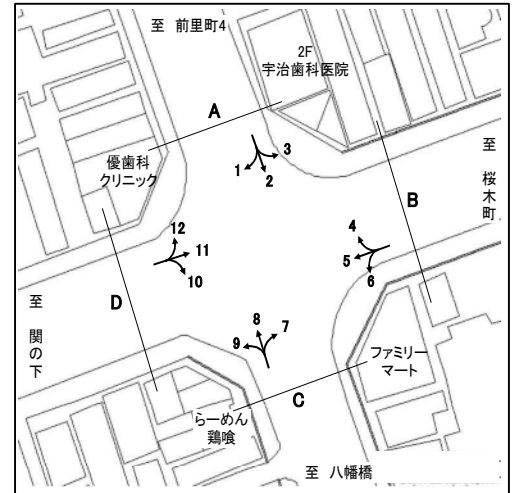

方向 種別 時間帯	C 流入部 (7+ 8+ 9)								C 流出部 (2+ 6+10)							
	乗用車 (台)	バス (台)	小型 貨物車 (台)	大型 貨物車 (台)	合計 (台)	大型車 混入率 (%)	時間 係数 (%)	二輪車 (台)	乗用車 (台)	バス (台)	小型 貨物車 (台)	大型 貨物車 (台)	合計 (台)	大型車 混入率 (%)	時間 係数 (%)	二輪車 (台)
7:00- 8:00	200	15	86	37	338	15.4	7.2	38	382	8	104	31	525	7.4	9.7	84
8:00- 9:00	269	14	83	38	404	12.9	8.6	33	470	15	114	35	634	7.9	11.7	68
9:00-10:00	223	12	90	34	359	12.8	7.6	20	319	15	99	36	469	10.9	8.6	40
10:00-11:00	219	7	94	53	373	16.1	7.9	26	303	11	101	46	461	12.4	8.5	41
11:00-12:00	244	7	84	35	370	11.4	7.9	35	286	6	96	36	424	9.9	7.8	37
12:00-13:00	280	4	94	24	402	7.0	8.5	30	245	8	85	24	362	8.8	6.7	33
13:00-14:00	256	7	87	27	377	9.0	8.0	38	306	8	112	38	464	9.9	8.5	29
14:00-15:00	267	15	88	31	401	11.5	8.5	23	276	12	104	22	414	8.2	7.6	38
15:00-16:00	244	9	78	14	345	6.7	7.3	30	263	12	121	26	422	9.0	7.8	52
16:00-17:00	321	7	105	23	456	6.6	9.7	42	267	11	120	19	417	7.2	7.7	45
17:00-18:00	379	7	99	11	496	3.6	10.5	70	296	5	91	18	410	5.6	7.5	42
18:00-19:00	299	6	74	10	389	4.1	8.3	58	316	5	96	14	431	4.4	7.9	58
全時間合計	3201	110	1062	337	4710	9.5	100.0	443	3729	116	1243	345	5433	8.5	100.0	567

方向 種別 時間帯									C 合計 (2+ 6+ 7+ 8+ 9+10)							
	乗用車 (台)	バス (台)	小型 貨物車 (台)	大型 貨物車 (台)	合計 (台)	大型車 混入率 (%)	時間 係数 (%)	二輪車 (台)	乗用車 (台)	バス (台)	小型 貨物車 (台)	大型 貨物車 (台)	合計 (台)	大型車 混入率 (%)	時間 係数 (%)	二輪車 (台)
7:00- 8:00									582	23	190	68	863	10.5	8.5	122
8:00- 9:00									739	29	197	73	1038	9.8	10.2	101
9:00-10:00									542	27	189	70	828	11.7	8.2	60
10:00-11:00									522	18	195	99	834	14.0	8.2	67
11:00-12:00									530	13	180	71	794	10.6	7.8	72
12:00-13:00									525	12	179	48	764	7.9	7.5	63
13:00-14:00									562	15	199	65	841	9.5	8.3	67
14:00-15:00									543	27	192	53	815	9.8	8.0	61
15:00-16:00									507	21	199	40	767	8.0	7.6	82
16:00-17:00									588	18	225	42	873	6.9	8.6	87
17:00-18:00									675	12	190	29	906	4.5	8.9	112
18:00-19:00									615	11	170	24	820	4.3	8.1	116
全時間合計									6930	226	2305	682	10143	9.0	100.0	1010

断面別自動車交通量調査表

調査地点 : No.45 Y-208 吉野町3丁目

調査年月日 : 令和 5年11月30日(木) 天候:晴れ

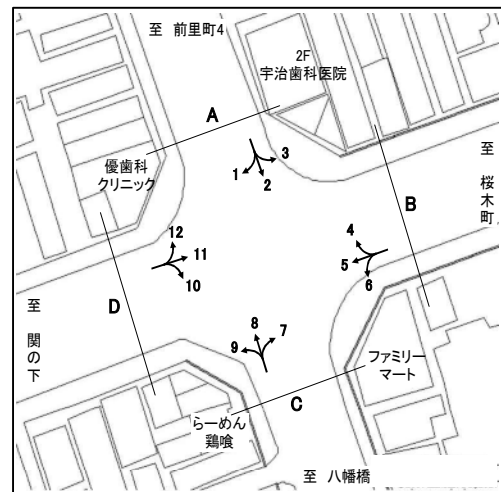

方向 種別 時間帯	D 流入部(10+11+12)								D 流出部(1+ 5+ 9)							
	乗用車 (台)	バス (台)	小型 貨物車 (台)	大型 貨物車 (台)	合計 (台)	大型車 混入率 (%)	時間 係数 (%)	二輪車 (台)	乗用車 (台)	バス (台)	小型 貨物車 (台)	大型 貨物車 (台)	合計 (台)	大型車 混入率 (%)	時間 係数 (%)	二輪車 (台)
7:00- 8:00	542	12	195	31	780	5.5	9.5	136	185	6	83	45	319	16.0	5.1	25
8:00- 9:00	709	13	204	47	973	6.2	11.8	149	283	17	124	42	466	12.7	7.5	29
9:00-10:00	535	17	173	48	773	8.4	9.4	103	284	16	109	44	453	13.2	7.2	28
10:00-11:00	506	12	151	49	718	8.5	8.7	93	324	9	111	44	488	10.9	7.8	36
11:00-12:00	486	9	168	50	713	8.3	8.6	76	340	12	115	35	502	9.4	8.0	56
12:00-13:00	433	9	123	21	586	5.1	7.1	85	399	10	124	17	550	4.9	8.8	48
13:00-14:00	469	8	156	32	665	6.0	8.1	80	369	11	128	33	541	8.1	8.7	59
14:00-15:00	458	11	166	27	662	5.7	8.0	58	344	14	113	26	497	8.0	7.9	43
15:00-16:00	442	12	180	25	659	5.6	8.0	73	357	12	102	19	490	6.3	7.8	56
16:00-17:00	425	12	161	14	612	4.2	7.4	85	449	15	139	24	627	6.2	10.0	71
17:00-18:00	410	9	126	13	558	3.9	6.8	54	493	14	137	10	654	3.7	10.5	94
18:00-19:00	406	7	123	11	547	3.3	6.6	50	530	11	117	8	666	2.9	10.7	109
全時間合計	5821	131	1926	368	8246	6.1	100.0	1042	4357	147	1402	347	6253	7.9	100.0	654

方向 種別 時間帯									D 合計 (1+ 5+ 9+10+11+12)							
	乗用車 (台)	バス (台)	小型 貨物車 (台)	大型 貨物車 (台)	合計 (台)	大型車 混入率 (%)	時間 係数 (%)	二輪車 (台)	乗用車 (台)	バス (台)	小型 貨物車 (台)	大型 貨物車 (台)	合計 (台)	大型車 混入率 (%)	時間 係数 (%)	二輪車 (台)
7:00- 8:00									727	18	278	76	1099	8.6	7.6	161
8:00- 9:00									992	30	328	89	1439	8.3	9.9	178
9:00-10:00									819	33	282	92	1226	10.2	8.5	131
10:00-11:00									830	21	262	93	1206	9.5	8.3	129
11:00-12:00									826	21	283	85	1215	8.7	8.4	132
12:00-13:00									832	19	247	38	1136	5.0	7.8	133
13:00-14:00									838	19	284	65	1206	7.0	8.3	139
14:00-15:00									802	25	279	53	1159	6.7	8.0	101
15:00-16:00									799	24	282	44	1149	5.9	7.9	129
16:00-17:00									874	27	300	38	1239	5.2	8.5	156
17:00-18:00									903	23	263	23	1212	3.8	8.4	148
18:00-19:00									936	18	240	19	1213	3.1	8.4	159
全時間合計									10178	278	3328	715	14499	6.8	100.0	1696

断面別自動車交通量調査表

調査地点 : No.46 Y-209 青木橋

調査年月日 : 令和 5年11月30日(木) 天候:晴れ

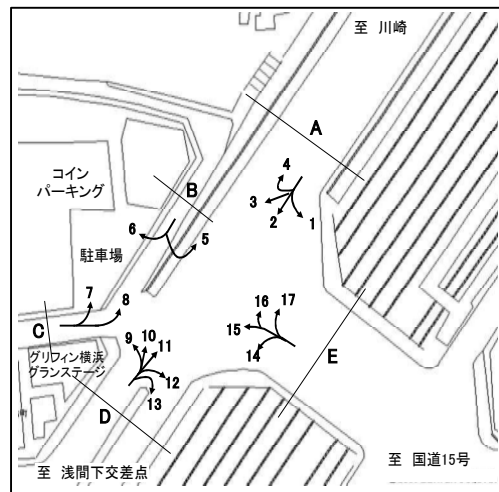

方向 種別 時間帯	A 流入部(1+ 2+ 3+ 4)								A 流出部(4+ 5+ 8+11+17)							
	乗用車 (台)	バス (台)	小型 貨物車 (台)	大型 貨物車 (台)	合計 (台)	大型車 混入率 (%)	時間 係数 (%)	二輪車 (台)	乗用車 (台)	バス (台)	小型 貨物車 (台)	大型 貨物車 (台)	合計 (台)	大型車 混入率 (%)	時間 係数 (%)	二輪車 (台)
7:00- 8:00	503	25	204	97	829	14.7	7.5	92	524	32	189	67	812	12.2	7.3	144
8:00- 9:00	681	32	226	124	1063	14.7	9.7	94	578	28	224	76	906	11.5	8.1	71
9:00-10:00	587	22	195	141	945	17.2	8.6	78	429	23	181	115	748	18.4	6.7	74
10:00-11:00	579	21	233	127	960	15.4	8.7	40	524	25	210	118	877	16.3	7.9	80
11:00-12:00	559	23	203	97	882	13.6	8.0	52	571	27	189	95	882	13.8	7.9	60
12:00-13:00	603	19	183	63	868	9.4	7.9	50	649	24	151	74	898	10.9	8.1	79
13:00-14:00	559	21	194	84	858	12.2	7.8	71	608	21	250	72	951	9.8	8.5	80
14:00-15:00	602	29	227	66	924	10.3	8.4	55	668	24	247	74	1013	9.7	9.1	67
15:00-16:00	590	26	217	56	889	9.2	8.1	78	677	27	230	91	1025	11.5	9.2	68
16:00-17:00	653	24	231	37	945	6.5	8.6	106	719	31	219	63	1032	9.1	9.3	88
17:00-18:00	759	15	192	16	982	3.2	8.9	79	835	34	177	18	1064	4.9	9.6	107
18:00-19:00	690	31	129	15	865	5.3	7.9	149	753	23	129	22	927	4.9	8.3	112
全時間合計	7365	288	2434	923	11010	11.0	100.0	944	7535	319	2396	885	11135	10.8	100.0	1030

方向 種別 時間帯	A 合計 (1+ 2+ 3+ 4+ 4+ 5+ 8+11+17)															
	乗用車 (台)	バス (台)	小型 貨物車 (台)	大型 貨物車 (台)	合計 (台)	大型車 混入率 (%)	時間 係数 (%)	二輪車 (台)	乗用車 (台)	バス (台)	小型 貨物車 (台)	大型 貨物車 (台)	合計 (台)	大型車 混入率 (%)	時間 係数 (%)	二輪車 (台)
7:00- 8:00									1027	57	393	164	1641	13.5	7.4	236
8:00- 9:00									1259	60	450	200	1969	13.2	8.9	165
9:00-10:00									1016	45	376	256	1693	17.8	7.6	152
10:00-11:00									1103	46	443	245	1837	15.8	8.3	120
11:00-12:00									1130	50	392	192	1764	13.7	8.0	112
12:00-13:00									1252	43	334	137	1766	10.2	8.0	129
13:00-14:00									1167	42	444	156	1809	10.9	8.2	151
14:00-15:00									1270	53	474	140	1937	10.0	8.7	122
15:00-16:00									1267	53	447	147	1914	10.4	8.6	146
16:00-17:00									1372	55	450	100	1977	7.8	8.9	194
17:00-18:00									1594	49	369	34	2046	4.1	9.2	186
18:00-19:00									1443	54	258	37	1792	5.1	8.1	261
全時間合計									14900	607	4830	1808	22145	10.9	100.0	1974

断面別自動車交通量調査表

調査地点 : No.46 Y-209 青木橋

調査年月日 : 令和 5年11月30日(木) 天候:晴れ

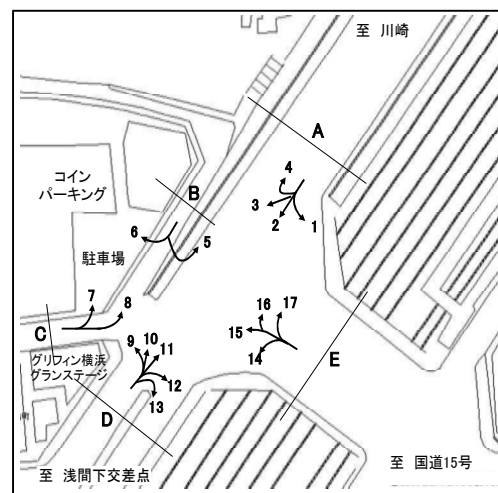

方向 種別 時間帯	B 流入部 (5+ 6)								B 流出部 (7+10+16)							
	乗用車 (台)	バス (台)	小型 貨物車 (台)	大型 貨物車 (台)	合計 (台)	大型車 混入率 (%)	時間 係数 (%)	二輪車 (台)	乗用車 (台)	バス (台)	小型 貨物車 (台)	大型 貨物車 (台)	合計 (台)	大型車 混入率 (%)	時間 係数 (%)	二輪車 (台)
7:00- 8:00	0	0	1	0	1	0.0	2.6	1	1	0	1	0	2	0.0	4.1	1
8:00- 9:00	2	0	0	0	2	0.0	5.1	3	2	0	0	0	2	0.0	4.1	0
9:00-10:00	1	0	0	1	2	50.0	5.1	0	3	0	0	0	3	0.0	6.1	2
10:00-11:00	1	0	1	0	2	0.0	5.1	0	3	0	0	0	3	0.0	6.1	3
11:00-12:00	3	0	0	0	3	0.0	7.7	1	2	0	0	0	2	0.0	4.1	1
12:00-13:00	2	0	0	0	2	0.0	5.1	0	6	0	0	0	6	0.0	12.2	1
13:00-14:00	4	0	0	0	4	0.0	10.3	0	4	0	3	0	7	0.0	14.3	0
14:00-15:00	4	0	3	1	8	12.5	20.5	3	6	0	0	0	6	0.0	12.2	0
15:00-16:00	6	0	1	0	7	0.0	17.9	0	4	0	1	0	5	0.0	10.2	0
16:00-17:00	4	0	2	0	6	0.0	15.4	0	2	0	4	1	7	14.3	14.3	1
17:00-18:00	1	0	1	0	2	0.0	5.1	0	4	0	0	0	4	0.0	8.2	0
18:00-19:00	0	0	0	0	0	0.0	0.0	0	2	0	0	0	2	0.0	4.1	1
全時間合計	28	0	9	2	39	5.1	100.0	8	39	0	9	1	49	2.0	100.0	10

方向 種別 時間帯	B 流入部 (5+ 6)								B 流出部 (7+10+16)								B 合計 (5+ 6+ 7+10+16)		
	乗用車 (台)	バス (台)	小型 貨物車 (台)	大型 貨物車 (台)	合計 (台)	大型車 混入率 (%)	時間 係数 (%)	二輪車 (台)	乗用車 (台)	バス (台)	小型 貨物車 (台)	大型 貨物車 (台)	合計 (台)	大型車 混入率 (%)	時間 係数 (%)	二輪車 (台)	乗用車 (台)	バス (台)	二輪車 (台)
7:00- 8:00									1	0	2	0	3	0.0	3.4	2			
8:00- 9:00									4	0	0	0	4	0.0	4.5	3			
9:00-10:00									4	0	0	1	5	20.0	5.7	2			
10:00-11:00									4	0	1	0	5	0.0	5.7	3			
11:00-12:00									5	0	0	0	5	0.0	5.7	2			
12:00-13:00									8	0	0	0	8	0.0	9.1	1			
13:00-14:00									8	0	3	0	11	0.0	12.5	0			
14:00-15:00									10	0	3	1	14	7.1	15.9	3			
15:00-16:00									10	0	2	0	12	0.0	13.6	0			
16:00-17:00									6	0	6	1	13	7.7	14.8	1			
17:00-18:00									5	0	1	0	6	0.0	6.8	0			
18:00-19:00									2	0	0	0	2	0.0	2.3	1			
全時間合計									67	0	18	3	88	3.4	100.0	18			

断面別自動車交通量調査表

調査地点 : No.46 Y-209 青木橋

調査年月日 : 令和 5年11月30日(木) 天候:晴れ

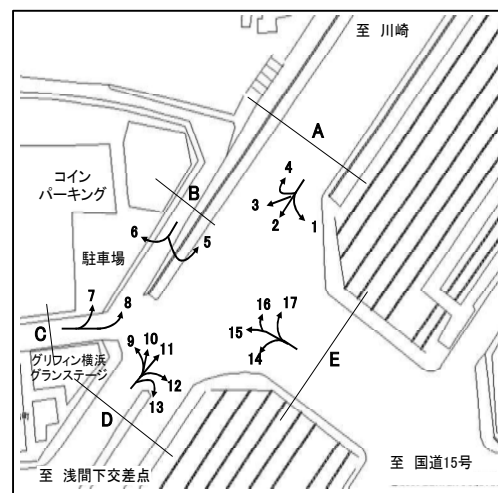

方向 種別 時間帯	C 流入部 (7+ 8)								C 流出部 (3+ 6+ 9+15)							
	乗用車 (台)	バス (台)	小型 貨物車 (台)	大型 貨物車 (台)	合計 (台)	大型車 混入率 (%)	時間 係数 (%)	二輪車 (台)	乗用車 (台)	バス (台)	小型 貨物車 (台)	大型 貨物車 (台)	合計 (台)	大型車 混入率 (%)	時間 係数 (%)	二輪車 (台)
7:00- 8:00	1	0	0	0	1	0.0	2.2	0	30	0	6	1	37	2.7	3.9	5
8:00- 9:00	0	0	0	0	0	0.0	0.0	0	52	0	13	5	70	7.1	7.3	12
9:00-10:00	1	0	2	0	3	0.0	6.7	1	54	1	26	6	87	8.0	9.1	7
10:00-11:00	3	0	1	0	4	0.0	8.9	0	50	0	19	4	73	5.5	7.6	17
11:00-12:00	3	0	2	0	5	0.0	11.1	1	61	0	22	3	86	3.5	9.0	17
12:00-13:00	4	0	0	0	4	0.0	8.9	1	48	0	13	3	64	4.7	6.7	8
13:00-14:00	3	0	1	0	4	0.0	8.9	0	56	0	18	2	76	2.6	7.9	7
14:00-15:00	6	0	0	0	6	0.0	13.3	1	62	0	13	1	76	1.3	7.9	11
15:00-16:00	4	0	0	0	4	0.0	8.9	0	72	1	29	2	104	2.9	10.9	5
16:00-17:00	7	0	0	0	7	0.0	15.6	1	74	0	28	2	104	1.9	10.9	20
17:00-18:00	4	0	1	0	5	0.0	11.1	0	78	0	30	1	109	0.9	11.4	15
18:00-19:00	2	0	0	0	2	0.0	4.4	0	57	0	12	2	71	2.8	7.4	16
全時間合計	38	0	7	0	45	0.0	100.0	5	694	2	229	32	957	3.6	100.0	140

方向 種別 時間帯	C 合計 (3+ 6+ 7+ 8+ 9+15)															
	乗用車 (台)	バス (台)	小型 貨物車 (台)	大型 貨物車 (台)	合計 (台)	大型車 混入率 (%)	時間 係数 (%)	二輪車 (台)	乗用車 (台)	バス (台)	小型 貨物車 (台)	大型 貨物車 (台)	合計 (台)	大型車 混入率 (%)	時間 係数 (%)	二輪車 (台)
7:00- 8:00									31	0	6	1	38	2.6	3.8	5
8:00- 9:00									52	0	13	5	70	7.1	7.0	12
9:00-10:00									55	1	28	6	90	7.8	9.0	8
10:00-11:00									53	0	20	4	77	5.2	7.7	17
11:00-12:00									64	0	24	3	91	3.3	9.1	18
12:00-13:00									52	0	13	3	68	4.4	6.8	9
13:00-14:00									59	0	19	2	80	2.5	8.0	7
14:00-15:00									68	0	13	1	82	1.2	8.2	12
15:00-16:00									76	1	29	2	108	2.8	10.8	5
16:00-17:00									81	0	28	2	111	1.8	11.1	21
17:00-18:00									82	0	31	1	114	0.9	11.4	15
18:00-19:00									59	0	12	2	73	2.7	7.3	16
全時間合計									732	2	236	32	1002	3.4	100.0	145

断面別自動車交通量調査表

調査地点 : No.46 Y-209 青木橋

調査年月日 : 令和 5年11月30日(木) 天候:晴れ

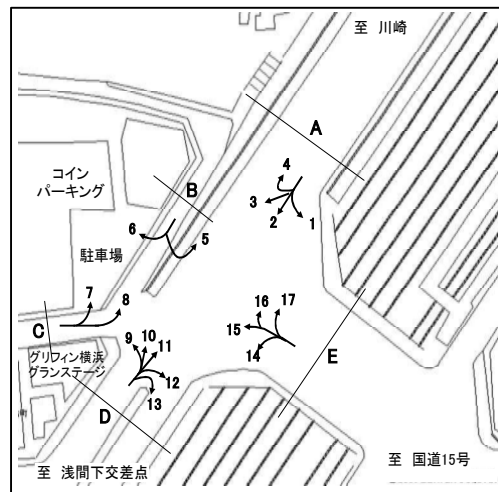

方向 種別 時間帯	D 流入部 (9+10+11+12+13)								D 流出部 (2+13+14)							
	乗用車 (台)	バス (台)	小型 貨物車 (台)	大型 貨物車 (台)	合計 (台)	大型車 混入率 (%)	時間 係数 (%)	二輪車 (台)	乗用車 (台)	バス (台)	小型 貨物車 (台)	大型 貨物車 (台)	合計 (台)	大型車 混入率 (%)	時間 係数 (%)	二輪車 (台)
7:00- 8:00	227	23	86	43	379	17.4	6.9	57	171	22	105	67	365	24.4	6.3	26
8:00- 9:00	212	18	96	37	363	15.2	6.6	27	239	31	119	49	438	18.3	7.6	38
9:00-10:00	237	19	120	59	435	17.9	7.9	32	266	22	124	70	482	19.1	8.3	30
10:00-11:00	257	17	112	56	442	16.5	8.1	26	277	18	125	54	474	15.2	8.2	30
11:00-12:00	339	19	121	61	540	14.8	9.8	27	274	19	111	46	450	14.4	7.8	28
12:00-13:00	378	18	86	27	509	8.8	9.3	45	352	12	111	25	500	7.4	8.6	27
13:00-14:00	306	16	115	41	478	11.9	8.7	37	351	19	91	49	510	13.3	8.8	39
14:00-15:00	317	20	110	42	489	12.7	8.9	34	320	29	111	42	502	14.1	8.7	37
15:00-16:00	340	19	105	40	504	11.7	9.2	30	339	19	102	35	495	10.9	8.6	33
16:00-17:00	358	21	114	26	519	9.1	9.5	40	399	19	107	18	543	6.8	9.4	44
17:00-18:00	357	25	58	11	451	8.0	8.2	45	399	14	67	11	491	5.1	8.5	16
18:00-19:00	300	20	48	7	375	7.2	6.8	48	434	24	64	10	532	6.4	9.2	52
全時間合計	3628	235	1171	450	5484	12.5	100.0	448	3821	248	1237	476	5782	12.5	100.0	400

方向 種別 時間帯	D 合計 (2+ 9+10+11+12+13+13+14)															
	乗用車 (台)	バス (台)	小型 貨物車 (台)	大型 貨物車 (台)	合計 (台)	大型車 混入率 (%)	時間 係数 (%)	二輪車 (台)	乗用車 (台)	バス (台)	小型 貨物車 (台)	大型 貨物車 (台)	合計 (台)	大型車 混入率 (%)	時間 係数 (%)	二輪車 (台)
7:00- 8:00									398	45	191	110	744	20.8	6.6	83
8:00- 9:00									451	49	215	86	801	16.9	7.1	65
9:00-10:00									503	41	244	129	917	18.5	8.1	62
10:00-11:00									534	35	237	110	916	15.8	8.1	56
11:00-12:00									613	38	232	107	990	14.6	8.8	55
12:00-13:00									730	30	197	52	1009	8.1	9.0	72
13:00-14:00									657	35	206	90	988	12.7	8.8	76
14:00-15:00									637	49	221	84	991	13.4	8.8	71
15:00-16:00									679	38	207	75	999	11.3	8.9	63
16:00-17:00									757	40	221	44	1062	7.9	9.4	84
17:00-18:00									756	39	125	22	942	6.5	8.4	61
18:00-19:00									734	44	112	17	907	6.7	8.1	100
全時間合計									7449	483	2408	926	11266	12.5	100.0	848

断面別自動車交通量調査表

調査地点 : No.46 Y-209 青木橋

調査年月日 : 令和 5年11月30日(木) 天候:晴れ

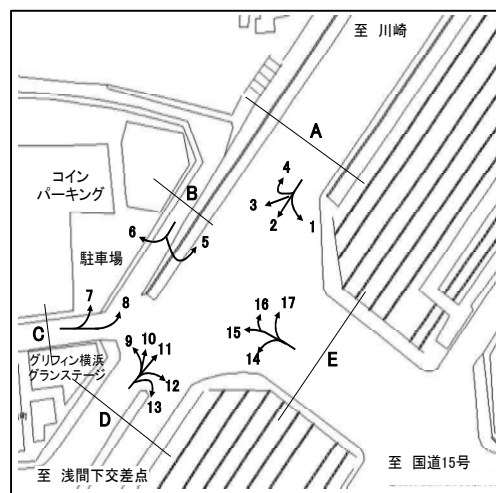

方向 種別 時間帯	E 流入部(14+15+16+17)								E 流出部(1+12)							
	乗用車 (台)	バス (台)	小型 貨物車 (台)	大型 貨物車 (台)	合計 (台)	大型車 混入率 (%)	時間 係数 (%)	二輪車 (台)	乗用車 (台)	バス (台)	小型 貨物車 (台)	大型 貨物車 (台)	合計 (台)	大型車 混入率 (%)	時間 係数 (%)	二輪車 (台)
7:00- 8:00	471	13	212	93	789	13.4	7.1	123	476	7	202	98	783	13.4	8.0	97
8:00- 9:00	573	17	241	95	926	12.1	8.3	69	597	8	207	126	938	14.3	9.5	72
9:00-10:00	457	10	206	140	813	18.5	7.3	68	531	5	192	150	878	17.7	8.9	66
10:00-11:00	516	10	219	131	876	16.1	7.8	103	502	5	212	138	857	16.7	8.7	39
11:00-12:00	516	12	199	94	821	12.9	7.3	74	512	8	203	108	831	14.0	8.4	49
12:00-13:00	609	8	178	76	871	9.6	7.8	70	541	9	172	64	786	9.3	8.0	51
13:00-14:00	634	9	236	80	959	9.3	8.6	75	487	6	184	82	759	11.6	7.7	57
14:00-15:00	649	10	232	78	969	9.1	8.7	74	522	6	201	70	799	9.5	8.1	52
15:00-16:00	665	11	238	86	1000	9.7	8.9	62	513	9	199	54	775	8.1	7.9	64
16:00-17:00	739	10	219	57	1025	6.5	9.2	91	567	5	208	36	816	5.0	8.3	85
17:00-18:00	886	12	198	23	1119	3.1	10.0	98	691	4	176	20	891	2.7	9.0	84
18:00-19:00	852	5	142	24	1023	2.8	9.1	114	598	9	114	12	733	2.9	7.4	130
全時間合計	7567	127	2520	977	11191	9.9	100.0	1021	6537	81	2270	958	9846	10.6	100.0	846

方向 種別 時間帯									E 合計 (1+12+14+15+16+17)							
	乗用車 (台)	バス (台)	小型 貨物車 (台)	大型 貨物車 (台)	合計 (台)	大型車 混入率 (%)	時間 係数 (%)	二輪車 (台)	乗用車 (台)	バス (台)	小型 貨物車 (台)	大型 貨物車 (台)	合計 (台)	大型車 混入率 (%)	時間 係数 (%)	二輪車 (台)
7:00- 8:00									947	20	414	191	1572	13.4	7.5	220
8:00- 9:00									1170	25	448	221	1864	13.2	8.9	141
9:00-10:00									988	15	398	290	1691	18.0	8.0	134
10:00-11:00									1018	15	431	269	1733	16.4	8.2	142
11:00-12:00									1028	20	402	202	1652	13.4	7.9	123
12:00-13:00									1150	17	350	140	1657	9.5	7.9	121
13:00-14:00									1121	15	420	162	1718	10.3	8.2	132
14:00-15:00									1171	16	433	148	1768	9.3	8.4	126
15:00-16:00									1178	20	437	140	1775	9.0	8.4	126
16:00-17:00									1306	15	427	93	1841	5.9	8.8	176
17:00-18:00									1577	16	374	43	2010	2.9	9.6	182
18:00-19:00									1450	14	256	36	1756	2.8	8.3	244
全時間合計									14104	208	4790	1935	21037	10.2	100.0	1867

断面別自動車交通量調査表

調査地点 : No.47 Y-210 狩場インター

調査年月日 : 令和 5年11月30日(木) 天候:晴れ

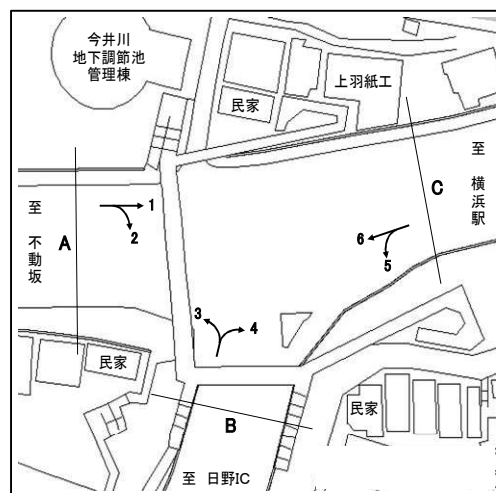

方向 種別 時間帯	A 流入部 (1+ 2)								A 流出部 (3+ 6)							
	乗用車 (台)	バス (台)	小型 貨物車 (台)	大型 貨物車 (台)	合計 (台)	大型車 混入率 (%)	時間 係数 (%)	二輪車 (台)	乗用車 (台)	バス (台)	小型 貨物車 (台)	大型 貨物車 (台)	合計 (台)	大型車 混入率 (%)	時間 係数 (%)	二輪車 (台)
7:00- 8:00	751	28	371	178	1328	15.5	9.0	222	137	20	43	34	234	23.1	5.0	36
8:00- 9:00	697	17	292	144	1150	14.0	7.8	144	197	26	54	33	310	19.0	6.6	38
9:00-10:00	712	15	230	194	1151	18.2	7.8	95	238	10	86	47	381	15.0	8.1	27
10:00-11:00	673	18	220	183	1094	18.4	7.4	82	259	13	98	56	426	16.2	9.0	37
11:00-12:00	814	15	247	214	1290	17.8	8.8	73	269	16	75	53	413	16.7	8.7	33
12:00-13:00	745	12	230	146	1133	13.9	7.7	79	298	13	74	55	440	15.5	9.3	41
13:00-14:00	740	17	299	155	1211	14.2	8.2	67	279	15	72	34	400	12.3	8.5	39
14:00-15:00	772	21	287	133	1213	12.7	8.2	61	327	16	98	19	460	7.6	9.7	50
15:00-16:00	852	14	317	100	1283	8.9	8.7	66	311	13	107	26	457	8.5	9.7	55
16:00-17:00	826	16	313	90	1245	8.5	8.4	85	288	14	79	34	415	11.6	8.8	74
17:00-18:00	951	15	290	60	1316	5.7	8.9	97	266	12	74	16	368	7.6	7.8	93
18:00-19:00	1031	22	219	55	1327	5.8	9.0	97	333	15	53	21	422	8.5	8.9	129
全時間合計	9564	210	3315	1652	14741	12.6	100.0	1168	3202	183	913	428	4726	12.9	100.0	652

方向 種別 時間帯									A 合計 (1+ 2+ 3+ 6)							
	乗用車 (台)	バス (台)	小型 貨物車 (台)	大型 貨物車 (台)	合計 (台)	大型車 混入率 (%)	時間 係数 (%)	二輪車 (台)	乗用車 (台)	バス (台)	小型 貨物車 (台)	大型 貨物車 (台)	合計 (台)	大型車 混入率 (%)	時間 係数 (%)	二輪車 (台)
7:00- 8:00									888	48	414	212	1562	16.6	8.0	258
8:00- 9:00									894	43	346	177	1460	15.1	7.5	182
9:00-10:00									950	25	316	241	1532	17.4	7.9	122
10:00-11:00									932	31	318	239	1520	17.8	7.8	119
11:00-12:00									1083	31	322	267	1703	17.5	8.7	106
12:00-13:00									1043	25	304	201	1573	14.4	8.1	120
13:00-14:00									1019	32	371	189	1611	13.7	8.3	106
14:00-15:00									1099	37	385	152	1673	11.3	8.6	111
15:00-16:00									1163	27	424	126	1740	8.8	8.9	121
16:00-17:00									1114	30	392	124	1660	9.3	8.5	159
17:00-18:00									1217	27	364	76	1684	6.1	8.7	190
18:00-19:00									1364	37	272	76	1749	6.5	9.0	226
全時間合計									12766	393	4228	2080	19467	12.7	100.0	1820

断面別自動車交通量調査表

調査地点 : No.47 Y-210 狩場インター

調査年月日 : 令和 5年11月30日(木) 天候:晴れ

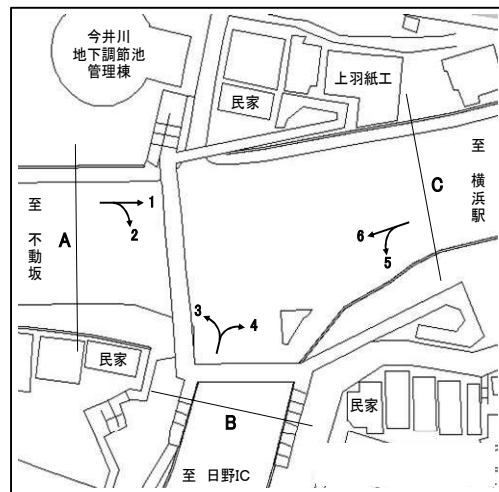

方向 種別 時間帯	B 流入部 (3+ 4)								B 流出部 (2+ 5)							
	乗用車 (台)	バス (台)	小型 貨物車 (台)	大型 貨物車 (台)	合計 (台)	大型車 混入率 (%)	時間 係数 (%)	二輪車 (台)	乗用車 (台)	バス (台)	小型 貨物車 (台)	大型 貨物車 (台)	合計 (台)	大型車 混入率 (%)	時間 係数 (%)	二輪車 (台)
7:00- 8:00	59	0	33	8	100	8.0	6.5	0	676	5	258	86	1025	8.9	11.6	135
8:00- 9:00	101	0	45	12	158	7.6	10.3	1	543	4	217	77	841	9.6	9.5	39
9:00-10:00	97	0	30	11	138	8.0	9.0	2	431	1	199	123	754	16.4	8.5	14
10:00-11:00	91	0	22	10	123	8.1	8.0	1	329	1	159	133	622	21.5	7.0	12
11:00-12:00	64	1	21	12	98	13.3	6.4	1	395	5	178	121	699	18.0	7.9	15
12:00-13:00	69	0	17	6	92	6.5	6.0	2	370	2	153	92	617	15.2	7.0	8
13:00-14:00	76	0	37	10	123	8.1	8.0	0	370	1	174	126	671	18.9	7.6	9
14:00-15:00	70	0	39	13	122	10.7	7.9	2	405	2	202	103	712	14.7	8.0	10
15:00-16:00	108	0	49	7	164	4.3	10.7	0	434	3	217	97	751	13.3	8.5	24
16:00-17:00	110	0	46	7	163	4.3	10.6	1	443	2	201	68	714	9.8	8.1	13
17:00-18:00	114	0	48	5	167	3.0	10.9	0	476	2	217	51	746	7.1	8.4	18
18:00-19:00	67	0	17	7	91	7.7	5.9	1	547	0	113	34	694	4.9	7.8	37
全時間合計	1026	1	404	108	1539	7.1	100.0	11	5419	28	2288	1111	8846	12.9	100.0	334

方向 種別 時間帯	B 流入部 (3+ 4)								B 合計 (2+ 3+ 4+ 5)							
	乗用車 (台)	バス (台)	小型 貨物車 (台)	大型 貨物車 (台)	合計 (台)	大型車 混入率 (%)	時間 係数 (%)	二輪車 (台)	乗用車 (台)	バス (台)	小型 貨物車 (台)	大型 貨物車 (台)	合計 (台)	大型車 混入率 (%)	時間 係数 (%)	二輪車 (台)
7:00- 8:00									735	5	291	94	1125	8.8	10.8	135
8:00- 9:00									644	4	262	89	999	9.3	9.6	40
9:00-10:00									528	1	229	134	892	15.1	8.6	16
10:00-11:00									420	1	181	143	745	19.3	7.2	13
11:00-12:00									459	6	199	133	797	17.4	7.7	16
12:00-13:00									439	2	170	98	709	14.1	6.8	10
13:00-14:00									446	1	211	136	794	17.3	7.6	9
14:00-15:00									475	2	241	116	834	14.1	8.0	12
15:00-16:00									542	3	266	104	915	11.7	8.8	24
16:00-17:00									553	2	247	75	877	8.8	8.4	14
17:00-18:00									590	2	265	56	913	6.4	8.8	18
18:00-19:00									614	0	130	41	785	5.2	7.6	38
全時間合計									6445	29	2692	1219	10385	12.0	100.0	345

断面別自動車交通量調査表

調査地点 : No.47 Y-210 狩場インター

調査年月日 : 令和 5年11月30日(木) 天候:晴れ

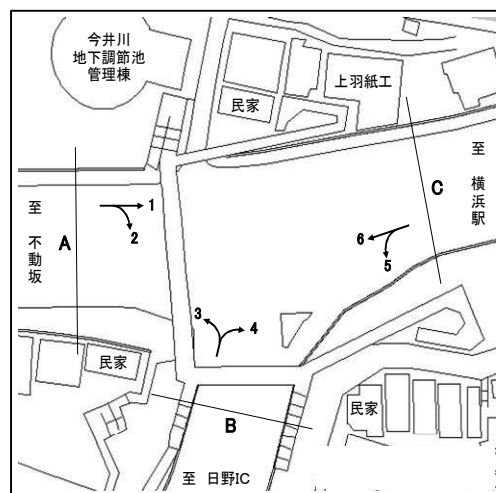

方向 種別 時間帯	C 流入部 (5+ 6)								C 流出部 (1+ 4)							
	乗用車 (台)	バス (台)	小型 貨物車 (台)	大型 貨物車 (台)	合計 (台)	大型車 混入率 (%)	時間 係数 (%)	二輪車 (台)	乗用車 (台)	バス (台)	小型 貨物車 (台)	大型 貨物車 (台)	合計 (台)	大型車 混入率 (%)	時間 係数 (%)	二輪車 (台)
7:00- 8:00	646	25	235	103	1009	12.7	8.9	167	643	28	338	169	1178	16.7	8.4	218
8:00- 9:00	590	30	234	92	946	12.9	8.3	74	648	17	300	138	1103	14.1	7.8	142
9:00-10:00	556	11	248	142	957	16.0	8.4	37	696	15	223	177	1111	17.3	7.9	93
10:00-11:00	511	14	222	157	904	18.9	8.0	47	687	18	207	161	1073	16.7	7.6	81
11:00-12:00	548	19	208	142	917	17.6	8.1	42	762	14	223	194	1193	17.4	8.5	68
12:00-13:00	572	15	189	127	903	15.7	7.9	46	718	12	209	132	1071	13.4	7.6	78
13:00-14:00	563	16	204	122	905	15.2	8.0	47	730	17	294	127	1168	12.3	8.3	66
14:00-15:00	628	17	265	103	1013	11.8	8.9	54	738	20	291	127	1176	12.5	8.4	57
15:00-16:00	641	15	271	110	1037	12.1	9.1	73	856	13	313	94	1276	8.4	9.1	60
16:00-17:00	612	16	227	87	942	10.9	8.3	86	817	16	306	82	1221	8.0	8.7	85
17:00-18:00	603	14	247	53	917	7.3	8.1	108	926	15	294	51	1286	5.1	9.1	94
18:00-19:00	714	15	141	43	913	6.4	8.0	162	932	22	211	50	1215	5.9	8.6	94
全時間合計	7184	207	2691	1281	11363	13.1	100.0	943	9153	207	3209	1502	14071	12.1	100.0	1136

方向 種別 時間帯									C 合計 (1+ 4+ 5+ 6)							
	乗用車 (台)	バス (台)	小型 貨物車 (台)	大型 貨物車 (台)	合計 (台)	大型車 混入率 (%)	時間 係数 (%)	二輪車 (台)	乗用車 (台)	バス (台)	小型 貨物車 (台)	大型 貨物車 (台)	合計 (台)	大型車 混入率 (%)	時間 係数 (%)	二輪車 (台)
7:00- 8:00									1289	53	573	272	2187	14.9	8.6	385
8:00- 9:00									1238	47	534	230	2049	13.5	8.1	216
9:00-10:00									1252	26	471	319	2068	16.7	8.1	130
10:00-11:00									1198	32	429	318	1977	17.7	7.8	128
11:00-12:00									1310	33	431	336	2110	17.5	8.3	110
12:00-13:00									1290	27	398	259	1974	14.5	7.8	124
13:00-14:00									1293	33	498	249	2073	13.6	8.2	113
14:00-15:00									1366	37	556	230	2189	12.2	8.6	111
15:00-16:00									1497	28	584	204	2313	10.0	9.1	133
16:00-17:00									1429	32	533	169	2163	9.3	8.5	171
17:00-18:00									1529	29	541	104	2203	6.0	8.7	202
18:00-19:00									1646	37	352	93	2128	6.1	8.4	256
全時間合計									16337	414	5900	2783	25434	12.6	100.0	2079

断面別自動車交通量調査表

調査地点 : No.48 Y-233 北山田

調査年月日 : 令和 5年11月14日(火) 天候:晴れ

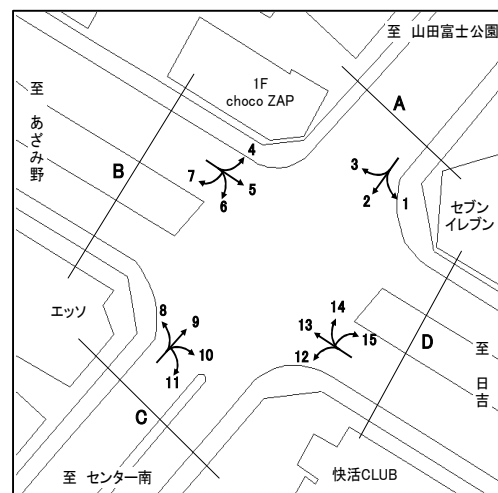

方向 種別 時間帯	A 流入部 (1+ 2+ 3)								A 流出部 (4+ 9+14)							
	乗用車 (台)	バス (台)	小型 貨物車 (台)	大型 貨物車 (台)	合計 (台)	大型車 混入率 (%)	時間 係数 (%)	二輪車 (台)	乗用車 (台)	バス (台)	小型 貨物車 (台)	大型 貨物車 (台)	合計 (台)	大型車 混入率 (%)	時間 係数 (%)	二輪車 (台)
7:00- 8:00	275	7	84	18	384	6.5	7.6	45	172	4	49	14	239	7.5	5.7	22
8:00- 9:00	422	13	77	24	536	6.9	10.5	47	213	14	53	20	300	11.3	7.2	18
9:00-10:00	388	6	62	30	486	7.4	9.6	27	195	5	56	34	290	13.4	7.0	20
10:00-11:00	343	3	67	26	439	6.6	8.6	30	184	3	48	23	258	10.1	6.2	15
11:00-12:00	337	1	76	31	445	7.2	8.8	28	201	4	61	27	293	10.6	7.0	13
12:00-13:00	250	2	70	19	341	6.2	6.7	30	251	2	60	21	334	6.9	8.0	24
13:00-14:00	287	8	56	22	373	8.0	7.3	20	244	7	69	20	340	7.9	8.2	20
14:00-15:00	304	14	61	19	398	8.3	7.8	18	298	9	57	16	380	6.6	9.1	20
15:00-16:00	275	4	86	21	386	6.5	7.6	31	277	4	74	21	376	6.6	9.0	27
16:00-17:00	342	4	74	22	442	5.9	8.7	22	325	3	68	16	412	4.6	9.9	34
17:00-18:00	357	4	86	6	453	2.2	8.9	35	418	4	75	5	502	1.8	12.1	37
18:00-19:00	318	6	67	8	399	3.5	7.9	33	374	5	58	4	441	2.0	10.6	35
全時間合計	3898	72	866	246	5082	6.3	100.0	366	3152	64	728	221	4165	6.8	100.0	285

方向 種別 時間帯									A 合計 (1+ 2+ 3+ 4+ 9+14)							
	乗用車 (台)	バス (台)	小型 貨物車 (台)	大型 貨物車 (台)	合計 (台)	大型車 混入率 (%)	時間 係数 (%)	二輪車 (台)	乗用車 (台)	バス (台)	小型 貨物車 (台)	大型 貨物車 (台)	合計 (台)	大型車 混入率 (%)	時間 係数 (%)	二輪車 (台)
7:00- 8:00									447	11	133	32	623	6.9	6.7	67
8:00- 9:00									635	27	130	44	836	8.5	9.0	65
9:00-10:00									583	11	118	64	776	9.7	8.4	47
10:00-11:00									527	6	115	49	697	7.9	7.5	45
11:00-12:00									538	5	137	58	738	8.5	8.0	41
12:00-13:00									501	4	130	40	675	6.5	7.3	54
13:00-14:00									531	15	125	42	713	8.0	7.7	40
14:00-15:00									602	23	118	35	778	7.5	8.4	38
15:00-16:00									552	8	160	42	762	6.6	8.2	58
16:00-17:00									667	7	142	38	854	5.3	9.2	56
17:00-18:00									775	8	161	11	955	2.0	10.3	72
18:00-19:00									692	11	125	12	840	2.7	9.1	68
全時間合計									7050	136	1594	467	9247	6.5	100.0	651

断面別自動車交通量調査表

調査地点 : No.48 Y-233 北山田

調査年月日 : 令和 5年11月14日(火) 天候:晴れ

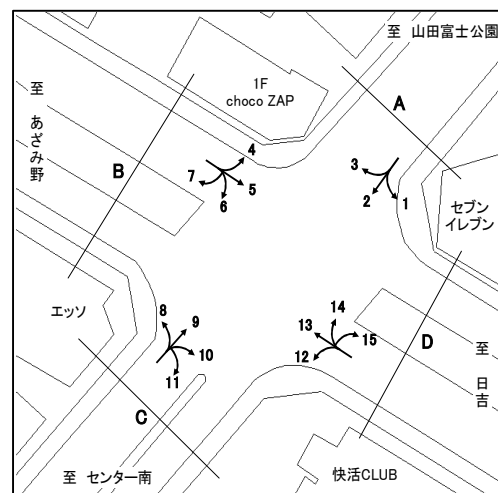

方向 種別 時間帯	B 流入部 (4+ 5+ 6+ 7)								B 流出部 (3+ 7+ 8+13)							
	乗用車 (台)	バス (台)	小型 貨物車 (台)	大型 貨物車 (台)	合計 (台)	大型車 混入率 (%)	時間 係数 (%)	二輪車 (台)	乗用車 (台)	バス (台)	小型 貨物車 (台)	大型 貨物車 (台)	合計 (台)	大型車 混入率 (%)	時間 係数 (%)	二輪車 (台)
7:00- 8:00	702	9	295	77	1083	7.9	10.7	97	497	18	205	75	795	11.7	7.3	69
8:00- 9:00	739	19	204	100	1062	11.2	10.5	80	606	24	207	114	951	14.5	8.7	50
9:00-10:00	575	19	171	87	852	12.4	8.4	30	624	13	174	118	929	14.1	8.5	35
10:00-11:00	529	11	145	96	781	13.7	7.7	27	565	7	169	92	833	11.9	7.7	32
11:00-12:00	574	19	147	49	789	8.6	7.8	29	567	10	200	88	865	11.3	7.9	45
12:00-13:00	565	7	154	70	796	9.7	7.8	42	537	11	161	74	783	10.9	7.2	40
13:00-14:00	502	14	167	71	754	11.3	7.4	33	590	13	189	62	854	8.8	7.8	37
14:00-15:00	560	14	168	82	824	11.7	8.1	35	635	20	174	76	905	10.6	8.3	34
15:00-16:00	510	15	205	67	797	10.3	7.8	39	696	13	178	65	952	8.2	8.7	45
16:00-17:00	569	13	194	41	817	6.6	8.0	38	669	18	170	49	906	7.4	8.3	44
17:00-18:00	624	15	172	36	847	6.0	8.3	45	861	22	184	62	1129	7.4	10.4	59
18:00-19:00	589	16	132	14	751	4.0	7.4	53	761	18	179	23	981	4.2	9.0	71
全時間合計	7038	171	2154	790	10153	9.5	100.0	548	7608	187	2190	898	10883	10.0	100.0	561

方向 種別 時間帯	B 合計 (3+ 4+ 5+ 6+ 7+ 7+ 8+13)															
	乗用車 (台)	バス (台)	小型 貨物車 (台)	大型 貨物車 (台)	合計 (台)	大型車 混入率 (%)	時間 係数 (%)	二輪車 (台)	乗用車 (台)	バス (台)	小型 貨物車 (台)	大型 貨物車 (台)	合計 (台)	大型車 混入率 (%)	時間 係数 (%)	二輪車 (台)
7:00- 8:00									1199	27	500	152	1878	9.5	8.9	166
8:00- 9:00									1345	43	411	214	2013	12.8	9.6	130
9:00-10:00									1199	32	345	205	1781	13.3	8.5	65
10:00-11:00									1094	18	314	188	1614	12.8	7.7	59
11:00-12:00									1141	29	347	137	1654	10.0	7.9	74
12:00-13:00									1102	18	315	144	1579	10.3	7.5	82
13:00-14:00									1092	27	356	133	1608	10.0	7.6	70
14:00-15:00									1195	34	342	158	1729	11.1	8.2	69
15:00-16:00									1206	28	383	132	1749	9.1	8.3	84
16:00-17:00									1238	31	364	90	1723	7.0	8.2	82
17:00-18:00									1485	37	356	98	1976	6.8	9.4	104
18:00-19:00									1350	34	311	37	1732	4.1	8.2	124
全時間合計									14646	358	4344	1688	21036	9.7	100.0	1109

断面別自動車交通量調査表

調査地点 : No.48 Y-233 北山田

調査年月日 : 令和 5年11月14日(火) 天候:晴れ

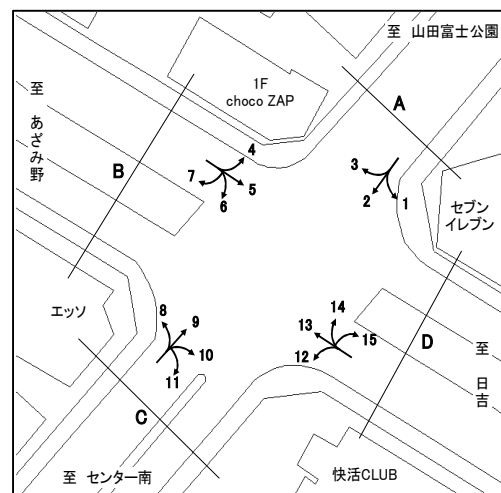

方向 種別 時間帯	C 流入部 (8+ 9+10+11)								C 流出部 (2+ 6+11+12)							
	乗用車 (台)	バス (台)	小型 貨物車 (台)	大型 貨物車 (台)	合計 (台)	大型車 混入率 (%)	時間 係数 (%)	二輪車 (台)	乗用車 (台)	バス (台)	小型 貨物車 (台)	大型 貨物車 (台)	合計 (台)	大型車 混入率 (%)	時間 係数 (%)	二輪車 (台)
7:00- 8:00	228	5	30	10	273	5.5	4.9	22	250	7	82	16	355	6.5	6.6	47
8:00- 9:00	279	14	47	26	366	10.9	6.5	17	431	13	82	21	547	6.2	10.1	57
9:00-10:00	252	6	67	33	358	10.9	6.4	23	396	8	72	28	504	7.1	9.3	24
10:00-11:00	221	3	64	22	310	8.1	5.5	16	368	4	56	29	457	7.2	8.4	20
11:00-12:00	293	2	97	27	419	6.9	7.5	16	360	2	68	24	454	5.7	8.4	22
12:00-13:00	384	2	81	27	494	5.9	8.8	30	305	2	72	19	398	5.3	7.4	37
13:00-14:00	359	8	70	23	460	6.7	8.2	32	347	6	64	24	441	6.8	8.2	22
14:00-15:00	438	16	77	20	551	6.5	9.8	30	332	12	51	18	413	7.3	7.6	26
15:00-16:00	413	3	78	18	512	4.1	9.1	37	316	8	87	25	436	7.6	8.1	31
16:00-17:00	452	5	90	18	565	4.1	10.1	38	376	4	77	18	475	4.6	8.8	29
17:00-18:00	618	5	67	11	701	2.3	12.5	49	392	3	74	4	473	1.5	8.7	22
18:00-19:00	514	10	60	8	592	3.0	10.6	42	380	6	66	5	457	2.4	8.4	25
全時間合計	4451	79	828	243	5601	5.7	100.0	352	4253	75	851	231	5410	5.7	100.0	362

方向 種別 時間帯	C 合計 (2+ 6+ 8+ 9+10+11+11+12)															
	乗用車 (台)	バス (台)	小型 貨物車 (台)	大型 貨物車 (台)	合計 (台)	大型車 混入率 (%)	時間 係数 (%)	二輪車 (台)	乗用車 (台)	バス (台)	小型 貨物車 (台)	大型 貨物車 (台)	合計 (台)	大型車 混入率 (%)	時間 係数 (%)	二輪車 (台)
7:00- 8:00									478	12	112	26	628	6.1	5.7	69
8:00- 9:00									710	27	129	47	913	8.1	8.3	74
9:00-10:00									648	14	139	61	862	8.7	7.8	47
10:00-11:00									589	7	120	51	767	7.6	7.0	36
11:00-12:00									653	4	165	51	873	6.3	7.9	38
12:00-13:00									689	4	153	46	892	5.6	8.1	67
13:00-14:00									706	14	134	47	901	6.8	8.2	54
14:00-15:00									770	28	128	38	964	6.8	8.8	56
15:00-16:00									729	11	165	43	948	5.7	8.6	68
16:00-17:00									828	9	167	36	1040	4.3	9.4	67
17:00-18:00									1010	8	141	15	1174	2.0	10.7	71
18:00-19:00									894	16	126	13	1049	2.8	9.5	67
全時間合計									8704	154	1679	474	11011	5.7	100.0	714

断面別自動車交通量調査表

調査地点 : No.48 Y-233 北山田

調査年月日 : 令和 5年11月14日(火) 天候:晴れ

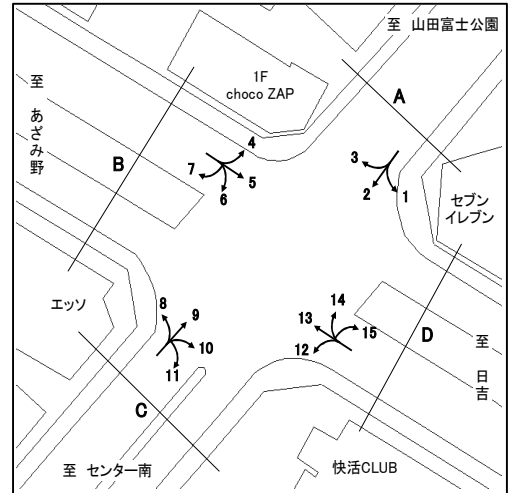

方向 種別 時間帯	D 流入部(12+13+14+15)								D 流出部(1+ 5+10+15)							
	乗用車 (台)	バス (台)	小型 貨物車 (台)	大型 貨物車 (台)	合計 (台)	大型車 混入率 (%)	時間 係数 (%)	二輪車 (台)	乗用車 (台)	バス (台)	小型 貨物車 (台)	大型 貨物車 (台)	合計 (台)	大型車 混入率 (%)	時間 係数 (%)	二輪車 (台)
7:00- 8:00	472	18	216	73	779	11.7	7.1	71	758	10	289	73	1130	7.3	10.0	97
8:00- 9:00	581	20	213	113	927	14.3	8.5	53	771	15	199	108	1093	11.3	9.7	72
9:00-10:00	615	13	176	125	929	14.9	8.5	37	615	18	174	95	902	12.5	8.0	38
10:00-11:00	605	8	161	93	867	11.6	7.9	28	581	11	164	93	849	12.2	7.5	34
11:00-12:00	603	10	181	87	881	11.0	8.0	46	679	16	172	55	922	7.7	8.1	39
12:00-13:00	552	11	153	72	788	10.5	7.2	50	658	7	165	74	904	9.0	8.0	51
13:00-14:00	623	9	192	64	888	8.2	8.1	32	590	13	163	74	840	10.4	7.4	38
14:00-15:00	631	14	167	77	889	10.2	8.1	37	668	17	191	88	964	10.9	8.5	40
15:00-16:00	689	15	177	69	950	8.8	8.7	44	598	12	207	64	881	8.6	7.8	48
16:00-17:00	677	17	170	51	915	7.4	8.4	47	670	14	213	49	946	6.7	8.4	38
17:00-18:00	842	21	177	62	1102	7.5	10.1	48	770	16	169	44	999	6.0	8.8	59
18:00-19:00	802	17	193	19	1031	3.5	9.4	69	708	20	149	17	894	4.1	7.9	66
全時間合計	7692	173	2176	905	10946	9.8	100.0	562	8066	169	2255	834	11324	8.9	100.0	620

方向 種別 時間帯	D 合計 (1+ 5+10+12+13+14+15+15)															
	乗用車 (台)	バス (台)	小型 貨物車 (台)	大型 貨物車 (台)	合計 (台)	大型車 混入率 (%)	時間 係数 (%)	二輪車 (台)	乗用車 (台)	バス (台)	小型 貨物車 (台)	大型 貨物車 (台)	合計 (台)	大型車 混入率 (%)	時間 係数 (%)	二輪車 (台)
7:00- 8:00									1230	28	505	146	1909	9.1	8.6	168
8:00- 9:00									1352	35	412	221	2020	12.7	9.1	125
9:00-10:00									1230	31	350	220	1831	13.7	8.2	75
10:00-11:00									1186	19	325	186	1716	11.9	7.7	62
11:00-12:00									1282	26	353	142	1803	9.3	8.1	85
12:00-13:00									1210	18	318	146	1692	9.7	7.6	101
13:00-14:00									1213	22	355	138	1728	9.3	7.8	70
14:00-15:00									1299	31	358	165	1853	10.6	8.3	77
15:00-16:00									1287	27	384	133	1831	8.7	8.2	92
16:00-17:00									1347	31	383	100	1861	7.0	8.4	85
17:00-18:00									1612	37	346	106	2101	6.8	9.4	107
18:00-19:00									1510	37	342	36	1925	3.8	8.6	135
全時間合計									15758	342	4431	1739	22270	9.3	100.0	1182

断面別自動車交通量調査表

調査地点 : No.49 Y-310 深谷消防出張所西側

調査年月日 : 令和 5年11月14日(火) 天候:晴れ

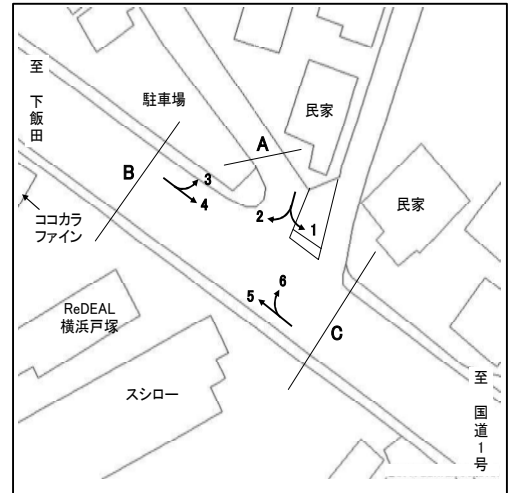

方向 種別 時間帯	A 流入部 (1+ 2)								A 流出部 (3+ 6)							
	乗用車 (台)	バス (台)	小型 貨物車 (台)	大型 貨物車 (台)	合計 (台)	大型車 混入率 (%)	時間 係数 (%)	二輪車 (台)	乗用車 (台)	バス (台)	小型 貨物車 (台)	大型 貨物車 (台)	合計 (台)	大型車 混入率 (%)	時間 係数 (%)	二輪車 (台)
7:00- 8:00	43	0	20	3	66	4.5	7.8	7	28	0	35	6	69	8.7	8.6	2
8:00- 9:00	55	0	19	4	78	5.1	9.2	7	31	1	13	8	53	17.0	6.6	4
9:00-10:00	61	2	13	5	81	8.6	9.5	6	47	1	18	3	69	5.8	8.6	1
10:00-11:00	51	0	19	6	76	7.9	8.9	7	41	0	14	12	67	17.9	8.3	8
11:00-12:00	52	0	20	8	80	10.0	9.4	7	41	0	16	4	61	6.6	7.6	2
12:00-13:00	41	0	8	5	54	9.3	6.3	6	52	0	15	4	71	5.6	8.8	4
13:00-14:00	44	0	15	4	63	6.3	7.4	6	38	0	11	7	56	12.5	7.0	6
14:00-15:00	53	2	17	5	77	9.1	9.0	5	38	1	16	7	62	12.9	7.7	2
15:00-16:00	41	2	19	4	66	9.1	7.8	5	42	1	23	6	72	9.7	9.0	8
16:00-17:00	59	1	7	9	76	13.2	8.9	4	53	0	17	5	75	6.7	9.3	3
17:00-18:00	46	0	24	5	75	6.7	8.8	6	60	0	17	6	83	7.2	10.3	8
18:00-19:00	44	0	13	2	59	3.4	6.9	4	56	0	8	1	65	1.5	8.1	5
全時間合計	590	7	194	60	851	7.9	100.0	70	527	4	203	69	803	9.1	100.0	53

方向 種別 時間帯	A 合計 (1+ 2+ 3+ 6)															
	乗用車 (台)	バス (台)	小型 貨物車 (台)	大型 貨物車 (台)	合計 (台)	大型車 混入率 (%)	時間 係数 (%)	二輪車 (台)	乗用車 (台)	バス (台)	小型 貨物車 (台)	大型 貨物車 (台)	合計 (台)	大型車 混入率 (%)	時間 係数 (%)	二輪車 (台)
7:00- 8:00									71	0	55	9	135	6.7	8.2	9
8:00- 9:00									86	1	32	12	131	9.9	7.9	11
9:00-10:00									108	3	31	8	150	7.3	9.1	7
10:00-11:00									92	0	33	18	143	12.6	8.6	15
11:00-12:00									93	0	36	12	141	8.5	8.5	9
12:00-13:00									93	0	23	9	125	7.2	7.6	10
13:00-14:00									82	0	26	11	119	9.2	7.2	12
14:00-15:00									91	3	33	12	139	10.8	8.4	7
15:00-16:00									83	3	42	10	138	9.4	8.3	13
16:00-17:00									112	1	24	14	151	9.9	9.1	7
17:00-18:00									106	0	41	11	158	7.0	9.6	14
18:00-19:00									100	0	21	3	124	2.4	7.5	9
全時間合計									1117	11	397	129	1654	8.5	100.0	123

断面別自動車交通量調査表

調査地点 : No.49 Y-310 深谷消防出張所西側

調査年月日 : 令和 5年11月14日(火) 天候:晴れ

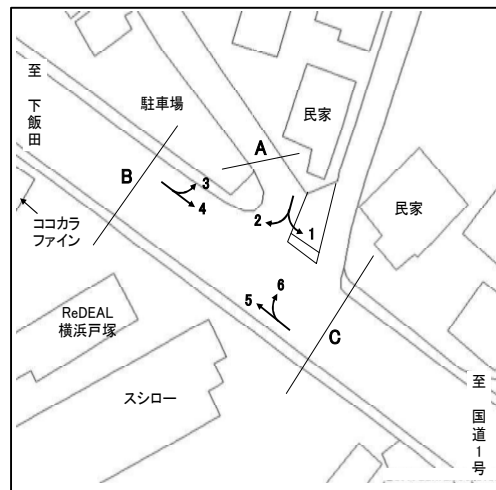

方向 種別 時間帯	B 流入部 (3+ 4)								B 流出部 (2+ 5)							
	乗用車 (台)	バス (台)	小型 貨物車 (台)	大型 貨物車 (台)	合計 (台)	大型車 混入率 (%)	時間 係数 (%)	二輪車 (台)	乗用車 (台)	バス (台)	小型 貨物車 (台)	大型 貨物車 (台)	合計 (台)	大型車 混入率 (%)	時間 係数 (%)	二輪車 (台)
7:00- 8:00	209	9	118	81	417	21.6	7.9	78	329	1	99	38	467	8.4	8.1	72
8:00- 9:00	218	11	108	68	405	19.5	7.7	50	259	11	95	31	396	10.6	6.9	35
9:00-10:00	259	2	119	53	433	12.7	8.2	24	252	13	77	47	389	15.4	6.8	29
10:00-11:00	271	2	98	61	432	14.6	8.2	24	293	7	90	58	448	14.5	7.8	25
11:00-12:00	282	1	108	48	439	11.2	8.3	20	286	2	126	60	474	13.1	8.3	19
12:00-13:00	299	7	97	39	442	10.4	8.4	23	341	4	91	44	480	10.0	8.4	17
13:00-14:00	281	5	91	44	421	11.6	8.0	17	293	5	116	51	465	12.0	8.1	25
14:00-15:00	282	7	87	30	406	9.1	7.7	27	308	5	110	57	480	12.9	8.4	22
15:00-16:00	277	10	100	49	436	13.5	8.3	27	342	7	155	38	542	8.3	9.5	31
16:00-17:00	298	8	117	33	456	9.0	8.7	35	359	5	119	50	533	10.3	9.3	37
17:00-18:00	376	2	100	19	497	4.2	9.4	49	393	1	149	18	561	3.4	9.8	71
18:00-19:00	377	3	84	12	476	3.2	9.0	52	362	11	113	13	499	4.8	8.7	61
全時間合計	3429	67	1227	537	5260	11.5	100.0	426	3817	72	1340	505	5734	10.1	100.0	444

方向 種別 時間帯									B 合計 (2+ 3+ 4+ 5)							
	乗用車 (台)	バス (台)	小型 貨物車 (台)	大型 貨物車 (台)	合計 (台)	大型車 混入率 (%)	時間 係数 (%)	二輪車 (台)	乗用車 (台)	バス (台)	小型 貨物車 (台)	大型 貨物車 (台)	合計 (台)	大型車 混入率 (%)	時間 係数 (%)	二輪車 (台)
7:00- 8:00									538	10	217	119	884	14.6	8.0	150
8:00- 9:00									477	22	203	99	801	15.1	7.3	85
9:00-10:00									511	15	196	100	822	14.0	7.5	53
10:00-11:00									564	9	188	119	880	14.5	8.0	49
11:00-12:00									568	3	234	108	913	12.2	8.3	39
12:00-13:00									640	11	188	83	922	10.2	8.4	40
13:00-14:00									574	10	207	95	886	11.9	8.1	42
14:00-15:00									590	12	197	87	886	11.2	8.1	49
15:00-16:00									619	17	255	87	978	10.6	8.9	58
16:00-17:00									657	13	236	83	989	9.7	9.0	72
17:00-18:00									769	3	249	37	1058	3.8	9.6	120
18:00-19:00									739	14	197	25	975	4.0	8.9	113
全時間合計									7246	139	2567	1042	10994	10.7	100.0	870

断面別自動車交通量調査表

調査地点 : No.49 Y-310 深谷消防出張所西側

調査年月日 : 令和 5年11月14日(火) 天候:晴れ

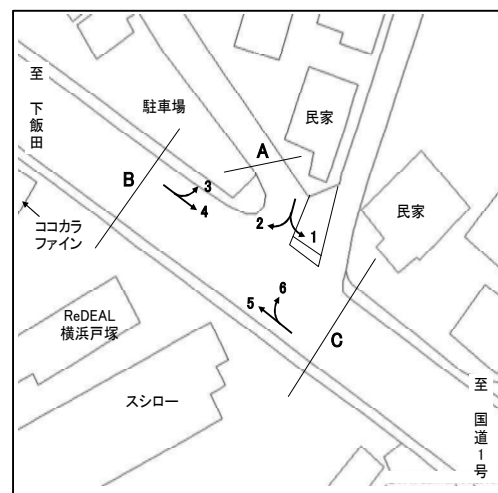

方向 種別 時間帯	C 流入部 (5+ 6)								C 流出部 (1+ 4)							
	乗用車 (台)	バス (台)	小型 貨物車 (台)	大型 貨物車 (台)	合計 (台)	大型車 混入率 (%)	時間 係数 (%)	二輪車 (台)	乗用車 (台)	バス (台)	小型 貨物車 (台)	大型 貨物車 (台)	合計 (台)	大型車 混入率 (%)	時間 係数 (%)	二輪車 (台)
7:00- 8:00	307	1	91	36	435	8.5	7.7	71	202	9	95	76	382	22.3	7.3	82
8:00- 9:00	234	11	85	32	362	11.9	6.4	35	217	10	104	65	396	18.9	7.6	53
9:00-10:00	248	13	73	45	379	15.3	6.7	26	269	3	110	53	435	12.9	8.3	26
10:00-11:00	292	7	85	58	442	14.7	7.8	28	280	2	98	55	435	13.1	8.3	26
11:00-12:00	294	2	116	55	467	12.2	8.3	19	301	1	102	47	451	10.6	8.7	25
12:00-13:00	354	4	94	40	492	8.9	8.7	18	301	7	93	36	437	9.8	8.4	26
13:00-14:00	306	5	114	51	476	11.8	8.4	27	300	5	93	41	439	10.5	8.4	19
14:00-15:00	305	4	105	55	469	12.6	8.3	23	294	7	83	26	410	8.0	7.9	31
15:00-16:00	339	7	148	37	531	8.3	9.4	37	273	11	89	46	419	13.6	8.0	30
16:00-17:00	364	5	118	45	532	9.4	9.4	37	309	9	106	32	456	9.0	8.8	36
17:00-18:00	402	1	135	14	552	2.7	9.8	72	371	2	93	14	480	3.3	9.2	48
18:00-19:00	370	11	107	12	500	4.6	8.9	64	373	3	83	12	471	3.2	9.0	54
全時間合計	3815	71	1271	480	5637	9.8	100.0	457	3490	69	1149	503	5211	11.0	100.0	456

方向 種別 時間帯									C 合計 (1+ 4+ 5+ 6)							
	乗用車 (台)	バス (台)	小型 貨物車 (台)	大型 貨物車 (台)	合計 (台)	大型車 混入率 (%)	時間 係数 (%)	二輪車 (台)	乗用車 (台)	バス (台)	小型 貨物車 (台)	大型 貨物車 (台)	合計 (台)	大型車 混入率 (%)	時間 係数 (%)	二輪車 (台)
7:00- 8:00									509	10	186	112	817	14.9	7.5	153
8:00- 9:00									451	21	189	97	758	15.6	7.0	88
9:00-10:00									517	16	183	98	814	14.0	7.5	52
10:00-11:00									572	9	183	113	877	13.9	8.1	54
11:00-12:00									595	3	218	102	918	11.4	8.5	44
12:00-13:00									655	11	187	76	929	9.4	8.6	44
13:00-14:00									606	10	207	92	915	11.1	8.4	46
14:00-15:00									599	11	188	81	879	10.5	8.1	54
15:00-16:00									612	18	237	83	950	10.6	8.8	67
16:00-17:00									673	14	224	77	988	9.2	9.1	73
17:00-18:00									773	3	228	28	1032	3.0	9.5	120
18:00-19:00									743	14	190	24	971	3.9	9.0	118
全時間合計									7305	140	2420	983	10848	10.4	100.0	913

断面別自動車交通量調査表

調査地点 : No.50 Y-336 (仮) 本村町

調査年月日 : 令和 5年12月 5日(火) 天候:曇り

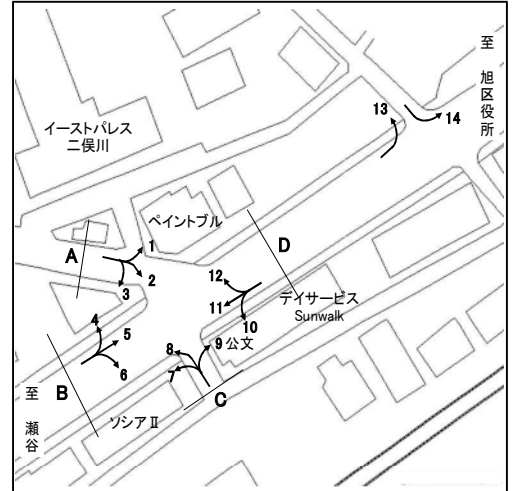

方向	A 流入部 (1+ 2+ 3)								A 流出部 (4+ 8+12)							
	乗用車 (台)	バス (台)	小型 貨物車 (台)	大型 貨物車 (台)	合計 (台)	大型車 混入率 (%)	時間 係数 (%)	二輪車 (台)	乗用車 (台)	バス (台)	小型 貨物車 (台)	大型 貨物車 (台)	合計 (台)	大型車 混入率 (%)	時間 係数 (%)	二輪車 (台)
7:00- 8:00	103	1	30	6	140	5.0	12.2	18	19	0	6	1	26	3.8	5.3	2
8:00- 9:00	103	5	20	1	129	4.7	11.2	11	15	1	6	2	24	12.5	4.9	3
9:00-10:00	86	0	17	6	109	5.5	9.5	11	29	0	12	4	45	8.9	9.2	0
10:00-11:00	75	0	16	8	99	8.1	8.6	6	21	0	11	0	32	0.0	6.6	3
11:00-12:00	62	0	21	5	88	5.7	7.7	9	17	0	8	1	26	3.8	5.3	2
12:00-13:00	56	0	17	6	79	7.6	6.9	10	32	0	8	4	44	9.1	9.0	1
13:00-14:00	73	0	21	5	99	5.1	8.6	11	34	0	17	3	54	5.6	11.1	0
14:00-15:00	61	1	17	5	84	7.1	7.3	10	29	0	12	1	42	2.4	8.6	3
15:00-16:00	55	3	19	1	78	5.1	6.8	7	29	1	9	2	41	7.3	8.4	6
16:00-17:00	66	0	15	1	82	1.2	7.1	4	39	0	4	0	43	0.0	8.8	0
17:00-18:00	68	0	25	2	95	2.1	8.3	19	42	0	15	3	60	5.0	12.3	2
18:00-19:00	51	0	11	4	66	6.1	5.7	7	43	0	6	1	50	2.0	10.3	2
全時間合計	859	10	229	50	1148	5.2	100.0	123	349	2	114	22	487	4.9	100.0	24

方向	A 合計 (1+ 2+ 3+ 4+ 8+12)															
種別	乗用車 (台)	バス (台)	小型 貨物車 (台)	大型 貨物車 (台)	合計 (台)	大型車 混入率 (%)	時間 係数 (%)	二輪車 (台)	乗用車 (台)	バス (台)	小型 貨物車 (台)	大型 貨物車 (台)	合計 (台)	大型車 混入率 (%)	時間 係数 (%)	二輪車 (台)
7:00- 8:00									122	1	36	7	166	4.8	10.2	20
8:00- 9:00									118	6	26	3	153	5.9	9.4	14
9:00-10:00									115	0	29	10	154	6.5	9.4	11
10:00-11:00									96	0	27	8	131	6.1	8.0	9
11:00-12:00									79	0	29	6	114	5.3	7.0	11
12:00-13:00									88	0	25	10	123	8.1	7.5	11
13:00-14:00									107	0	38	8	153	5.2	9.4	11
14:00-15:00									90	1	29	6	126	5.6	7.7	13
15:00-16:00									84	4	28	3	119	5.9	7.3	13
16:00-17:00									105	0	19	1	125	0.8	7.6	4
17:00-18:00									110	0	40	5	155	3.2	9.5	21
18:00-19:00									94	0	17	5	116	4.3	7.1	9
全時間合計									1208	12	343	72	1635	5.1	100.0	147

断面別自動車交通量調査表

調査地点 : No.50 Y-336 (仮) 本村町

調査年月日 : 令和 5年12月 5日(火) 天候:曇り

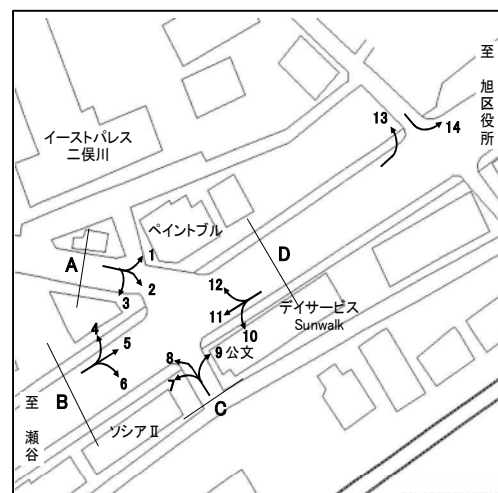

方向 種別 時間帯	B 流入部 (4+ 5+ 6)								B 流出部 (3+ 7+11)							
	乗用車 (台)	バス (台)	小型 貨物車 (台)	大型 貨物車 (台)	合計 (台)	大型車 混入率 (%)	時間 係数 (%)	二輪車 (台)	乗用車 (台)	バス (台)	小型 貨物車 (台)	大型 貨物車 (台)	合計 (台)	大型車 混入率 (%)	時間 係数 (%)	二輪車 (台)
7:00- 8:00	218	0	81	40	339	11.8	5.5	60	517	2	197	61	777	8.1	9.0	78
8:00- 9:00	220	1	152	53	426	12.7	6.9	44	502	9	169	89	769	12.7	9.0	45
9:00-10:00	271	0	138	91	500	18.2	8.1	35	458	4	143	82	687	12.5	8.0	54
10:00-11:00	331	0	117	76	524	14.5	8.5	53	481	2	170	89	742	12.3	8.6	34
11:00-12:00	338	2	122	44	506	9.1	8.2	36	427	1	152	80	660	12.3	7.7	49
12:00-13:00	331	0	98	39	468	8.3	7.6	36	447	1	158	64	670	9.7	7.8	68
13:00-14:00	375	0	136	64	575	11.1	9.4	41	472	2	183	103	760	13.8	8.8	52
14:00-15:00	388	0	122	48	558	8.6	9.1	38	520	7	155	74	756	10.7	8.8	45
15:00-16:00	379	1	122	44	546	8.2	8.9	47	459	9	164	68	700	11.0	8.1	40
16:00-17:00	386	1	122	35	544	6.6	8.9	34	470	3	153	40	666	6.5	7.8	49
17:00-18:00	446	1	135	28	610	4.8	9.9	53	570	2	152	28	752	4.0	8.8	66
18:00-19:00	417	1	102	22	542	4.2	8.8	42	522	0	114	14	650	2.2	7.6	85
全時間合計	4100	7	1447	584	6138	9.6	100.0	519	5845	42	1910	792	8589	9.7	100.0	665

方向 種別 時間帯	B 合計 (3+ 4+ 5+ 6+ 7+11)															
	乗用車 (台)	バス (台)	小型 貨物車 (台)	大型 貨物車 (台)	合計 (台)	大型車 混入率 (%)	時間 係数 (%)	二輪車 (台)	乗用車 (台)	バス (台)	小型 貨物車 (台)	大型 貨物車 (台)	合計 (台)	大型車 混入率 (%)	時間 係数 (%)	二輪車 (台)
7:00- 8:00									735	2	278	101	1116	9.2	7.6	138
8:00- 9:00									722	10	321	142	1195	12.7	8.1	89
9:00-10:00									729	4	281	173	1187	14.9	8.1	89
10:00-11:00									812	2	287	165	1266	13.2	8.6	87
11:00-12:00									765	3	274	124	1166	10.9	7.9	85
12:00-13:00									778	1	256	103	1138	9.1	7.7	104
13:00-14:00									847	2	319	167	1335	12.7	9.1	93
14:00-15:00									908	7	277	122	1314	9.8	8.9	83
15:00-16:00									838	10	286	112	1246	9.8	8.5	87
16:00-17:00									856	4	275	75	1210	6.5	8.2	83
17:00-18:00									1016	3	287	56	1362	4.3	9.2	119
18:00-19:00									939	1	216	36	1192	3.1	8.1	127
全時間合計									9945	49	3357	1376	14727	9.7	100.0	1184

断面別自動車交通量調査表

調査地点 : No.50 Y-336 (仮) 本村町

調査年月日 : 令和 5年12月 5日(火) 天候:曇り

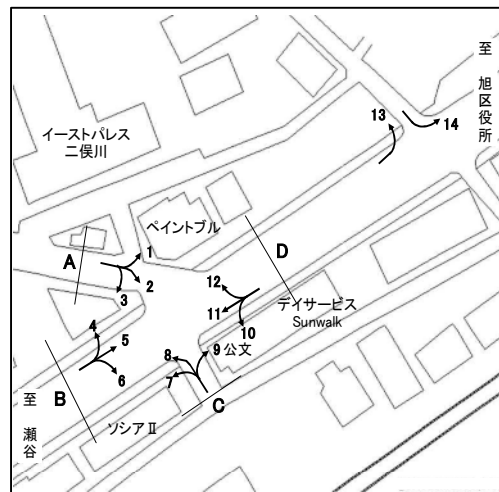

方向 種別 時間帯	C 流入部 (7+ 8+ 9)								C 流出部 (2+ 6+10)							
	乗用車 (台)	バス (台)	小型 貨物車 (台)	大型 貨物車 (台)	合計 (台)	大型車 混入率 (%)	時間 係数 (%)	二輪車 (台)	乗用車 (台)	バス (台)	小型 貨物車 (台)	大型 貨物車 (台)	合計 (台)	大型車 混入率 (%)	時間 係数 (%)	二輪車 (台)
7:00- 8:00	4	0	1	0	5	0.0	10.9	3	2	0	1	0	3	0.0	7.5	3
8:00- 9:00	4	0	0	0	4	0.0	8.7	4	3	0	0	0	3	0.0	7.5	3
9:00-10:00	1	0	1	0	2	0.0	4.3	0	2	0	2	0	4	0.0	10.0	1
10:00-11:00	1	0	1	0	2	0.0	4.3	1	1	0	0	0	1	0.0	2.5	2
11:00-12:00	1	0	1	0	2	0.0	4.3	1	3	0	2	0	5	0.0	12.5	3
12:00-13:00	5	0	1	1	7	14.3	15.2	3	2	0	2	0	4	0.0	10.0	2
13:00-14:00	4	0	1	0	5	0.0	10.9	0	5	0	3	0	8	0.0	20.0	2
14:00-15:00	2	0	2	0	4	0.0	8.7	3	4	0	0	0	4	0.0	10.0	0
15:00-16:00	1	0	1	0	2	0.0	4.3	0	2	0	0	0	2	0.0	5.0	1
16:00-17:00	1	0	1	0	2	0.0	4.3	1	0	0	0	0	0	0.0	0.0	0
17:00-18:00	4	0	3	0	7	0.0	15.2	4	4	0	0	0	4	0.0	10.0	0
18:00-19:00	3	0	1	0	4	0.0	8.7	6	1	0	1	0	2	0.0	5.0	0
全時間合計	31	0	14	1	46	2.2	100.0	26	29	0	11	0	40	0.0	100.0	17

方向 種別 時間帯	C 合計 (2+ 6+ 7+ 8+ 9+10)															
	乗用車 (台)	バス (台)	小型 貨物車 (台)	大型 貨物車 (台)	合計 (台)	大型車 混入率 (%)	時間 係数 (%)	二輪車 (台)	乗用車 (台)	バス (台)	小型 貨物車 (台)	大型 貨物車 (台)	合計 (台)	大型車 混入率 (%)	時間 係数 (%)	二輪車 (台)
7:00- 8:00									6	0	2	0	8	0.0	9.3	6
8:00- 9:00									7	0	0	0	7	0.0	8.1	7
9:00-10:00									3	0	3	0	6	0.0	7.0	1
10:00-11:00									2	0	1	0	3	0.0	3.5	3
11:00-12:00									4	0	3	0	7	0.0	8.1	4
12:00-13:00									7	0	3	1	11	9.1	12.8	5
13:00-14:00									9	0	4	0	13	0.0	15.1	2
14:00-15:00									6	0	2	0	8	0.0	9.3	3
15:00-16:00									3	0	1	0	4	0.0	4.7	1
16:00-17:00									1	0	1	0	2	0.0	2.3	1
17:00-18:00									8	0	3	0	11	0.0	12.8	4
18:00-19:00									4	0	2	0	6	0.0	7.0	6
全時間合計									60	0	25	1	86	1.2	100.0	43

断面別自動車交通量調査表

調査地点 : No.50 Y-336 (仮) 本村町

調査年月日 : 令和 5年12月 5日(火) 天候:曇り

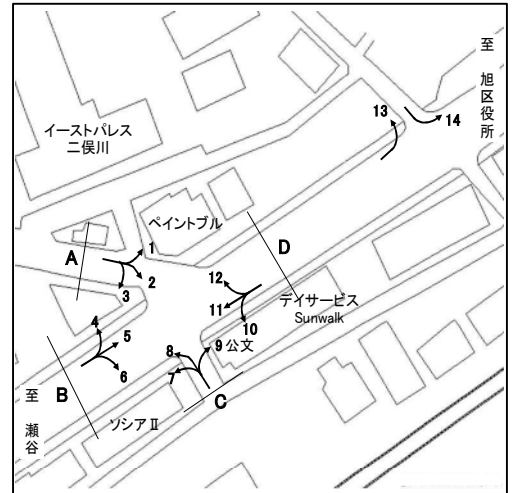

方向 種別 時間帯	D 流入部(10+11+12)								D 流出部(1+ 5+ 9)							
	乗用車 (台)	バス (台)	小型 貨物車 (台)	大型 貨物車 (台)	合計 (台)	大型車 混入率 (%)	時間 係数 (%)	二輪車 (台)	乗用車 (台)	バス (台)	小型 貨物車 (台)	大型 貨物車 (台)	合計 (台)	大型車 混入率 (%)	時間 係数 (%)	二輪車 (台)
7:00- 8:00	448	1	175	56	680	8.4	8.5	70	235	0	83	40	358	11.2	5.7	68
8:00- 9:00	444	6	160	90	700	13.7	8.7	39	251	2	157	53	463	11.9	7.4	47
9:00-10:00	420	4	138	78	640	12.8	8.0	43	289	0	137	89	515	17.3	8.2	34
10:00-11:00	446	2	166	88	702	12.8	8.7	31	350	0	119	83	552	15.0	8.8	52
11:00-12:00	389	1	140	79	609	13.1	7.6	46	343	2	122	47	514	9.5	8.2	38
12:00-13:00	423	1	152	60	636	9.6	7.9	58	334	0	100	38	472	8.1	7.5	36
13:00-14:00	447	2	182	100	731	14.0	9.1	43	388	0	137	63	588	10.7	9.4	41
14:00-15:00	488	7	148	70	713	10.8	8.9	37	386	1	122	48	557	8.8	8.9	40
15:00-16:00	433	7	155	69	664	11.4	8.3	40	378	1	124	44	547	8.2	8.7	47
16:00-17:00	453	3	149	39	644	6.5	8.0	44	397	1	130	35	563	6.4	9.0	34
17:00-18:00	539	2	137	26	704	4.0	8.7	50	441	1	133	25	600	4.3	9.6	58
18:00-19:00	503	0	109	11	623	1.8	7.7	79	408	1	102	22	533	4.3	8.5	47
全時間合計	5433	36	1811	766	8046	10.0	100.0	580	4200	9	1466	587	6262	9.5	100.0	542

方向 種別 時間帯	D 流入部(10+11+12)								D 流出部(1+ 5+ 9)								D 合計 (1+ 5+ 9+10+11+12)							
	乗用車 (台)	バス (台)	小型 貨物車 (台)	大型 貨物車 (台)	合計 (台)	大型車 混入率 (%)	時間 係数 (%)	二輪車 (台)	乗用車 (台)	バス (台)	小型 貨物車 (台)	大型 貨物車 (台)	合計 (台)	大型車 混入率 (%)	時間 係数 (%)	二輪車 (台)	乗用車 (台)	バス (台)	小型 貨物車 (台)	大型 貨物車 (台)	合計 (台)	大型車 混入率 (%)	時間 係数 (%)	二輪車 (台)
7:00- 8:00									683	1	258	96	1038	9.3	7.3	138								
8:00- 9:00									695	8	317	143	1163	13.0	8.1	86								
9:00-10:00									709	4	275	167	1155	14.8	8.1	77								
10:00-11:00									796	2	285	171	1254	13.8	8.8	83								
11:00-12:00									732	3	262	126	1123	11.5	7.8	84								
12:00-13:00									757	1	252	98	1108	8.9	7.7	94								
13:00-14:00									835	2	319	163	1319	12.5	9.2	84								
14:00-15:00									874	8	270	118	1270	9.9	8.9	77								
15:00-16:00									811	8	279	113	1211	10.0	8.5	87								
16:00-17:00									850	4	279	74	1207	6.5	8.4	78								
17:00-18:00									980	3	270	51	1304	4.1	9.1	108								
18:00-19:00									911	1	211	33	1156	2.9	8.1	126								
全時間合計									9633	45	3277	1353	14308	9.8	100.0	1122								

断面別自動車交通量調査表

調査地点 : No.51 Y-337 (仮) 鳥浜町15地先

調査年月日 : 令和 5年11月26日(日) 天候:雨のち曇り

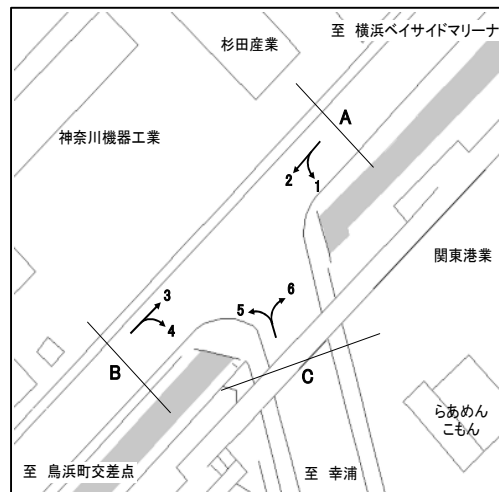

方向 種別 時間帯	A 流入部 (1+ 2)									A 流出部 (3+ 6)								
	乗用車 (台)	バス (台)	小型 貨物車 (台)	大型 貨物車 (台)	合計 (台)	大型車 混入率 (%)	時間 係数 (%)	二輪車 (台)	乗用車 (台)	バス (台)	小型 貨物車 (台)	大型 貨物車 (台)	合計 (台)	大型車 混入率 (%)	時間 係数 (%)	二輪車 (台)		
7:00- 8:00	27	3	8	4	42	16.7	0.9	3	71	1	18	14	104	14.4	2.2	11		
8:00- 9:00	36	2	23	7	68	13.2	1.5	8	131	1	20	9	161	6.2	3.4	15		
9:00-10:00	57	1	15	27	100	28.0	2.2	4	324	1	19	17	361	5.0	7.5	7		
10:00-11:00	94	1	8	14	117	12.8	2.6	4	567	1	30	5	603	1.0	12.6	9		
11:00-12:00	236	2	16	5	259	2.7	5.7	8	501	0	19	4	524	0.8	10.9	12		
12:00-13:00	404	1	14	12	431	3.0	9.4	7	537	0	24	8	569	1.4	11.9	10		
13:00-14:00	516	1	30	2	549	0.5	12.0	14	591	2	28	8	629	1.6	13.1	10		
14:00-15:00	530	2	32	3	567	0.9	12.4	10	513	0	21	5	539	0.9	11.2	26		
15:00-16:00	666	0	44	6	716	0.8	15.6	28	394	0	19	8	421	1.9	8.8	13		
16:00-17:00	569	1	33	4	607	0.8	13.3	20	346	1	18	6	371	1.9	7.7	7		
17:00-18:00	569	1	20	3	593	0.7	13.0	17	297	0	21	4	322	1.2	6.7	2		
18:00-19:00	500	0	20	7	527	1.3	11.5	24	176	0	15	6	197	3.0	4.1	11		
全時間合計	4204	15	263	94	4576	2.4	100.0	147	4448	7	252	94	4801	2.1	100.0	133		

方向 種別 時間帯										A 合計 (1+ 2+ 3+ 6)								
	乗用車 (台)	バス (台)	小型 貨物車 (台)	大型 貨物車 (台)	合計 (台)	大型車 混入率 (%)	時間 係数 (%)	二輪車 (台)	乗用車 (台)	バス (台)	小型 貨物車 (台)	大型 貨物車 (台)	合計 (台)	大型車 混入率 (%)	時間 係数 (%)	二輪車 (台)		
7:00- 8:00									98	4	26	18	146	15.1	1.6	14		
8:00- 9:00									167	3	43	16	229	8.3	2.4	23		
9:00-10:00									381	2	34	44	461	10.0	4.9	11		
10:00-11:00									661	2	38	19	720	2.9	7.7	13		
11:00-12:00									737	2	35	9	783	1.4	8.4	20		
12:00-13:00									941	1	38	20	1000	2.1	10.7	17		
13:00-14:00									1107	3	58	10	1178	1.1	12.6	24		
14:00-15:00									1043	2	53	8	1106	0.9	11.8	36		
15:00-16:00									1060	0	63	14	1137	1.2	12.1	41		
16:00-17:00									915	2	51	10	978	1.2	10.4	27		
17:00-18:00									866	1	41	7	915	0.9	9.8	19		
18:00-19:00									676	0	35	13	724	1.8	7.7	35		
全時間合計									8652	22	515	188	9377	2.2	100.0	280		

断面別自動車交通量調査表

調査地点 : No.51 Y-337 (仮) 鳥浜町15地先

調査年月日 : 令和 5年11月26日(日) 天候:雨のち曇り

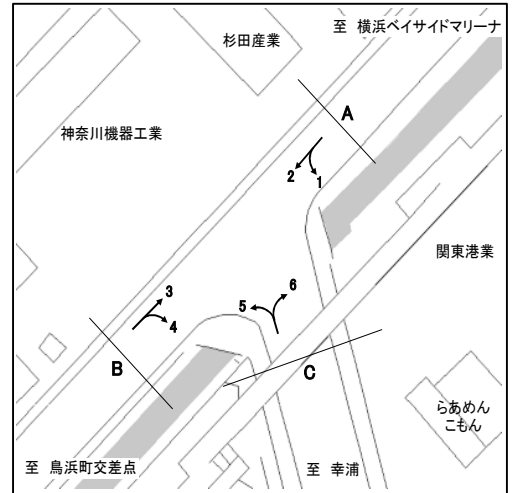

方向 種別 時間帯	B 流入部 (3+ 4)								B 流出部 (2+ 5)							
	乗用車 (台)	バス (台)	小型 貨物車 (台)	大型 貨物車 (台)	合計 (台)	大型車 混入率 (%)	時間 係数 (%)	二輪車 (台)	乗用車 (台)	バス (台)	小型 貨物車 (台)	大型 貨物車 (台)	合計 (台)	大型車 混入率 (%)	時間 係数 (%)	二輪車 (台)
7:00- 8:00	84	1	19	12	116	11.2	2.5	13	30	3	8	4	45	15.6	1.0	4
8:00- 9:00	126	1	20	9	156	6.4	3.4	15	36	2	21	6	65	12.3	1.5	6
9:00-10:00	317	1	16	8	342	2.6	7.5	7	47	1	16	22	86	26.7	2.0	3
10:00-11:00	544	1	28	3	576	0.7	12.6	9	94	1	7	13	115	12.2	2.6	4
11:00-12:00	483	0	13	3	499	0.6	10.9	11	229	2	13	4	248	2.4	5.7	7
12:00-13:00	508	0	23	3	534	0.6	11.7	11	386	1	16	8	411	2.2	9.4	8
13:00-14:00	579	2	29	6	616	1.3	13.5	11	476	1	29	4	510	1.0	11.7	14
14:00-15:00	492	0	20	5	517	1.0	11.3	24	491	2	31	3	527	0.9	12.1	11
15:00-16:00	372	0	14	4	390	1.0	8.5	13	632	0	41	7	680	1.0	15.6	27
16:00-17:00	329	1	17	2	349	0.9	7.6	7	548	1	32	4	585	0.9	13.4	24
17:00-18:00	273	0	14	3	290	1.0	6.3	1	558	1	20	3	582	0.7	13.3	15
18:00-19:00	167	0	14	5	186	2.7	4.1	10	486	0	20	5	511	1.0	11.7	24
全時間合計	4274	7	227	63	4571	1.5	100.0	132	4013	15	254	83	4365	2.2	100.0	147

方向 種別 時間帯									B 合計 (2+ 3+ 4+ 5)							
	乗用車 (台)	バス (台)	小型 貨物車 (台)	大型 貨物車 (台)	合計 (台)	大型車 混入率 (%)	時間 係数 (%)	二輪車 (台)	乗用車 (台)	バス (台)	小型 貨物車 (台)	大型 貨物車 (台)	合計 (台)	大型車 混入率 (%)	時間 係数 (%)	二輪車 (台)
7:00- 8:00									114	4	27	16	161	12.4	1.8	17
8:00- 9:00									162	3	41	15	221	8.1	2.5	21
9:00-10:00									364	2	32	30	428	7.5	4.8	10
10:00-11:00									638	2	35	16	691	2.6	7.7	13
11:00-12:00									712	2	26	7	747	1.2	8.4	18
12:00-13:00									894	1	39	11	945	1.3	10.6	19
13:00-14:00									1055	3	58	10	1126	1.2	12.6	25
14:00-15:00									983	2	51	8	1044	1.0	11.7	35
15:00-16:00									1004	0	55	11	1070	1.0	12.0	40
16:00-17:00									877	2	49	6	934	0.9	10.5	31
17:00-18:00									831	1	34	6	872	0.8	9.8	16
18:00-19:00									653	0	34	10	697	1.4	7.8	34
全時間合計									8287	22	481	146	8936	1.9	100.0	279

断面別自動車交通量調査表

調査地点 : No.51 Y-337 (仮) 鳥浜町15地先

調査年月日 : 令和 5年11月26日(日) 天候:雨のち曇り

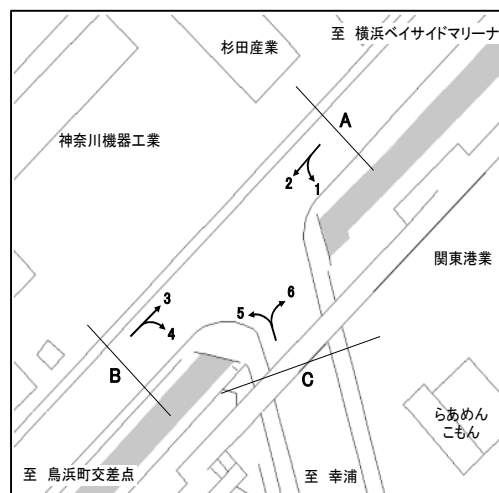

方向 種別 時間帯	C 流入部 (5+ 6)								C 流出部 (1+ 4)							
	乗用車 (台)	バス (台)	小型 貨物車 (台)	大型 貨物車 (台)	合計 (台)	大型車 混入率 (%)	時間 係数 (%)	二輪車 (台)	乗用車 (台)	バス (台)	小型 貨物車 (台)	大型 貨物車 (台)	合計 (台)	大型車 混入率 (%)	時間 係数 (%)	二輪車 (台)
7:00- 8:00	11	0	1	3	15	20.0	3.2	1	21	0	2	1	24	4.2	5.3	2
8:00- 9:00	11	0	2	1	14	7.1	2.9	0	6	0	4	2	12	16.7	2.6	2
9:00-10:00	19	0	6	10	35	28.6	7.4	0	22	0	2	6	30	20.0	6.6	1
10:00-11:00	44	0	3	2	49	4.1	10.3	0	21	0	2	1	24	4.2	5.3	0
11:00-12:00	40	0	10	2	52	3.8	10.9	1	29	0	7	2	38	5.3	8.3	1
12:00-13:00	50	0	7	6	63	9.5	13.3	1	39	0	4	5	48	10.4	10.5	1
13:00-14:00	24	0	3	4	31	12.9	6.5	0	52	0	5	0	57	0.0	12.5	1
14:00-15:00	32	0	3	2	37	5.4	7.8	4	50	0	3	2	55	3.6	12.1	1
15:00-16:00	33	0	6	5	44	11.4	9.3	0	45	0	4	0	49	0.0	10.7	1
16:00-17:00	46	0	7	5	58	8.6	12.2	4	50	0	7	1	58	1.7	12.7	0
17:00-18:00	43	0	8	2	53	3.8	11.2	2	30	0	1	1	32	3.1	7.0	3
18:00-19:00	20	0	2	2	24	8.3	5.1	3	25	0	1	3	29	10.3	6.4	2
全時間合計	373	0	58	44	475	9.3	100.0	16	390	0	42	24	456	5.3	100.0	15

方向 種別 時間帯									C 合計 (1+ 4+ 5+ 6)							
	乗用車 (台)	バス (台)	小型 貨物車 (台)	大型 貨物車 (台)	合計 (台)	大型車 混入率 (%)	時間 係数 (%)	二輪車 (台)	乗用車 (台)	バス (台)	小型 貨物車 (台)	大型 貨物車 (台)	合計 (台)	大型車 混入率 (%)	時間 係数 (%)	二輪車 (台)
7:00- 8:00									32	0	3	4	39	10.3	4.2	3
8:00- 9:00									17	0	6	3	26	11.5	2.8	2
9:00-10:00									41	0	8	16	65	24.6	7.0	1
10:00-11:00									65	0	5	3	73	4.1	7.8	0
11:00-12:00									69	0	17	4	90	4.4	9.7	2
12:00-13:00									89	0	11	11	111	9.9	11.9	2
13:00-14:00									76	0	8	4	88	4.5	9.5	1
14:00-15:00									82	0	6	4	92	4.3	9.9	5
15:00-16:00									78	0	10	5	93	5.4	10.0	1
16:00-17:00									96	0	14	6	116	5.2	12.5	4
17:00-18:00									73	0	9	3	85	3.5	9.1	5
18:00-19:00									45	0	3	5	53	9.4	5.7	5
全時間合計									763	0	100	68	931	7.3	100.0	31

断面別自動車交通量調査表

調査地点 : No.51 Y-337 (仮) 鳥浜町15地先

調査年月日 : 令和 5年11月28日(火) 天候:晴れ

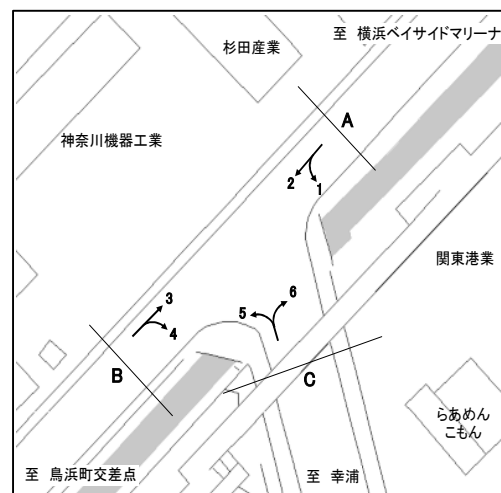

方向 種別 時間帯	A 流入部 (1+ 2)								A 流出部 (3+ 6)							
	乗用車 (台)	バス (台)	小型 貨物車 (台)	大型 貨物車 (台)	合計 (台)	大型車 混入率 (%)	時間 係数 (%)	二輪車 (台)	乗用車 (台)	バス (台)	小型 貨物車 (台)	大型 貨物車 (台)	合計 (台)	大型車 混入率 (%)	時間 係数 (%)	二輪車 (台)
7:00- 8:00	48	3	20	50	121	43.8	2.9	18	338	0	52	70	460	15.2	9.7	95
8:00- 9:00	41	2	37	131	211	63.0	5.1	9	320	0	66	98	484	20.2	10.2	98
9:00-10:00	60	1	76	153	290	53.1	7.0	6	147	0	73	116	336	34.5	7.1	20
10:00-11:00	73	1	86	97	257	38.1	6.2	5	294	1	83	107	485	22.3	10.2	21
11:00-12:00	142	1	63	106	312	34.3	7.5	15	304	2	81	125	512	24.8	10.7	21
12:00-13:00	199	3	57	67	326	21.5	7.9	26	232	1	57	69	359	19.5	7.5	20
13:00-14:00	297	3	62	99	461	22.1	11.1	12	246	1	80	128	455	28.4	9.5	19
14:00-15:00	307	0	77	105	489	21.5	11.8	19	252	1	69	112	434	26.0	9.1	17
15:00-16:00	347	0	55	69	471	14.6	11.4	31	210	1	84	107	402	26.9	8.4	10
16:00-17:00	347	0	48	48	443	10.8	10.7	31	186	1	70	89	346	26.0	7.3	17
17:00-18:00	367	1	35	40	443	9.3	10.7	64	165	1	44	78	288	27.4	6.0	16
18:00-19:00	264	1	19	39	323	12.4	7.8	62	135	0	26	43	204	21.1	4.3	22
全時間合計	2492	16	635	1004	4147	24.6	100.0	298	2829	9	785	1142	4765	24.2	100.0	376

方向 種別 時間帯	A 合計 (1+ 2+ 3+ 6)															
	乗用車 (台)	バス (台)	小型 貨物車 (台)	大型 貨物車 (台)	合計 (台)	大型車 混入率 (%)	時間 係数 (%)	二輪車 (台)	乗用車 (台)	バス (台)	小型 貨物車 (台)	大型 貨物車 (台)	合計 (台)	大型車 混入率 (%)	時間 係数 (%)	二輪車 (台)
7:00- 8:00									386	3	72	120	581	21.2	6.5	113
8:00- 9:00									361	2	103	229	695	33.2	7.8	107
9:00-10:00									207	1	149	269	626	43.1	7.0	26
10:00-11:00									367	2	169	204	742	27.8	8.3	26
11:00-12:00									446	3	144	231	824	28.4	9.2	36
12:00-13:00									431	4	114	136	685	20.4	7.7	46
13:00-14:00									543	4	142	227	916	25.2	10.3	31
14:00-15:00									559	1	146	217	923	23.6	10.4	36
15:00-16:00									557	1	139	176	873	20.3	9.8	41
16:00-17:00									533	1	118	137	789	17.5	8.9	48
17:00-18:00									532	2	79	118	731	16.4	8.2	80
18:00-19:00									399	1	45	82	527	15.7	5.9	84
全時間合計									5321	25	1420	2146	8912	24.4	100.0	674

断面別自動車交通量調査表

調査地点 : No.51 Y-337 (仮) 鳥浜町15地先

調査年月日 : 令和 5年11月28日(火) 天候:晴れ

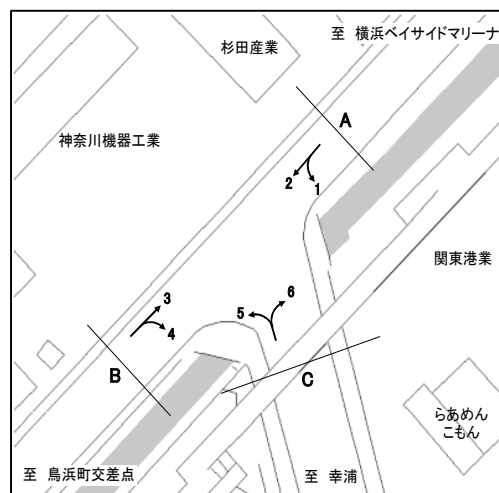

方向 種別 時間帯	B 流入部 (3+ 4)								B 流出部 (2+ 5)							
	乗用車 (台)	バス (台)	小型 貨物車 (台)	大型 貨物車 (台)	合計 (台)	大型車 混入率 (%)	時間 係数 (%)	二輪車 (台)	乗用車 (台)	バス (台)	小型 貨物車 (台)	大型 貨物車 (台)	合計 (台)	大型車 混入率 (%)	時間 係数 (%)	二輪車 (台)
7:00- 8:00	412	0	61	64	537	11.9	12.4	120	49	3	27	75	154	50.6	3.7	9
8:00- 9:00	353	0	57	87	497	17.5	11.5	105	41	2	52	127	222	58.1	5.4	7
9:00-10:00	149	0	56	101	306	33.0	7.1	25	53	1	62	161	277	58.5	6.7	4
10:00-11:00	280	1	69	109	459	24.0	10.6	20	70	1	73	96	240	40.4	5.8	4
11:00-12:00	283	1	69	118	471	25.3	10.9	24	123	1	56	106	286	37.4	6.9	14
12:00-13:00	217	1	62	64	344	18.9	8.0	20	194	2	44	63	303	21.5	7.4	25
13:00-14:00	229	0	76	100	405	24.7	9.4	19	271	3	62	90	426	21.8	10.3	15
14:00-15:00	225	1	58	103	387	26.9	9.0	14	285	0	83	109	477	22.9	11.6	21
15:00-16:00	186	0	54	65	305	21.3	7.1	10	336	0	45	72	453	15.9	11.0	33
16:00-17:00	161	0	47	58	266	21.8	6.2	13	346	0	34	54	434	12.4	10.5	34
17:00-18:00	116	1	35	40	192	21.4	4.4	12	437	1	40	26	504	5.4	12.2	85
18:00-19:00	94	0	21	31	146	21.2	3.4	15	309	1	19	17	346	5.2	8.4	67
全時間合計	2705	5	665	940	4315	21.9	100.0	397	2514	15	597	996	4122	24.5	100.0	318

方向 種別 時間帯									B 合計 (2+ 3+ 4+ 5)							
	乗用車 (台)	バス (台)	小型 貨物車 (台)	大型 貨物車 (台)	合計 (台)	大型車 混入率 (%)	時間 係数 (%)	二輪車 (台)	乗用車 (台)	バス (台)	小型 貨物車 (台)	大型 貨物車 (台)	合計 (台)	大型車 混入率 (%)	時間 係数 (%)	二輪車 (台)
7:00- 8:00									461	3	88	139	691	20.5	8.2	129
8:00- 9:00									394	2	109	214	719	30.0	8.5	112
9:00-10:00									202	1	118	262	583	45.1	6.9	29
10:00-11:00									350	2	142	205	699	29.6	8.3	24
11:00-12:00									406	2	125	224	757	29.9	9.0	38
12:00-13:00									411	3	106	127	647	20.1	7.7	45
13:00-14:00									500	3	138	190	831	23.2	9.8	34
14:00-15:00									510	1	141	212	864	24.7	10.2	35
15:00-16:00									522	0	99	137	758	18.1	9.0	43
16:00-17:00									507	0	81	112	700	16.0	8.3	47
17:00-18:00									553	2	75	66	696	9.8	8.2	97
18:00-19:00									403	1	40	48	492	10.0	5.8	82
全時間合計									5219	20	1262	1936	8437	23.2	100.0	715

断面別自動車交通量調査表

調査地点 : No.51 Y-337 (仮) 鳥浜町15地先

調査年月日 : 令和 5年11月28日(火) 天候:晴れ

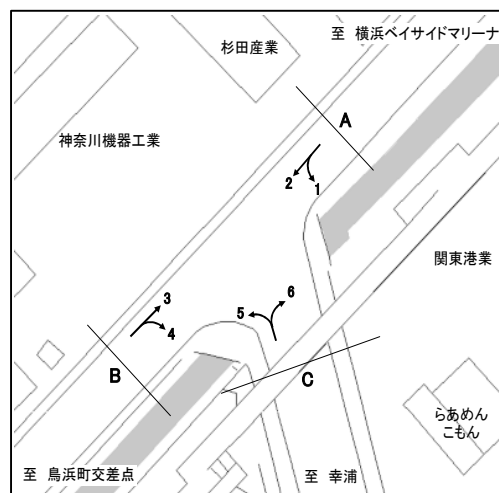

方向 種別 時間帯	C 流入部 (5+ 6)								C 流出部 (1+ 4)							
	乗用車 (台)	バス (台)	小型 貨物車 (台)	大型 貨物車 (台)	合計 (台)	大型車 混入率 (%)	時間 係数 (%)	二輪車 (台)	乗用車 (台)	バス (台)	小型 貨物車 (台)	大型 貨物車 (台)	合計 (台)	大型車 混入率 (%)	時間 係数 (%)	二輪車 (台)
7:00- 8:00	31	0	17	58	106	54.7	5.3	4	104	0	19	27	150	18.0	9.5	38
8:00- 9:00	25	0	42	74	141	52.5	7.0	8	58	0	18	67	143	46.9	9.1	17
9:00-10:00	29	0	36	110	175	62.9	8.7	1	38	0	33	87	158	55.1	10.0	8
10:00-11:00	36	0	30	80	146	54.8	7.3	3	25	0	29	83	137	60.6	8.7	3
11:00-12:00	33	1	40	89	163	55.2	8.1	2	31	0	35	82	148	55.4	9.4	6
12:00-13:00	42	0	23	54	119	45.4	5.9	5	32	1	41	53	127	42.5	8.0	6
13:00-14:00	37	1	44	90	172	52.9	8.6	5	46	0	40	71	157	45.2	9.9	2
14:00-15:00	52	0	50	100	202	49.5	10.1	5	47	0	33	87	167	52.1	10.6	0
15:00-16:00	51	1	55	105	212	50.0	10.6	3	38	0	35	60	133	45.1	8.4	1
16:00-17:00	66	1	32	86	185	47.0	9.2	10	42	0	23	49	114	43.0	7.2	3
17:00-18:00	143	0	22	61	226	27.0	11.3	33	24	0	8	37	69	53.6	4.4	8
18:00-19:00	111	0	14	33	158	20.9	7.9	20	25	0	9	43	77	55.8	4.9	8
全時間合計	656	4	405	940	2005	47.1	100.0	99	510	1	323	746	1580	47.3	100.0	100

方向 種別 時間帯									C 合計 (1+ 4+ 5+ 6)							
	乗用車 (台)	バス (台)	小型 貨物車 (台)	大型 貨物車 (台)	合計 (台)	大型車 混入率 (%)	時間 係数 (%)	二輪車 (台)	乗用車 (台)	バス (台)	小型 貨物車 (台)	大型 貨物車 (台)	合計 (台)	大型車 混入率 (%)	時間 係数 (%)	二輪車 (台)
7:00- 8:00									135	0	36	85	256	33.2	7.1	42
8:00- 9:00									83	0	60	141	284	49.6	7.9	25
9:00-10:00									67	0	69	197	333	59.2	9.3	9
10:00-11:00									61	0	59	163	283	57.6	7.9	6
11:00-12:00									64	1	75	171	311	55.3	8.7	8
12:00-13:00									74	1	64	107	246	43.9	6.9	11
13:00-14:00									83	1	84	161	329	49.2	9.2	7
14:00-15:00									99	0	83	187	369	50.7	10.3	5
15:00-16:00									89	1	90	165	345	48.1	9.6	4
16:00-17:00									108	1	55	135	299	45.5	8.3	13
17:00-18:00									167	0	30	98	295	33.2	8.2	41
18:00-19:00									136	0	23	76	235	32.3	6.6	28
全時間合計									1166	5	728	1686	3585	47.2	100.0	199

断面別自動車交通量調査表

調査地点 : No.52 Y-338 品濃町

調査年月日 : 令和 5年12月 7日(木) 天候:晴れ

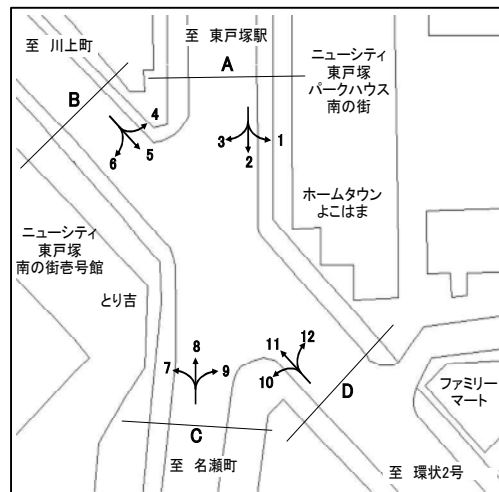

方向	A 流入部 (1+ 2+ 3)								A 流出部 (4+ 8+12)							
	乗用車 (台)	バス (台)	小型 貨物車 (台)	大型 貨物車 (台)	合計 (台)	大型車 混入率 (%)	時間 係数 (%)	二輪車 (台)	乗用車 (台)	バス (台)	小型 貨物車 (台)	大型 貨物車 (台)	合計 (台)	大型車 混入率 (%)	時間 係数 (%)	二輪車 (台)
7:00- 8:00	180	12	24	11	227	10.1	5.9	22	336	45	64	23	468	14.5	10.3	69
8:00- 9:00	224	13	39	17	293	10.2	7.6	22	338	53	73	26	490	16.1	10.8	50
9:00-10:00	155	15	37	15	222	13.5	5.8	16	287	36	40	32	395	17.2	8.7	26
10:00-11:00	226	14	30	18	288	11.1	7.5	17	303	37	45	26	411	15.3	9.1	33
11:00-12:00	248	13	46	18	325	9.5	8.5	24	249	37	34	29	349	18.9	7.7	41
12:00-13:00	252	10	56	18	336	8.3	8.8	29	255	31	35	24	345	15.9	7.6	43
13:00-14:00	242	13	49	20	324	10.2	8.4	17	250	33	44	14	341	13.8	7.5	21
14:00-15:00	245	12	45	11	313	7.3	8.2	16	239	43	41	12	335	16.4	7.4	29
15:00-16:00	241	18	40	7	306	8.2	8.0	22	263	31	37	13	344	12.8	7.6	20
16:00-17:00	331	16	61	7	415	5.5	10.8	30	273	39	47	9	368	13.0	8.1	30
17:00-18:00	305	12	47	4	368	4.3	9.6	47	276	35	33	11	355	13.0	7.8	43
18:00-19:00	365	12	44	2	423	3.3	11.0	53	264	31	30	1	326	9.8	7.2	35
全時間合計	3014	160	518	148	3840	8.0	100.0	315	3333	451	523	220	4527	14.8	100.0	440

方向	A 合計 (1+ 2+ 3+ 4+ 8+12)															
	乗用車 (台)	バス (台)	小型 貨物車 (台)	大型 貨物車 (台)	合計 (台)	大型車 混入率 (%)	時間 係数 (%)	二輪車 (台)	乗用車 (台)	バス (台)	小型 貨物車 (台)	大型 貨物車 (台)	合計 (台)	大型車 混入率 (%)	時間 係数 (%)	二輪車 (台)
7:00- 8:00									516	57	88	34	695	13.1	8.3	91
8:00- 9:00									562	66	112	43	783	13.9	9.4	72
9:00-10:00									442	51	77	47	617	15.9	7.4	42
10:00-11:00									529	51	75	44	699	13.6	8.4	50
11:00-12:00									497	50	80	47	674	14.4	8.1	65
12:00-13:00									507	41	91	42	681	12.2	8.1	72
13:00-14:00									492	46	93	34	665	12.0	7.9	38
14:00-15:00									484	55	86	23	648	12.0	7.7	45
15:00-16:00									504	49	77	20	650	10.6	7.8	42
16:00-17:00									604	55	108	16	783	9.1	9.4	60
17:00-18:00									581	47	80	15	723	8.6	8.6	90
18:00-19:00									629	43	74	3	749	6.1	9.0	88
全時間合計									6347	611	1041	368	8367	11.7	100.0	755

断面別自動車交通量調査表

調査地点 : No.52 Y-338 品濃町

調査年月日 : 令和 5年12月 7日(木) 天候:晴れ

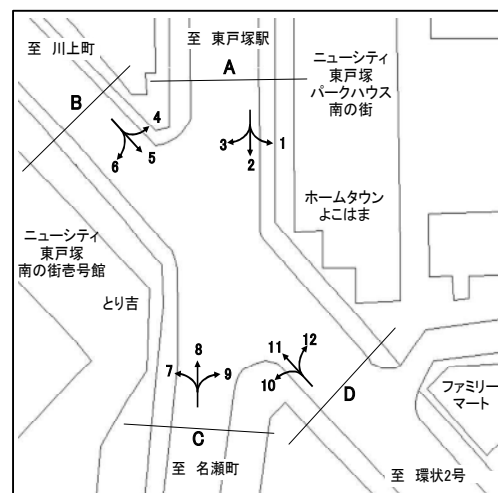

方向	B 流入部 (4+ 5+ 6)								B 流出部 (3+ 7+11)							
	乗用車 (台)	バス (台)	小型 貨物車 (台)	大型 貨物車 (台)	合計 (台)	大型車 混入率 (%)	時間 係数 (%)	二輪車 (台)	乗用車 (台)	バス (台)	小型 貨物車 (台)	大型 貨物車 (台)	合計 (台)	大型車 混入率 (%)	時間 係数 (%)	二輪車 (台)
7:00- 8:00	126	4	25	21	176	14.2	6.0	16	133	1	31	14	179	8.4	5.2	43
8:00- 9:00	183	9	55	13	260	8.5	8.9	19	209	8	70	20	307	9.1	8.8	46
9:00-10:00	220	13	39	24	296	12.5	10.1	11	159	5	51	17	232	9.5	6.7	20
10:00-11:00	207	10	36	19	272	10.7	9.3	21	206	4	52	27	289	10.7	8.3	26
11:00-12:00	161	4	36	19	220	10.5	7.5	20	208	4	40	11	263	5.7	7.6	22
12:00-13:00	188	3	28	14	233	7.3	8.0	15	217	2	44	16	279	6.5	8.0	31
13:00-14:00	157	7	32	11	207	8.7	7.1	12	207	6	40	14	267	7.5	7.7	13
14:00-15:00	185	12	34	9	240	8.8	8.2	12	249	7	56	20	332	8.1	9.6	15
15:00-16:00	204	19	26	9	258	10.9	8.8	12	249	7	60	12	328	5.8	9.4	21
16:00-17:00	212	8	45	6	271	5.2	9.2	21	303	6	70	12	391	4.6	11.3	12
17:00-18:00	220	3	37	6	266	3.4	9.1	34	267	2	46	10	325	3.7	9.4	23
18:00-19:00	197	3	26	5	231	3.5	7.9	29	255	3	21	2	281	1.8	8.1	23
全時間合計	2260	95	419	156	2930	8.6	100.0	222	2662	55	581	175	3473	6.6	100.0	295

方向									B 合計 (3+ 4+ 5+ 6+ 7+11)							
	乗用車 (台)	バス (台)	小型 貨物車 (台)	大型 貨物車 (台)	合計 (台)	大型車 混入率 (%)	時間 係数 (%)	二輪車 (台)	乗用車 (台)	バス (台)	小型 貨物車 (台)	大型 貨物車 (台)	合計 (台)	大型車 混入率 (%)	時間 係数 (%)	二輪車 (台)
7:00- 8:00									259	5	56	35	355	11.3	5.5	59
8:00- 9:00									392	17	125	33	567	8.8	8.9	65
9:00-10:00									379	18	90	41	528	11.2	8.2	31
10:00-11:00									413	14	88	46	561	10.7	8.8	47
11:00-12:00									369	8	76	30	483	7.9	7.5	42
12:00-13:00									405	5	72	30	512	6.8	8.0	46
13:00-14:00									364	13	72	25	474	8.0	7.4	25
14:00-15:00									434	19	90	29	572	8.4	8.9	27
15:00-16:00									453	26	86	21	586	8.0	9.2	33
16:00-17:00									515	14	115	18	662	4.8	10.3	33
17:00-18:00									487	5	83	16	591	3.6	9.2	57
18:00-19:00									452	6	47	7	512	2.5	8.0	52
全時間合計									4922	150	1000	331	6403	7.5	100.0	517

断面別自動車交通量調査表

調査地点 : No.52 Y-338 品濃町

調査年月日 : 令和 5年12月 7日(木) 天候:晴れ

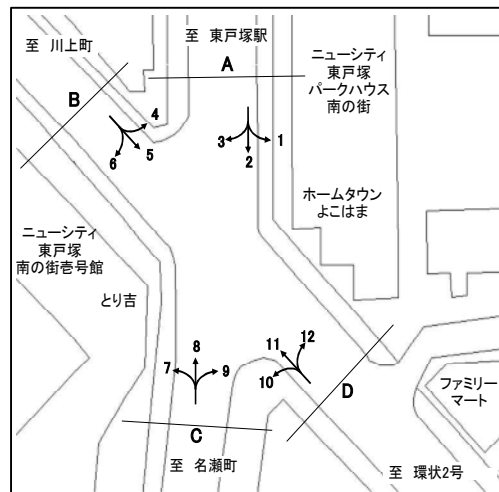

方向 種別 時間帯	C 流入部 (7+ 8+ 9)								C 流出部 (2+ 6+10)							
	乗用車 (台)	バス (台)	小型 貨物車 (台)	大型 貨物車 (台)	合計 (台)	大型車 混入率 (%)	時間 係数 (%)	二輪車 (台)	乗用車 (台)	バス (台)	小型 貨物車 (台)	大型 貨物車 (台)	合計 (台)	大型車 混入率 (%)	時間 係数 (%)	二輪車 (台)
7:00- 8:00	278	17	57	14	366	8.5	9.8	47	142	10	25	9	186	10.2	6.2	10
8:00- 9:00	284	21	68	28	401	12.2	10.7	48	188	10	29	20	247	12.1	8.2	13
9:00-10:00	232	12	42	30	316	13.3	8.4	29	130	17	29	21	197	19.3	6.5	17
10:00-11:00	260	12	49	23	344	10.2	9.2	29	175	11	31	14	231	10.8	7.7	11
11:00-12:00	214	14	29	22	279	12.9	7.4	28	196	10	34	17	257	10.5	8.5	20
12:00-13:00	206	11	35	13	265	9.1	7.1	42	194	8	39	11	252	7.5	8.4	23
13:00-14:00	224	12	43	8	287	7.0	7.6	15	191	9	44	12	256	8.2	8.5	16
14:00-15:00	223	19	56	20	318	12.3	8.5	23	188	11	33	12	244	9.4	8.1	11
15:00-16:00	239	10	46	12	307	7.2	8.2	24	191	20	23	10	244	12.3	8.1	19
16:00-17:00	248	15	47	11	321	8.1	8.6	26	240	12	48	5	305	5.6	10.1	33
17:00-18:00	257	11	32	7	307	5.9	8.2	34	226	10	33	2	271	4.4	9.0	36
18:00-19:00	202	14	25	0	241	5.8	6.4	22	265	10	38	5	318	4.7	10.6	43
全時間合計	2867	168	529	188	3752	9.5	100.0	367	2326	138	406	138	3008	9.2	100.0	252

方向 種別 時間帯									C 合計 (2+ 6+ 7+ 8+ 9+10)							
	乗用車 (台)	バス (台)	小型 貨物車 (台)	大型 貨物車 (台)	合計 (台)	大型車 混入率 (%)	時間 係数 (%)	二輪車 (台)	乗用車 (台)	バス (台)	小型 貨物車 (台)	大型 貨物車 (台)	合計 (台)	大型車 混入率 (%)	時間 係数 (%)	二輪車 (台)
7:00- 8:00									420	27	82	23	552	9.1	8.2	57
8:00- 9:00									472	31	97	48	648	12.2	9.6	61
9:00-10:00									362	29	71	51	513	15.6	7.6	46
10:00-11:00									435	23	80	37	575	10.4	8.5	40
11:00-12:00									410	24	63	39	536	11.8	7.9	48
12:00-13:00									400	19	74	24	517	8.3	7.6	65
13:00-14:00									415	21	87	20	543	7.6	8.0	31
14:00-15:00									411	30	89	32	562	11.0	8.3	34
15:00-16:00									430	30	69	22	551	9.4	8.2	43
16:00-17:00									488	27	95	16	626	6.9	9.3	59
17:00-18:00									483	21	65	9	578	5.2	8.6	70
18:00-19:00									467	24	63	5	559	5.2	8.3	65
全時間合計									5193	306	935	326	6760	9.3	100.0	619

断面別自動車交通量調査表

調査地点 : No.52 Y-338 品濃町

調査年月日 : 令和 5年12月 7日(木) 天候:晴れ

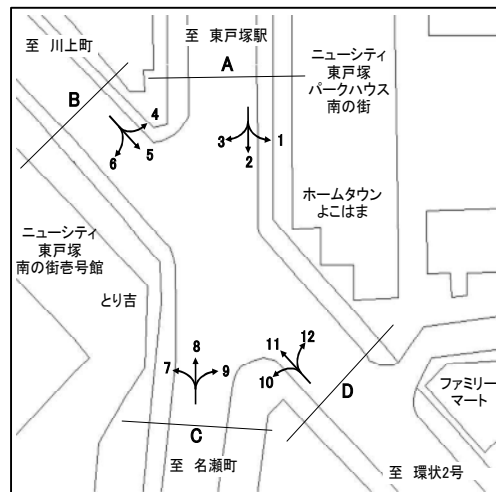

方向 種別 時間帯	D 流入部(10+11+12)								D 流出部(1+ 5+ 9)							
	乗用車 (台)	バス (台)	小型 貨物車 (台)	大型 貨物車 (台)	合計 (台)	大型車 混入率 (%)	時間 係数 (%)	二輪車 (台)	乗用車 (台)	バス (台)	小型 貨物車 (台)	大型 貨物車 (台)	合計 (台)	大型車 混入率 (%)	時間 係数 (%)	二輪車 (台)
7:00- 8:00	118	25	25	9	177	19.2	7.4	43	91	2	11	9	113	9.7	5.9	6
8:00- 9:00	144	31	38	14	227	19.8	9.5	35	100	3	28	6	137	6.6	7.2	15
9:00-10:00	115	21	31	15	182	19.8	7.6	18	146	3	29	14	192	8.9	10.1	11
10:00-11:00	122	21	41	18	202	19.3	8.4	17	131	5	28	11	175	9.1	9.2	14
11:00-12:00	128	20	22	8	178	15.7	7.4	26	98	0	25	10	133	7.5	7.0	15
12:00-13:00	137	19	18	9	183	15.3	7.7	28	117	2	19	3	141	3.5	7.4	17
13:00-14:00	120	19	26	7	172	15.1	7.2	19	95	3	22	6	126	7.1	6.6	13
14:00-15:00	139	25	25	7	196	16.3	8.2	17	116	7	30	3	156	6.4	8.2	13
15:00-16:00	150	22	25	10	207	15.5	8.7	16	131	11	17	3	162	8.6	8.5	14
16:00-17:00	176	20	42	6	244	10.7	10.2	9	151	2	30	4	187	3.2	9.8	11
17:00-18:00	155	22	26	7	210	13.8	8.8	17	168	1	30	1	200	1.0	10.5	30
18:00-19:00	175	18	17	3	213	9.9	8.9	31	155	3	23	2	183	2.7	9.6	34
全時間合計	1679	263	336	113	2391	15.7	100.0	276	1499	42	292	72	1905	6.0	100.0	193

方向 種別 時間帯	D 流入部(10+11+12)								D 流出部(1+ 5+ 9)								D 合計 (1+ 5+ 9+10+11+12)							
	乗用車 (台)	バス (台)	小型 貨物車 (台)	大型 貨物車 (台)	合計 (台)	大型車 混入率 (%)	時間 係数 (%)	二輪車 (台)	乗用車 (台)	バス (台)	小型 貨物車 (台)	大型 貨物車 (台)	合計 (台)	大型車 混入率 (%)	時間 係数 (%)	二輪車 (台)	乗用車 (台)	バス (台)	小型 貨物車 (台)	大型 貨物車 (台)	合計 (台)	大型車 混入率 (%)	時間 係数 (%)	二輪車 (台)
7:00- 8:00									209	27	36	18	290	15.5	6.8	49								
8:00- 9:00									244	34	66	20	364	14.8	8.5	50								
9:00-10:00									261	24	60	29	374	14.2	8.7	29								
10:00-11:00									253	26	69	29	377	14.6	8.8	31								
11:00-12:00									226	20	47	18	311	12.2	7.2	41								
12:00-13:00									254	21	37	12	324	10.2	7.5	45								
13:00-14:00									215	22	48	13	298	11.7	6.9	32								
14:00-15:00									255	32	55	10	352	11.9	8.2	30								
15:00-16:00									281	33	42	13	369	12.5	8.6	30								
16:00-17:00									327	22	72	10	431	7.4	10.0	20								
17:00-18:00									323	23	56	8	410	7.6	9.5	47								
18:00-19:00									330	21	40	5	396	6.6	9.2	65								
全時間合計									3178	305	628	185	4296	11.4	100.0	469								

断面別自動車交通量調査表

調査地点 : No.53 Y-339 (仮) 住友電工南門前

調査年月日 : 令和 5年12月 5日(火) 天候:曇り

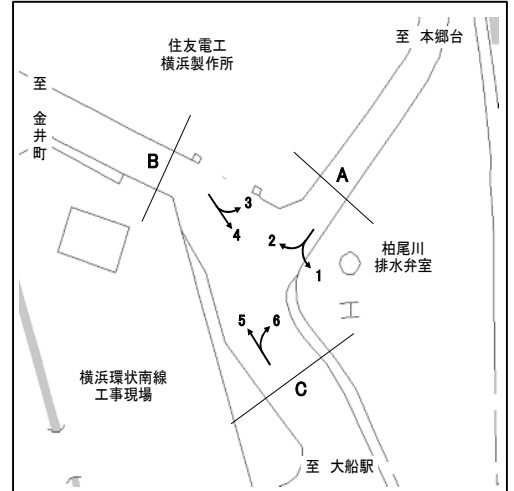

方向 種別 時間帯	A 流入部 (1+ 2)								A 流出部 (3+ 6)							
	乗用車 (台)	バス (台)	小型 貨物車 (台)	大型 貨物車 (台)	合計 (台)	大型車 混入率 (%)	時間 係数 (%)	二輪車 (台)	乗用車 (台)	バス (台)	小型 貨物車 (台)	大型 貨物車 (台)	合計 (台)	大型車 混入率 (%)	時間 係数 (%)	二輪車 (台)
7:00- 8:00	239	4	37	5	285	3.2	11.6	66	191	3	61	3	258	2.3	10.2	37
8:00- 9:00	212	3	90	13	318	5.0	13.0	55	193	4	60	7	264	4.2	10.4	30
9:00-10:00	159	2	87	19	267	7.9	10.9	29	151	4	72	22	249	10.4	9.8	12
10:00-11:00	131	4	65	17	217	9.7	8.9	14	124	3	55	15	197	9.1	7.8	12
11:00-12:00	112	5	44	9	170	8.2	6.9	19	112	6	42	13	173	11.0	6.8	12
12:00-13:00	108	3	35	11	157	8.9	6.4	14	110	8	41	7	166	9.0	6.5	14
13:00-14:00	95	2	31	8	136	7.4	5.6	9	123	2	46	13	184	8.2	7.3	10
14:00-15:00	110	2	33	15	160	10.6	6.5	13	115	5	47	9	176	8.0	6.9	18
15:00-16:00	95	4	52	12	163	9.8	6.7	12	155	3	48	11	217	6.5	8.6	20
16:00-17:00	125	5	47	7	184	6.5	7.5	13	155	6	50	14	225	8.9	8.9	11
17:00-18:00	165	6	46	9	226	6.6	9.2	32	185	3	43	9	240	5.0	9.5	28
18:00-19:00	140	4	22	1	167	3.0	6.8	21	140	4	36	7	187	5.9	7.4	22
全時間合計	1691	44	589	126	2450	6.9	100.0	297	1754	51	601	130	2536	7.1	100.0	226

方向 種別 時間帯									A 合計 (1+ 2+ 3+ 6)							
	乗用車 (台)	バス (台)	小型 貨物車 (台)	大型 貨物車 (台)	合計 (台)	大型車 混入率 (%)	時間 係数 (%)	二輪車 (台)	乗用車 (台)	バス (台)	小型 貨物車 (台)	大型 貨物車 (台)	合計 (台)	大型車 混入率 (%)	時間 係数 (%)	二輪車 (台)
7:00- 8:00									430	7	98	8	543	2.8	10.9	103
8:00- 9:00									405	7	150	20	582	4.6	11.7	85
9:00-10:00									310	6	159	41	516	9.1	10.3	41
10:00-11:00									255	7	120	32	414	9.4	8.3	26
11:00-12:00									224	11	86	22	343	9.6	6.9	31
12:00-13:00									218	11	76	18	323	9.0	6.5	28
13:00-14:00									218	4	77	21	320	7.8	6.4	19
14:00-15:00									225	7	80	24	336	9.2	6.7	31
15:00-16:00									250	7	100	23	380	7.9	7.6	32
16:00-17:00									280	11	97	21	409	7.8	8.2	24
17:00-18:00									350	9	89	18	466	5.8	9.3	60
18:00-19:00									280	8	58	8	354	4.5	7.1	43
全時間合計									3445	95	1190	256	4986	7.0	100.0	523

断面別自動車交通量調査表

調査地点 : No.53 Y-339 (仮) 住友電工南門前

調査年月日 : 令和 5年12月 5日(火) 天候:曇り

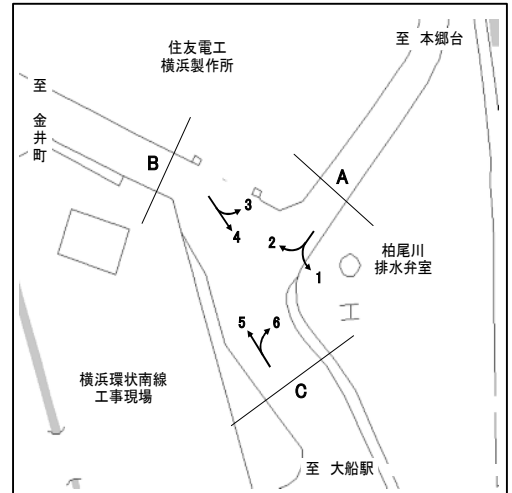

方向 種別 時間帯	B 流入部 (3+ 4)								B 流出部 (2+ 5)							
	乗用車 (台)	バス (台)	小型 貨物車 (台)	大型 貨物車 (台)	合計 (台)	大型車 混入率 (%)	時間 係数 (%)	二輪車 (台)	乗用車 (台)	バス (台)	小型 貨物車 (台)	大型 貨物車 (台)	合計 (台)	大型車 混入率 (%)	時間 係数 (%)	二輪車 (台)
7:00- 8:00	172	1	49	13	235	6.0	10.1	42	183	8	60	13	264	8.0	11.3	35
8:00- 9:00	170	0	58	19	247	7.7	10.6	33	154	8	60	22	244	12.3	10.4	24
9:00-10:00	171	2	76	18	267	7.5	11.5	10	113	6	62	15	196	10.7	8.4	16
10:00-11:00	135	2	57	23	217	11.5	9.3	11	107	4	34	10	155	9.0	6.6	9
11:00-12:00	104	5	40	14	163	11.7	7.0	5	115	4	43	19	181	12.7	7.7	2
12:00-13:00	99	3	39	7	148	6.8	6.4	10	104	2	37	6	149	5.4	6.4	10
13:00-14:00	112	5	34	16	167	12.6	7.2	7	90	1	48	18	157	12.1	6.7	5
14:00-15:00	99	2	37	12	150	9.3	6.5	5	117	3	44	20	184	12.5	7.9	13
15:00-16:00	96	2	33	12	143	9.8	6.2	10	106	4	55	25	190	15.3	8.1	11
16:00-17:00	122	6	42	13	183	10.4	7.9	11	141	7	48	11	207	8.7	8.8	21
17:00-18:00	164	9	45	11	229	8.7	9.8	31	220	4	27	15	266	7.1	11.4	48
18:00-19:00	132	6	25	13	176	10.8	7.6	25	118	3	25	3	149	4.0	6.4	20
全時間合計	1576	43	535	171	2325	9.2	100.0	200	1568	54	543	177	2342	9.9	100.0	214

方向 種別 時間帯									B 合計 (2+ 3+ 4+ 5)							
	乗用車 (台)	バス (台)	小型 貨物車 (台)	大型 貨物車 (台)	合計 (台)	大型車 混入率 (%)	時間 係数 (%)	二輪車 (台)	乗用車 (台)	バス (台)	小型 貨物車 (台)	大型 貨物車 (台)	合計 (台)	大型車 混入率 (%)	時間 係数 (%)	二輪車 (台)
7:00- 8:00									355	9	109	26	499	7.0	10.7	77
8:00- 9:00									324	8	118	41	491	10.0	10.5	57
9:00-10:00									284	8	138	33	463	8.9	9.9	26
10:00-11:00									242	6	91	33	372	10.5	8.0	20
11:00-12:00									219	9	83	33	344	12.2	7.4	7
12:00-13:00									203	5	76	13	297	6.1	6.4	20
13:00-14:00									202	6	82	34	324	12.3	6.9	12
14:00-15:00									216	5	81	32	334	11.1	7.2	18
15:00-16:00									202	6	88	37	333	12.9	7.1	21
16:00-17:00									263	13	90	24	390	9.5	8.4	32
17:00-18:00									384	13	72	26	495	7.9	10.6	79
18:00-19:00									250	9	50	16	325	7.7	7.0	45
全時間合計									3144	97	1078	348	4667	9.5	100.0	414

断面別自動車交通量調査表

調査地点 : No.53 Y-339 (仮) 住友電工南門前

調査年月日 : 令和 5年12月 5日(火) 天候:曇り

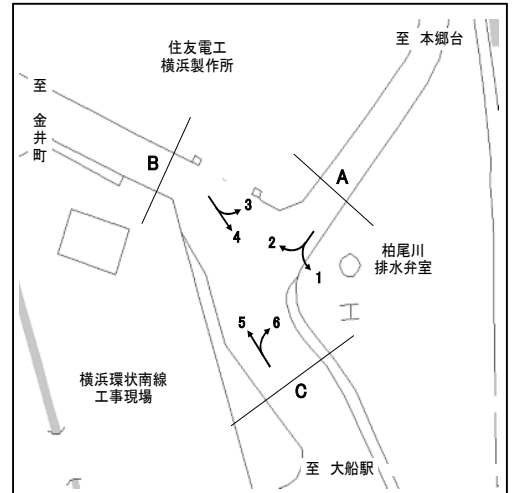

方向 種別 時間帯	C 流入部 (5+ 6)								C 流出部 (1+ 4)							
	乗用車 (台)	バス (台)	小型 貨物車 (台)	大型 貨物車 (台)	合計 (台)	大型車 混入率 (%)	時間 係数 (%)	二輪車 (台)	乗用車 (台)	バス (台)	小型 貨物車 (台)	大型 貨物車 (台)	合計 (台)	大型車 混入率 (%)	時間 係数 (%)	二輪車 (台)
7:00- 8:00	250	11	92	12	365	6.3	10.8	40	287	5	57	14	363	5.2	11.1	76
8:00- 9:00	232	12	74	22	340	10.0	10.1	26	267	3	102	25	397	7.1	12.1	60
9:00-10:00	191	8	69	29	297	12.5	8.8	17	257	2	98	29	386	8.0	11.8	28
10:00-11:00	158	2	58	19	237	8.9	7.0	13	193	1	91	34	319	11.0	9.8	17
11:00-12:00	177	2	55	24	258	10.1	7.6	13	166	2	54	15	237	7.2	7.2	23
12:00-13:00	145	5	56	11	217	7.4	6.4	15	138	1	52	16	207	8.2	6.3	15
13:00-14:00	140	2	68	17	227	8.4	6.7	9	134	6	39	10	189	8.5	5.8	10
14:00-15:00	173	6	64	20	263	9.9	7.8	24	150	2	43	18	213	9.4	6.5	11
15:00-16:00	197	3	76	31	307	11.1	9.1	23	127	2	58	19	206	10.2	6.3	14
16:00-17:00	212	5	75	21	313	8.3	9.3	22	163	3	66	16	248	7.7	7.6	14
17:00-18:00	283	3	39	13	338	4.7	10.0	46	207	11	60	9	287	7.0	8.8	33
18:00-19:00	160	4	44	3	211	3.3	6.3	21	174	7	30	7	218	6.4	6.7	25
全時間合計	2318	63	770	222	3373	8.4	100.0	269	2263	45	750	212	3270	7.9	100.0	326

方向 種別 時間帯									C 合計 (1+ 4+ 5+ 6)							
	乗用車 (台)	バス (台)	小型 貨物車 (台)	大型 貨物車 (台)	合計 (台)	大型車 混入率 (%)	時間 係数 (%)	二輪車 (台)	乗用車 (台)	バス (台)	小型 貨物車 (台)	大型 貨物車 (台)	合計 (台)	大型車 混入率 (%)	時間 係数 (%)	二輪車 (台)
7:00- 8:00									537	16	149	26	728	5.8	11.0	116
8:00- 9:00									499	15	176	47	737	8.4	11.1	86
9:00-10:00									448	10	167	58	683	10.0	10.3	45
10:00-11:00									351	3	149	53	556	10.1	8.4	30
11:00-12:00									343	4	109	39	495	8.7	7.5	36
12:00-13:00									283	6	108	27	424	7.8	6.4	30
13:00-14:00									274	8	107	27	416	8.4	6.3	19
14:00-15:00									323	8	107	38	476	9.7	7.2	35
15:00-16:00									324	5	134	50	513	10.7	7.7	37
16:00-17:00									375	8	141	37	561	8.0	8.4	36
17:00-18:00									490	14	99	22	625	5.8	9.4	79
18:00-19:00									334	11	74	10	429	4.9	6.5	46
全時間合計									4581	108	1520	434	6643	8.2	100.0	595

断面別自動車交通量調査表

調査地点 : No.54 Y-167 飯島跨線橋入口

調査年月日 : 令和 5年12月 5日(火) 天候:曇り

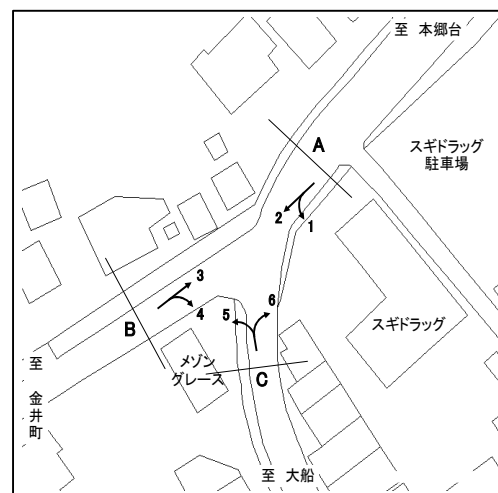

方向 種別 時間帯	A 流入部 (1+ 2)								A 流出部 (3+ 6)							
	乗用車 (台)	バス (台)	小型 貨物車 (台)	大型 貨物車 (台)	合計 (台)	大型車 混入率 (%)	時間 係数 (%)	二輪車 (台)	乗用車 (台)	バス (台)	小型 貨物車 (台)	大型 貨物車 (台)	合計 (台)	大型車 混入率 (%)	時間 係数 (%)	二輪車 (台)
7:00- 8:00	273	6	92	17	388	5.9	10.0	57	247	12	79	11	349	6.6	7.9	44
8:00- 9:00	253	9	78	29	369	10.3	9.5	49	259	10	93	31	393	10.4	8.9	21
9:00-10:00	241	5	72	53	371	15.6	9.6	22	226	9	74	53	362	17.1	8.2	23
10:00-11:00	214	7	70	33	324	12.3	8.4	16	226	9	81	62	378	18.8	8.5	21
11:00-12:00	213	8	61	37	319	14.1	8.2	26	228	6	83	50	367	15.3	8.3	19
12:00-13:00	168	3	52	15	238	7.6	6.1	29	231	5	68	27	331	9.7	7.5	31
13:00-14:00	172	6	76	17	271	8.5	7.0	29	218	5	88	15	326	6.1	7.3	30
14:00-15:00	211	8	69	23	311	10.0	8.0	19	201	12	81	28	322	12.4	7.3	23
15:00-16:00	220	9	65	19	313	8.9	8.1	25	288	9	76	15	388	6.2	8.7	33
16:00-17:00	235	8	68	10	321	5.6	8.3	25	311	11	97	18	437	6.6	9.8	24
17:00-18:00	262	7	79	5	353	3.4	9.1	27	336	9	94	12	451	4.7	10.2	64
18:00-19:00	232	10	45	7	294	5.8	7.6	39	268	9	50	9	336	5.4	7.6	44
全時間合計	2694	86	827	265	3872	9.1	100.0	363	3039	106	964	331	4440	9.8	100.0	377

方向 種別 時間帯									A 合計 (1+ 2+ 3+ 6)							
	乗用車 (台)	バス (台)	小型 貨物車 (台)	大型 貨物車 (台)	合計 (台)	大型車 混入率 (%)	時間 係数 (%)	二輪車 (台)	乗用車 (台)	バス (台)	小型 貨物車 (台)	大型 貨物車 (台)	合計 (台)	大型車 混入率 (%)	時間 係数 (%)	二輪車 (台)
7:00- 8:00									520	18	171	28	737	6.2	8.9	101
8:00- 9:00									512	19	171	60	762	10.4	9.2	70
9:00-10:00									467	14	146	106	733	16.4	8.8	45
10:00-11:00									440	16	151	95	702	15.8	8.4	37
11:00-12:00									441	14	144	87	686	14.7	8.3	45
12:00-13:00									399	8	120	42	569	8.8	6.8	60
13:00-14:00									390	11	164	32	597	7.2	7.2	59
14:00-15:00									412	20	150	51	633	11.2	7.6	42
15:00-16:00									508	18	141	34	701	7.4	8.4	58
16:00-17:00									546	19	165	28	758	6.2	9.1	49
17:00-18:00									598	16	173	17	804	4.1	9.7	91
18:00-19:00									500	19	95	16	630	5.6	7.6	83
全時間合計									5733	192	1791	596	8312	9.5	100.0	740

断面別自動車交通量調査表

調査地点 : No.54 Y-167 飯島跨線橋入口

調査年月日 : 令和 5年12月 5日(火) 天候:曇り

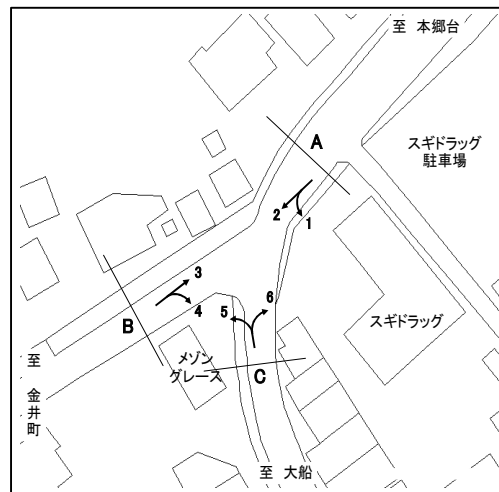

方向 種別 時間帯	B 流入部 (3+ 4)								B 流出部 (2+ 5)							
	乗用車 (台)	バス (台)	小型 貨物車 (台)	大型 貨物車 (台)	合計 (台)	大型車 混入率 (%)	時間 係数 (%)	二輪車 (台)	乗用車 (台)	バス (台)	小型 貨物車 (台)	大型 貨物車 (台)	合計 (台)	大型車 混入率 (%)	時間 係数 (%)	二輪車 (台)
7:00- 8:00	164	4	57	5	230	3.9	9.0	21	182	3	53	11	249	5.6	10.9	25
8:00- 9:00	178	2	68	27	275	10.5	10.7	9	177	5	48	20	250	10.0	10.9	26
9:00-10:00	147	2	46	41	236	18.2	9.2	14	144	2	46	38	230	17.4	10.0	12
10:00-11:00	142	4	58	44	248	19.4	9.7	7	111	3	43	29	186	17.2	8.1	8
11:00-12:00	106	3	61	35	205	18.5	8.0	6	110	7	48	35	200	21.0	8.7	12
12:00-13:00	98	3	43	24	168	16.1	6.5	12	97	1	29	11	138	8.7	6.0	10
13:00-14:00	106	1	50	14	171	8.8	6.7	17	99	1	44	13	157	8.9	6.8	11
14:00-15:00	96	5	45	19	165	14.5	6.4	11	115	7	40	19	181	14.4	7.9	8
15:00-16:00	139	7	36	9	191	8.4	7.4	19	108	3	37	13	161	9.9	7.0	13
16:00-17:00	143	4	53	16	216	9.3	8.4	11	127	3	43	4	177	4.0	7.7	13
17:00-18:00	192	4	55	8	259	4.6	10.1	25	161	3	48	4	216	3.2	9.4	9
18:00-19:00	160	8	32	5	205	6.3	8.0	16	121	1	20	5	147	4.1	6.4	17
全時間合計	1671	47	604	247	2569	11.4	100.0	168	1552	39	499	202	2292	10.5	100.0	164

方向 種別 時間帯	B 流入部 (3+ 4)								B 合計 (2+ 3+ 4+ 5)							
	乗用車 (台)	バス (台)	小型 貨物車 (台)	大型 貨物車 (台)	合計 (台)	大型車 混入率 (%)	時間 係数 (%)	二輪車 (台)	乗用車 (台)	バス (台)	小型 貨物車 (台)	大型 貨物車 (台)	合計 (台)	大型車 混入率 (%)	時間 係数 (%)	二輪車 (台)
7:00- 8:00									346	7	110	16	479	4.8	9.9	46
8:00- 9:00									355	7	116	47	525	10.3	10.8	35
9:00-10:00									291	4	92	79	466	17.8	9.6	26
10:00-11:00									253	7	101	73	434	18.4	8.9	15
11:00-12:00									216	10	109	70	405	19.8	8.3	18
12:00-13:00									195	4	72	35	306	12.7	6.3	22
13:00-14:00									205	2	94	27	328	8.8	6.7	28
14:00-15:00									211	12	85	38	346	14.5	7.1	19
15:00-16:00									247	10	73	22	352	9.1	7.2	32
16:00-17:00									270	7	96	20	393	6.9	8.1	24
17:00-18:00									353	7	103	12	475	4.0	9.8	34
18:00-19:00									281	9	52	10	352	5.4	7.2	33
全時間合計									3223	86	1103	449	4861	11.0	100.0	332

断面別自動車交通量調査表

調査地点 : No.54 Y-167 飯島跨線橋入口

調査年月日 : 令和 5年12月 5日(火) 天候:曇り



方向 種別 時間帯	C 流入部 (5+ 6)								C 流出部 (1+ 4)							
	乗用車 (台)	バス (台)	小型 貨物車 (台)	大型 貨物車 (台)	合計 (台)	大型車 混入率 (%)	時間 係数 (%)	二輪車 (台)	乗用車 (台)	バス (台)	小型 貨物車 (台)	大型 貨物車 (台)	合計 (台)	大型車 混入率 (%)	時間 係数 (%)	二輪車 (台)
7:00- 8:00	103	14	28	7	152	13.8	6.5	24	111	9	45	7	172	9.3	8.3	33
8:00- 9:00	109	14	28	9	160	14.4	6.8	12	104	10	33	14	161	14.9	7.8	23
9:00-10:00	117	10	39	18	184	15.2	7.8	10	135	6	37	21	199	13.6	9.7	11
10:00-11:00	102	8	38	25	173	19.1	7.4	15	121	7	42	11	181	9.9	8.8	9
11:00-12:00	138	6	41	22	207	13.5	8.8	16	119	4	32	9	164	7.9	8.0	17
12:00-13:00	152	5	31	8	196	6.6	8.3	21	90	5	29	9	133	10.5	6.5	21
13:00-14:00	126	6	52	5	189	5.8	8.0	15	87	7	46	8	148	10.1	7.2	20
14:00-15:00	129	13	42	15	199	14.1	8.5	13	120	7	35	10	172	9.9	8.3	12
15:00-16:00	177	7	44	8	236	6.4	10.0	16	140	11	32	8	191	9.9	9.3	14
16:00-17:00	193	10	49	5	257	5.8	10.9	16	133	8	30	9	180	9.4	8.7	15
17:00-18:00	178	11	42	6	237	7.2	10.1	39	135	10	34	3	182	7.1	8.8	18
18:00-19:00	127	9	20	7	163	9.8	6.9	30	130	17	27	5	179	12.3	8.7	24
全時間合計	1651	113	454	135	2353	10.5	100.0	227	1425	101	422	114	2062	10.4	100.0	217

方向 種別 時間帯	C 流入部 (5+ 6)								C 流出部 (1+ 4)								C 合計 (1+ 4+ 5+ 6)							
	乗用車 (台)	バス (台)	小型 貨物車 (台)	大型 貨物車 (台)	合計 (台)	大型車 混入率 (%)	時間 係数 (%)	二輪車 (台)	乗用車 (台)	バス (台)	小型 貨物車 (台)	大型 貨物車 (台)	合計 (台)	大型車 混入率 (%)	時間 係数 (%)	二輪車 (台)	乗用車 (台)	バス (台)	小型 貨物車 (台)	大型 貨物車 (台)	合計 (台)	大型車 混入率 (%)	時間 係数 (%)	二輪車 (台)
7:00- 8:00									214	23	73	14	324	11.4	7.3	57								
8:00- 9:00									213	24	61	23	321	14.6	7.3	35								
9:00-10:00									252	16	76	39	383	14.4	8.7	21								
10:00-11:00									223	15	80	36	354	14.4	8.0	24								
11:00-12:00									257	10	73	31	371	11.1	8.4	33								
12:00-13:00									242	10	60	17	329	8.2	7.5	42								
13:00-14:00									213	13	98	13	337	7.7	7.6	35								
14:00-15:00									249	20	77	25	371	12.1	8.4	25								
15:00-16:00									317	18	76	16	427	8.0	9.7	30								
16:00-17:00									326	18	79	14	437	7.3	9.9	31								
17:00-18:00									313	21	76	9	419	7.2	9.5	57								
18:00-19:00									257	26	47	12	342	11.1	7.7	54								
全時間合計									3076	214	876	249	4415	10.5	100.0	444								

断面別自動車交通量調査表

調査地点 : No.55 Y-340 飯島南谷

調査年月日 : 令和 5年12月 5日(火) 天候:曇り

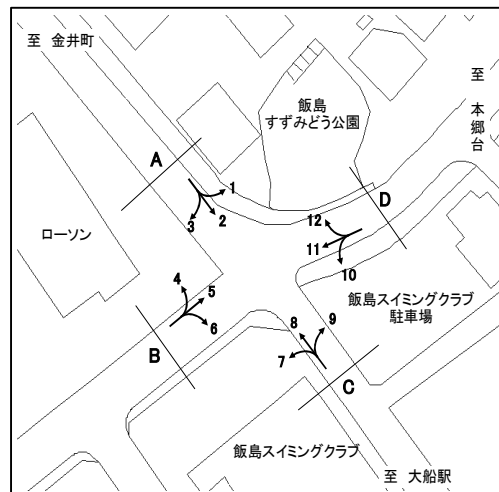

方向 種別 時間帯	A 流入部 (1+ 2+ 3)								A 流出部 (4+ 8+12)							
	乗用車 (台)	バス (台)	小型 貨物車 (台)	大型 貨物車 (台)	合計 (台)	大型車 混入率 (%)	時間 係数 (%)	二輪車 (台)	乗用車 (台)	バス (台)	小型 貨物車 (台)	大型 貨物車 (台)	合計 (台)	大型車 混入率 (%)	時間 係数 (%)	二輪車 (台)
7:00- 8:00	183	3	58	3	247	2.4	9.3	22	179	4	65	12	260	6.2	10.0	35
8:00- 9:00	178	5	69	14	266	7.1	10.0	17	194	7	63	14	278	7.6	10.6	30
9:00-10:00	147	5	72	27	251	12.7	9.4	10	154	8	79	20	261	10.7	10.0	14
10:00-11:00	127	5	68	23	223	12.6	8.4	12	145	4	67	21	237	10.5	9.1	13
11:00-12:00	113	5	58	8	184	7.1	6.9	8	117	6	66	11	200	8.5	7.7	14
12:00-13:00	106	5	51	6	168	6.5	6.3	10	106	5	43	10	164	9.1	6.3	17
13:00-14:00	119	2	58	15	194	8.8	7.3	12	96	2	61	10	169	7.1	6.5	12
14:00-15:00	107	5	58	10	180	8.3	6.7	20	108	11	48	13	180	13.3	6.9	13
15:00-16:00	156	8	39	20	223	12.6	8.4	23	104	4	44	6	158	6.3	6.1	11
16:00-17:00	157	6	49	23	235	12.3	8.8	13	147	6	54	6	213	5.6	8.2	19
17:00-18:00	174	4	55	15	248	7.7	9.3	29	184	10	57	4	255	5.5	9.8	17
18:00-19:00	193	9	39	9	250	7.2	9.4	27	173	6	53	4	236	4.2	9.0	16
全時間合計	1760	62	674	173	2669	8.8	100.0	203	1707	73	700	131	2611	7.8	100.0	211

方向 種別 時間帯									A 合計 (1+ 2+ 3+ 4+ 8+12)							
	乗用車 (台)	バス (台)	小型 貨物車 (台)	大型 貨物車 (台)	合計 (台)	大型車 混入率 (%)	時間 係数 (%)	二輪車 (台)	乗用車 (台)	バス (台)	小型 貨物車 (台)	大型 貨物車 (台)	合計 (台)	大型車 混入率 (%)	時間 係数 (%)	二輪車 (台)
7:00- 8:00									362	7	123	15	507	4.3	9.6	57
8:00- 9:00									372	12	132	28	544	7.4	10.3	47
9:00-10:00									301	13	151	47	512	11.7	9.7	24
10:00-11:00									272	9	135	44	460	11.5	8.7	25
11:00-12:00									230	11	124	19	384	7.8	7.3	22
12:00-13:00									212	10	94	16	332	7.8	6.3	27
13:00-14:00									215	4	119	25	363	8.0	6.9	24
14:00-15:00									215	16	106	23	360	10.8	6.8	33
15:00-16:00									260	12	83	26	381	10.0	7.2	34
16:00-17:00									304	12	103	29	448	9.2	8.5	32
17:00-18:00									358	14	112	19	503	6.6	9.5	46
18:00-19:00									366	15	92	13	486	5.8	9.2	43
全時間合計									3467	135	1374	304	5280	8.3	100.0	414

断面別自動車交通量調査表

調査地点 : No.55 Y-340 飯島南谷

調査年月日 : 令和 5年12月 5日(火) 天候:曇り

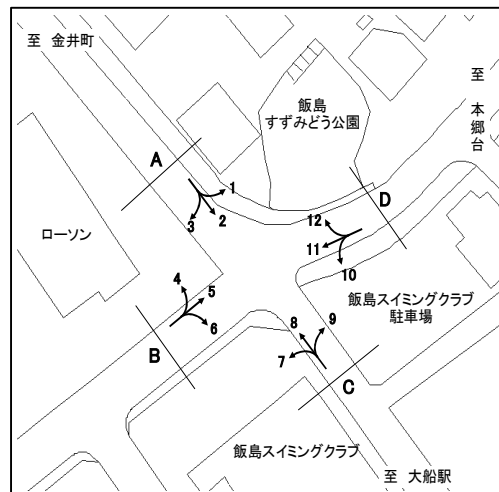

方向 種別 時間帯	B 流入部 (4+ 5+ 6)								B 流出部 (3+ 7+11)							
	乗用車 (台)	バス (台)	小型 貨物車 (台)	大型 貨物車 (台)	合計 (台)	大型車 混入率 (%)	時間 係数 (%)	二輪車 (台)	乗用車 (台)	バス (台)	小型 貨物車 (台)	大型 貨物車 (台)	合計 (台)	大型車 混入率 (%)	時間 係数 (%)	二輪車 (台)
7:00- 8:00	5	2	2	4	13	46.2	3.5	0	20	0	8	4	32	12.5	11.3	4
8:00- 9:00	17	2	7	11	37	35.1	10.0	0	18	2	8	10	38	31.6	13.5	2
9:00-10:00	12	3	13	18	46	45.7	12.5	1	11	1	4	19	35	57.1	12.4	0
10:00-11:00	19	0	13	21	53	39.6	14.4	1	7	1	6	21	35	62.9	12.4	0
11:00-12:00	13	1	11	15	40	40.0	10.8	2	8	0	5	23	36	63.9	12.8	1
12:00-13:00	10	0	5	9	24	37.5	6.5	0	5	1	5	4	15	33.3	5.3	0
13:00-14:00	15	1	10	10	36	30.6	9.8	1	7	1	9	6	23	30.4	8.2	1
14:00-15:00	4	2	6	5	17	41.2	4.6	0	10	1	3	2	16	18.8	5.7	1
15:00-16:00	14	0	3	2	19	10.5	5.1	1	6	2	4	0	12	16.7	4.3	1
16:00-17:00	17	1	10	5	33	18.2	8.9	0	6	0	5	2	13	15.4	4.6	1
17:00-18:00	19	4	3	1	27	18.5	7.3	2	5	0	8	0	13	0.0	4.6	0
18:00-19:00	16	2	4	2	24	16.7	6.5	0	6	2	4	2	14	28.6	5.0	0
全時間合計	161	18	87	103	369	32.8	100.0	8	109	11	69	93	282	36.9	100.0	11

方向 種別 時間帯	B 合計 (3+ 4+ 5+ 6+ 7+11)															
	乗用車 (台)	バス (台)	小型 貨物車 (台)	大型 貨物車 (台)	合計 (台)	大型車 混入率 (%)	時間 係数 (%)	二輪車 (台)	乗用車 (台)	バス (台)	小型 貨物車 (台)	大型 貨物車 (台)	合計 (台)	大型車 混入率 (%)	時間 係数 (%)	二輪車 (台)
7:00- 8:00									25	2	10	8	45	22.2	6.9	4
8:00- 9:00									35	4	15	21	75	33.3	11.5	2
9:00-10:00									23	4	17	37	81	50.6	12.4	1
10:00-11:00									26	1	19	42	88	48.9	13.5	1
11:00-12:00									21	1	16	38	76	51.3	11.7	3
12:00-13:00									15	1	10	13	39	35.9	6.0	0
13:00-14:00									22	2	19	16	59	30.5	9.1	2
14:00-15:00									14	3	9	7	33	30.3	5.1	1
15:00-16:00									20	2	7	2	31	12.9	4.8	2
16:00-17:00									23	1	15	7	46	17.4	7.1	1
17:00-18:00									24	4	11	1	40	12.5	6.1	2
18:00-19:00									22	4	8	4	38	21.1	5.8	0
全時間合計									270	29	156	196	651	34.6	100.0	19

断面別自動車交通量調査表

調査地点 : No.55 Y-340 飯島南谷

調査年月日 : 令和 5年12月 5日(火) 天候:曇り

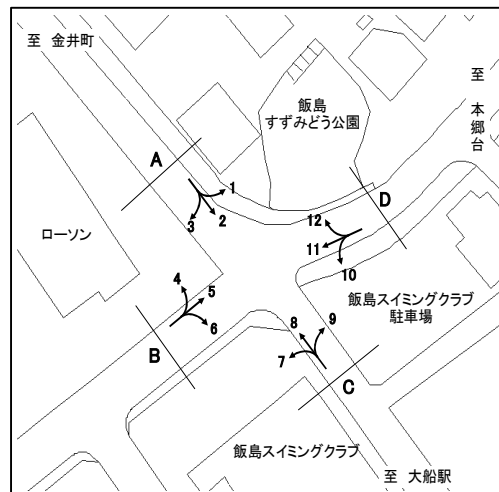

方向 種別 時間帯	C 流入部 (7+ 8+ 9)								C 流出部 (2+ 6+10)							
	乗用車 (台)	バス (台)	小型 貨物車 (台)	大型 貨物車 (台)	合計 (台)	大型車 混入率 (%)	時間 係数 (%)	二輪車 (台)	乗用車 (台)	バス (台)	小型 貨物車 (台)	大型 貨物車 (台)	合計 (台)	大型車 混入率 (%)	時間 係数 (%)	二輪車 (台)
7:00- 8:00	43	0	4	1	48	2.1	7.3	15	55	0	5	0	60	0.0	8.6	12
8:00- 9:00	44	1	14	7	66	12.1	10.1	14	41	1	10	0	52	1.9	7.5	11
9:00-10:00	27	2	23	7	59	15.3	9.0	3	46	2	19	4	71	8.5	10.2	2
10:00-11:00	29	1	12	10	52	21.2	7.9	3	28	1	10	7	46	17.4	6.6	7
11:00-12:00	25	2	18	4	49	12.2	7.5	5	33	2	9	2	46	8.7	6.6	5
12:00-13:00	26	1	15	1	43	4.7	6.6	9	28	1	12	1	42	4.8	6.1	2
13:00-14:00	28	1	10	2	41	7.3	6.3	5	36	0	9	10	55	18.2	7.9	5
14:00-15:00	26	0	14	4	44	9.1	6.7	6	32	1	16	6	55	12.7	7.9	4
15:00-16:00	24	2	11	0	37	5.4	5.6	2	52	1	11	8	72	12.5	10.4	5
16:00-17:00	46	3	11	2	62	8.1	9.5	8	53	2	10	5	70	10.0	10.1	3
17:00-18:00	56	5	15	3	79	10.1	12.0	9	43	2	14	3	62	8.1	8.9	9
18:00-19:00	57	1	16	2	76	3.9	11.6	10	47	2	8	6	63	12.7	9.1	9
全時間合計	431	19	163	43	656	9.5	100.0	89	494	15	133	52	694	9.7	100.0	74

方向 種別 時間帯	C 合計 (2+ 6+ 7+ 8+ 9+10)															
	乗用車 (台)	バス (台)	小型 貨物車 (台)	大型 貨物車 (台)	合計 (台)	大型車 混入率 (%)	時間 係数 (%)	二輪車 (台)	乗用車 (台)	バス (台)	小型 貨物車 (台)	大型 貨物車 (台)	合計 (台)	大型車 混入率 (%)	時間 係数 (%)	二輪車 (台)
7:00- 8:00									98	0	9	1	108	0.9	8.0	27
8:00- 9:00									85	2	24	7	118	7.6	8.7	25
9:00-10:00									73	4	42	11	130	11.5	9.6	5
10:00-11:00									57	2	22	17	98	19.4	7.3	10
11:00-12:00									58	4	27	6	95	10.5	7.0	10
12:00-13:00									54	2	27	2	85	4.7	6.3	11
13:00-14:00									64	1	19	12	96	13.5	7.1	10
14:00-15:00									58	1	30	10	99	11.1	7.3	10
15:00-16:00									76	3	22	8	109	10.1	8.1	7
16:00-17:00									99	5	21	7	132	9.1	9.8	11
17:00-18:00									99	7	29	6	141	9.2	10.4	18
18:00-19:00									104	3	24	8	139	7.9	10.3	19
全時間合計									925	34	296	95	1350	9.6	100.0	163

断面別自動車交通量調査表

調査地点 : No.55 Y-340 飯島南谷

調査年月日 : 令和 5年12月 5日(火) 天候:曇り

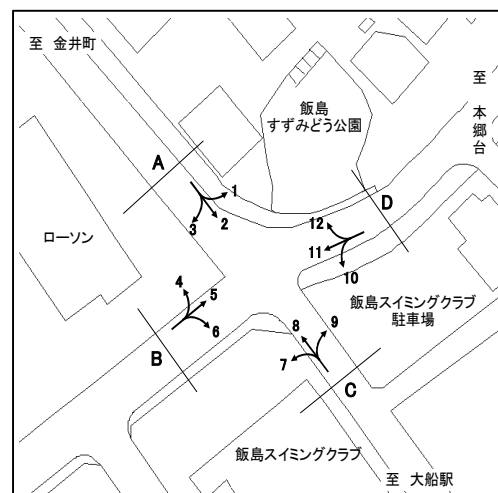

方向 種別 時間帯	D 流入部 (10+11+12)								D 流出部 (1+ 5+ 9)							
	乗用車 (台)	バス (台)	小型 貨物車 (台)	大型 貨物車 (台)	合計 (台)	大型車 混入率 (%)	時間 係数 (%)	二輪車 (台)	乗用車 (台)	バス (台)	小型 貨物車 (台)	大型 貨物車 (台)	合計 (台)	大型車 混入率 (%)	時間 係数 (%)	二輪車 (台)
7:00- 8:00	160	3	67	12	242	6.2	11.1	25	137	4	53	4	198	4.0	8.7	11
8:00- 9:00	167	4	53	15	239	7.9	11.0	18	153	2	62	23	240	10.4	10.5	6
9:00-10:00	138	4	54	30	226	15.0	10.4	10	113	3	60	39	215	19.5	9.4	8
10:00-11:00	115	3	47	30	195	16.9	9.0	10	110	3	57	35	205	18.5	9.0	6
11:00-12:00	96	3	51	30	180	18.3	8.3	9	89	3	58	21	171	14.0	7.5	4
12:00-13:00	81	4	32	13	130	13.1	6.0	8	84	3	43	14	144	11.8	6.3	8
13:00-14:00	71	1	54	14	140	10.7	6.4	8	94	2	53	15	164	10.4	7.2	8
14:00-15:00	95	10	41	12	158	13.9	7.3	7	82	4	52	10	148	9.5	6.5	15
15:00-16:00	94	4	39	5	142	6.3	6.5	10	126	7	33	13	179	11.2	7.9	19
16:00-17:00	116	3	43	5	167	4.8	7.7	12	130	5	44	22	201	13.4	8.8	10
17:00-18:00	133	3	46	1	183	2.2	8.4	8	150	4	40	13	207	8.2	9.1	22
18:00-19:00	122	3	40	4	169	4.1	7.8	6	162	5	34	5	206	4.9	9.0	18
全時間合計	1388	45	567	171	2171	9.9	100.0	131	1430	45	589	214	2278	11.4	100.0	135

方向 種別 時間帯	D 流入部 (10+11+12)								D 合計 (1+ 5+ 9+10+11+12)							
	乗用車 (台)	バス (台)	小型 貨物車 (台)	大型 貨物車 (台)	合計 (台)	大型車 混入率 (%)	時間 係数 (%)	二輪車 (台)	乗用車 (台)	バス (台)	小型 貨物車 (台)	大型 貨物車 (台)	合計 (台)	大型車 混入率 (%)	時間 係数 (%)	二輪車 (台)
7:00- 8:00									297	7	120	16	440	5.2	9.9	36
8:00- 9:00									320	6	115	38	479	9.2	10.8	24
9:00-10:00									251	7	114	69	441	17.2	9.9	18
10:00-11:00									225	6	104	65	400	17.8	9.0	16
11:00-12:00									185	6	109	51	351	16.2	7.9	13
12:00-13:00									165	7	75	27	274	12.4	6.2	16
13:00-14:00									165	3	107	29	304	10.5	6.8	16
14:00-15:00									177	14	93	22	306	11.8	6.9	22
15:00-16:00									220	11	72	18	321	9.0	7.2	29
16:00-17:00									246	8	87	27	368	9.5	8.3	22
17:00-18:00									283	7	86	14	390	5.4	8.8	30
18:00-19:00									284	8	74	9	375	4.5	8.4	24
全時間合計									2818	90	1156	385	4449	10.7	100.0	266

断面別自動車交通量調査表

調査地点 : No.56 Y-341 赤坂公園前

調査年月日 : 令和 5年12月 6日(水) 天候:晴れ

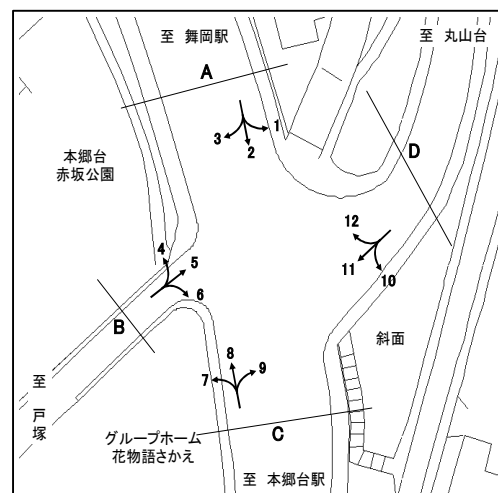

方向 種別 時間帯	A 流入部 (1+ 2+ 3)								A 流出部 (4+ 8+12)							
	乗用車 (台)	バス (台)	小型 貨物車 (台)	大型 貨物車 (台)	合計 (台)	大型車 混入率 (%)	時間 係数 (%)	二輪車 (台)	乗用車 (台)	バス (台)	小型 貨物車 (台)	大型 貨物車 (台)	合計 (台)	大型車 混入率 (%)	時間 係数 (%)	二輪車 (台)
7:00- 8:00	97	9	21	20	147	19.7	9.6	14	70	4	12	16	102	19.6	6.8	22
8:00- 9:00	105	8	36	11	160	11.9	10.4	14	78	5	13	9	105	13.3	7.0	15
9:00-10:00	96	12	20	9	137	15.3	8.9	14	91	0	29	4	124	3.2	8.2	4
10:00-11:00	87	12	15	16	130	21.5	8.5	15	80	3	19	9	111	10.8	7.4	10
11:00-12:00	90	3	17	10	120	10.8	7.8	5	84	3	31	10	128	10.2	8.5	9
12:00-13:00	76	3	17	11	107	13.1	7.0	2	84	5	23	14	126	15.1	8.4	9
13:00-14:00	90	10	17	10	127	15.7	8.3	10	92	3	18	14	127	13.4	8.4	7
14:00-15:00	76	6	16	14	112	17.9	7.3	8	85	8	18	13	124	16.9	8.2	8
15:00-16:00	62	4	25	10	101	13.9	6.6	11	90	8	32	9	139	12.2	9.2	21
16:00-17:00	81	2	14	9	106	10.4	6.9	17	111	9	30	7	157	10.2	10.4	14
17:00-18:00	106	4	24	5	139	6.5	9.0	25	144	1	14	5	164	3.7	10.9	9
18:00-19:00	116	5	27	4	152	5.9	9.9	16	92	3	5	1	101	4.0	6.7	10
全時間合計	1082	78	249	129	1538	13.5	100.0	151	1101	52	244	111	1508	10.8	100.0	138

方向 種別 時間帯									A 合計 (1+ 2+ 3+ 4+ 8+12)							
	乗用車 (台)	バス (台)	小型 貨物車 (台)	大型 貨物車 (台)	合計 (台)	大型車 混入率 (%)	時間 係数 (%)	二輪車 (台)	乗用車 (台)	バス (台)	小型 貨物車 (台)	大型 貨物車 (台)	合計 (台)	大型車 混入率 (%)	時間 係数 (%)	二輪車 (台)
7:00- 8:00									167	13	33	36	249	19.7	8.2	36
8:00- 9:00									183	13	49	20	265	12.5	8.7	29
9:00-10:00									187	12	49	13	261	9.6	8.6	18
10:00-11:00									167	15	34	25	241	16.6	7.9	25
11:00-12:00									174	6	48	20	248	10.5	8.1	14
12:00-13:00									160	8	40	25	233	14.2	7.6	11
13:00-14:00									182	13	35	24	254	14.6	8.3	17
14:00-15:00									161	14	34	27	236	17.4	7.7	16
15:00-16:00									152	12	57	19	240	12.9	7.9	32
16:00-17:00									192	11	44	16	263	10.3	8.6	31
17:00-18:00									250	5	38	10	303	5.0	9.9	34
18:00-19:00									208	8	32	5	253	5.1	8.3	26
全時間合計									2183	130	493	240	3046	12.1	100.0	289

断面別自動車交通量調査表

調査地点 : No.56 Y-341 赤坂公園前

調査年月日 : 令和 5年12月 6日(水) 天候:晴れ

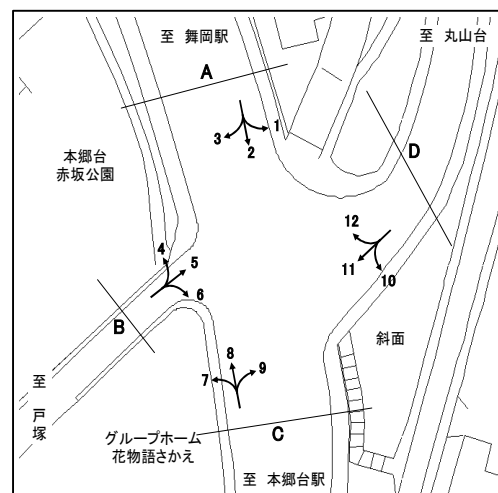

方向 種別 時間帯	B 流入部 (4+ 5+ 6)								B 流出部 (3+ 7+11)							
	乗用車 (台)	バス (台)	小型 貨物車 (台)	大型 貨物車 (台)	合計 (台)	大型車 混入率 (%)	時間 係数 (%)	二輪車 (台)	乗用車 (台)	バス (台)	小型 貨物車 (台)	大型 貨物車 (台)	合計 (台)	大型車 混入率 (%)	時間 係数 (%)	二輪車 (台)
7:00- 8:00	6	0	1	2	9	22.2	6.6	2	6	0	2	0	8	0.0	5.3	0
8:00- 9:00	11	1	1	0	13	7.7	9.5	2	4	1	8	0	13	7.7	8.6	1
9:00-10:00	14	0	1	1	16	6.3	11.7	0	8	0	7	1	16	6.3	10.5	0
10:00-11:00	7	0	0	1	8	12.5	5.8	1	7	0	3	2	12	16.7	7.9	1
11:00-12:00	4	1	5	0	10	10.0	7.3	0	6	0	4	0	10	0.0	6.6	0
12:00-13:00	9	0	2	2	13	15.4	9.5	1	12	0	3	4	19	21.1	12.5	0
13:00-14:00	5	0	0	4	9	44.4	6.6	0	6	0	5	3	14	21.4	9.2	0
14:00-15:00	3	1	4	2	10	30.0	7.3	2	4	1	2	1	8	25.0	5.3	0
15:00-16:00	10	1	2	2	15	20.0	10.9	1	7	0	1	0	8	0.0	5.3	1
16:00-17:00	8	0	2	0	10	0.0	7.3	0	9	0	5	0	14	0.0	9.2	2
17:00-18:00	9	0	1	0	10	0.0	7.3	0	10	0	5	0	15	0.0	9.9	2
18:00-19:00	13	0	1	0	14	0.0	10.2	1	13	0	2	0	15	0.0	9.9	3
全時間合計	99	4	20	14	137	13.1	100.0	10	92	2	47	11	152	8.6	100.0	10

方向 種別 時間帯	B 合計 (3+ 4+ 5+ 6+ 7+11)															
	乗用車 (台)	バス (台)	小型 貨物車 (台)	大型 貨物車 (台)	合計 (台)	大型車 混入率 (%)	時間 係数 (%)	二輪車 (台)	乗用車 (台)	バス (台)	小型 貨物車 (台)	大型 貨物車 (台)	合計 (台)	大型車 混入率 (%)	時間 係数 (%)	二輪車 (台)
7:00- 8:00									12	0	3	2	17	11.8	5.9	2
8:00- 9:00									15	2	9	0	26	7.7	9.0	3
9:00-10:00									22	0	8	2	32	6.3	11.1	0
10:00-11:00									14	0	3	3	20	15.0	6.9	2
11:00-12:00									10	1	9	0	20	5.0	6.9	0
12:00-13:00									21	0	5	6	32	18.8	11.1	1
13:00-14:00									11	0	5	7	23	30.4	8.0	0
14:00-15:00									7	2	6	3	18	27.8	6.2	2
15:00-16:00									17	1	3	2	23	13.0	8.0	2
16:00-17:00									17	0	7	0	24	0.0	8.3	2
17:00-18:00									19	0	6	0	25	0.0	8.7	2
18:00-19:00									26	0	3	0	29	0.0	10.0	4
全時間合計									191	6	67	25	289	10.7	100.0	20

断面別自動車交通量調査表

調査地点 : No.56 Y-341 赤坂公園前

調査年月日 : 令和 5年12月 6日(水) 天候:晴れ

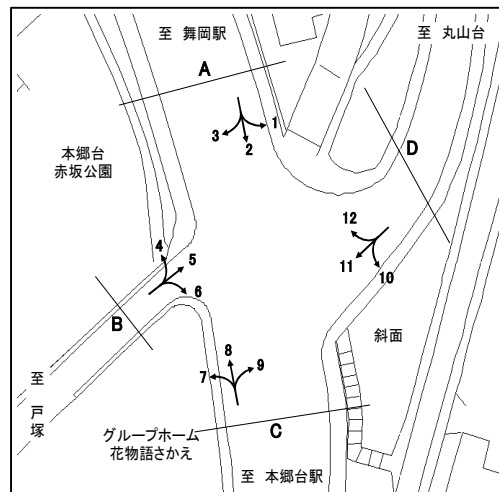

方向 種別 時間帯	C 流入部 (7+ 8+ 9)								C 流出部 (2+ 6+10)							
	乗用車 (台)	バス (台)	小型 貨物車 (台)	大型 貨物車 (台)	合計 (台)	大型車 混入率 (%)	時間 係数 (%)	二輪車 (台)	乗用車 (台)	バス (台)	小型 貨物車 (台)	大型 貨物車 (台)	合計 (台)	大型車 混入率 (%)	時間 係数 (%)	二輪車 (台)
7:00- 8:00	150	4	36	17	207	10.1	7.5	36	193	9	59	25	286	11.9	10.1	24
8:00- 9:00	185	5	43	19	252	9.5	9.1	23	199	8	66	16	289	8.3	10.2	17
9:00-10:00	156	6	50	6	218	5.5	7.9	11	162	12	47	15	236	11.4	8.3	19
10:00-11:00	147	3	42	14	206	8.3	7.5	12	154	12	35	23	224	15.6	7.9	15
11:00-12:00	146	3	47	15	211	8.5	7.6	13	171	3	40	20	234	9.8	8.3	14
12:00-13:00	146	5	32	14	197	9.6	7.1	12	150	3	42	15	210	8.6	7.4	6
13:00-14:00	166	3	35	20	224	10.3	8.1	9	168	10	33	11	222	9.5	7.8	19
14:00-15:00	145	8	37	21	211	13.7	7.6	10	136	6	37	17	196	11.7	6.9	11
15:00-16:00	168	8	59	9	244	7.0	8.8	31	138	5	45	15	203	9.9	7.2	17
16:00-17:00	202	9	63	8	282	6.0	10.2	17	146	2	45	13	206	7.3	7.3	20
17:00-18:00	266	3	37	8	314	3.5	11.4	21	200	4	51	14	269	6.7	9.5	27
18:00-19:00	167	3	18	9	197	6.1	7.1	22	202	5	48	4	259	3.5	9.1	23
全時間合計	2044	60	499	160	2763	8.0	100.0	217	2019	79	548	188	2834	9.4	100.0	212

方向 種別 時間帯									C 合計 (2+ 6+ 7+ 8+ 9+10)							
	乗用車 (台)	バス (台)	小型 貨物車 (台)	大型 貨物車 (台)	合計 (台)	大型車 混入率 (%)	時間 係数 (%)	二輪車 (台)	乗用車 (台)	バス (台)	小型 貨物車 (台)	大型 貨物車 (台)	合計 (台)	大型車 混入率 (%)	時間 係数 (%)	二輪車 (台)
7:00- 8:00									343	13	95	42	493	11.2	8.8	60
8:00- 9:00									384	13	109	35	541	8.9	9.7	40
9:00-10:00									318	18	97	21	454	8.6	8.1	30
10:00-11:00									301	15	77	37	430	12.1	7.7	27
11:00-12:00									317	6	87	35	445	9.2	8.0	27
12:00-13:00									296	8	74	29	407	9.1	7.3	18
13:00-14:00									334	13	68	31	446	9.9	8.0	28
14:00-15:00									281	14	74	38	407	12.8	7.3	21
15:00-16:00									306	13	104	24	447	8.3	8.0	48
16:00-17:00									348	11	108	21	488	6.6	8.7	37
17:00-18:00									466	7	88	22	583	5.0	10.4	48
18:00-19:00									369	8	66	13	456	4.6	8.1	45
全時間合計									4063	139	1047	348	5597	8.7	100.0	429

断面別自動車交通量調査表

調査地点 : No.56 Y-341 赤坂公園前

調査年月日 : 令和 5年12月 6日(水) 天候:晴れ

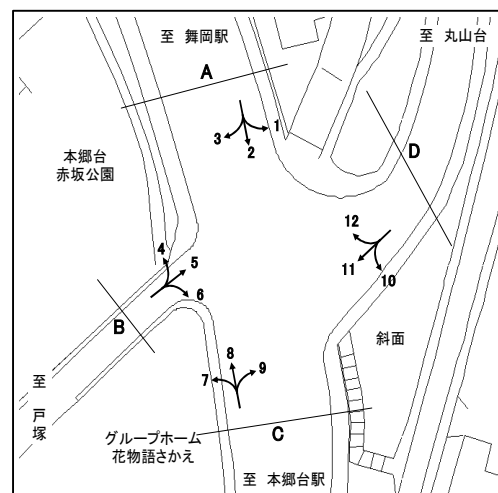

方向 種別 時間帯	D 流入部(10+11+12)								D 流出部(1+ 5+ 9)							
	乗用車 (台)	バス (台)	小型 貨物車 (台)	大型 貨物車 (台)	合計 (台)	大型車 混入率 (%)	時間 係数 (%)	二輪車 (台)	乗用車 (台)	バス (台)	小型 貨物車 (台)	大型 貨物車 (台)	合計 (台)	大型車 混入率 (%)	時間 係数 (%)	二輪車 (台)
7:00- 8:00	109	0	44	6	159	3.8	10.1	10	93	0	29	4	126	3.2	8.3	16
8:00- 9:00	113	0	41	6	160	3.8	10.2	4	133	0	34	11	178	6.2	11.8	10
9:00-10:00	75	0	32	7	114	6.1	7.3	6	80	6	20	3	109	8.3	7.2	8
10:00-11:00	87	0	24	10	121	8.3	7.7	4	87	0	24	7	118	5.9	7.8	6
11:00-12:00	98	0	29	11	138	8.0	8.8	10	77	1	23	6	107	6.5	7.1	5
12:00-13:00	85	0	31	8	124	6.5	7.9	4	70	0	14	2	86	2.3	5.7	4
13:00-14:00	93	0	24	3	120	2.5	7.6	11	88	0	20	9	117	7.7	7.7	4
14:00-15:00	77	0	25	4	106	3.8	6.8	4	76	0	25	10	111	9.0	7.3	5
15:00-16:00	90	0	26	6	122	4.9	7.8	10	95	0	34	3	132	2.3	8.7	14
16:00-17:00	85	0	33	5	123	4.1	7.8	8	110	0	32	2	144	1.4	9.5	6
17:00-18:00	110	0	33	9	152	5.9	9.7	6	137	2	25	3	167	3.0	11.0	14
18:00-19:00	105	0	25	0	130	0.0	8.3	10	94	0	16	8	118	6.8	7.8	13
全時間合計	1127	0	367	75	1569	4.8	100.0	87	1140	9	296	68	1513	5.1	100.0	105

方向 種別 時間帯	D 流入部(10+11+12)								D 合計 (1+ 5+ 9+10+11+12)							
	乗用車 (台)	バス (台)	小型 貨物車 (台)	大型 貨物車 (台)	合計 (台)	大型車 混入率 (%)	時間 係数 (%)	二輪車 (台)	乗用車 (台)	バス (台)	小型 貨物車 (台)	大型 貨物車 (台)	合計 (台)	大型車 混入率 (%)	時間 係数 (%)	二輪車 (台)
7:00- 8:00									202	0	73	10	285	3.5	9.2	26
8:00- 9:00									246	0	75	17	338	5.0	11.0	14
9:00-10:00									155	6	52	10	223	7.2	7.2	14
10:00-11:00									174	0	48	17	239	7.1	7.8	10
11:00-12:00									175	1	52	17	245	7.3	7.9	15
12:00-13:00									155	0	45	10	210	4.8	6.8	8
13:00-14:00									181	0	44	12	237	5.1	7.7	15
14:00-15:00									153	0	50	14	217	6.5	7.0	9
15:00-16:00									185	0	60	9	254	3.5	8.2	24
16:00-17:00									195	0	65	7	267	2.6	8.7	14
17:00-18:00									247	2	58	12	319	4.4	10.4	20
18:00-19:00									199	0	41	8	248	3.2	8.0	23
全時間合計									2267	9	663	143	3082	4.9	100.0	192

断面別自動車交通量調査表

調査地点 : No.57 Y-342 (仮) 舞岡公園前

調査年月日 : 令和 5年12月 6日(水) 天候:晴れ

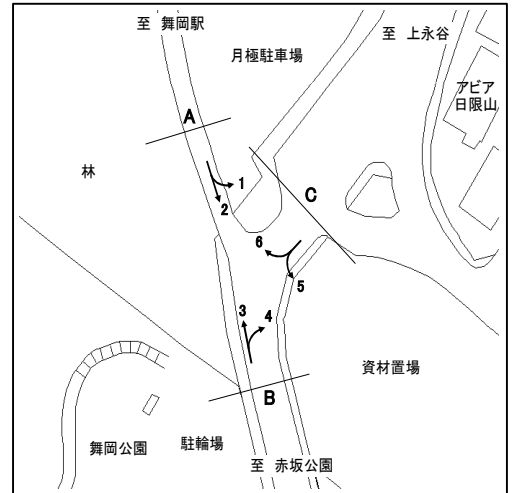

方向 種別 時間帯	A 流入部 (1+ 2)								A 流出部 (3+ 6)							
	乗用車 (台)	バス (台)	小型 貨物車 (台)	大型 貨物車 (台)	合計 (台)	大型車 混入率 (%)	時間 係数 (%)	二輪車 (台)	乗用車 (台)	バス (台)	小型 貨物車 (台)	大型 貨物車 (台)	合計 (台)	大型車 混入率 (%)	時間 係数 (%)	二輪車 (台)
7:00- 8:00	21	0	3	0	24	0.0	8.0	4	20	0	5	0	25	0.0	8.8	11
8:00- 9:00	20	0	2	1	23	4.3	7.7	7	32	0	5	1	38	2.6	13.4	8
9:00-10:00	27	1	3	0	31	3.2	10.4	4	17	0	3	1	21	4.8	7.4	3
10:00-11:00	19	0	3	3	25	12.0	8.4	5	10	0	5	0	15	0.0	5.3	6
11:00-12:00	18	0	5	1	24	4.2	8.0	8	11	0	3	0	14	0.0	4.9	6
12:00-13:00	10	0	1	0	11	0.0	3.7	6	13	0	7	0	20	0.0	7.0	5
13:00-14:00	15	1	3	0	19	5.3	6.4	4	15	0	9	0	24	0.0	8.5	4
14:00-15:00	20	0	4	0	24	0.0	8.0	9	11	0	6	0	17	0.0	6.0	3
15:00-16:00	13	0	6	2	21	9.5	7.0	5	19	0	4	1	24	4.2	8.5	5
16:00-17:00	19	0	7	2	28	7.1	9.4	5	29	0	6	0	35	0.0	12.3	6
17:00-18:00	23	0	8	2	33	6.1	11.0	8	25	0	3	0	28	0.0	9.9	4
18:00-19:00	26	0	10	0	36	0.0	12.0	9	17	0	6	0	23	0.0	8.1	2
全時間合計	231	2	55	11	299	4.3	100.0	74	219	0	62	3	284	1.1	100.0	63

方向 種別 時間帯									A 合計 (1+ 2+ 3+ 6)							
	乗用車 (台)	バス (台)	小型 貨物車 (台)	大型 貨物車 (台)	合計 (台)	大型車 混入率 (%)	時間 係数 (%)	二輪車 (台)	乗用車 (台)	バス (台)	小型 貨物車 (台)	大型 貨物車 (台)	合計 (台)	大型車 混入率 (%)	時間 係数 (%)	二輪車 (台)
7:00- 8:00									41	0	8	0	49	0.0	8.4	15
8:00- 9:00									52	0	7	2	61	3.3	10.5	15
9:00-10:00									44	1	6	1	52	3.8	8.9	7
10:00-11:00									29	0	8	3	40	7.5	6.9	11
11:00-12:00									29	0	8	1	38	2.6	6.5	14
12:00-13:00									23	0	8	0	31	0.0	5.3	11
13:00-14:00									30	1	12	0	43	2.3	7.4	8
14:00-15:00									31	0	10	0	41	0.0	7.0	12
15:00-16:00									32	0	10	3	45	6.7	7.7	10
16:00-17:00									48	0	13	2	63	3.2	10.8	11
17:00-18:00									48	0	11	2	61	3.3	10.5	12
18:00-19:00									43	0	16	0	59	0.0	10.1	11
全時間合計									450	2	117	14	583	2.7	100.0	137

断面別自動車交通量調査表

調査地点 : No.57 Y-342 (仮) 舞岡公園前

調査年月日 : 令和 5年12月 6日(水) 天候:晴れ

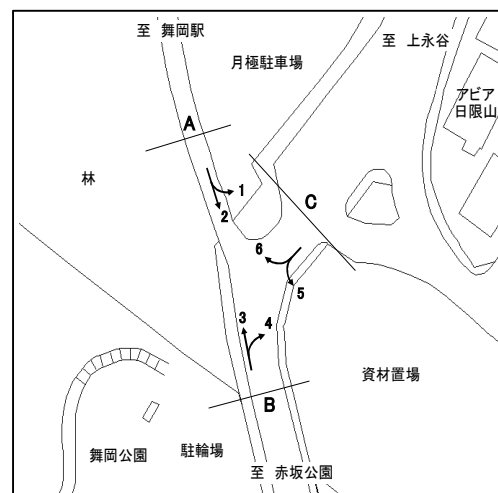

方向 種別 時間帯	B 流入部 (3+ 4)								B 流出部 (2+ 5)							
	乗用車 (台)	バス (台)	小型 貨物車 (台)	大型 貨物車 (台)	合計 (台)	大型車 混入率 (%)	時間 係数 (%)	二輪車 (台)	乗用車 (台)	バス (台)	小型 貨物車 (台)	大型 貨物車 (台)	合計 (台)	大型車 混入率 (%)	時間 係数 (%)	二輪車 (台)
7:00- 8:00	328	0	106	10	444	2.3	11.9	54	296	1	98	11	406	3.0	10.3	45
8:00- 9:00	337	4	112	14	467	3.9	12.5	31	295	3	96	9	403	3.0	10.2	33
9:00-10:00	207	1	67	13	288	4.9	7.7	23	232	1	65	11	309	3.9	7.8	26
10:00-11:00	185	0	62	13	260	5.0	7.0	18	197	2	67	14	280	5.7	7.1	12
11:00-12:00	183	2	58	6	249	3.2	6.7	24	219	1	61	13	294	4.8	7.5	23
12:00-13:00	171	1	38	6	216	3.2	5.8	20	202	2	53	14	271	5.9	6.9	14
13:00-14:00	174	2	60	10	246	4.9	6.6	19	200	0	63	8	271	3.0	6.9	24
14:00-15:00	189	0	49	8	246	3.3	6.6	13	179	0	76	9	264	3.4	6.7	25
15:00-16:00	217	0	72	15	304	4.9	8.2	27	199	0	70	13	282	4.6	7.1	18
16:00-17:00	257	0	70	11	338	3.3	9.1	20	247	0	75	7	329	2.1	8.3	35
17:00-18:00	263	1	82	5	351	1.7	9.4	41	286	0	110	15	411	3.6	10.4	43
18:00-19:00	252	0	61	4	317	1.3	8.5	26	345	1	75	5	426	1.4	10.8	40
全時間合計	2763	11	837	115	3726	3.4	100.0	316	2897	11	909	129	3946	3.5	100.0	338

方向 種別 時間帯									B 合計 (2+ 3+ 4+ 5)							
	乗用車 (台)	バス (台)	小型 貨物車 (台)	大型 貨物車 (台)	合計 (台)	大型車 混入率 (%)	時間 係数 (%)	二輪車 (台)	乗用車 (台)	バス (台)	小型 貨物車 (台)	大型 貨物車 (台)	合計 (台)	大型車 混入率 (%)	時間 係数 (%)	二輪車 (台)
7:00- 8:00									624	1	204	21	850	2.6	11.1	99
8:00- 9:00									632	7	208	23	870	3.4	11.3	64
9:00-10:00									439	2	132	24	597	4.4	7.8	49
10:00-11:00									382	2	129	27	540	5.4	7.0	30
11:00-12:00									402	3	119	19	543	4.1	7.1	47
12:00-13:00									373	3	91	20	487	4.7	6.3	34
13:00-14:00									374	2	123	18	517	3.9	6.7	43
14:00-15:00									368	0	125	17	510	3.3	6.6	38
15:00-16:00									416	0	142	28	586	4.8	7.6	45
16:00-17:00									504	0	145	18	667	2.7	8.7	55
17:00-18:00									549	1	192	20	762	2.8	9.9	84
18:00-19:00									597	1	136	9	743	1.3	9.7	66
全時間合計									5660	22	1746	244	7672	3.5	100.0	654

断面別自動車交通量調査表

調査地点 : No.57 Y-342 (仮) 舞岡公園前

調査年月日 : 令和 5年12月 6日(水) 天候:晴れ

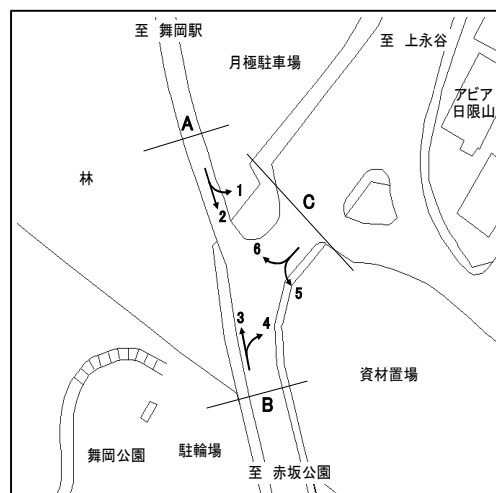

方向 種別 時間帯	C 流入部 (5+ 6)								C 流出部 (1+ 4)							
	乗用車 (台)	バス (台)	小型 貨物車 (台)	大型 貨物車 (台)	合計 (台)	大型車 混入率 (%)	時間 係数 (%)	二輪車 (台)	乗用車 (台)	バス (台)	小型 貨物車 (台)	大型 貨物車 (台)	合計 (台)	大型車 混入率 (%)	時間 係数 (%)	二輪車 (台)
7:00- 8:00	277	1	95	11	384	3.1	10.4	41	310	0	101	10	421	2.4	12.1	43
8:00- 9:00	281	3	94	8	386	2.8	10.5	28	311	4	107	13	435	3.9	12.5	25
9:00-10:00	207	1	62	11	281	4.3	7.6	22	192	2	64	12	270	5.2	7.8	20
10:00-11:00	178	2	64	12	256	5.5	6.9	10	175	0	57	14	246	5.7	7.1	15
11:00-12:00	204	1	56	12	273	4.8	7.4	17	175	2	55	6	238	3.4	6.8	20
12:00-13:00	192	2	52	14	260	6.2	7.1	11	158	1	31	6	196	3.6	5.6	18
13:00-14:00	188	0	61	8	257	3.1	7.0	21	162	3	52	10	227	5.7	6.5	16
14:00-15:00	164	0	73	9	246	3.7	6.7	18	183	0	44	8	235	3.4	6.7	12
15:00-16:00	188	0	65	12	265	4.5	7.2	13	200	0	69	15	284	5.3	8.2	22
16:00-17:00	230	0	69	6	305	2.0	8.3	32	230	0	65	12	307	3.9	8.8	16
17:00-18:00	265	0	102	15	382	3.9	10.4	36	240	1	79	7	327	2.4	9.4	38
18:00-19:00	321	1	65	5	392	1.5	10.6	31	237	0	55	4	296	1.4	8.5	24
全時間合計	2695	11	858	123	3687	3.6	100.0	280	2573	13	779	117	3482	3.7	100.0	269

方向 種別 時間帯	C 合計 (1+ 4+ 5+ 6)															
	乗用車 (台)	バス (台)	小型 貨物車 (台)	大型 貨物車 (台)	合計 (台)	大型車 混入率 (%)	時間 係数 (%)	二輪車 (台)	乗用車 (台)	バス (台)	小型 貨物車 (台)	大型 貨物車 (台)	合計 (台)	大型車 混入率 (%)	時間 係数 (%)	二輪車 (台)
7:00- 8:00									587	1	196	21	805	2.7	11.2	84
8:00- 9:00									592	7	201	21	821	3.4	11.5	53
9:00-10:00									399	3	126	23	551	4.7	7.7	42
10:00-11:00									353	2	121	26	502	5.6	7.0	25
11:00-12:00									379	3	111	18	511	4.1	7.1	37
12:00-13:00									350	3	83	20	456	5.0	6.4	29
13:00-14:00									350	3	113	18	484	4.3	6.8	37
14:00-15:00									347	0	117	17	481	3.5	6.7	30
15:00-16:00									388	0	134	27	549	4.9	7.7	35
16:00-17:00									460	0	134	18	612	2.9	8.5	48
17:00-18:00									505	1	181	22	709	3.2	9.9	74
18:00-19:00									558	1	120	9	688	1.5	9.6	55
全時間合計									5268	24	1637	240	7169	3.7	100.0	549

断面別自動車交通量調査表

調査地点 : No.58 Y-343 (仮) 北辰神社前

調査年月日 : 令和 5年12月 7日(木) 天候:晴れ

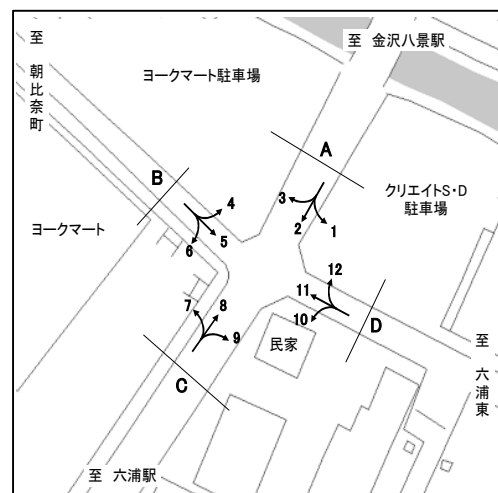

方向 種別 時間帯	A 流入部 (1+ 2+ 3)								A 流出部 (4+ 8+12)							
	乗用車 (台)	バス (台)	小型 貨物車 (台)	大型 貨物車 (台)	合計 (台)	大型車 混入率 (%)	時間 係数 (%)	二輪車 (台)	乗用車 (台)	バス (台)	小型 貨物車 (台)	大型 貨物車 (台)	合計 (台)	大型車 混入率 (%)	時間 係数 (%)	二輪車 (台)
7:00- 8:00	84	1	21	8	114	7.9	5.1	10	235	0	42	5	282	1.8	9.5	42
8:00- 9:00	102	1	28	12	143	9.1	6.4	10	231	1	41	6	279	2.5	9.4	29
9:00-10:00	115	2	53	22	192	12.5	8.6	20	239	0	39	8	286	2.8	9.7	33
10:00-11:00	118	0	21	7	146	4.8	6.6	32	199	0	26	7	232	3.0	7.8	19
11:00-12:00	125	6	34	9	174	8.6	7.8	10	204	0	28	8	240	3.3	8.1	14
12:00-13:00	170	0	35	6	211	2.8	9.5	18	186	0	41	13	240	5.4	8.1	27
13:00-14:00	179	1	35	4	219	2.3	9.8	14	200	0	46	6	252	2.4	8.5	26
14:00-15:00	174	2	22	8	206	4.9	9.2	21	195	1	50	14	260	5.8	8.8	32
15:00-16:00	166	1	28	5	200	3.0	9.0	20	197	0	44	6	247	2.4	8.4	26
16:00-17:00	165	2	25	4	196	3.1	8.8	27	196	0	27	5	228	2.2	7.7	20
17:00-18:00	192	1	25	2	220	1.4	9.9	32	176	0	39	9	224	4.0	7.6	29
18:00-19:00	182	2	22	2	208	1.9	9.3	31	150	0	32	4	186	2.2	6.3	20
全時間合計	1772	19	349	89	2229	4.8	100.0	245	2408	2	455	91	2956	3.1	100.0	317

方向 種別 時間帯									A 合計 (1+ 2+ 3+ 4+ 8+12)							
	乗用車 (台)	バス (台)	小型 貨物車 (台)	大型 貨物車 (台)	合計 (台)	大型車 混入率 (%)	時間 係数 (%)	二輪車 (台)	乗用車 (台)	バス (台)	小型 貨物車 (台)	大型 貨物車 (台)	合計 (台)	大型車 混入率 (%)	時間 係数 (%)	二輪車 (台)
7:00- 8:00									319	1	63	13	396	3.5	7.6	52
8:00- 9:00									333	2	69	18	422	4.7	8.1	39
9:00-10:00									354	2	92	30	478	6.7	9.2	53
10:00-11:00									317	0	47	14	378	3.7	7.3	51
11:00-12:00									329	6	62	17	414	5.6	8.0	24
12:00-13:00									356	0	76	19	451	4.2	8.7	45
13:00-14:00									379	1	81	10	471	2.3	9.1	40
14:00-15:00									369	3	72	22	466	5.4	9.0	53
15:00-16:00									363	1	72	11	447	2.7	8.6	46
16:00-17:00									361	2	52	9	424	2.6	8.2	47
17:00-18:00									368	1	64	11	444	2.7	8.6	61
18:00-19:00									332	2	54	6	394	2.0	7.6	51
全時間合計									4180	21	804	180	5185	3.9	100.0	562

断面別自動車交通量調査表

調査地点 : No.58 Y-343 (仮) 北辰神社前

調査年月日 : 令和 5年12月 7日(木) 天候:晴れ

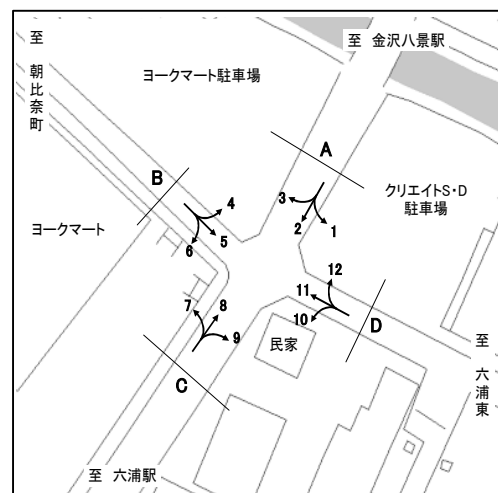

方向 種別 時間帯	B 流入部 (4+ 5+ 6)								B 流出部 (3+ 7+11)							
	乗用車 (台)	バス (台)	小型 貨物車 (台)	大型 貨物車 (台)	合計 (台)	大型車 混入率 (%)	時間 係数 (%)	二輪車 (台)	乗用車 (台)	バス (台)	小型 貨物車 (台)	大型 貨物車 (台)	合計 (台)	大型車 混入率 (%)	時間 係数 (%)	二輪車 (台)
7:00- 8:00	8	0	1	0	9	0.0	11.5	5	7	0	5	0	12	0.0	16.2	5
8:00- 9:00	5	0	0	0	5	0.0	6.4	0	1	0	0	0	1	0.0	1.4	0
9:00-10:00	3	0	0	0	3	0.0	3.8	3	8	0	1	0	9	0.0	12.2	4
10:00-11:00	7	0	2	1	10	10.0	12.8	2	6	0	2	1	9	11.1	12.2	5
11:00-12:00	14	0	1	0	15	0.0	19.2	6	12	0	5	0	17	0.0	23.0	3
12:00-13:00	0	0	0	0	0	0.0	0.0	0	0	0	0	0	0	0.0	0.0	0
13:00-14:00	0	0	0	0	0	0.0	0.0	0	0	0	0	0	0	0.0	0.0	1
14:00-15:00	0	0	0	0	0	0.0	0.0	0	1	0	1	0	2	0.0	2.7	0
15:00-16:00	0	0	0	0	0	0.0	0.0	1	1	0	0	0	1	0.0	1.4	0
16:00-17:00	0	0	0	0	0	0.0	0.0	0	0	0	0	0	0	0.0	0.0	0
17:00-18:00	0	0	0	0	0	0.0	0.0	0	1	0	0	0	1	0.0	1.4	0
18:00-19:00	26	0	10	0	36	0.0	46.2	13	18	0	4	0	22	0.0	29.7	12
全時間合計	63	0	14	1	78	1.3	100.0	30	55	0	18	1	74	1.4	100.0	30

方向 種別 時間帯									B 合計 (3+ 4+ 5+ 6+ 7+11)							
	乗用車 (台)	バス (台)	小型 貨物車 (台)	大型 貨物車 (台)	合計 (台)	大型車 混入率 (%)	時間 係数 (%)	二輪車 (台)	乗用車 (台)	バス (台)	小型 貨物車 (台)	大型 貨物車 (台)	合計 (台)	大型車 混入率 (%)	時間 係数 (%)	二輪車 (台)
7:00- 8:00									15	0	6	0	21	0.0	13.8	10
8:00- 9:00									6	0	0	0	6	0.0	3.9	0
9:00-10:00									11	0	1	0	12	0.0	7.9	7
10:00-11:00									13	0	4	2	19	10.5	12.5	7
11:00-12:00									26	0	6	0	32	0.0	21.1	9
12:00-13:00									0	0	0	0	0	0.0	0.0	0
13:00-14:00									0	0	0	0	0	0.0	0.0	1
14:00-15:00									1	0	1	0	2	0.0	1.3	0
15:00-16:00									1	0	0	0	1	0.0	0.7	1
16:00-17:00									0	0	0	0	0	0.0	0.0	0
17:00-18:00									1	0	0	0	1	0.0	0.7	0
18:00-19:00									44	0	14	0	58	0.0	38.2	25
全時間合計									118	0	32	2	152	1.3	100.0	60

断面別自動車交通量調査表

調査地点 : No.58 Y-343 (仮) 北辰神社前

調査年月日 : 令和 5年12月 7日(木) 天候:晴れ

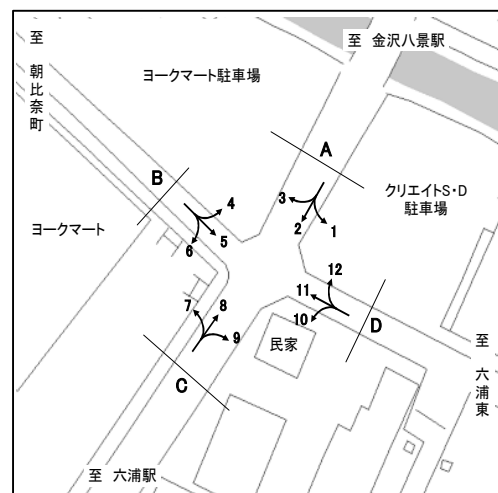

方向 種別 時間帯	C 流入部 (7+ 8+ 9)								C 流出部 (2+ 6+10)							
	乗用車 (台)	バス (台)	小型 貨物車 (台)	大型 貨物車 (台)	合計 (台)	大型車 混入率 (%)	時間 係数 (%)	二輪車 (台)	乗用車 (台)	バス (台)	小型 貨物車 (台)	大型 貨物車 (台)	合計 (台)	大型車 混入率 (%)	時間 係数 (%)	二輪車 (台)
7:00- 8:00	241	0	44	5	290	1.7	9.8	48	88	1	22	8	119	7.6	5.0	12
8:00- 9:00	231	1	40	6	278	2.5	9.4	29	105	1	28	12	146	8.9	6.1	10
9:00-10:00	232	0	37	8	277	2.9	9.3	34	120	2	51	21	194	11.9	8.2	27
10:00-11:00	198	0	30	8	236	3.4	7.9	23	130	0	25	8	163	4.9	6.9	30
11:00-12:00	207	0	32	7	246	2.8	8.3	15	142	6	35	9	192	7.8	8.1	13
12:00-13:00	183	0	42	14	239	5.9	8.0	24	179	0	35	6	220	2.7	9.3	22
13:00-14:00	198	0	42	6	246	2.4	8.3	33	192	1	35	4	232	2.2	9.8	20
14:00-15:00	193	1	49	15	258	6.2	8.7	35	181	2	27	7	217	4.1	9.1	25
15:00-16:00	194	0	46	6	246	2.4	8.3	25	188	1	31	5	225	2.7	9.5	34
16:00-17:00	194	0	26	6	226	2.7	7.6	24	175	1	24	4	204	2.5	8.6	33
17:00-18:00	171	0	39	9	219	4.1	7.4	25	194	1	25	2	222	1.4	9.3	39
18:00-19:00	169	0	36	5	210	2.4	7.1	27	211	2	27	1	241	1.2	10.1	43
全時間合計	2411	2	463	95	2971	3.3	100.0	342	1905	18	365	87	2375	4.4	100.0	308

方向 種別 時間帯	C 合計 (2+ 6+ 7+ 8+ 9+10)															
	乗用車 (台)	バス (台)	小型 貨物車 (台)	大型 貨物車 (台)	合計 (台)	大型車 混入率 (%)	時間 係数 (%)	二輪車 (台)	乗用車 (台)	バス (台)	小型 貨物車 (台)	大型 貨物車 (台)	合計 (台)	大型車 混入率 (%)	時間 係数 (%)	二輪車 (台)
7:00- 8:00									329	1	66	13	409	3.4	7.7	60
8:00- 9:00									336	2	68	18	424	4.7	7.9	39
9:00-10:00									352	2	88	29	471	6.6	8.8	61
10:00-11:00									328	0	55	16	399	4.0	7.5	53
11:00-12:00									349	6	67	16	438	5.0	8.2	28
12:00-13:00									362	0	77	20	459	4.4	8.6	46
13:00-14:00									390	1	77	10	478	2.3	8.9	53
14:00-15:00									374	3	76	22	475	5.3	8.9	60
15:00-16:00									382	1	77	11	471	2.5	8.8	59
16:00-17:00									369	1	50	10	430	2.6	8.0	57
17:00-18:00									365	1	64	11	441	2.7	8.2	64
18:00-19:00									380	2	63	6	451	1.8	8.4	70
全時間合計									4316	20	828	182	5346	3.8	100.0	650

断面別自動車交通量調査表

調査地点 : No.58 Y-343 (仮) 北辰神社前

調査年月日 : 令和 5年12月 7日(木) 天候:晴れ

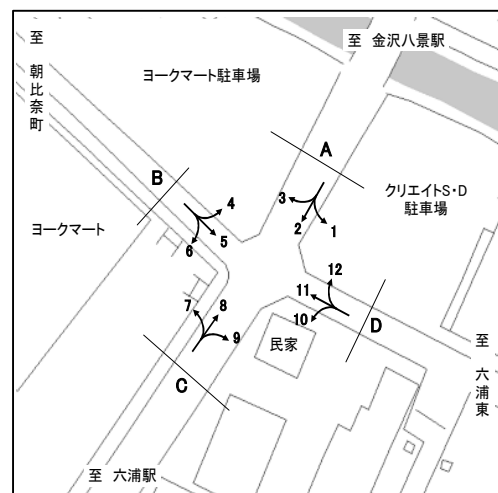

方向 種別 時間帯	D 流入部 (10+11+12)								D 流出部 (1+ 5+ 9)							
	乗用車 (台)	バス (台)	小型 貨物車 (台)	大型 貨物車 (台)	合計 (台)	大型車 混入率 (%)	時間 係数 (%)	二輪車 (台)	乗用車 (台)	バス (台)	小型 貨物車 (台)	大型 貨物車 (台)	合計 (台)	大型車 混入率 (%)	時間 係数 (%)	二輪車 (台)
7:00- 8:00	4	0	3	0	7	0.0	2.1	3	7	0	0	0	7	0.0	3.4	7
8:00- 9:00	4	0	1	0	5	0.0	1.5	0	5	0	0	0	5	0.0	2.5	0
9:00-10:00	19	0	5	0	24	0.0	7.3	12	2	0	4	1	7	14.3	3.4	5
10:00-11:00	26	0	5	0	31	0.0	9.4	5	14	0	5	0	19	0.0	9.4	8
11:00-12:00	23	0	4	1	28	3.6	8.5	5	11	0	3	0	14	0.0	6.9	6
12:00-13:00	23	0	1	0	24	0.0	7.3	12	11	0	2	1	14	7.1	6.9	5
13:00-14:00	28	0	5	0	33	0.0	10.0	8	13	0	1	0	14	0.0	6.9	8
14:00-15:00	22	0	10	0	32	0.0	9.7	8	12	0	3	2	17	11.8	8.4	7
15:00-16:00	43	0	5	0	48	0.0	14.5	17	17	0	4	0	21	0.0	10.3	3
16:00-17:00	22	0	4	0	26	0.0	7.9	11	10	1	4	1	16	12.5	7.9	9
17:00-18:00	24	0	6	0	30	0.0	9.1	13	16	0	6	0	22	0.0	10.8	2
18:00-19:00	35	0	7	0	42	0.0	12.7	18	33	0	12	2	47	4.3	23.2	14
全時間合計	273	0	56	1	330	0.3	100.0	112	151	1	44	7	203	3.9	100.0	74

方向 種別 時間帯	D 流入部 (10+11+12)								D 合計 (1+ 5+ 9+10+11+12)							
	乗用車 (台)	バス (台)	小型 貨物車 (台)	大型 貨物車 (台)	合計 (台)	大型車 混入率 (%)	時間 係数 (%)	二輪車 (台)	乗用車 (台)	バス (台)	小型 貨物車 (台)	大型 貨物車 (台)	合計 (台)	大型車 混入率 (%)	時間 係数 (%)	二輪車 (台)
7:00- 8:00									11	0	3	0	14	0.0	2.6	10
8:00- 9:00									9	0	1	0	10	0.0	1.9	0
9:00-10:00									21	0	9	1	31	3.2	5.8	17
10:00-11:00									40	0	10	0	50	0.0	9.4	13
11:00-12:00									34	0	7	1	42	2.4	7.9	11
12:00-13:00									34	0	3	1	38	2.6	7.1	17
13:00-14:00									41	0	6	0	47	0.0	8.8	16
14:00-15:00									34	0	13	2	49	4.1	9.2	15
15:00-16:00									60	0	9	0	69	0.0	12.9	20
16:00-17:00									32	1	8	1	42	4.8	7.9	20
17:00-18:00									40	0	12	0	52	0.0	9.8	15
18:00-19:00									68	0	19	2	89	2.2	16.7	32
全時間合計									424	1	100	8	533	1.7	100.0	186

断面別自動車交通量調査表

調査地点 : No.59 K4-16 西六浦

調査年月日 : 令和 5年12月 7日(木) 天候:晴れ

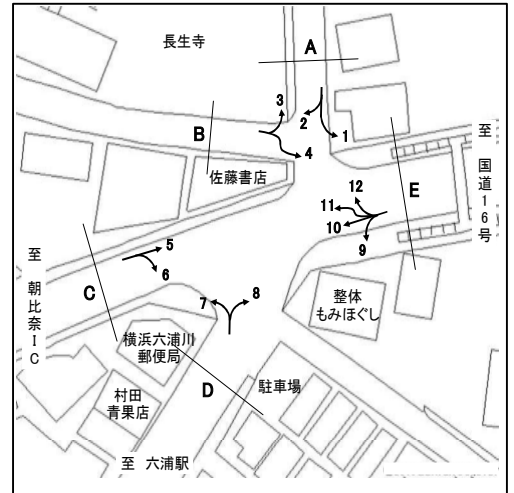

方向 種別 時間帯	A 流入部 (1+ 2)								A 流出部 (3+12)							
	乗用車 (台)	バス (台)	小型 貨物車 (台)	大型 貨物車 (台)	合計 (台)	大型車 混入率 (%)	時間 係数 (%)	二輪車 (台)	乗用車 (台)	バス (台)	小型 貨物車 (台)	大型 貨物車 (台)	合計 (台)	大型車 混入率 (%)	時間 係数 (%)	二輪車 (台)
7:00- 8:00	6	0	0	0	6	0.0	6.2	0	0	0	0	0	0	0.0	0.0	0
8:00- 9:00	6	0	1	0	7	0.0	7.2	0	4	0	0	0	4	0.0	5.1	0
9:00-10:00	8	0	1	0	9	0.0	9.3	0	4	0	0	0	4	0.0	5.1	0
10:00-11:00	8	0	4	1	13	7.7	13.4	0	7	0	2	1	10	10.0	12.8	1
11:00-12:00	5	0	3	2	10	20.0	10.3	1	8	0	2	1	11	9.1	14.1	2
12:00-13:00	11	0	0	0	11	0.0	11.3	5	7	0	4	2	13	15.4	16.7	6
13:00-14:00	3	0	4	0	7	0.0	7.2	1	6	0	3	1	10	10.0	12.8	1
14:00-15:00	3	0	0	1	4	25.0	4.1	1	2	0	0	0	2	0.0	2.6	0
15:00-16:00	0	0	3	0	3	0.0	3.1	2	5	0	3	3	11	27.3	14.1	2
16:00-17:00	11	0	2	3	16	18.8	16.5	1	5	0	2	0	7	0.0	9.0	1
17:00-18:00	3	0	1	0	4	0.0	4.1	3	0	0	0	0	0	0.0	0.0	3
18:00-19:00	6	0	1	0	7	0.0	7.2	0	5	0	1	0	6	0.0	7.7	1
全時間合計	70	0	20	7	97	7.2	100.0	14	53	0	17	8	78	10.3	100.0	17

方向 種別 時間帯	A 合計 (1+ 2+ 3+12)															
	乗用車 (台)	バス (台)	小型 貨物車 (台)	大型 貨物車 (台)	合計 (台)	大型車 混入率 (%)	時間 係数 (%)	二輪車 (台)	乗用車 (台)	バス (台)	小型 貨物車 (台)	大型 貨物車 (台)	合計 (台)	大型車 混入率 (%)	時間 係数 (%)	二輪車 (台)
7:00- 8:00									6	0	0	0	6	0.0	3.4	0
8:00- 9:00									10	0	1	0	11	0.0	6.3	0
9:00-10:00									12	0	1	0	13	0.0	7.4	0
10:00-11:00									15	0	6	2	23	8.7	13.1	1
11:00-12:00									13	0	5	3	21	14.3	12.0	3
12:00-13:00									18	0	4	2	24	8.3	13.7	11
13:00-14:00									9	0	7	1	17	5.9	9.7	2
14:00-15:00									5	0	0	1	6	16.7	3.4	1
15:00-16:00									5	0	6	3	14	21.4	8.0	4
16:00-17:00									16	0	4	3	23	13.0	13.1	2
17:00-18:00									3	0	1	0	4	0.0	2.3	6
18:00-19:00									11	0	2	0	13	0.0	7.4	1
全時間合計									123	0	37	15	175	8.6	100.0	31

断面別自動車交通量調査表

調査地点 : No.59 K4-16 西六浦

調査年月日 : 令和 5年12月 7日(木) 天候:晴れ

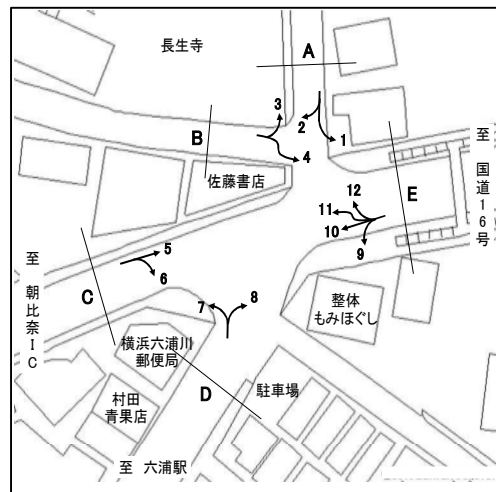

方向	B 流入部 (3+ 4)								B 流出部 (2+11)							
	乗用車 (台)	バス (台)	小型 貨物車 (台)	大型 貨物車 (台)	合計 (台)	大型車 混入率 (%)	時間 係数 (%)	二輪車 (台)	乗用車 (台)	バス (台)	小型 貨物車 (台)	大型 貨物車 (台)	合計 (台)	大型車 混入率 (%)	時間 係数 (%)	二輪車 (台)
7:00- 8:00	62	1	6	0	69	1.4	8.8	37	12	0	1	0	13	0.0	2.8	6
8:00- 9:00	93	4	9	1	107	4.7	13.6	42	17	0	3	0	20	0.0	4.4	6
9:00-10:00	57	1	8	2	68	4.4	8.6	20	32	1	6	3	42	9.5	9.2	10
10:00-11:00	50	1	10	3	64	6.3	8.1	11	28	0	13	3	44	6.8	9.6	11
11:00-12:00	44	0	10	2	56	3.6	7.1	14	31	0	2	0	33	0.0	7.2	12
12:00-13:00	40	0	10	1	51	2.0	6.5	17	24	2	3	2	31	12.9	6.8	13
13:00-14:00	42	0	18	2	62	3.2	7.9	15	27	0	11	0	38	0.0	8.3	5
14:00-15:00	33	3	6	1	43	9.3	5.5	11	27	0	7	1	35	2.9	7.6	12
15:00-16:00	49	0	14	2	65	3.1	8.3	21	32	1	4	0	37	2.7	8.1	13
16:00-17:00	51	0	14	1	66	1.5	8.4	13	51	1	9	3	64	6.3	14.0	13
17:00-18:00	63	0	8	2	73	2.7	9.3	24	44	0	5	1	50	2.0	10.9	32
18:00-19:00	51	0	9	3	63	4.8	8.0	18	42	0	9	0	51	0.0	11.1	17
全時間合計	635	10	122	20	787	3.8	100.0	243	367	5	73	13	458	3.9	100.0	150

方向	B 合計 (2+ 3+ 4+11)															
	乗用車 (台)	バス (台)	小型 貨物車 (台)	大型 貨物車 (台)	合計 (台)	大型車 混入率 (%)	時間 係数 (%)	二輪車 (台)	乗用車 (台)	バス (台)	小型 貨物車 (台)	大型 貨物車 (台)	合計 (台)	大型車 混入率 (%)	時間 係数 (%)	二輪車 (台)
7:00- 8:00									74	1	7	0	82	1.2	6.6	43
8:00- 9:00									110	4	12	1	127	3.9	10.2	48
9:00-10:00									89	2	14	5	110	6.4	8.8	30
10:00-11:00									78	1	23	6	108	6.5	8.7	22
11:00-12:00									75	0	12	2	89	2.2	7.1	26
12:00-13:00									64	2	13	3	82	6.1	6.6	30
13:00-14:00									69	0	29	2	100	2.0	8.0	20
14:00-15:00									60	3	13	2	78	6.4	6.3	23
15:00-16:00									81	1	18	2	102	2.9	8.2	34
16:00-17:00									102	1	23	4	130	3.8	10.4	26
17:00-18:00									107	0	13	3	123	2.4	9.9	56
18:00-19:00									93	0	18	3	114	2.6	9.2	35
全時間合計									1002	15	195	33	1245	3.9	100.0	393

断面別自動車交通量調査表

調査地点 : No.59 K4-16 西六浦

調査年月日 : 令和 5年12月 7日(木) 天候:晴れ

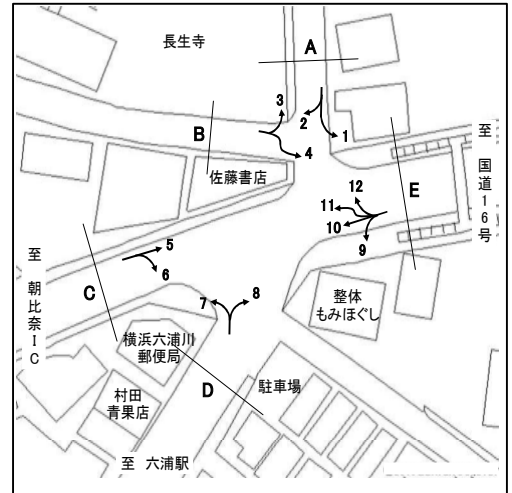

方向 種別 時間帯	C 流入部 (5+ 6)								C 流出部 (7+10)							
	乗用車 (台)	バス (台)	小型 貨物車 (台)	大型 貨物車 (台)	合計 (台)	大型車 混入率 (%)	時間 係数 (%)	二輪車 (台)	乗用車 (台)	バス (台)	小型 貨物車 (台)	大型 貨物車 (台)	合計 (台)	大型車 混入率 (%)	時間 係数 (%)	二輪車 (台)
7:00- 8:00	494	12	110	58	674	10.4	11.0	108	259	15	70	53	397	17.1	6.8	51
8:00- 9:00	458	12	135	60	665	10.8	10.9	76	243	14	70	47	374	16.3	6.4	31
9:00-10:00	366	11	107	69	553	14.5	9.0	35	282	11	135	75	503	17.1	8.6	23
10:00-11:00	308	8	99	92	507	19.7	8.3	49	246	8	78	69	401	19.2	6.9	19
11:00-12:00	263	8	73	55	399	15.8	6.5	27	282	8	89	69	448	17.2	7.7	24
12:00-13:00	348	9	97	88	542	17.9	8.9	34	338	10	83	63	494	14.8	8.5	32
13:00-14:00	347	12	96	67	522	15.1	8.5	40	301	10	97	62	470	15.3	8.1	34
14:00-15:00	362	12	107	59	540	13.1	8.8	42	307	8	124	67	506	14.8	8.7	34
15:00-16:00	323	9	93	39	464	10.3	7.6	31	353	17	141	48	559	11.6	9.6	36
16:00-17:00	285	8	75	42	410	12.2	6.7	42	360	9	126	34	529	8.1	9.1	53
17:00-18:00	313	10	81	23	427	7.7	7.0	38	480	6	118	22	626	4.5	10.7	74
18:00-19:00	310	7	73	22	412	7.0	6.7	40	439	11	57	15	522	5.0	9.0	62
全時間合計	4177	118	1146	674	6115	13.0	100.0	562	3890	127	1188	624	5829	12.9	100.0	473

方向 種別 時間帯									C 合計 (5+ 6+ 7+10)							
	乗用車 (台)	バス (台)	小型 貨物車 (台)	大型 貨物車 (台)	合計 (台)	大型車 混入率 (%)	時間 係数 (%)	二輪車 (台)	乗用車 (台)	バス (台)	小型 貨物車 (台)	大型 貨物車 (台)	合計 (台)	大型車 混入率 (%)	時間 係数 (%)	二輪車 (台)
7:00- 8:00									753	27	180	111	1071	12.9	9.0	159
8:00- 9:00									701	26	205	107	1039	12.8	8.7	107
9:00-10:00									648	22	242	144	1056	15.7	8.8	58
10:00-11:00									554	16	177	161	908	19.5	7.6	68
11:00-12:00									545	16	162	124	847	16.5	7.1	51
12:00-13:00									686	19	180	151	1036	16.4	8.7	66
13:00-14:00									648	22	193	129	992	15.2	8.3	74
14:00-15:00									669	20	231	126	1046	14.0	8.8	76
15:00-16:00									676	26	234	87	1023	11.0	8.6	67
16:00-17:00									645	17	201	76	939	9.9	7.9	95
17:00-18:00									793	16	199	45	1053	5.8	8.8	112
18:00-19:00									749	18	130	37	934	5.9	7.8	102
全時間合計									8067	245	2334	1298	11944	12.9	100.0	1035

断面別自動車交通量調査表

調査地点 : No.59 K4-16 西六浦

調査年月日 : 令和 5年12月 7日(木) 天候:晴れ

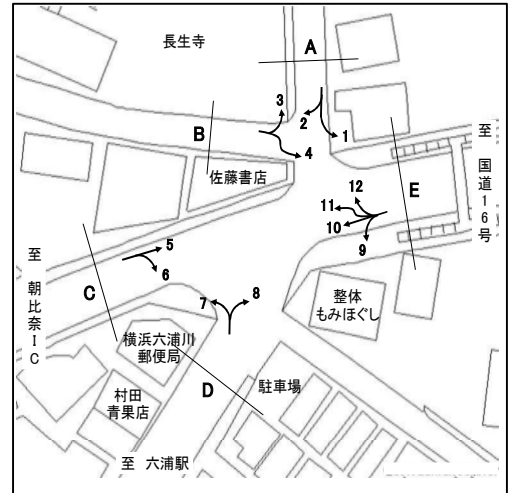

方向 種別 時間帯	D 流入部 (7+ 8)								D 流出部 (6+ 9)							
	乗用車 (台)	バス (台)	小型 貨物車 (台)	大型 貨物車 (台)	合計 (台)	大型車 混入率 (%)	時間 係数 (%)	二輪車 (台)	乗用車 (台)	バス (台)	小型 貨物車 (台)	大型 貨物車 (台)	合計 (台)	大型車 混入率 (%)	時間 係数 (%)	二輪車 (台)
7:00- 8:00	242	0	43	6	291	2.1	10.1	39	72	0	21	10	103	9.7	4.8	13
8:00- 9:00	222	1	32	10	265	4.2	9.2	25	95	3	36	12	146	10.3	6.8	11
9:00-10:00	242	0	43	16	301	5.3	10.5	16	111	3	55	17	186	10.8	8.7	13
10:00-11:00	221	0	46	7	274	2.6	9.5	19	116	2	23	7	148	6.1	6.9	17
11:00-12:00	163	0	39	10	212	4.7	7.4	11	132	1	26	14	173	8.7	8.1	6
12:00-13:00	168	0	39	12	219	5.5	7.6	20	180	0	28	9	217	4.1	10.1	11
13:00-14:00	198	0	45	10	253	4.0	8.8	24	157	1	36	3	197	2.0	9.2	20
14:00-15:00	173	0	39	10	222	4.5	7.7	17	152	2	33	4	191	3.1	8.9	22
15:00-16:00	186	0	47	8	241	3.3	8.4	14	172	2	27	3	204	2.5	9.5	13
16:00-17:00	168	0	33	8	209	3.8	7.3	25	136	3	23	2	164	3.0	7.6	15
17:00-18:00	173	0	43	5	221	2.3	7.7	30	197	2	21	0	220	0.9	10.3	26
18:00-19:00	138	0	22	2	162	1.2	5.6	15	167	1	26	1	195	1.0	9.1	21
全時間合計	2294	1	471	104	2870	3.7	100.0	255	1687	20	355	82	2144	4.8	100.0	188

方向 種別 時間帯									D 合計 (6+ 7+ 8+ 9)							
	乗用車 (台)	バス (台)	小型 貨物車 (台)	大型 貨物車 (台)	合計 (台)	大型車 混入率 (%)	時間 係数 (%)	二輪車 (台)	乗用車 (台)	バス (台)	小型 貨物車 (台)	大型 貨物車 (台)	合計 (台)	大型車 混入率 (%)	時間 係数 (%)	二輪車 (台)
7:00- 8:00									314	0	64	16	394	4.1	7.9	52
8:00- 9:00									317	4	68	22	411	6.3	8.2	36
9:00-10:00									353	3	98	33	487	7.4	9.7	29
10:00-11:00									337	2	69	14	422	3.8	8.4	36
11:00-12:00									295	1	65	24	385	6.5	7.7	17
12:00-13:00									348	0	67	21	436	4.8	8.7	31
13:00-14:00									355	1	81	13	450	3.1	9.0	44
14:00-15:00									325	2	72	14	413	3.9	8.2	39
15:00-16:00									358	2	74	11	445	2.9	8.9	27
16:00-17:00									304	3	56	10	373	3.5	7.4	40
17:00-18:00									370	2	64	5	441	1.6	8.8	56
18:00-19:00									305	1	48	3	357	1.1	7.1	36
全時間合計									3981	21	826	186	5014	4.1	100.0	443

断面別自動車交通量調査表

調査地点 : No.59 K4-16 西六浦

調査年月日 : 令和 5年12月 7日(木) 天候:晴れ

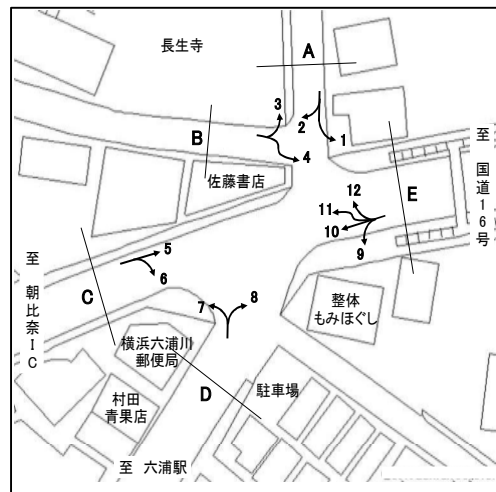

方向	E 流入部 (9+10+11+12)								E 流出部 (1+ 4+ 5+ 8)							
	乗用車 (台)	バス (台)	小型 貨物車 (台)	大型 貨物車 (台)	合計 (台)	大型車 混入率 (%)	時間 係数 (%)	二輪車 (台)	乗用車 (台)	バス (台)	小型 貨物車 (台)	大型 貨物車 (台)	合計 (台)	大型車 混入率 (%)	時間 係数 (%)	二輪車 (台)
7:00- 8:00	306	15	84	57	462	15.6	6.2	62	767	13	151	58	989	7.2	11.3	176
8:00- 9:00	302	14	90	55	461	15.0	6.2	44	722	14	158	67	961	8.4	10.9	139
9:00-10:00	328	15	159	81	583	16.5	7.9	37	572	12	122	73	779	10.9	8.9	62
10:00-11:00	330	10	89	74	503	16.7	6.8	45	520	9	132	97	758	14.0	8.6	76
11:00-12:00	400	8	102	78	588	14.6	7.9	39	422	7	108	63	600	11.7	6.8	48
12:00-13:00	481	12	97	69	659	12.3	8.9	51	499	9	125	94	727	14.2	8.3	65
13:00-14:00	442	10	126	65	643	11.7	8.7	49	541	11	142	78	772	11.5	8.8	69
14:00-15:00	437	9	143	68	657	11.7	8.9	61	520	14	131	67	732	11.1	8.3	64
15:00-16:00	501	20	149	48	718	9.5	9.7	57	497	9	131	43	680	7.6	7.7	61
16:00-17:00	483	13	143	36	675	7.3	9.1	75	446	8	107	51	612	9.6	7.0	74
17:00-18:00	623	8	124	23	778	4.0	10.5	125	454	10	113	30	607	6.6	6.9	85
18:00-19:00	588	11	82	15	696	3.7	9.4	96	440	6	94	26	566	5.7	6.4	68
全時間合計	5221	145	1388	669	7423	11.0	100.0	741	6400	122	1514	747	8783	9.9	100.0	987

方向	E 合計 (1+ 4+ 5+ 8+ 9+10+11+12)															
	乗用車 (台)	バス (台)	小型 貨物車 (台)	大型 貨物車 (台)	合計 (台)	大型車 混入率 (%)	時間 係数 (%)	二輪車 (台)	乗用車 (台)	バス (台)	小型 貨物車 (台)	大型 貨物車 (台)	合計 (台)	大型車 混入率 (%)	時間 係数 (%)	二輪車 (台)
7:00- 8:00									1073	28	235	115	1451	9.9	9.0	238
8:00- 9:00									1024	28	248	122	1422	10.5	8.8	183
9:00-10:00									900	27	281	154	1362	13.3	8.4	99
10:00-11:00									850	19	221	171	1261	15.1	7.8	121
11:00-12:00									822	15	210	141	1188	13.1	7.3	87
12:00-13:00									980	21	222	163	1386	13.3	8.6	116
13:00-14:00									983	21	268	143	1415	11.6	8.7	118
14:00-15:00									957	23	274	135	1389	11.4	8.6	125
15:00-16:00									998	29	280	91	1398	8.6	8.6	118
16:00-17:00									929	21	250	87	1287	8.4	7.9	149
17:00-18:00									1077	18	237	53	1385	5.1	8.5	210
18:00-19:00									1028	17	176	41	1262	4.6	7.8	164
全時間合計									11621	267	2902	1416	16206	10.4	100.0	1728

断面別自動車交通量調査表

調査地点 : No.60 Y-344 (仮) 六浦第四公園前

調査年月日 : 令和 5年12月 7日(木) 天候:晴れ

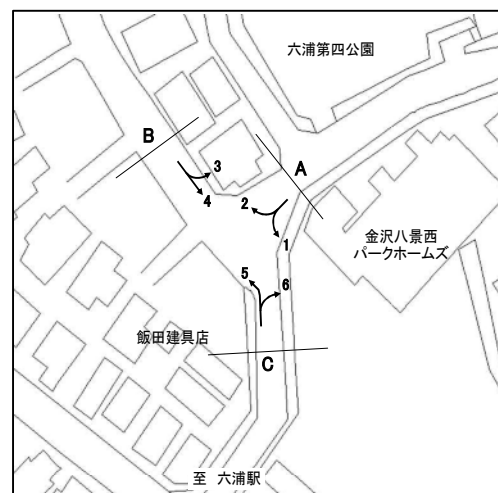

方向 種別 時間帯	A 流入部 (1+ 2)								A 流出部 (3+ 6)							
	乗用車 (台)	バス (台)	小型 貨物車 (台)	大型 貨物車 (台)	合計 (台)	大型車 混入率 (%)	時間 係数 (%)	二輪車 (台)	乗用車 (台)	バス (台)	小型 貨物車 (台)	大型 貨物車 (台)	合計 (台)	大型車 混入率 (%)	時間 係数 (%)	二輪車 (台)
7:00- 8:00	35	4	5	0	44	9.1	10.5	4	17	1	6	0	24	4.2	7.7	3
8:00- 9:00	25	2	0	2	29	13.8	6.9	4	30	1	8	0	39	2.6	12.5	6
9:00-10:00	26	5	5	1	37	16.2	8.8	3	25	0	6	0	31	0.0	9.9	1
10:00-11:00	27	3	8	0	38	7.9	9.0	6	20	0	6	0	26	0.0	8.3	0
11:00-12:00	22	2	7	2	33	12.1	7.9	6	15	0	9	2	26	7.7	8.3	3
12:00-13:00	29	4	5	0	38	10.5	9.0	3	17	0	9	0	26	0.0	8.3	1
13:00-14:00	26	2	5	1	34	8.8	8.1	2	12	0	9	1	22	4.5	7.0	5
14:00-15:00	18	4	7	1	30	16.7	7.1	4	16	1	6	1	24	8.3	7.7	2
15:00-16:00	14	2	5	0	21	9.5	5.0	1	19	0	5	0	24	0.0	7.7	3
16:00-17:00	26	6	8	2	42	19.0	10.0	4	12	1	6	0	19	5.3	6.1	7
17:00-18:00	26	2	9	1	38	7.9	9.0	6	21	0	5	0	26	0.0	8.3	2
18:00-19:00	28	2	6	0	36	5.6	8.6	8	21	0	5	0	26	0.0	8.3	4
全時間合計	302	38	70	10	420	11.4	100.0	51	225	4	80	4	313	2.6	100.0	37

方向 種別 時間帯	A 合計 (1+ 2+ 3+ 6)															
	乗用車 (台)	バス (台)	小型 貨物車 (台)	大型 貨物車 (台)	合計 (台)	大型車 混入率 (%)	時間 係数 (%)	二輪車 (台)	乗用車 (台)	バス (台)	小型 貨物車 (台)	大型 貨物車 (台)	合計 (台)	大型車 混入率 (%)	時間 係数 (%)	二輪車 (台)
7:00- 8:00									52	5	11	0	68	7.4	9.3	7
8:00- 9:00									55	3	8	2	68	7.4	9.3	10
9:00-10:00									51	5	11	1	68	8.8	9.3	4
10:00-11:00									47	3	14	0	64	4.7	8.7	6
11:00-12:00									37	2	16	4	59	10.2	8.0	9
12:00-13:00									46	4	14	0	64	6.3	8.7	4
13:00-14:00									38	2	14	2	56	7.1	7.6	7
14:00-15:00									34	5	13	2	54	13.0	7.4	6
15:00-16:00									33	2	10	0	45	4.4	6.1	4
16:00-17:00									38	7	14	2	61	14.8	8.3	11
17:00-18:00									47	2	14	1	64	4.7	8.7	8
18:00-19:00									49	2	11	0	62	3.2	8.5	12
全時間合計									527	42	150	14	733	7.6	100.0	88

断面別自動車交通量調査表

調査地点 : No.60 Y-344 (仮) 六浦第四公園前

調査年月日 : 令和 5年12月 7日(木) 天候:晴れ

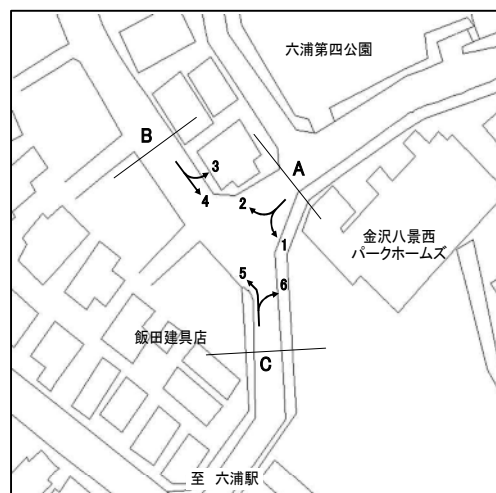

方向 種別 時間帯	B 流入部 (3+ 4)								B 流出部 (2+ 5)							
	乗用車 (台)	バス (台)	小型 貨物車 (台)	大型 貨物車 (台)	合計 (台)	大型車 混入率 (%)	時間 係数 (%)	二輪車 (台)	乗用車 (台)	バス (台)	小型 貨物車 (台)	大型 貨物車 (台)	合計 (台)	大型車 混入率 (%)	時間 係数 (%)	二輪車 (台)
7:00- 8:00	23	0	4	0	27	0.0	9.6	3	26	4	9	1	40	12.5	9.9	9
8:00- 9:00	25	0	6	4	35	11.4	12.5	3	28	2	3	2	35	11.4	8.7	5
9:00-10:00	20	2	6	0	28	7.1	10.0	0	27	5	5	0	37	13.5	9.2	5
10:00-11:00	13	0	3	0	16	0.0	5.7	2	17	3	5	0	25	12.0	6.2	5
11:00-12:00	15	0	7	0	22	0.0	7.8	1	22	2	5	3	32	15.6	7.9	3
12:00-13:00	10	0	4	0	14	0.0	5.0	0	17	2	7	4	30	20.0	7.4	2
13:00-14:00	13	0	4	0	17	0.0	6.0	1	15	3	3	1	22	18.2	5.4	1
14:00-15:00	23	0	4	1	28	3.6	10.0	3	24	4	2	0	30	13.3	7.4	1
15:00-16:00	14	1	3	0	18	5.6	6.4	1	23	3	4	0	30	10.0	7.4	5
16:00-17:00	17	0	4	0	21	0.0	7.5	3	28	5	7	1	41	14.6	10.1	7
17:00-18:00	27	0	1	2	30	6.7	10.7	1	32	2	6	3	43	11.6	10.6	4
18:00-19:00	22	0	3	0	25	0.0	8.9	2	29	2	8	0	39	5.1	9.7	5
全時間合計	222	3	49	7	281	3.6	100.0	20	288	37	64	15	404	12.9	100.0	52

方向 種別 時間帯	B 合計 (2+ 3+ 4+ 5)															
	乗用車 (台)	バス (台)	小型 貨物車 (台)	大型 貨物車 (台)	合計 (台)	大型車 混入率 (%)	時間 係数 (%)	二輪車 (台)	乗用車 (台)	バス (台)	小型 貨物車 (台)	大型 貨物車 (台)	合計 (台)	大型車 混入率 (%)	時間 係数 (%)	二輪車 (台)
7:00- 8:00									49	4	13	1	67	7.5	9.8	12
8:00- 9:00									53	2	9	6	70	11.4	10.2	8
9:00-10:00									47	7	11	0	65	10.8	9.5	5
10:00-11:00									30	3	8	0	41	7.3	6.0	7
11:00-12:00									37	2	12	3	54	9.3	7.9	4
12:00-13:00									27	2	11	4	44	13.6	6.4	2
13:00-14:00									28	3	7	1	39	10.3	5.7	2
14:00-15:00									47	4	6	1	58	8.6	8.5	4
15:00-16:00									37	4	7	0	48	8.3	7.0	6
16:00-17:00									45	5	11	1	62	9.7	9.1	10
17:00-18:00									59	2	7	5	73	9.6	10.7	5
18:00-19:00									51	2	11	0	64	3.1	9.3	7
全時間合計									510	40	113	22	685	9.1	100.0	72

断面別自動車交通量調査表

調査地点 : No.60 Y-344 (仮) 六浦第四公園前

調査年月日 : 令和 5年12月 7日(木) 天候:晴れ

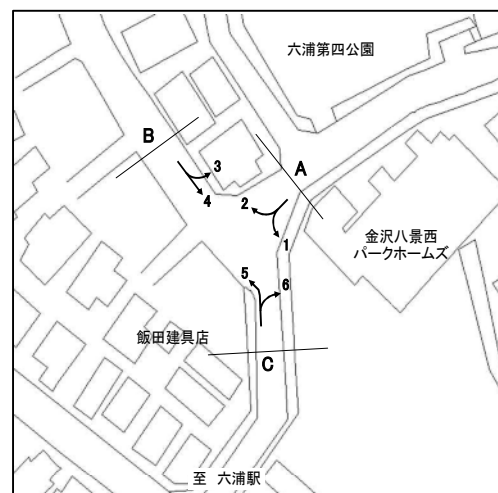

方向 種別 時間帯	C 流入部 (5+ 6)								C 流出部 (1+ 4)							
	乗用車 (台)	バス (台)	小型 貨物車 (台)	大型 貨物車 (台)	合計 (台)	大型車 混入率 (%)	時間 係数 (%)	二輪車 (台)	乗用車 (台)	バス (台)	小型 貨物車 (台)	大型 貨物車 (台)	合計 (台)	大型車 混入率 (%)	時間 係数 (%)	二輪車 (台)
7:00- 8:00	38	1	11	1	51	3.9	8.3	12	53	0	5	0	58	0.0	9.7	7
8:00- 9:00	54	1	11	2	68	4.4	11.1	11	46	0	6	6	58	10.3	9.7	7
9:00-10:00	45	1	8	0	54	1.9	8.8	5	39	3	8	1	51	7.8	8.5	2
10:00-11:00	33	1	10	0	44	2.3	7.2	5	36	1	10	0	47	2.1	7.9	8
11:00-12:00	34	0	12	3	49	6.1	8.0	4	34	0	12	0	46	0.0	7.7	5
12:00-13:00	31	0	14	4	49	8.2	8.0	2	36	2	7	0	45	4.4	7.5	2
13:00-14:00	25	1	12	1	39	5.1	6.4	5	37	0	9	0	46	0.0	7.7	2
14:00-15:00	37	2	8	1	48	6.3	7.8	3	38	1	11	2	52	5.8	8.7	7
15:00-16:00	38	1	9	0	48	2.1	7.8	8	24	1	8	0	33	3.0	5.5	2
16:00-17:00	34	2	12	1	49	6.1	8.0	12	37	2	11	2	52	7.7	8.7	5
17:00-18:00	50	0	10	3	63	4.8	10.3	4	50	0	9	3	62	4.8	10.4	5
18:00-19:00	43	0	9	0	52	0.0	8.5	7	43	0	5	0	48	0.0	8.0	8
全時間合計	462	10	126	16	614	4.2	100.0	78	473	10	101	14	598	4.0	100.0	60

方向 種別 時間帯	C 合計 (1+ 4+ 5+ 6)															
	乗用車 (台)	バス (台)	小型 貨物車 (台)	大型 貨物車 (台)	合計 (台)	大型車 混入率 (%)	時間 係数 (%)	二輪車 (台)	乗用車 (台)	バス (台)	小型 貨物車 (台)	大型 貨物車 (台)	合計 (台)	大型車 混入率 (%)	時間 係数 (%)	二輪車 (台)
7:00- 8:00									91	1	16	1	109	1.8	9.0	19
8:00- 9:00									100	1	17	8	126	7.1	10.4	18
9:00-10:00									84	4	16	1	105	4.8	8.7	7
10:00-11:00									69	2	20	0	91	2.2	7.5	13
11:00-12:00									68	0	24	3	95	3.2	7.8	9
12:00-13:00									67	2	21	4	94	6.4	7.8	4
13:00-14:00									62	1	21	1	85	2.4	7.0	7
14:00-15:00									75	3	19	3	100	6.0	8.3	10
15:00-16:00									62	2	17	0	81	2.5	6.7	10
16:00-17:00									71	4	23	3	101	6.9	8.3	17
17:00-18:00									100	0	19	6	125	4.8	10.3	9
18:00-19:00									86	0	14	0	100	0.0	8.3	15
全時間合計									935	20	227	30	1212	4.1	100.0	138

断面別自動車交通量調査表

調査地点 : No.61 Y-345 (仮) 白百合幼稚園前

調査年月日 : 令和 5年12月 7日(木) 天候:晴れ

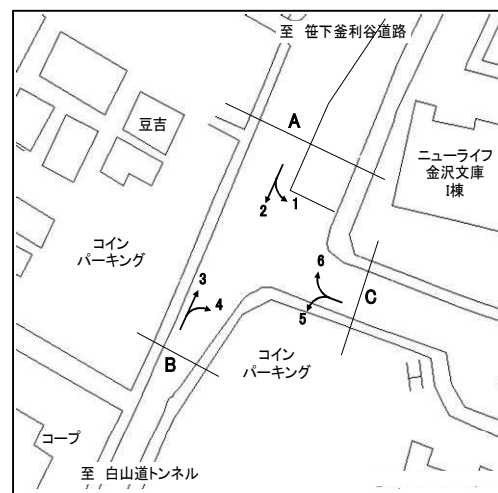

方向 種別 時間帯	A 流入部 (1+ 2)								A 流出部 (3+ 6)							
	乗用車 (台)	バス (台)	小型 貨物車 (台)	大型 貨物車 (台)	合計 (台)	大型車 混入率 (%)	時間 係数 (%)	二輪車 (台)	乗用車 (台)	バス (台)	小型 貨物車 (台)	大型 貨物車 (台)	合計 (台)	大型車 混入率 (%)	時間 係数 (%)	二輪車 (台)
7:00- 8:00	117	13	28	13	171	15.2	4.9	31	308	15	36	2	361	4.7	10.3	67
8:00- 9:00	176	16	47	17	256	12.9	7.3	19	334	14	40	11	399	6.3	11.4	49
9:00-10:00	171	8	47	9	235	7.2	6.7	25	291	11	56	8	366	5.2	10.4	39
10:00-11:00	167	9	34	19	229	12.2	6.5	25	234	7	46	12	299	6.4	8.5	39
11:00-12:00	207	7	50	9	273	5.9	7.8	30	206	8	59	11	284	6.7	8.1	32
12:00-13:00	258	6	41	9	314	4.8	8.9	32	193	5	46	10	254	5.9	7.2	29
13:00-14:00	213	7	51	6	277	4.7	7.9	33	197	8	20	13	238	8.8	6.8	27
14:00-15:00	217	8	48	13	286	7.3	8.1	25	212	7	34	9	262	6.1	7.5	28
15:00-16:00	256	7	34	4	301	3.7	8.6	32	198	8	47	10	263	6.8	7.5	26
16:00-17:00	293	11	38	5	347	4.6	9.9	30	212	6	43	13	274	6.9	7.8	38
17:00-18:00	356	9	55	3	423	2.8	12.0	50	229	10	51	9	299	6.4	8.5	24
18:00-19:00	348	13	39	8	408	5.1	11.6	73	182	6	17	0	205	2.9	5.9	29
全時間合計	2779	114	512	115	3520	6.5	100.0	405	2796	105	495	108	3504	6.1	100.0	427

方向 種別 時間帯									A 合計 (1+ 2+ 3+ 6)							
	乗用車 (台)	バス (台)	小型 貨物車 (台)	大型 貨物車 (台)	合計 (台)	大型車 混入率 (%)	時間 係数 (%)	二輪車 (台)	乗用車 (台)	バス (台)	小型 貨物車 (台)	大型 貨物車 (台)	合計 (台)	大型車 混入率 (%)	時間 係数 (%)	二輪車 (台)
7:00- 8:00									425	28	64	15	532	8.1	7.6	98
8:00- 9:00									510	30	87	28	655	8.9	9.3	68
9:00-10:00									462	19	103	17	601	6.0	8.6	64
10:00-11:00									401	16	80	31	528	8.9	7.5	64
11:00-12:00									413	15	109	20	557	6.3	7.9	62
12:00-13:00									451	11	87	19	568	5.3	8.1	61
13:00-14:00									410	15	71	19	515	6.6	7.3	60
14:00-15:00									429	15	82	22	548	6.8	7.8	53
15:00-16:00									454	15	81	14	564	5.1	8.0	58
16:00-17:00									505	17	81	18	621	5.6	8.8	68
17:00-18:00									585	19	106	12	722	4.3	10.3	74
18:00-19:00									530	19	56	8	613	4.4	8.7	102
全時間合計									5575	219	1007	223	7024	6.3	100.0	832

断面別自動車交通量調査表

調査地点 : No.61 Y-345 (仮) 白百合幼稚園前

調査年月日 : 令和 5年12月 7日(木) 天候:晴れ

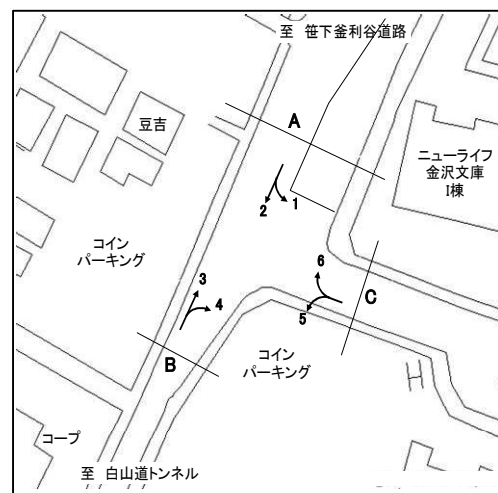

方向 種別 時間帯	B 流入部 (3+ 4)								B 流出部 (2+ 5)							
	乗用車 (台)	バス (台)	小型 貨物車 (台)	大型 貨物車 (台)	合計 (台)	大型車 混入率 (%)	時間 係数 (%)	二輪車 (台)	乗用車 (台)	バス (台)	小型 貨物車 (台)	大型 貨物車 (台)	合計 (台)	大型車 混入率 (%)	時間 係数 (%)	二輪車 (台)
7:00- 8:00	306	15	36	2	359	4.7	10.3	64	115	13	27	13	168	15.5	4.8	31
8:00- 9:00	332	14	43	10	399	6.0	11.4	48	181	16	46	17	260	12.7	7.4	20
9:00-10:00	288	11	53	9	361	5.5	10.3	38	171	8	47	7	233	6.4	6.6	26
10:00-11:00	230	7	45	13	295	6.8	8.5	39	163	9	34	19	225	12.4	6.4	25
11:00-12:00	205	8	59	10	282	6.4	8.1	32	205	7	50	8	270	5.6	7.7	33
12:00-13:00	196	5	46	10	257	5.8	7.4	30	263	6	42	10	321	5.0	9.1	33
13:00-14:00	197	8	20	12	237	8.4	6.8	29	214	7	51	6	278	4.7	7.9	33
14:00-15:00	214	7	31	9	261	6.1	7.5	29	216	8	49	14	287	7.7	8.2	30
15:00-16:00	197	8	46	10	261	6.9	7.5	26	252	7	34	5	298	4.0	8.5	31
16:00-17:00	216	6	43	13	278	6.8	8.0	39	292	11	37	5	345	4.6	9.8	29
17:00-18:00	227	10	51	8	296	6.1	8.5	23	357	9	55	3	424	2.8	12.1	51
18:00-19:00	179	6	17	0	202	3.0	5.8	31	341	13	38	9	401	5.5	11.4	72
全時間合計	2787	105	490	106	3488	6.0	100.0	428	2770	114	510	116	3510	6.6	100.0	414

方向 種別 時間帯									B 合計 (2+ 3+ 4+ 5)							
	乗用車 (台)	バス (台)	小型 貨物車 (台)	大型 貨物車 (台)	合計 (台)	大型車 混入率 (%)	時間 係数 (%)	二輪車 (台)	乗用車 (台)	バス (台)	小型 貨物車 (台)	大型 貨物車 (台)	合計 (台)	大型車 混入率 (%)	時間 係数 (%)	二輪車 (台)
7:00- 8:00									421	28	63	15	527	8.2	7.5	95
8:00- 9:00									513	30	89	27	659	8.6	9.4	68
9:00-10:00									459	19	100	16	594	5.9	8.5	64
10:00-11:00									393	16	79	32	520	9.2	7.4	64
11:00-12:00									410	15	109	18	552	6.0	7.9	65
12:00-13:00									459	11	88	20	578	5.4	8.3	63
13:00-14:00									411	15	71	18	515	6.4	7.4	62
14:00-15:00									430	15	80	23	548	6.9	7.8	59
15:00-16:00									449	15	80	15	559	5.4	8.0	57
16:00-17:00									508	17	80	18	623	5.6	8.9	68
17:00-18:00									584	19	106	11	720	4.2	10.3	74
18:00-19:00									520	19	55	9	603	4.6	8.6	103
全時間合計									5557	219	1000	222	6998	6.3	100.0	842

断面別自動車交通量調査表

調査地点 : No.61 Y-345 (仮) 白百合幼稚園前

調査年月日 : 令和 5年12月 7日(木) 天候:晴れ



方向 種別 時間帯	C 流入部 (5+ 6)									C 流出部 (1+ 4)								
	乗用車 (台)	バス (台)	小型 貨物車 (台)	大型 貨物車 (台)	合計 (台)	大型車 混入率 (%)	時間 係数 (%)	二輪車 (台)	乗用車 (台)	バス (台)	小型 貨物車 (台)	大型 貨物車 (台)	合計 (台)	大型車 混入率 (%)	時間 係数 (%)	二輪車 (台)		
7:00- 8:00	4	0	1	0	5	0.0	4.0	3	4	0	2	0	6	0.0	5.0	0		
8:00- 9:00	12	0	1	1	14	7.1	11.1	2	5	0	5	0	10	0.0	8.3	0		
9:00-10:00	9	0	5	1	15	6.7	11.9	3	6	0	2	4	12	33.3	10.0	1		
10:00-11:00	6	0	2	0	8	0.0	6.3	0	6	0	1	1	8	12.5	6.7	0		
11:00-12:00	4	0	1	1	6	16.7	4.8	4	5	0	1	1	7	14.3	5.8	1		
12:00-13:00	8	0	1	2	11	18.2	8.7	1	6	0	0	1	7	14.3	5.8	1		
13:00-14:00	6	0	0	1	7	14.3	5.6	0	5	0	0	0	5	0.0	4.2	2		
14:00-15:00	7	1	6	2	16	18.8	12.7	5	10	1	2	1	14	14.3	11.7	1		
15:00-16:00	4	0	1	2	7	28.6	5.6	2	7	0	0	1	8	12.5	6.7	3		
16:00-17:00	12	0	0	1	13	7.7	10.3	1	17	0	1	1	19	5.3	15.8	3		
17:00-18:00	11	0	1	1	13	7.7	10.3	3	8	0	1	0	9	0.0	7.5	1		
18:00-19:00	7	0	3	1	11	9.1	8.7	1	11	0	4	0	15	0.0	12.5	4		
全時間合計	90	1	22	13	126	11.1	100.0	25	90	1	19	10	120	9.2	100.0	17		

方向 種別 時間帯	C 合計 (1+ 4+ 5+ 6)															
	乗用車 (台)	バス (台)	小型 貨物車 (台)	大型 貨物車 (台)	合計 (台)	大型車 混入率 (%)	時間 係数 (%)	二輪車 (台)	乗用車 (台)	バス (台)	小型 貨物車 (台)	大型 貨物車 (台)	合計 (台)	大型車 混入率 (%)	時間 係数 (%)	二輪車 (台)
7:00- 8:00									8	0	3	0	11	0.0	4.5	3
8:00- 9:00									17	0	6	1	24	4.2	9.8	2
9:00-10:00									15	0	7	5	27	18.5	11.0	4
10:00-11:00									12	0	3	1	16	6.3	6.5	0
11:00-12:00									9	0	2	2	13	15.4	5.3	5
12:00-13:00									14	0	1	3	18	16.7	7.3	2
13:00-14:00									11	0	0	1	12	8.3	4.9	2
14:00-15:00									17	2	8	3	30	16.7	12.2	6
15:00-16:00									11	0	1	3	15	20.0	6.1	5
16:00-17:00									29	0	1	2	32	6.3	13.0	4
17:00-18:00									19	0	2	1	22	4.5	8.9	4
18:00-19:00									18	0	7	1	26	3.8	10.6	5
全時間合計									180	2	41	23	246	10.2	100.0	42

断面別自動車交通量調査表

調査地点 : No.62 Y-346 (仮) ニューライフ入口

調査年月日 : 令和 5年12月 7日(木) 天候:晴れ

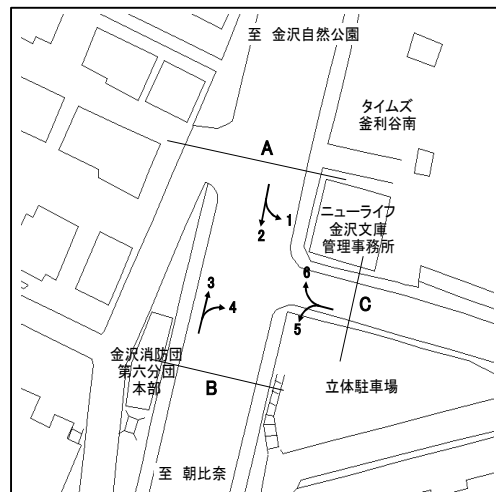

方向 種別 時間帯	A 流入部 (1+ 2)								A 流出部 (3+ 6)							
	乗用車 (台)	バス (台)	小型 貨物車 (台)	大型 貨物車 (台)	合計 (台)	大型車 混入率 (%)	時間 係数 (%)	二輪車 (台)	乗用車 (台)	バス (台)	小型 貨物車 (台)	大型 貨物車 (台)	合計 (台)	大型車 混入率 (%)	時間 係数 (%)	二輪車 (台)
7:00- 8:00	183	18	35	18	254	14.2	5.3	35	413	21	47	11	492	6.5	10.2	81
8:00- 9:00	235	20	53	23	331	13.0	6.9	28	451	18	72	8	549	4.7	11.4	75
9:00-10:00	220	11	60	15	306	8.5	6.4	25	395	13	88	16	512	5.7	10.7	48
10:00-11:00	246	12	48	14	320	8.1	6.7	31	335	10	61	13	419	5.5	8.7	44
11:00-12:00	331	10	71	14	426	5.6	8.9	34	308	12	63	16	399	7.0	8.3	34
12:00-13:00	347	9	50	12	418	5.0	8.7	37	255	18	45	14	332	9.6	6.9	32
13:00-14:00	314	11	70	11	406	5.4	8.5	46	230	11	46	7	294	6.1	6.1	31
14:00-15:00	289	15	66	16	386	8.0	8.1	39	279	10	52	12	353	6.2	7.3	26
15:00-16:00	300	15	44	10	369	6.8	7.7	35	263	9	72	8	352	4.8	7.3	36
16:00-17:00	397	15	52	9	473	5.1	9.9	41	312	12	72	6	402	4.5	8.4	40
17:00-18:00	441	14	87	1	543	2.8	11.3	72	300	14	58	10	382	6.3	7.9	28
18:00-19:00	456	16	76	5	553	3.8	11.6	85	276	16	28	1	321	5.3	6.7	30
全時間合計	3759	166	712	148	4785	6.6	100.0	508	3817	164	704	122	4807	5.9	100.0	505

方向 種別 時間帯									A 合計 (1+ 2+ 3+ 6)							
	乗用車 (台)	バス (台)	小型 貨物車 (台)	大型 貨物車 (台)	合計 (台)	大型車 混入率 (%)	時間 係数 (%)	二輪車 (台)	乗用車 (台)	バス (台)	小型 貨物車 (台)	大型 貨物車 (台)	合計 (台)	大型車 混入率 (%)	時間 係数 (%)	二輪車 (台)
7:00- 8:00									596	39	82	29	746	9.1	7.8	116
8:00- 9:00									686	38	125	31	880	7.8	9.2	103
9:00-10:00									615	24	148	31	818	6.7	8.5	73
10:00-11:00									581	22	109	27	739	6.6	7.7	75
11:00-12:00									639	22	134	30	825	6.3	8.6	68
12:00-13:00									602	27	95	26	750	7.1	7.8	69
13:00-14:00									544	22	116	18	700	5.7	7.3	77
14:00-15:00									568	25	118	28	739	7.2	7.7	65
15:00-16:00									563	24	116	18	721	5.8	7.5	71
16:00-17:00									709	27	124	15	875	4.8	9.1	81
17:00-18:00									741	28	145	11	925	4.2	9.6	100
18:00-19:00									732	32	104	6	874	4.3	9.1	115
全時間合計									7576	330	1416	270	9592	6.3	100.0	1013

断面別自動車交通量調査表

調査地点 : No.62 Y-346 (仮) ニューライフ入口

調査年月日 : 令和 5年12月 7日(木) 天候:晴れ

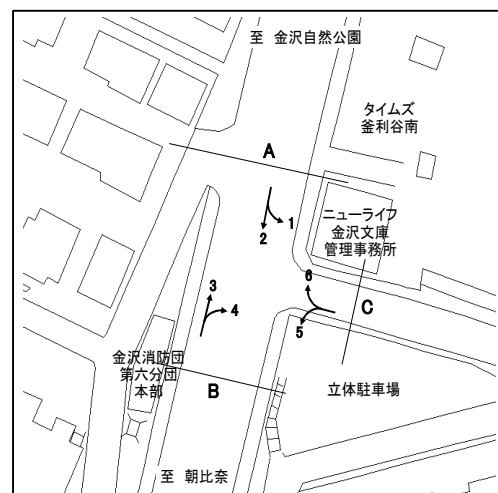

方向 種別 時間帯	B 流入部 (3+ 4)								B 流出部 (2+ 5)							
	乗用車 (台)	バス (台)	小型 貨物車 (台)	大型 貨物車 (台)	合計 (台)	大型車 混入率 (%)	時間 係数 (%)	二輪車 (台)	乗用車 (台)	バス (台)	小型 貨物車 (台)	大型 貨物車 (台)	合計 (台)	大型車 混入率 (%)	時間 係数 (%)	二輪車 (台)
7:00- 8:00	403	21	44	11	479	6.7	10.3	80	182	18	35	18	253	14.2	5.5	34
8:00- 9:00	445	18	67	7	537	4.7	11.5	70	231	20	52	23	326	13.2	7.0	28
9:00-10:00	380	13	86	15	494	5.7	10.6	42	217	11	55	15	298	8.7	6.4	25
10:00-11:00	320	10	60	13	403	5.7	8.6	44	240	12	45	14	311	8.4	6.7	29
11:00-12:00	298	12	63	14	387	6.7	8.3	35	322	10	71	13	416	5.5	9.0	34
12:00-13:00	251	18	44	14	327	9.8	7.0	32	332	9	48	12	401	5.2	8.6	35
13:00-14:00	223	11	45	7	286	6.3	6.1	29	298	11	65	11	385	5.7	8.3	44
14:00-15:00	264	10	51	12	337	6.5	7.2	26	280	15	64	14	373	7.8	8.0	34
15:00-16:00	257	9	71	8	345	4.9	7.4	34	288	15	41	10	354	7.1	7.6	32
16:00-17:00	306	11	71	6	394	4.3	8.4	40	383	15	50	8	456	5.0	9.8	38
17:00-18:00	287	14	57	10	368	6.5	7.9	28	424	14	85	1	524	2.9	11.3	68
18:00-19:00	272	16	26	1	315	5.4	6.7	29	444	16	75	4	539	3.7	11.6	80
全時間合計	3706	163	685	118	4672	6.0	100.0	489	3641	166	686	143	4636	6.7	100.0	481

方向 種別 時間帯									B 合計 (2+ 3+ 4+ 5)							
	乗用車 (台)	バス (台)	小型 貨物車 (台)	大型 貨物車 (台)	合計 (台)	大型車 混入率 (%)	時間 係数 (%)	二輪車 (台)	乗用車 (台)	バス (台)	小型 貨物車 (台)	大型 貨物車 (台)	合計 (台)	大型車 混入率 (%)	時間 係数 (%)	二輪車 (台)
7:00- 8:00									585	39	79	29	732	9.3	7.9	114
8:00- 9:00									676	38	119	30	863	7.9	9.3	98
9:00-10:00									597	24	141	30	792	6.8	8.5	67
10:00-11:00									560	22	105	27	714	6.9	7.7	73
11:00-12:00									620	22	134	27	803	6.1	8.6	69
12:00-13:00									583	27	92	26	728	7.3	7.8	67
13:00-14:00									521	22	110	18	671	6.0	7.2	73
14:00-15:00									544	25	115	26	710	7.2	7.6	60
15:00-16:00									545	24	112	18	699	6.0	7.5	66
16:00-17:00									689	26	121	14	850	4.7	9.1	78
17:00-18:00									711	28	142	11	892	4.4	9.6	96
18:00-19:00									716	32	101	5	854	4.3	9.2	109
全時間合計									7347	329	1371	261	9308	6.3	100.0	970

断面別自動車交通量調査表

調査地点 : No.62 Y-346 (仮) ニューライフ入口

調査年月日 : 令和 5年12月 7日(木) 天候:晴れ

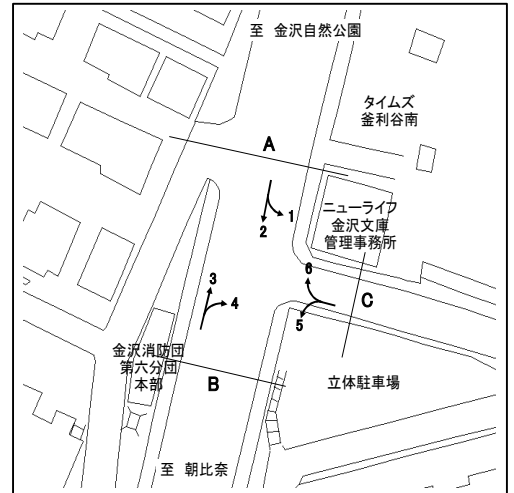

方向 種別 時間帯	C 流入部 (5+ 6)								C 流出部 (1+ 4)							
	乗用車 (台)	バス (台)	小型 貨物車 (台)	大型 貨物車 (台)	合計 (台)	大型車 混入率 (%)	時間 係数 (%)	二輪車 (台)	乗用車 (台)	バス (台)	小型 貨物車 (台)	大型 貨物車 (台)	合計 (台)	大型車 混入率 (%)	時間 係数 (%)	二輪車 (台)
7:00- 8:00	10	0	3	0	13	0.0	6.7	1	1	0	0	0	1	0.0	0.5	1
8:00- 9:00	11	0	7	1	19	5.3	9.8	5	9	0	3	0	12	0.0	5.8	0
9:00-10:00	16	0	2	1	19	5.3	9.8	7	4	0	5	0	9	0.0	4.3	1
10:00-11:00	17	0	1	0	18	0.0	9.3	1	8	0	3	0	11	0.0	5.3	3
11:00-12:00	17	0	0	2	19	10.5	9.8	3	16	0	0	1	17	5.9	8.2	4
12:00-13:00	9	0	1	0	10	0.0	5.2	1	20	0	2	0	22	0.0	10.6	3
13:00-14:00	10	0	2	0	12	0.0	6.2	2	19	0	6	0	25	0.0	12.0	2
14:00-15:00	19	0	3	0	22	0.0	11.3	1	13	0	4	2	19	10.5	9.1	6
15:00-16:00	9	0	1	0	10	0.0	5.2	2	15	0	3	0	18	0.0	8.7	3
16:00-17:00	16	1	2	0	19	5.3	9.8	0	24	0	3	1	28	3.6	13.5	3
17:00-18:00	17	0	2	0	19	0.0	9.8	0	21	0	3	0	24	0.0	11.5	4
18:00-19:00	12	0	2	0	14	0.0	7.2	2	20	0	1	1	22	4.5	10.6	6
全時間合計	163	1	26	4	194	2.6	100.0	25	170	0	33	5	208	2.4	100.0	36

方向 種別 時間帯	C 合計 (1+ 4+ 5+ 6)															
	乗用車 (台)	バス (台)	小型 貨物車 (台)	大型 貨物車 (台)	合計 (台)	大型車 混入率 (%)	時間 係数 (%)	二輪車 (台)	乗用車 (台)	バス (台)	小型 貨物車 (台)	大型 貨物車 (台)	合計 (台)	大型車 混入率 (%)	時間 係数 (%)	二輪車 (台)
7:00- 8:00									11	0	3	0	14	0.0	3.5	2
8:00- 9:00									20	0	10	1	31	3.2	7.7	5
9:00-10:00									20	0	7	1	28	3.6	7.0	8
10:00-11:00									25	0	4	0	29	0.0	7.2	4
11:00-12:00									33	0	0	3	36	8.3	9.0	7
12:00-13:00									29	0	3	0	32	0.0	8.0	4
13:00-14:00									29	0	8	0	37	0.0	9.2	4
14:00-15:00									32	0	7	2	41	4.9	10.2	7
15:00-16:00									24	0	4	0	28	0.0	7.0	5
16:00-17:00									40	1	5	1	47	4.3	11.7	3
17:00-18:00									38	0	5	0	43	0.0	10.7	4
18:00-19:00									32	0	3	1	36	2.8	9.0	8
全時間合計									333	1	59	9	402	2.5	100.0	61

断面別自動車交通量調査表

調査地点 : No.63 R016-19 君ヶ崎

調査年月日 : 令和 5年12月 7日(木) 天候:晴れ

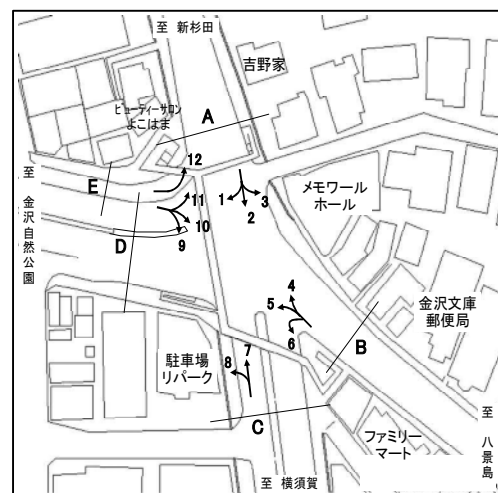

方向 種別 時間帯	A 流入部 (1+ 2+ 3)								A 流出部 (4+ 7+11+12)							
	乗用車 (台)	バス (台)	小型 貨物車 (台)	大型 貨物車 (台)	合計 (台)	大型車 混入率 (%)	時間 係数 (%)	二輪車 (台)	乗用車 (台)	バス (台)	小型 貨物車 (台)	大型 貨物車 (台)	合計 (台)	大型車 混入率 (%)	時間 係数 (%)	二輪車 (台)
7:00- 8:00	519	10	124	44	697	7.7	8.0	82	511	8	92	36	647	6.8	9.1	144
8:00- 9:00	533	19	141	41	734	8.2	8.4	74	435	6	115	29	585	6.0	8.2	96
9:00-10:00	559	12	171	55	797	8.4	9.1	72	410	4	107	48	569	9.1	8.0	76
10:00-11:00	524	10	137	43	714	7.4	8.2	60	416	4	117	24	561	5.0	7.9	70
11:00-12:00	498	8	152	46	704	7.7	8.1	84	458	4	99	36	597	6.7	8.4	60
12:00-13:00	517	8	118	37	680	6.6	7.8	103	451	7	81	30	569	6.5	8.0	65
13:00-14:00	570	7	173	42	792	6.2	9.1	85	444	5	100	17	566	3.9	8.0	58
14:00-15:00	607	15	165	36	823	6.2	9.4	79	471	10	122	27	630	5.9	8.9	78
15:00-16:00	662	12	152	33	859	5.2	9.8	83	445	7	142	15	609	3.6	8.6	64
16:00-17:00	547	8	114	19	688	3.9	7.9	75	478	11	108	12	609	3.8	8.6	63
17:00-18:00	501	12	73	10	596	3.7	6.8	121	536	7	81	14	638	3.3	9.0	100
18:00-19:00	558	14	79	5	656	2.9	7.5	210	460	5	46	7	518	2.3	7.3	67
全時間合計	6595	135	1599	411	8740	6.2	100.0	1128	5515	78	1210	295	7098	5.3	100.0	941

方向 種別 時間帯	A 流入部 (1+ 2+ 3)								A 流出部 (4+ 7+11+12)								A 合計 (1+ 2+ 3+ 4+ 7+11+12)							
	乗用車 (台)	バス (台)	小型 貨物車 (台)	大型 貨物車 (台)	合計 (台)	大型車 混入率 (%)	時間 係数 (%)	二輪車 (台)	乗用車 (台)	バス (台)	小型 貨物車 (台)	大型 貨物車 (台)	合計 (台)	大型車 混入率 (%)	時間 係数 (%)	二輪車 (台)	乗用車 (台)	バス (台)	小型 貨物車 (台)	大型 貨物車 (台)	合計 (台)	大型車 混入率 (%)	時間 係数 (%)	二輪車 (台)
7:00- 8:00									1030	18	216	80	1344	7.3	8.5	226								
8:00- 9:00									968	25	256	70	1319	7.2	8.3	170								
9:00-10:00									969	16	278	103	1366	8.7	8.6	148								
10:00-11:00									940	14	254	67	1275	6.4	8.1	130								
11:00-12:00									956	12	251	82	1301	7.2	8.2	144								
12:00-13:00									968	15	199	67	1249	6.6	7.9	168								
13:00-14:00									1014	12	273	59	1358	5.2	8.6	143								
14:00-15:00									1078	25	287	63	1453	6.1	9.2	157								
15:00-16:00									1107	19	294	48	1468	4.6	9.3	147								
16:00-17:00									1025	19	222	31	1297	3.9	8.2	138								
17:00-18:00									1037	19	154	24	1234	3.5	7.8	221								
18:00-19:00									1018	19	125	12	1174	2.6	7.4	277								
全時間合計									12110	213	2809	706	15838	5.8	100.0	2069								

断面別自動車交通量調査表

調査地点 : No.63 R016-19 君ヶ崎

調査年月日 : 令和 5年12月 7日(木) 天候:晴れ

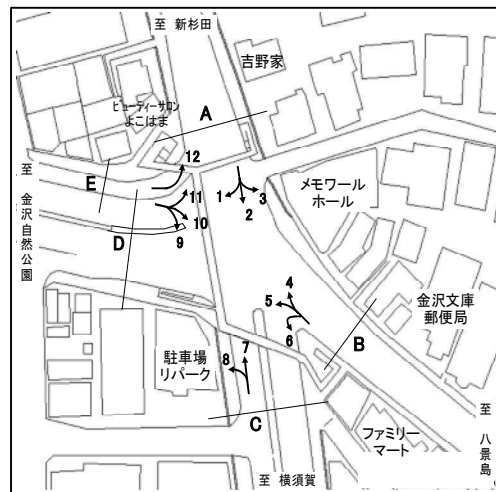

方向 種別 時間帯	B 流入部 (4+ 5+ 6)								B 流出部 (3+10)							
	乗用車 (台)	バス (台)	小型 貨物車 (台)	大型 貨物車 (台)	合計 (台)	大型車 混入率 (%)	時間 係数 (%)	二輪車 (台)	乗用車 (台)	バス (台)	小型 貨物車 (台)	大型 貨物車 (台)	合計 (台)	大型車 混入率 (%)	時間 係数 (%)	二輪車 (台)
7:00- 8:00	43	5	13	5	66	15.2	5.4	14	240	8	39	4	291	4.1	9.6	68
8:00- 9:00	60	6	28	1	95	7.4	7.8	16	233	13	56	7	309	6.5	10.2	54
9:00-10:00	61	3	25	6	95	9.5	7.8	15	224	8	56	10	298	6.0	9.8	30
10:00-11:00	53	4	30	5	92	9.8	7.6	14	177	7	72	13	269	7.4	8.8	37
11:00-12:00	57	4	34	6	101	9.9	8.3	16	154	6	57	10	227	7.0	7.5	26
12:00-13:00	68	6	27	10	111	14.4	9.1	15	179	7	58	7	251	5.6	8.2	49
13:00-14:00	60	5	23	7	95	12.6	7.8	13	165	7	46	11	229	7.9	7.5	32
14:00-15:00	63	6	28	4	101	9.9	8.3	19	165	6	45	13	229	8.3	7.5	24
15:00-16:00	80	3	29	4	116	6.0	9.5	16	205	9	48	7	269	5.9	8.8	31
16:00-17:00	77	5	26	3	111	7.2	9.1	17	188	6	41	6	241	5.0	7.9	28
17:00-18:00	90	4	34	0	128	3.1	10.5	45	162	7	35	2	206	4.4	6.8	40
18:00-19:00	79	5	21	0	105	4.8	8.6	31	183	11	26	4	224	6.7	7.4	37
全時間合計	791	56	318	51	1216	8.8	100.0	231	2275	95	579	94	3043	6.2	100.0	456

方向 種別 時間帯	B 合計 (3+ 4+ 5+ 6+10)															
	乗用車 (台)	バス (台)	小型 貨物車 (台)	大型 貨物車 (台)	合計 (台)	大型車 混入率 (%)	時間 係数 (%)	二輪車 (台)	乗用車 (台)	バス (台)	小型 貨物車 (台)	大型 貨物車 (台)	合計 (台)	大型車 混入率 (%)	時間 係数 (%)	二輪車 (台)
7:00- 8:00									283	13	52	9	357	6.2	8.4	82
8:00- 9:00									293	19	84	8	404	6.7	9.5	70
9:00-10:00									285	11	81	16	393	6.9	9.2	45
10:00-11:00									230	11	102	18	361	8.0	8.5	51
11:00-12:00									211	10	91	16	328	7.9	7.7	42
12:00-13:00									247	13	85	17	362	8.3	8.5	64
13:00-14:00									225	12	69	18	324	9.3	7.6	45
14:00-15:00									228	12	73	17	330	8.8	7.7	43
15:00-16:00									285	12	77	11	385	6.0	9.0	47
16:00-17:00									265	11	67	9	352	5.7	8.3	45
17:00-18:00									252	11	69	2	334	3.9	7.8	85
18:00-19:00									262	16	47	4	329	6.1	7.7	68
全時間合計									3066	151	897	145	4259	6.9	100.0	687

断面別自動車交通量調査表

調査地点 : No.63 R016-19 君ヶ崎

調査年月日 : 令和 5年12月 7日(木) 天候:晴れ

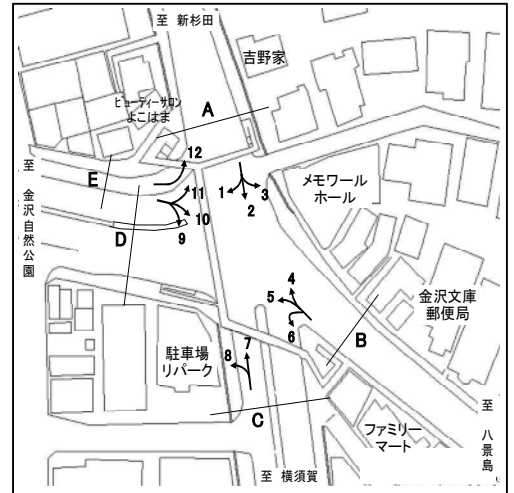

方向 種別 時間帯	C 流入部 (7+ 8)								C 流出部 (2+ 6+ 9)							
	乗用車 (台)	バス (台)	小型 貨物車 (台)	大型 貨物車 (台)	合計 (台)	大型車 混入率 (%)	時間 係数 (%)	二輪車 (台)	乗用車 (台)	バス (台)	小型 貨物車 (台)	大型 貨物車 (台)	合計 (台)	大型車 混入率 (%)	時間 係数 (%)	二輪車 (台)
7:00- 8:00	450	1	100	33	584	5.8	6.5	154	577	2	136	42	757	5.8	9.5	102
8:00- 9:00	456	0	118	33	607	5.4	6.7	99	639	7	151	48	845	6.5	10.6	84
9:00-10:00	483	6	145	44	678	7.4	7.5	104	546	4	124	48	722	7.2	9.1	74
10:00-11:00	487	1	132	33	653	5.2	7.3	95	509	4	122	40	675	6.5	8.5	65
11:00-12:00	603	1	132	41	777	5.4	8.6	75	472	3	106	36	617	6.3	7.8	75
12:00-13:00	600	0	98	42	740	5.7	8.2	86	481	1	118	37	637	6.0	8.0	98
13:00-14:00	561	2	131	28	722	4.2	8.0	81	506	4	131	33	674	5.5	8.5	90
14:00-15:00	618	5	154	33	810	4.7	9.0	111	537	9	135	29	710	5.4	8.9	74
15:00-16:00	619	5	160	18	802	2.9	8.9	86	580	3	140	31	754	4.5	9.5	86
16:00-17:00	674	4	134	14	826	2.2	9.2	103	429	2	103	16	550	3.3	6.9	77
17:00-18:00	867	0	118	16	1001	1.6	11.1	161	410	3	70	10	493	2.6	6.2	108
18:00-19:00	723	0	65	10	798	1.3	8.9	103	450	2	72	3	527	0.9	6.6	190
全時間合計	7141	25	1487	345	8998	4.1	100.0	1258	6136	44	1408	373	7961	5.2	100.0	1123

方向 種別 時間帯	C 合計 (2+ 6+ 7+ 8+ 9)															
	乗用車 (台)	バス (台)	小型 貨物車 (台)	大型 貨物車 (台)	合計 (台)	大型車 混入率 (%)	時間 係数 (%)	二輪車 (台)	乗用車 (台)	バス (台)	小型 貨物車 (台)	大型 貨物車 (台)	合計 (台)	大型車 混入率 (%)	時間 係数 (%)	二輪車 (台)
7:00- 8:00									1027	3	236	75	1341	5.8	7.9	256
8:00- 9:00									1095	7	269	81	1452	6.1	8.6	183
9:00-10:00									1029	10	269	92	1400	7.3	8.3	178
10:00-11:00									996	5	254	73	1328	5.9	7.8	160
11:00-12:00									1075	4	238	77	1394	5.8	8.2	150
12:00-13:00									1081	1	216	79	1377	5.8	8.1	184
13:00-14:00									1067	6	262	61	1396	4.8	8.2	171
14:00-15:00									1155	14	289	62	1520	5.0	9.0	185
15:00-16:00									1199	8	300	49	1556	3.7	9.2	172
16:00-17:00									1103	6	237	30	1376	2.6	8.1	180
17:00-18:00									1277	3	188	26	1494	1.9	8.8	269
18:00-19:00									1173	2	137	13	1325	1.1	7.8	293
全時間合計									13277	69	2895	718	16959	4.6	100.0	2381

断面別自動車交通量調査表

調査地点 : No.63 R016-19 君ヶ崎

調査年月日 : 令和 5年12月 7日(木) 天候:晴れ

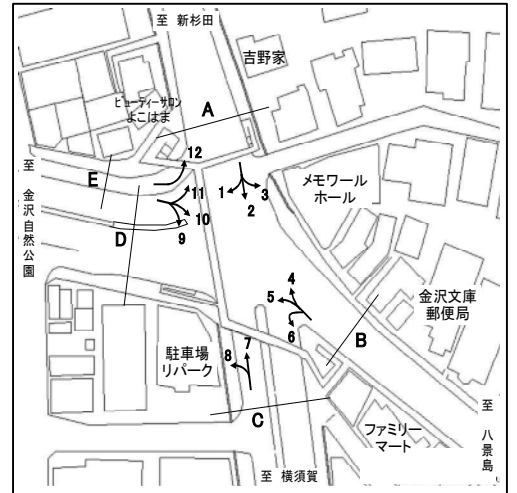

方向 種別 時間帯	D 流入部 (9+10+11)								D 流出部 (1+ 5+ 8)							
	乗用車 (台)	バス (台)	小型 貨物車 (台)	大型 貨物車 (台)	合計 (台)	大型車 混入率 (%)	時間 係数 (%)	二輪車 (台)	乗用車 (台)	バス (台)	小型 貨物車 (台)	大型 貨物車 (台)	合計 (台)	大型車 混入率 (%)	時間 係数 (%)	二輪車 (台)
7:00- 8:00	572	2	94	25	693	3.9	10.7	135	264	0	67	25	356	7.0	4.7	72
8:00- 9:00	653	2	113	33	801	4.4	12.4	106	402	1	82	25	510	5.1	6.8	63
9:00-10:00	455	1	82	36	574	6.4	8.9	59	385	6	145	36	572	7.3	7.6	70
10:00-11:00	407	3	129	30	569	5.8	8.8	62	376	3	123	35	537	7.1	7.1	59
11:00-12:00	395	2	90	24	511	5.1	7.9	57	476	2	154	35	667	5.5	8.9	75
12:00-13:00	394	2	102	20	518	4.2	8.0	73	488	1	97	35	621	5.8	8.2	68
13:00-14:00	382	4	84	19	489	4.7	7.6	69	474	2	138	36	650	5.8	8.6	68
14:00-15:00	382	3	84	27	496	6.0	7.7	51	503	4	138	34	679	5.6	9.0	86
15:00-16:00	404	5	98	16	523	4.0	8.1	60	547	6	118	18	689	3.5	9.1	65
16:00-17:00	378	5	99	9	491	2.9	7.6	49	593	3	123	13	732	2.2	9.7	78
17:00-18:00	332	4	67	9	412	3.2	6.4	63	694	3	110	12	819	1.8	10.9	147
18:00-19:00	357	1	37	3	398	1.0	6.1	57	639	2	59	4	704	0.9	9.3	109
全時間合計	5111	34	1079	251	6475	4.4	100.0	841	5841	33	1354	308	7536	4.5	100.0	960

方向 種別 時間帯	D 流入部 (9+10+11)								D 流出部 (1+ 5+ 8)								D 合計 (1+ 5+ 8+ 9+10+11)							
	乗用車 (台)	バス (台)	小型 貨物車 (台)	大型 貨物車 (台)	合計 (台)	大型車 混入率 (%)	時間 係数 (%)	二輪車 (台)	乗用車 (台)	バス (台)	小型 貨物車 (台)	大型 貨物車 (台)	合計 (台)	大型車 混入率 (%)	時間 係数 (%)	二輪車 (台)	乗用車 (台)	バス (台)	小型 貨物車 (台)	大型 貨物車 (台)	合計 (台)	大型車 混入率 (%)	時間 係数 (%)	二輪車 (台)
7:00- 8:00									836	2	161	50	1049	5.0	7.5	207								
8:00- 9:00									1055	3	195	58	1311	4.7	9.4	169								
9:00-10:00									840	7	227	72	1146	6.9	8.2	129								
10:00-11:00									783	6	252	65	1106	6.4	7.9	121								
11:00-12:00									871	4	244	59	1178	5.3	8.4	132								
12:00-13:00									882	3	199	55	1139	5.1	8.1	141								
13:00-14:00									856	6	222	55	1139	5.4	8.1	137								
14:00-15:00									885	7	222	61	1175	5.8	8.4	137								
15:00-16:00									951	11	216	34	1212	3.7	8.7	125								
16:00-17:00									971	8	222	22	1223	2.5	8.7	127								
17:00-18:00									1026	7	177	21	1231	2.3	8.8	210								
18:00-19:00									996	3	96	7	1102	0.9	7.9	166								
全時間合計									10952	67	2433	559	14011	4.5	100.0	1801								

断面別自動車交通量調査表

調査地点 : No.63 R016-19 君ヶ崎

調査年月日 : 令和 5年12月 7日(木) 天候:晴れ

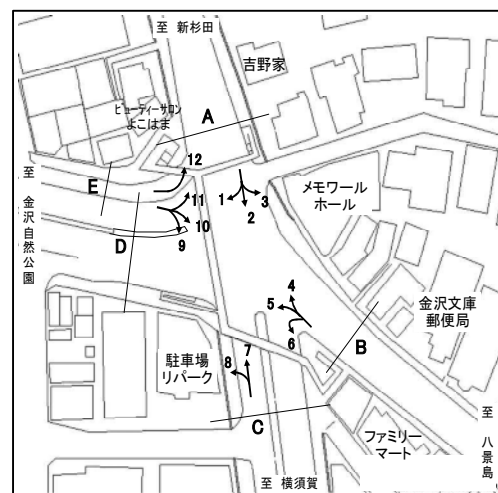

方向 種別 時間帯	E 流入部(12)																	
	乗用車 (台)	バス (台)	小型 貨物車 (台)	大型 貨物車 (台)	合計 (台)	大型車 混入率 (%)	時間 係数 (%)	二輪車 (台)	乗用車 (台)	バス (台)	小型 貨物車 (台)	大型 貨物車 (台)	合計 (台)	大型車 混入率 (%)	時間 係数 (%)	二輪車 (台)		
7:00- 8:00	8	0	3	0	11	0.0	5.3	1										
8:00- 9:00	7	0	4	1	12	8.3	5.7	2										
9:00-10:00	7	0	9	1	17	5.9	8.1	0										
10:00-11:00	7	0	6	1	14	7.1	6.7	0										
11:00-12:00	7	0	8	0	15	0.0	7.2	4										
12:00-13:00	20	0	9	0	29	0.0	13.9	3										
13:00-14:00	16	0	4	1	21	4.8	10.0	0										
14:00-15:00	6	0	9	3	18	16.7	8.6	2										
15:00-16:00	12	0	9	0	21	0.0	10.0	1										
16:00-17:00	12	0	2	2	16	12.5	7.7	2										
17:00-18:00	12	0	4	3	19	15.8	9.1	5										
18:00-19:00	15	0	1	0	16	0.0	7.7	2										
全時間合計	129	0	68	12	209	5.7	100.0	22										

方向 種別 時間帯	E 合計(12)																	
	乗用車 (台)	バス (台)	小型 貨物車 (台)	大型 貨物車 (台)	合計 (台)	大型車 混入率 (%)	時間 係数 (%)	二輪車 (台)	乗用車 (台)	バス (台)	小型 貨物車 (台)	大型 貨物車 (台)	合計 (台)	大型車 混入率 (%)	時間 係数 (%)	二輪車 (台)		
7:00- 8:00									8	0	3	0	11	0.0	5.3	1		
8:00- 9:00									7	0	4	1	12	8.3	5.7	2		
9:00-10:00									7	0	9	1	17	5.9	8.1	0		
10:00-11:00									7	0	6	1	14	7.1	6.7	0		
11:00-12:00									7	0	8	0	15	0.0	7.2	4		
12:00-13:00									20	0	9	0	29	0.0	13.9	3		
13:00-14:00									16	0	4	1	21	4.8	10.0	0		
14:00-15:00									6	0	9	3	18	16.7	8.6	2		
15:00-16:00									12	0	9	0	21	0.0	10.0	1		
16:00-17:00									12	0	2	2	16	12.5	7.7	2		
17:00-18:00									12	0	4	3	19	15.8	9.1	5		
18:00-19:00									15	0	1	0	16	0.0	7.7	2		
全時間合計									129	0	68	12	209	5.7	100.0	22		

断面別自動車交通量調査表

調査地点 : No.64 Y-347 文庫小学校入口

調査年月日 : 令和 5年12月 7日(木) 天候:晴れ

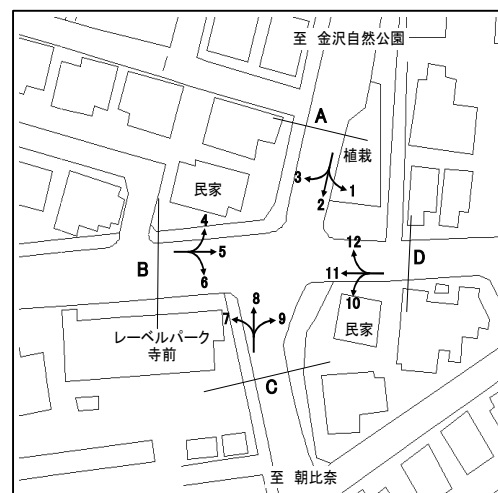

方向 種別 時間帯	A 流入部 (1+ 2+ 3)								A 流出部 (4+ 8+12)							
	乗用車 (台)	バス (台)	小型 貨物車 (台)	大型 貨物車 (台)	合計 (台)	大型車 混入率 (%)	時間 係数 (%)	二輪車 (台)	乗用車 (台)	バス (台)	小型 貨物車 (台)	大型 貨物車 (台)	合計 (台)	大型車 混入率 (%)	時間 係数 (%)	二輪車 (台)
7:00- 8:00	55	5	8	1	69	8.7	9.5	10	175	7	20	6	208	6.3	22.0	61
8:00- 9:00	53	7	12	1	73	11.0	10.0	10	109	6	20	4	139	7.2	14.7	36
9:00-10:00	44	2	12	2	60	6.7	8.3	7	51	5	9	1	66	9.1	7.0	7
10:00-11:00	45	3	12	4	64	10.9	8.8	8	37	2	10	1	50	6.0	5.3	8
11:00-12:00	36	2	8	2	48	8.3	6.6	9	40	3	13	0	56	5.4	5.9	11
12:00-13:00	47	2	11	1	61	4.9	8.4	7	36	1	9	1	47	4.3	5.0	3
13:00-14:00	41	2	13	0	56	3.6	7.7	10	36	4	15	0	55	7.3	5.8	7
14:00-15:00	44	2	15	1	62	4.8	8.5	9	46	3	14	1	64	6.3	6.8	16
15:00-16:00	36	5	7	3	51	15.7	7.0	8	39	7	13	2	61	14.8	6.4	5
16:00-17:00	52	5	7	1	65	9.2	8.9	9	45	5	10	2	62	11.3	6.6	14
17:00-18:00	51	7	7	2	67	13.4	9.2	9	70	4	12	0	86	4.7	9.1	12
18:00-19:00	36	5	9	1	51	11.8	7.0	4	40	7	5	0	52	13.5	5.5	5
全時間合計	540	47	121	19	727	9.1	100.0	100	724	54	150	18	946	7.6	100.0	185

方向 種別 時間帯									A 合計 (1+ 2+ 3+ 4+ 8+12)							
	乗用車 (台)	バス (台)	小型 貨物車 (台)	大型 貨物車 (台)	合計 (台)	大型車 混入率 (%)	時間 係数 (%)	二輪車 (台)	乗用車 (台)	バス (台)	小型 貨物車 (台)	大型 貨物車 (台)	合計 (台)	大型車 混入率 (%)	時間 係数 (%)	二輪車 (台)
7:00- 8:00									230	12	28	7	277	6.9	16.6	71
8:00- 9:00									162	13	32	5	212	8.5	12.7	46
9:00-10:00									95	7	21	3	126	7.9	7.5	14
10:00-11:00									82	5	22	5	114	8.8	6.8	16
11:00-12:00									76	5	21	2	104	6.7	6.2	20
12:00-13:00									83	3	20	2	108	4.6	6.5	10
13:00-14:00									77	6	28	0	111	5.4	6.6	17
14:00-15:00									90	5	29	2	126	5.6	7.5	25
15:00-16:00									75	12	20	5	112	15.2	6.7	13
16:00-17:00									97	10	17	3	127	10.2	7.6	23
17:00-18:00									121	11	19	2	153	8.5	9.1	21
18:00-19:00									76	12	14	1	103	12.6	6.2	9
全時間合計									1264	101	271	37	1673	8.2	100.0	285

断面別自動車交通量調査表

調査地点 : No.64 Y-347 文庫小学校入口

調査年月日 : 令和 5年12月 7日(木) 天候:晴れ

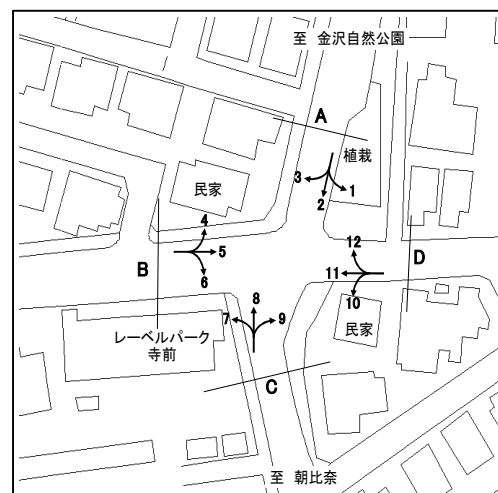

方向 種別 時間帯	B 流入部 (4+ 5+ 6)								B 流出部 (3+ 7+11)							
	乗用車 (台)	バス (台)	小型 貨物車 (台)	大型 貨物車 (台)	合計 (台)	大型車 混入率 (%)	時間 係数 (%)	二輪車 (台)	乗用車 (台)	バス (台)	小型 貨物車 (台)	大型 貨物車 (台)	合計 (台)	大型車 混入率 (%)	時間 係数 (%)	二輪車 (台)
7:00- 8:00	168	4	19	4	195	4.1	13.8	62	52	4	15	10	81	17.3	5.3	14
8:00- 9:00	141	3	26	5	175	4.6	12.3	39	72	4	27	4	107	7.5	7.1	16
9:00-10:00	96	3	17	12	128	11.7	9.0	24	83	3	28	8	122	9.0	8.1	11
10:00-11:00	66	2	23	8	99	10.1	7.0	17	82	1	30	12	125	10.4	8.3	13
11:00-12:00	63	1	25	5	94	6.4	6.6	20	78	2	23	4	107	5.6	7.1	15
12:00-13:00	64	2	31	6	103	7.8	7.3	10	71	1	16	3	91	4.4	6.0	18
13:00-14:00	65	1	19	9	94	10.6	6.6	14	94	2	27	8	131	7.6	8.6	15
14:00-15:00	73	2	28	4	107	5.6	7.5	31	88	1	23	8	120	7.5	7.9	19
15:00-16:00	85	2	19	8	114	8.8	8.0	15	113	3	34	7	157	6.4	10.4	19
16:00-17:00	92	2	15	7	116	7.8	8.2	21	123	3	18	1	145	2.8	9.6	23
17:00-18:00	79	2	28	2	111	3.6	7.8	23	169	2	21	2	194	2.1	12.8	51
18:00-19:00	59	5	15	3	82	9.8	5.8	15	119	3	10	3	135	4.4	8.9	32
全時間合計	1051	29	265	73	1418	7.2	100.0	291	1144	29	272	70	1515	6.5	100.0	246

方向 種別 時間帯									B 合計 (3+ 4+ 5+ 6+ 7+11)							
	乗用車 (台)	バス (台)	小型 貨物車 (台)	大型 貨物車 (台)	合計 (台)	大型車 混入率 (%)	時間 係数 (%)	二輪車 (台)	乗用車 (台)	バス (台)	小型 貨物車 (台)	大型 貨物車 (台)	合計 (台)	大型車 混入率 (%)	時間 係数 (%)	二輪車 (台)
7:00- 8:00									220	8	34	14	276	8.0	9.4	76
8:00- 9:00									213	7	53	9	282	5.7	9.6	55
9:00-10:00									179	6	45	20	250	10.4	8.5	35
10:00-11:00									148	3	53	20	224	10.3	7.6	30
11:00-12:00									141	3	48	9	201	6.0	6.9	35
12:00-13:00									135	3	47	9	194	6.2	6.6	28
13:00-14:00									159	3	46	17	225	8.9	7.7	29
14:00-15:00									161	3	51	12	227	6.6	7.7	50
15:00-16:00									198	5	53	15	271	7.4	9.2	34
16:00-17:00									215	5	33	8	261	5.0	8.9	44
17:00-18:00									248	4	49	4	305	2.6	10.4	74
18:00-19:00									178	8	25	6	217	6.5	7.4	47
全時間合計									2195	58	537	143	2933	6.9	100.0	537

断面別自動車交通量調査表

調査地点 : No.64 Y-347 文庫小学校入口

調査年月日 : 令和 5年12月 7日(木) 天候:晴れ

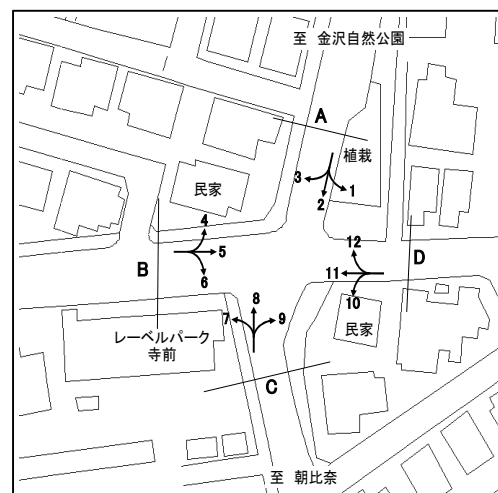

方向 種別 時間帯	C 流入部 (7+ 8+ 9)								C 流出部 (2+ 6+10)							
	乗用車 (台)	バス (台)	小型 貨物車 (台)	大型 貨物車 (台)	合計 (台)	大型車 混入率 (%)	時間 係数 (%)	二輪車 (台)	乗用車 (台)	バス (台)	小型 貨物車 (台)	大型 貨物車 (台)	合計 (台)	大型車 混入率 (%)	時間 係数 (%)	二輪車 (台)
7:00- 8:00	28	7	7	4	46	23.9	6.3	5	59	5	9	1	74	8.1	10.9	13
8:00- 9:00	52	6	10	3	71	12.7	9.7	13	58	7	8	1	74	10.8	10.9	12
9:00-10:00	51	5	11	0	67	7.5	9.2	2	41	2	14	6	63	12.7	9.3	10
10:00-11:00	44	2	14	2	62	6.5	8.5	4	32	3	11	1	47	8.5	6.9	6
11:00-12:00	44	3	11	0	58	5.2	7.9	12	34	2	8	2	46	8.7	6.8	9
12:00-13:00	38	1	8	1	48	4.2	6.6	3	34	2	11	3	50	10.0	7.3	7
13:00-14:00	44	4	14	2	64	9.4	8.7	7	37	2	9	1	49	6.1	7.2	7
14:00-15:00	48	2	11	1	62	4.8	8.5	7	37	2	10	1	50	6.0	7.3	10
15:00-16:00	46	6	11	2	65	12.3	8.9	6	43	5	9	3	60	13.3	8.8	5
16:00-17:00	37	4	12	1	54	9.3	7.4	7	46	5	8	1	60	10.0	8.8	7
17:00-18:00	69	4	8	0	81	4.9	11.1	12	45	7	6	0	58	12.1	8.5	11
18:00-19:00	39	7	8	0	54	13.0	7.4	2	33	5	11	1	50	12.0	7.3	7
全時間合計	540	51	125	16	732	9.2	100.0	80	499	47	114	21	681	10.0	100.0	104

方向 種別 時間帯	C 流入部 (7+ 8+ 9)								C 流出部 (2+ 6+10)								C 合計 (2+ 6+ 7+ 8+ 9+10)							
	乗用車 (台)	バス (台)	小型 貨物車 (台)	大型 貨物車 (台)	合計 (台)	大型車 混入率 (%)	時間 係数 (%)	二輪車 (台)	乗用車 (台)	バス (台)	小型 貨物車 (台)	大型 貨物車 (台)	合計 (台)	大型車 混入率 (%)	時間 係数 (%)	二輪車 (台)	乗用車 (台)	バス (台)	小型 貨物車 (台)	大型 貨物車 (台)	合計 (台)	大型車 混入率 (%)	時間 係数 (%)	二輪車 (台)
7:00- 8:00									87	12	16	5	120	14.2	8.5	18								
8:00- 9:00									110	13	18	4	145	11.7	10.3	25								
9:00-10:00									92	7	25	6	130	10.0	9.2	12								
10:00-11:00									76	5	25	3	109	7.3	7.7	10								
11:00-12:00									78	5	19	2	104	6.7	7.4	21								
12:00-13:00									72	3	19	4	98	7.1	6.9	10								
13:00-14:00									81	6	23	3	113	8.0	8.0	14								
14:00-15:00									85	4	21	2	112	5.4	7.9	17								
15:00-16:00									89	11	20	5	125	12.8	8.8	11								
16:00-17:00									83	9	20	2	114	9.6	8.1	14								
17:00-18:00									114	11	14	0	139	7.9	9.8	23								
18:00-19:00									72	12	19	1	104	12.5	7.4	9								
全時間合計									1039	98	239	37	1413	9.6	100.0	184								

断面別自動車交通量調査表

調査地点 : No.64 Y-347 文庫小学校入口

調査年月日 : 令和 5年12月 7日(木) 天候:晴れ

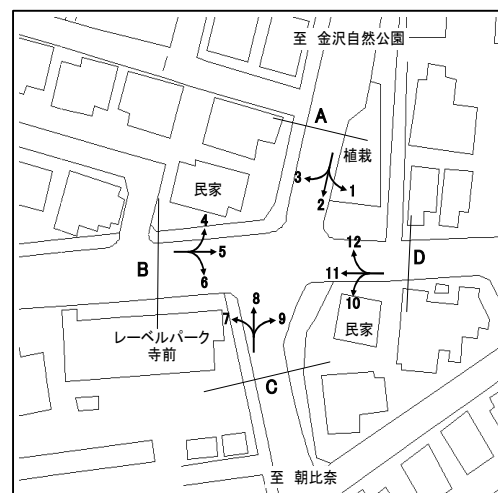

方向 種別 時間帯	D 流入部(10+11+12)								D 流出部(1+ 5+ 9)							
	乗用車 (台)	バス (台)	小型 貨物車 (台)	大型 貨物車 (台)	合計 (台)	大型車 混入率 (%)	時間 係数 (%)	二輪車 (台)	乗用車 (台)	バス (台)	小型 貨物車 (台)	大型 貨物車 (台)	合計 (台)	大型車 混入率 (%)	時間 係数 (%)	二輪車 (台)
7:00- 8:00	42	4	10	8	64	18.8	5.1	12	7	4	0	0	11	36.4	1.1	1
8:00- 9:00	63	4	20	3	90	7.8	7.2	13	70	3	13	3	89	6.7	9.1	11
9:00-10:00	64	3	27	8	102	10.8	8.2	13	80	3	16	7	106	9.4	10.8	18
10:00-11:00	64	1	20	10	95	11.6	7.6	13	68	2	18	10	98	12.2	10.0	15
11:00-12:00	63	2	18	4	87	6.9	7.0	9	54	1	18	5	78	7.7	7.9	15
12:00-13:00	51	1	11	3	66	6.1	5.3	14	59	2	25	4	90	6.7	9.2	6
13:00-14:00	71	2	20	6	99	8.1	7.9	9	54	1	15	8	78	11.5	7.9	11
14:00-15:00	70	2	14	8	94	10.6	7.5	16	64	2	21	4	91	6.6	9.3	18
15:00-16:00	96	4	31	5	136	6.6	10.9	13	68	2	12	6	88	9.1	9.0	13
16:00-17:00	102	4	15	2	123	4.9	9.9	18	69	2	13	7	91	9.9	9.3	11
17:00-18:00	154	2	16	0	172	1.2	13.8	49	69	2	20	2	93	4.3	9.5	19
18:00-19:00	110	3	4	2	119	4.2	9.5	33	52	5	10	2	69	10.1	7.0	10
全時間合計	950	32	206	59	1247	7.3	100.0	212	714	29	181	58	982	8.9	100.0	148

方向 種別 時間帯	D 流入部(10+11+12)								D 合計 (1+ 5+ 9+10+11+12)							
	乗用車 (台)	バス (台)	小型 貨物車 (台)	大型 貨物車 (台)	合計 (台)	大型車 混入率 (%)	時間 係数 (%)	二輪車 (台)	乗用車 (台)	バス (台)	小型 貨物車 (台)	大型 貨物車 (台)	合計 (台)	大型車 混入率 (%)	時間 係数 (%)	二輪車 (台)
7:00- 8:00									49	8	10	8	75	21.3	3.4	13
8:00- 9:00									133	7	33	6	179	7.3	8.0	24
9:00-10:00									144	6	43	15	208	10.1	9.3	31
10:00-11:00									132	3	38	20	193	11.9	8.7	28
11:00-12:00									117	3	36	9	165	7.3	7.4	24
12:00-13:00									110	3	36	7	156	6.4	7.0	20
13:00-14:00									125	3	35	14	177	9.6	7.9	20
14:00-15:00									134	4	35	12	185	8.6	8.3	34
15:00-16:00									164	6	43	11	224	7.6	10.0	26
16:00-17:00									171	6	28	9	214	7.0	9.6	29
17:00-18:00									223	4	36	2	265	2.3	11.9	68
18:00-19:00									162	8	14	4	188	6.4	8.4	43
全時間合計									1664	61	387	117	2229	8.0	100.0	360

断面別自動車交通量調査表

調査地点 : No.65 Y-349 新興駅

調査年月日 : 令和 5年12月 6日(水) 天候:晴れ

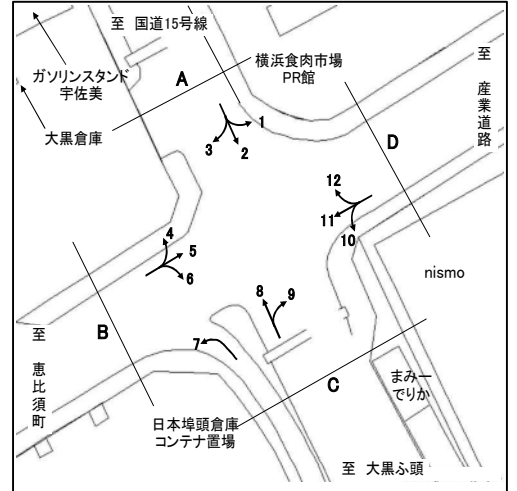

方向 種別 時間帯	A 流入部 (1+ 2+ 3)								A 流出部 (4+ 8+12)							
	乗用車 (台)	バス (台)	小型 貨物車 (台)	大型 貨物車 (台)	合計 (台)	大型車 混入率 (%)	時間 係数 (%)	二輪車 (台)	乗用車 (台)	バス (台)	小型 貨物車 (台)	大型 貨物車 (台)	合計 (台)	大型車 混入率 (%)	時間 係数 (%)	二輪車 (台)
7:00- 8:00	502	19	80	194	795	26.8	11.0	57	228	24	75	160	487	37.8	7.0	10
8:00- 9:00	447	33	120	273	873	35.1	12.0	44	169	36	68	214	487	51.3	7.0	9
9:00-10:00	175	19	108	349	651	56.5	9.0	12	137	20	66	366	589	65.5	8.5	7
10:00-11:00	152	6	112	366	636	58.5	8.8	11	128	10	79	347	564	63.3	8.1	7
11:00-12:00	163	9	91	341	604	57.9	8.3	18	164	6	95	392	657	60.6	9.4	5
12:00-13:00	182	10	71	247	510	50.4	7.0	12	163	4	76	265	508	53.0	7.3	12
13:00-14:00	161	4	81	227	473	48.8	6.5	13	129	7	79	254	469	55.7	6.7	8
14:00-15:00	162	6	114	259	541	49.0	7.5	15	212	5	99	345	661	53.0	9.5	10
15:00-16:00	173	7	72	226	478	48.7	6.6	6	228	10	87	247	572	44.9	8.2	12
16:00-17:00	257	19	94	171	541	35.1	7.5	29	347	10	111	197	665	31.1	9.5	9
17:00-18:00	353	23	95	123	594	24.6	8.2	35	466	25	134	126	751	20.1	10.8	75
18:00-19:00	423	22	48	68	561	16.0	7.7	32	397	26	43	91	557	21.0	8.0	45
全時間合計	3150	177	1086	2844	7257	41.6	100.0	284	2768	183	1012	3004	6967	45.7	100.0	209

方向 種別 時間帯	A 流入部 (1+ 2+ 3)								A 流出部 (4+ 8+12)								A 合計 (1+ 2+ 3+ 4+ 8+12)							
	乗用車 (台)	バス (台)	小型 貨物車 (台)	大型 貨物車 (台)	合計 (台)	大型車 混入率 (%)	時間 係数 (%)	二輪車 (台)	乗用車 (台)	バス (台)	小型 貨物車 (台)	大型 貨物車 (台)	合計 (台)	大型車 混入率 (%)	時間 係数 (%)	二輪車 (台)	乗用車 (台)	バス (台)	小型 貨物車 (台)	大型 貨物車 (台)	合計 (台)	大型車 混入率 (%)	時間 係数 (%)	二輪車 (台)
7:00- 8:00									730	43	155	354	1282	31.0	9.0	67								
8:00- 9:00									616	69	188	487	1360	40.9	9.6	53								
9:00-10:00									312	39	174	715	1240	60.8	8.7	19								
10:00-11:00									280	16	191	713	1200	60.8	8.4	18								
11:00-12:00									327	15	186	733	1261	59.3	8.9	23								
12:00-13:00									345	14	147	512	1018	51.7	7.2	24								
13:00-14:00									290	11	160	481	942	52.2	6.6	21								
14:00-15:00									374	11	213	604	1202	51.2	8.5	25								
15:00-16:00									401	17	159	473	1050	46.7	7.4	18								
16:00-17:00									604	29	205	368	1206	32.9	8.5	38								
17:00-18:00									819	48	229	249	1345	22.1	9.5	110								
18:00-19:00									820	48	91	159	1118	18.5	7.9	77								
全時間合計									5918	360	2098	5848	14224	43.6	100.0	493								

断面別自動車交通量調査表

調査地点 : No.65 Y-349 新興駅

調査年月日 : 令和 5年12月 6日(水) 天候:晴れ

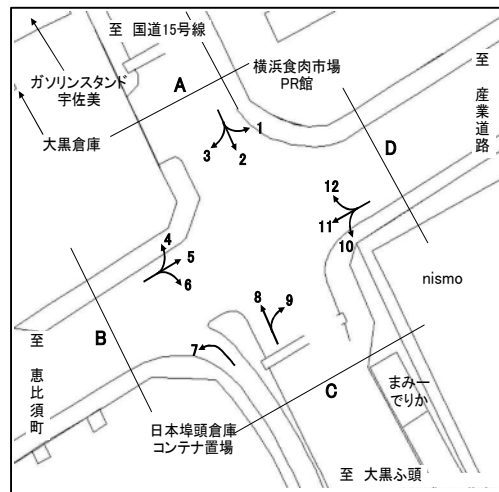

方向	B 流入部 (4+ 5+ 6)								B 流出部 (3+ 7+11)							
	乗用車 (台)	バス (台)	小型 貨物車 (台)	大型 貨物車 (台)	合計 (台)	大型車 混入率 (%)	時間 係数 (%)	二輪車 (台)	乗用車 (台)	バス (台)	小型 貨物車 (台)	大型 貨物車 (台)	合計 (台)	大型車 混入率 (%)	時間 係数 (%)	二輪車 (台)
7:00- 8:00	410	13	65	182	670	29.1	15.1	84	139	7	46	121	313	40.9	7.3	10
8:00- 9:00	320	27	68	174	589	34.1	13.2	46	99	16	55	175	345	55.4	8.0	7
9:00-10:00	102	7	66	232	407	58.7	9.2	13	70	6	52	236	364	66.5	8.5	0
10:00-11:00	87	7	60	217	371	60.4	8.3	4	43	2	61	208	314	66.9	7.3	3
11:00-12:00	91	2	86	230	409	56.7	9.2	5	81	3	89	187	360	52.8	8.4	3
12:00-13:00	88	4	43	161	296	55.7	6.7	4	76	3	30	127	236	55.1	5.5	6
13:00-14:00	87	3	59	186	335	56.4	7.5	6	93	3	51	141	288	50.0	6.7	5
14:00-15:00	82	5	78	173	338	52.7	7.6	14	76	3	66	204	349	59.3	8.1	7
15:00-16:00	106	4	54	128	292	45.2	6.6	9	116	3	56	162	337	49.0	7.8	7
16:00-17:00	97	2	44	105	248	43.1	5.6	8	223	4	59	114	400	29.5	9.3	41
17:00-18:00	142	9	29	84	264	35.2	5.9	24	372	5	54	72	503	15.3	11.7	55
18:00-19:00	153	16	20	40	229	24.5	5.1	13	399	17	33	47	496	12.9	11.5	61
全時間合計	1765	99	672	1912	4448	45.2	100.0	230	1787	72	652	1794	4305	43.3	100.0	205

方向	B 合計 (3+ 4+ 5+ 6+ 7+11)															
	乗用車 (台)	バス (台)	小型 貨物車 (台)	大型 貨物車 (台)	合計 (台)	大型車 混入率 (%)	時間 係数 (%)	二輪車 (台)	乗用車 (台)	バス (台)	小型 貨物車 (台)	大型 貨物車 (台)	合計 (台)	大型車 混入率 (%)	時間 係数 (%)	二輪車 (台)
7:00- 8:00									549	20	111	303	983	32.9	11.2	94
8:00- 9:00									419	43	123	349	934	42.0	10.7	53
9:00-10:00									172	13	118	468	771	62.4	8.8	13
10:00-11:00									130	9	121	425	685	63.4	7.8	7
11:00-12:00									172	5	175	417	769	54.9	8.8	8
12:00-13:00									164	7	73	288	532	55.5	6.1	10
13:00-14:00									180	6	110	327	623	53.5	7.1	11
14:00-15:00									158	8	144	377	687	56.0	7.8	21
15:00-16:00									222	7	110	290	629	47.2	7.2	16
16:00-17:00									320	6	103	219	648	34.7	7.4	49
17:00-18:00									514	14	83	156	767	22.2	8.8	79
18:00-19:00									552	33	53	87	725	16.6	8.3	74
全時間合計									3552	171	1324	3706	8753	44.3	100.0	435

断面別自動車交通量調査表

調査地点 : No.65 Y-349 新興駅

調査年月日 : 令和 5年12月 6日(水) 天候:晴れ

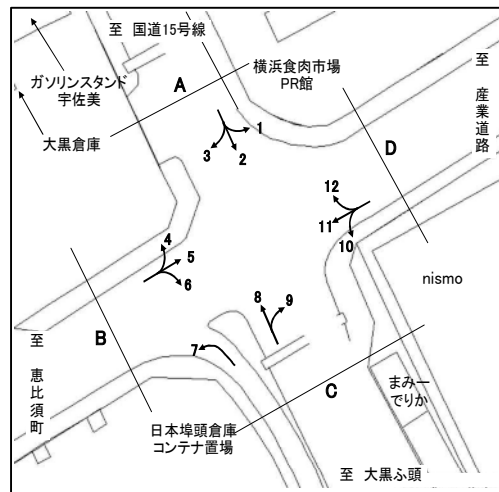

方向 種別 時間帯	C 流入部 (7+ 8+ 9)								C 流出部 (2+ 6+10)							
	乗用車 (台)	バス (台)	小型 貨物車 (台)	大型 貨物車 (台)	合計 (台)	大型車 混入率 (%)	時間 係数 (%)	二輪車 (台)	乗用車 (台)	バス (台)	小型 貨物車 (台)	大型 貨物車 (台)	合計 (台)	大型車 混入率 (%)	時間 係数 (%)	二輪車 (台)
7:00- 8:00	361	20	110	248	739	36.3	7.3	41	776	20	104	321	1221	27.9	12.4	154
8:00- 9:00	260	36	105	327	728	49.9	7.2	22	668	45	149	370	1232	33.7	12.5	94
9:00-10:00	179	21	92	507	799	66.1	7.9	10	207	19	123	435	784	57.9	8.0	34
10:00-11:00	169	9	113	448	739	61.8	7.3	8	232	7	140	492	871	57.3	8.8	15
11:00-12:00	239	5	149	477	870	55.4	8.6	10	220	8	115	432	775	56.8	7.9	26
12:00-13:00	223	3	109	352	687	51.7	6.8	20	228	10	84	350	672	53.6	6.8	16
13:00-14:00	197	6	111	355	669	54.0	6.7	11	223	4	126	327	680	48.7	6.9	19
14:00-15:00	274	4	132	485	895	54.6	8.9	14	238	12	162	373	785	49.0	8.0	27
15:00-16:00	335	9	131	360	835	44.2	8.3	17	246	11	92	326	675	49.9	6.9	17
16:00-17:00	527	9	149	240	925	26.9	9.2	53	340	18	113	232	703	35.6	7.1	34
17:00-18:00	824	23	180	171	1198	16.2	11.9	130	440	25	129	154	748	23.9	7.6	59
18:00-19:00	734	30	74	138	976	17.2	9.7	101	525	19	75	86	705	14.9	7.2	37
全時間合計	4322	175	1455	4108	10060	42.6	100.0	437	4343	198	1412	3898	9851	41.6	100.0	532

方向 種別 時間帯	C 合計 (2+ 6+ 7+ 8+ 9+10)															
	乗用車 (台)	バス (台)	小型 貨物車 (台)	大型 貨物車 (台)	合計 (台)	大型車 混入率 (%)	時間 係数 (%)	二輪車 (台)	乗用車 (台)	バス (台)	小型 貨物車 (台)	大型 貨物車 (台)	合計 (台)	大型車 混入率 (%)	時間 係数 (%)	二輪車 (台)
7:00- 8:00									1137	40	214	569	1960	31.1	9.8	195
8:00- 9:00									928	81	254	697	1960	39.7	9.8	116
9:00-10:00									386	40	215	942	1583	62.0	8.0	44
10:00-11:00									401	16	253	940	1610	59.4	8.1	23
11:00-12:00									459	13	264	909	1645	56.0	8.3	36
12:00-13:00									451	13	193	702	1359	52.6	6.8	36
13:00-14:00									420	10	237	682	1349	51.3	6.8	30
14:00-15:00									512	16	294	858	1680	52.0	8.4	41
15:00-16:00									581	20	223	686	1510	46.8	7.6	34
16:00-17:00									867	27	262	472	1628	30.7	8.2	87
17:00-18:00									1264	48	309	325	1946	19.2	9.8	189
18:00-19:00									1259	49	149	224	1681	16.2	8.4	138
全時間合計									8665	373	2867	8006	19911	42.1	100.0	969

断面別自動車交通量調査表

調査地点 : No.65 Y-349 新興駅

調査年月日 : 令和 5年12月 6日(水) 天候:晴れ

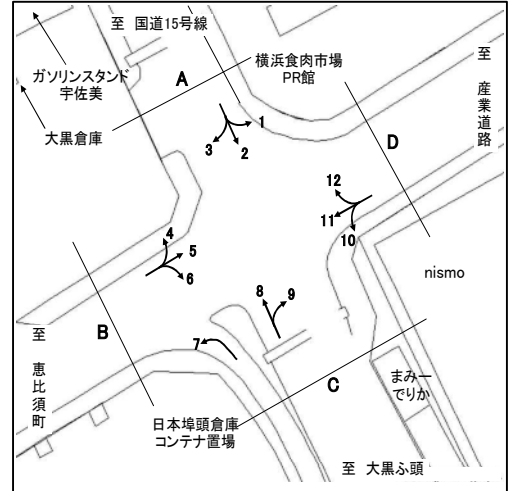

方向 種別 時間帯	D 流入部(10+11+12)								D 流出部(1+ 5+ 9)							
	乗用車 (台)	バス (台)	小型 貨物車 (台)	大型 貨物車 (台)	合計 (台)	大型車 混入率 (%)	時間 係数 (%)	二輪車 (台)	乗用車 (台)	バス (台)	小型 貨物車 (台)	大型 貨物車 (台)	合計 (台)	大型車 混入率 (%)	時間 係数 (%)	二輪車 (台)
7:00- 8:00	126	3	21	104	254	42.1	7.0	40	256	4	51	126	437	29.7	10.3	48
8:00- 9:00	92	12	47	145	296	53.0	8.2	18	183	11	68	160	422	40.5	9.9	20
9:00-10:00	45	4	44	182	275	67.6	7.6	12	87	6	69	233	395	60.5	9.3	6
10:00-11:00	65	2	60	192	319	60.8	8.8	4	70	5	65	176	316	57.3	7.4	2
11:00-12:00	60	2	58	181	301	60.8	8.3	4	88	1	85	218	392	55.9	9.2	3
12:00-13:00	56	2	37	140	235	60.4	6.5	3	82	2	70	158	312	51.3	7.3	5
13:00-14:00	87	3	56	143	289	50.5	8.0	7	87	2	51	189	329	58.1	7.7	5
14:00-15:00	102	7	74	208	391	55.0	10.8	7	94	2	71	203	370	55.4	8.7	6
15:00-16:00	96	6	43	179	324	57.1	9.0	10	120	2	65	158	345	46.4	8.1	6
16:00-17:00	144	4	53	115	316	37.7	8.7	14	115	2	57	88	262	34.4	6.2	20
17:00-18:00	171	7	62	57	297	21.5	8.2	31	212	7	49	83	351	25.6	8.2	31
18:00-19:00	234	5	38	42	319	14.7	8.8	22	223	11	29	64	327	22.9	7.7	25
全時間合計	1278	57	593	1688	3616	48.3	100.0	172	1617	55	730	1856	4258	44.9	100.0	177

方向 種別 時間帯	D 流入部(10+11+12)								D 流出部(1+ 5+ 9)								D 合計 (1+ 5+ 9+10+11+12)							
	乗用車 (台)	バス (台)	小型 貨物車 (台)	大型 貨物車 (台)	合計 (台)	大型車 混入率 (%)	時間 係数 (%)	二輪車 (台)	乗用車 (台)	バス (台)	小型 貨物車 (台)	大型 貨物車 (台)	合計 (台)	大型車 混入率 (%)	時間 係数 (%)	二輪車 (台)	乗用車 (台)	バス (台)	小型 貨物車 (台)	大型 貨物車 (台)	合計 (台)	大型車 混入率 (%)	時間 係数 (%)	二輪車 (台)
7:00- 8:00									382	7	72	230	691	34.3	8.8	88								
8:00- 9:00									275	23	115	305	718	45.7	9.1	38								
9:00-10:00									132	10	113	415	670	63.4	8.5	18								
10:00-11:00									135	7	125	368	635	59.1	8.1	6								
11:00-12:00									148	3	143	399	693	58.0	8.8	7								
12:00-13:00									138	4	107	298	547	55.2	6.9	8								
13:00-14:00									174	5	107	332	618	54.5	7.8	12								
14:00-15:00									196	9	145	411	761	55.2	9.7	13								
15:00-16:00									216	8	108	337	669	51.6	8.5	16								
16:00-17:00									259	6	110	203	578	36.2	7.3	34								
17:00-18:00									383	14	111	140	648	23.8	8.2	62								
18:00-19:00									457	16	67	106	646	18.9	8.2	47								
全時間合計									2895	112	1323	3544	7874	46.4	100.0	349								