令和6年度 横浜市青葉土木事務所所管
青葉区 道路整備 しゅん工箇所図

※ 令和6年4月1日から令和7年3月31日にしゅん工したものが記載されています。
※ なお、応急的に対応した工事の記載はありません。
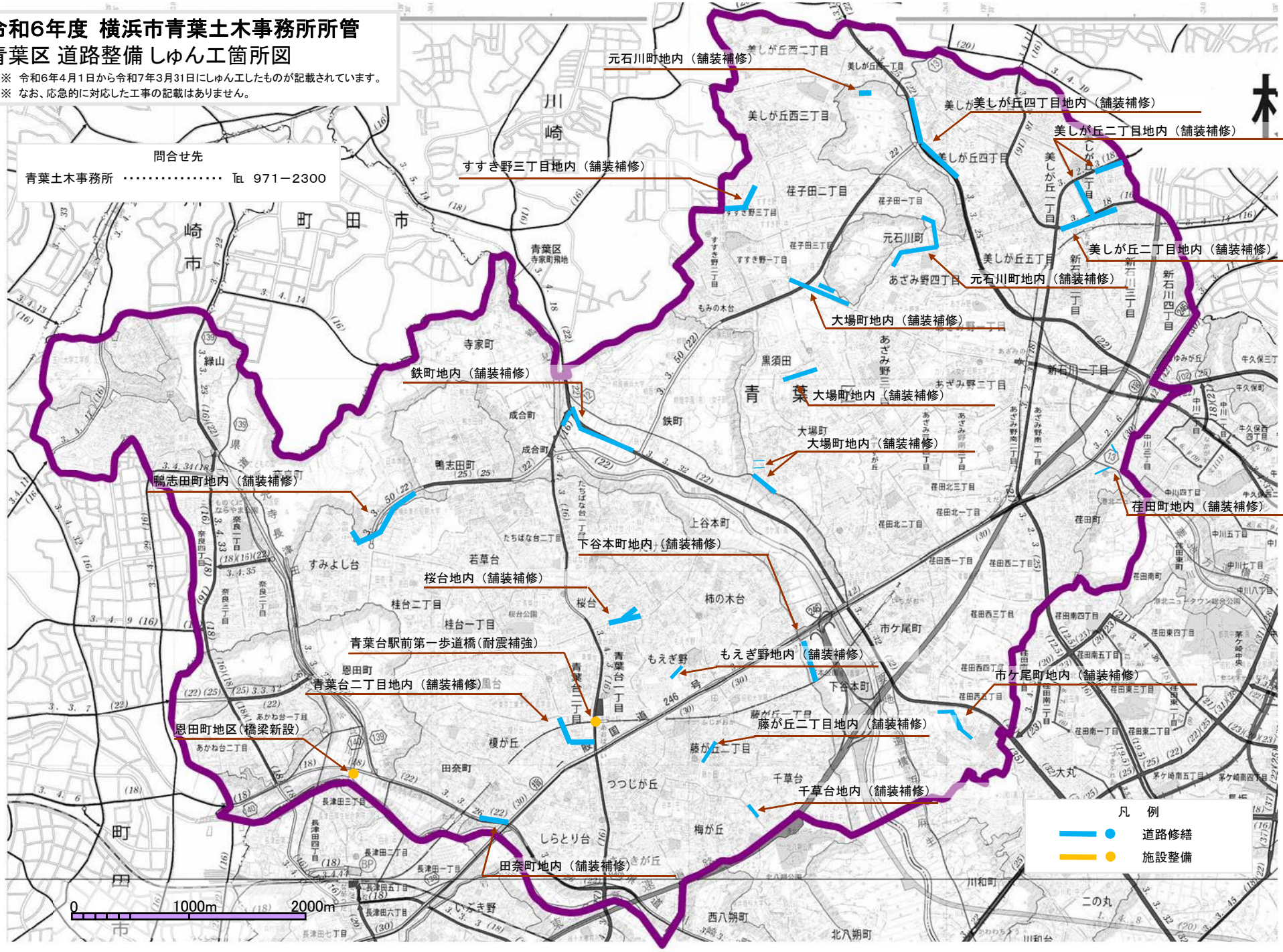
問合せ先
青葉土木事務所 …… TEL 971－2300