

横浜市動物園年報

Annual Report of

Yokohama, Nogeeyama and Kanazawa Zoological Gardens

and Preservation and Research Center

平成29年度

2017 FY

横浜市

City of Yokohama

目 次

1	横浜市動物園の沿革	1
2	横浜市立動物園の概要	4
3	管理組織	7
4	施設等の概要	10
	(1) よこはま動物園	10
	(2) 野毛山動物園	12
	(3) 金沢動物園	13
	(4) 繁殖センター	15
5	トピックス	16
6	平成 29 年度横浜市立動物園決算概要	19
7	入園者数	20
8	平成 29 年度臨時開園等実績概要	21
9	飼育動物	23
	(1) 飼育動物数	23
	(2) 飼育動物一覧表	24
	(3) 繁殖表彰動物一覧表	54
	(4) 平成 29 年度主な繁殖動物	56
	(5) 長年飼育動物	58
	(6) 平成 29 年度原因別死亡動物数	62
10	平成 29 年度野生傷病鳥獣保護事業	63
	(1) 事業概要	63
	(2) 保護状況	63
	(3) 保護点数の推移	63
	(4) 保護鳥獣の種名及び点数	64
	(5) 平成 29 年度保護実績	67
	(6) 月別保護件数及び点数	67
11	ワシントン条約等違反のため緊急保護収容している動物	68
	(1) 事業概要	68
	(2) 収容動物一覧（ワシントン条約違反）	68
	(3) その他（種の保存法違反など）	68
12	域内・域外保全および野外調査活動	69
13	飼料日量表	71
	(1) よこはま動物園	71
	(2) 野毛山動物園	73
	(3) 金沢動物園	75
	(4) 繁殖センター	76
14	国際交流動物リスト	77
	(1) 上海市関係（上海動物園）	77
	(2) その他	77
15	貸借動物一覧	80
	(1) 貸出動物	80
	(2) 借入動物	82
16	ボランティア活動	84
17	平成 29 年度集客イベント実績	85
	(1) よこはま動物園	85
	(2) 野毛山動物園	86
	(3) 金沢動物園	86

(4) 繁殖センター.....	86
(5) 3園共催行事.....	87
18 平成29年度普及活動実績	89
(1) 企画展等.....	89
(2) 教室、園内ガイド、飼育体験等	90
(3) 学校教育との連携（園外講座、職場訪問、職業体験等）	96
(4) 他の団体との連携など	110
(5) 3園共催行事.....	112
(6) 主な普及活動実績	112
(7) 平成29年度に発行した広報印刷物	113
(8) 平成29年度実習生研修生受入状況	114
19 調査研究活動関係.....	115
(1) 共同研究.....	115
(2) 繁殖センター調査研究事業状況	118
(3) 口頭発表.....	118
(4) 投稿記事・論文.....	119
(5) その他（講師、ポスター発表等）	120
(6) 各園飼育研究会.....	122
(7) 合同飼育研究会.....	124
(8) 調査研究実績.....	124
20 平成29年度利用者調査実施結果概要	125

1 横浜市動物園の沿革

(1) 開園前史

野毛山公園は、大正12年の関東大震災のあとに整備され、大正15年9月18日、回遊方式庭園（現在の動物園地区）、洋風庭園（旧どうぶつの広場地区）、和洋折衷庭園（老松中学隣接地区）と三区三様の特徴ある公園として開園され、横浜市が管理することとなりました。

(2) 野毛山動物園

昭和24年3月	野毛山公園が日本貿易博覧会の第1会場に選定され、動物を展示
昭和26年4月	野毛山遊園地として開園
昭和30年12月	インド・カルカッタ（現コルカタ）からインドゾウ 来園 博物館相当施設の指定（博物館法第29条）
昭和39年6月	遊園地部分を閉園に伴い動物園を無料化
昭和43年10月	旧遊園地区にどうぶつ広場 開場
昭和54年4月	分園として、旭区のこども自然公園内に万騎が原ちびっこ動物園 開園
平成元年5月	市政100周年を記念し、ニューカレドニア南部州政府からカグー 寄贈
平成8年3月	ニューカレドニア南部州政府と交流合意書 締結 （1期目）
平成13年4月	開園50周年
平成14年11月	リニューアルオープン（どうぶつ広場閉鎖、園内になかよし広場オープン）
平成15年10月	インドゾウ「はま子」 死亡
平成19年3月	開園以来入園者数5,000万人 達成
平成26年5月	世界最高齢のフタコブラクダ「ツガル」 死亡
平成27年4月	ひだまり広場に休憩棟 オープン

(3) 金沢動物園

昭和57年3月	野毛山動物園の分園として金沢区の金沢自然公園内に一次開園
昭和59年8月	アメリカ区 全面公開
昭和60年5月	インド・ボンベイ（現ムンバイ）からインドゾウ 寄贈
同10月	ユーラシア区 公開
昭和61年11月	オセアニア区 公開
	オーストラリア・クィーンズランド州からコアラ 寄贈

昭和63年4月	野毛山動物園から独立し、横浜市立金沢動物園となる アフリカ区 公開
平成元年3月	キリンの公開展示によりアフリカ区 全面公開
平成4年10月	ののほな館、高速側駐車場 完成 金沢自然公園 全面完成
平成7年10月	中国・上海市からキンシコウ 来園 (平成11年4月によこはま動物園へ移管、平成20年4月展示終了)
平成16年5月	開園以来入園者数1,000万人 達成
平成18年11月	ほのぼの広場 開設
平成21年2月	エコ森プロジェクト(金沢動物園再生基本計画) 策定
平成24年3月	開園30周年 オカピ入園(記念事業)
平成25年4月	博物館相当施設の指定(博物館法第29条)
平成28年4月	オセアニア区 リニューアルオープン

(4) よこはま動物園

平成11年4月	旭区の横浜動物の森公園内に動物園部分 一次開園
平成12年11月	オカピが国内初繁殖
平成14年7月	わんぱくの森 一部公開
平成15年4月	アフリカの熱帯雨林 一部公開
平成18年4月	自然体験林 公開
平成19年4月	開園以来入園者数1,000万人 達成 アカカワイノシシ舎、ぱかぱか広場 公開
平成21年4月	開園10周年 チンパンジーの森 公開
同6月	テングザル 公開
平成22年4月	園内シャトルバス「ズッピ」(オカピ型バス) 運行
平成25年4月	博物館相当施設の指定(博物館法第29条) アフリカのサバンナ 一部公開 ラクダライド、バードショー 開始 園内バス「サバンナ号」 運行
平成27年4月	アフリカのサバンナ 全面公開、日本初の草食獣と肉食獣の4種混合展示 開始
平成28年10月	開園以来入園者数2,000万人 達成 パートナー都市・台北市と動物園連携協力に関する覚書を締結

※現在、動物園の管理運営については、指定管理者である公益財団法人横浜市緑の協会が行っています。

(5) 繁殖センター

平成11年4月	よこはま動物園内繁殖ゾーンに開所
平成14年12月	EEP(欧州絶滅危惧種計画)に基づきコンゴクジャクを国内初導入
平成15年3月	インドネシア共和国政府林業省と希少種カンムリシロムクの保全について合意書を締結 (平成27年までに145羽をインドネシアに送致)
平成16年3月	コンゴクジャクが国内初繁殖
平成20年8月	ニューカレドニア南部州政府と交流合意書 締結 (2期目)
平成24年4月	日本産希少動物保全事業を開始
平成26年3月	JAZA((公社)日本動物園水族館協会)の「配偶子バンク」を所内に設置
平成27年5月	カンムリシロムクの血統管理に基づく累代繁殖と野生復帰事業についてJAZAから古賀賞を授与
同6月	日本産希少種ミゾゴイが国内初繁殖
同11月	ニューカレドニア南部州政府と交流合意書 締結 (3期目)

2 横浜市立動物園の概要

(1) 各園位置図

横浜市内各動物園の位置図



(2) 各園の概要

		よこはま動物園	野毛山動物園	金沢動物園(※4※5)	繁殖センター
開園期間		1月2日から12月28日まで			非公開施設
開園時間		午前9時30分から午後4時30分まで(入園は午後4時まで)			
休園日		毎週火曜日(※1)	毎週月曜日(※2)		
入園料 (※3)	大人(18歳以上)	800円	無料	500円	
	中人(高校生)	300円		300円	
	小人(小・中学生)	200円		200円	
よこはま・金沢動物園共通年間パスポート	大人(18歳以上)	2,000円	入園料無料のため取り扱いなし	2,000円	

※1 祝祭日及び振替休日に当たる場合はその翌日となります。ただし、次の日は臨時開園しました。
平成29年4月の毎週火曜日、5月の毎週火曜日、9月26日(火)、10月の毎週火曜日、平成30年1月2日(火)、3月27日(火)

※2 祝祭日及び振替休日に当たる場合はその翌日となります。ただし、次の日は臨時開園しました。
平成29年4月3日(月)、5月の毎週月曜日、10月の毎週月曜日、平成30年1月2日(火)、3月26日(月)

※3 20名以上は20%引きとなります。
身体障害者手帳等をお持ちの方、介護を必要とする65歳以上の方と介護者(被介護者1名につき2名)の入園者は無料となります。

※4 金沢自然公園ののほな館の開園期間、開園時間、休館日は動物園と同様であり、入館無料です。

※5 金沢自然公園植物区は年中無休、開園時間は午前9時から午後5時まで、入園無料です。

ア よこはま動物園

(ア) 所在地

〒241-0001 横浜市旭区上白根町1175-1 TEL:045-959-1000 FAX:045-951-0777

(イ) ホームページ・アドレス <http://www.hama-midorinokyokai.or.jp/zoo/zoorasia/>

(ウ) 土地(面積) 45.3ha

イ 野毛山動物園

(ア) 所在地

a 野毛山動物園

〒220-0032 横浜市西区老松町63-10 TEL:045-231-1307 FAX:045-231-3842

b 万騎が原ちびっこ動物園

〒241-0834 横浜市旭区大池町65-1(こども自然公園内) TEL:045-351-5442 FAX:045-352-1409

(イ) ホームページ・アドレス

野毛山動物園 <http://www.hama-midorinokyokai.or.jp/zoo/nogeyama/>

万騎が原ちびっこ動物園 <http://www.hama-midorinokyokai.or.jp/zoo/makigahara/>

(ウ) 土地 9.3ha

a 野毛山動物園・野毛山公園

9.1ha

・動物園地区 3.3ha

・公園地区 5.8ha

b 万騎が原ちびっこ動物園 0.2ha

ウ 金沢動物園

(ア) 所在地

〒236-0042 横浜市金沢区釜利谷東5-15-1 TEL:045-783-9100 FAX:045-782-9972

(イ) ホームページ・アドレス <http://www.hama-midorinokyokai.or.jp/zoo/kanazawa/>

(ウ) 土地(公園全体面積) 57.8ha

・動物園 12.8ha

・植物区 13.6ha

・管理区 1.1ha

・外園区 30.3ha

エ 繁殖センター

(ア) 所在地

〒241-0804 横浜市旭区川井宿町155-1 TEL:045-955-1911 FAX:045-955-1060

(イ) ホームページ・アドレス <http://www.city.yokohama.lg.jp/kankyo/dousyoku/center/>

(ウ) 土地(繁殖センター区域面積) 3.7ha

OUTLINE OF THE YOKOHAMA MUNICIPAL ZOOLOGICAL GARDENS

■ Yokohama Zoological Gardens (ZOORASIA)

ZOORASIA is a part of the Yokohama Animal Forest Park. The zoo initially opened in 1999 and added a new African savanna area in 2015. It is designed as an animal theme park where people of different ages can learn about animals while observing them in their natural habitat. The zoo also has facilities for breeding and research.

- Address 1175-1 Kamishirane-cho, Asahi-ku, Yokohama 241-0001 JAPAN
- Phone +81-45-959-1000 Facsimile +81-45-951-0777
- Director Koichi MURATA
- URL <http://www.hama-midorinokyokai.or.jp/zoo/zoorasia/>

<Preservation and Research Center>

The Center was established in 1999, as a part of the Yokohama Zoological Gardens. The Center carries out research work for all of Yokohama's zoos in order to preserve endangered species. To allow the selected species to breed in the most suitable environment, the Center is separated from the bustle of the zoo itself and is not open to the public.

- Address 155-1 Kawajuku-cho, Asahi-ku, Yokohama 241-0804 JAPAN
- Phone +81-45-955-1911 Facsimile +81-45-955-1060
- Director Noriyoshi ICHIKAWA
- URL <http://www.city.yokohama.lg.jp/kankyo/dousyoku/center/>

■ Nogeyama Zoological Gardens

In 1949, Nogeyama Park was chosen as the 1st venue for a Japanese trade exposition sponsored by Yokohama city. The animal exhibitions were such a success that more animals were added and it was made into a zoo. It has a beautiful garden-style park where we exhibit familiar animals and includes an area where visitor can interact with the animals. It is located downtown and is loved by both young and old as a green oasis in the middle of the city.

In 1979, we opened the “Makigahara Chibikko Zoological Gardens” as a part of Nogeyama Zoo located in the “Children’s Nature Park (Kodomo Shizen Kouen)” in Asahi ward.

- Address 63-10 Oimatsu-cho, Nishi-ku, Yokohama 220-0032 JAPAN
- Phone +81-45-231-1307 Facsimile +81-45-231-3842
- Director Hiroshi SUZUKI
- URL <http://www.hama-midorinokyokai.or.jp/zoo/nogeyama/>

■ Kanazawa Zoological Gardens

Kanazawa Zoo specializes in large herbivores including endangered species, and contributes to their conservation. It was established in 1983, in one of the most lush natural areas in Yokohama city.

- Address 5-15-1 Kamariyahigashi, Kanazawa-ku, Yokohama 236-0042 JAPAN
- Phone +81-45-783-9100 Facsimile +81-45-782-9972
- Director Kumiko HARA
- URL <http://www.hama-midorinokyokai.or.jp/zoo/kanazawa/>

3 管理組織

(1) 組織

(平成 30 年 3 月 31 日現在)

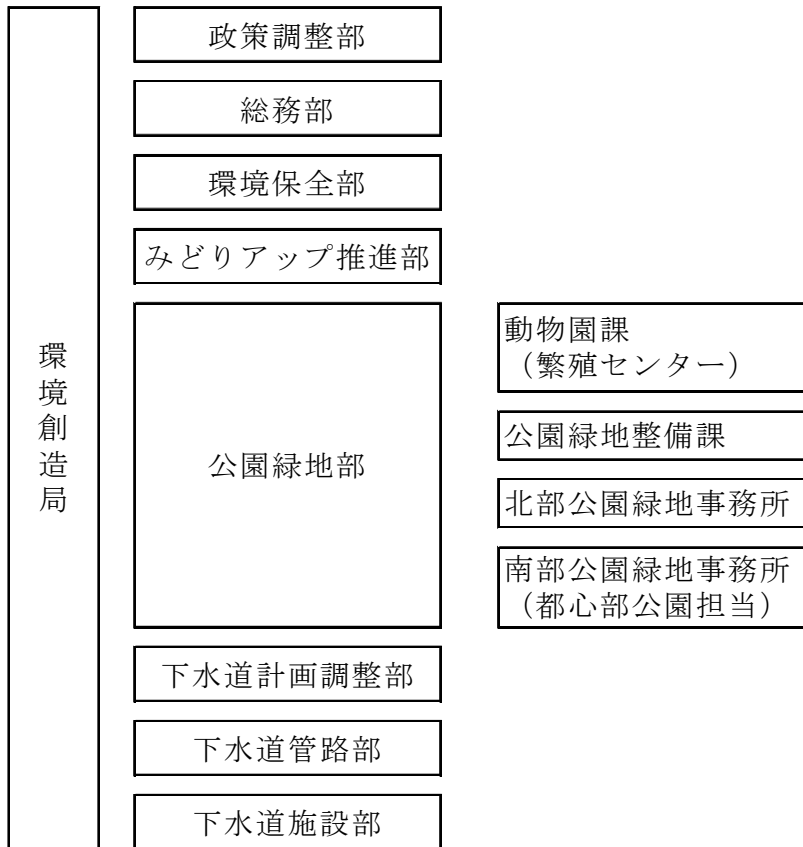

(指定管理者)



(2) 事務分掌 (抄)

横浜市役所

ア 動物園課

繁殖センター

- 1 動物園の管理、運営及び維持に関すること
- 2 動物園の企画、調査、研究及び連絡調整に関すること
- 3 繁殖センターに関すること
- 1 野生動物の繁殖並びにそれに伴う動物の収集及び飼育
- 2 野生動物の繁殖に関する調査研究及び資料の収集
- 3 繁殖センターの管理(権利の得喪又は変更を伴うものを除く)
- 4 その他繁殖センターに関すること

イ 公園緑地整備課

- 1 動物園及び繁殖センターの維持に係る計画並びに工事の設計及び施行に関すること

ウ 北部公園緑地事務所

(よこはま動物園・万騎が原ちびっこ動物園)

南部公園緑地事務所

(金沢動物園・金沢自然公園)

都心部公園担当

(野毛山動物園・野毛山公園)

- 1 公園及び緑地等の管理(権利の得喪または変更を伴うものを除く。)に関すること
- 2 公園及び緑地等の使用及び占用に関すること
- 3 公園及び緑地等の使用料の徴収等に関すること
- 4 公園及び緑地等内における禁止行為及び制限行為の取締りに関すること
- 5 都市公園法第27条並びに横浜市公園条例第19条から第19条の6までの規定による監督処分に関すること
- 6 公園及び緑地等の維持に係る委託並びに工事(修繕等を含む。)の設計及び施行並びにその他工事の設計(大規模なもの及び異例なものを除く。)及び施行に関すること(動物園及び繁殖センターの維持に関するものを除く。)

(指定管理者)

(公財) 横浜市緑の協会

エ 動物園調整課

- 1 よこはま動物園、野毛山動物園及び金沢動物園(以下「3園」という。)の指定管理者事業の総合調整
- 2 3園の連絡、連携
- 3 部内、横浜市等との連絡調整

オ よこはま動物園

- 1 動物の収集、飼育、繁殖及び展示
- 2 動物に関する知識及び動物愛護思想の普及活動並びに関係団体との連絡
- 3 動物に関する調査研究及び資料の収集
- 4 野生動物についての救護の協力及びその活動の救援
- 5 動物の健康管理及び診療
- 6 よこはま動物園の管理(権利の得喪又は変更を伴うものを除く)
- 7 よこはま動物園における禁止行為及び制限行為の取締り並びに入園の拒否及び退園に関する事
- 8 よこはま動物園の管理に係る工事の設計(大規模なもの及び異例に属するものを除く)及び施行
- 9 その他よこはま動物園に関する事

カ 野毛山動物園

- 1 動物の収集、飼育、繁殖及び展示
- 2 動物に関する知識及び動物愛護思想の普及活動並びに関係団体との連絡
- 3 動物に関する調査研究及び資料の収集
- 4 野生動物についての救護の協力及びその活動の救援
- 5 動物の健康管理及び診療
- 6 野毛山動物園その他野毛山公園施設(以下「野毛山動物園等」という)の管理(権利の得喪又は変更を伴うもの及び横浜市立万騎が原ちびっこ動物園の維持作業を除く)
- 7 野毛山動物園等における禁止行為及び制限行為の取締り並びに入園の拒否及び退園に関する事
- 8 野毛山動物園の管理に係る工事の設計(大規模なもの及び異例に属するものを除く)及び施行
- 9 その他野毛山動物園等に関する事

キ 金沢動物園

- 1 動物の収集、飼育、繁殖及び展示並びに植物の収集、育成及び展示に関する事
- 2 動物及び植物に関する知識及び動物愛護思想の普及活動並びに関係団体との連絡
- 3 動物に関する調査研究及び資料の収集
- 4 野生動物についての救護の協力及びその活動の援助
- 5 動物の健康管理及び診療
- 6 金沢動物園その他金沢自然公園施設(以下「金沢動物園等」という)の管理(権利の得喪又は変更を伴うものを除く)
- 7 金沢動物園等における禁止行為及び制限行為の取締り並びに入園の拒否及び退園
- 8 金沢動物園等の管理に係る工事の設計(大規模なもの及び異例に属するものを除く。)及び施行
- 9 その他金沢動物園等に関する事

4 施設等の概要

(1) よこはま動物園

ア 管理施設・便益施設

単位: m²

施設名	構造	延床面積	建築年月日	備考
・管理施設				
(1) 建設事務所	S造平屋建	521.70	平8.9	
(2) 第1ゾーンゾーンセンター	RC造平屋建	833.28	平9.7	
(3) 第2ゾーンカワソノポンプ室	RC造平屋建	94.00	平7.3	
(4) 第2ゾーンペンギンポンプ室	RC造(地下1+地上1)	82.03	平7.3	
(5) 第2ゾーン海獣舎水処理施設	RC造(地下1+地上1)	273.72	平7.3	
(6) 第2ゾーンエネルギーセンター電気室	RC造平屋建	168.00	平7.3	
(7) 第2ゾーンエネルギーセンターポンプ室	RC造平屋建	150.00	平7.3	
(8) 第2ゾーンオットセイ・ホッキョクグマポンプ室	RC造(地下1+地上1)	135.83	平7.3	
(9) 第3ゾーンゾーンセンター	RC造2階建	940.37	平9.6	
(10) 南入口ゾーン中央管理棟	RC造平屋建	2,601.35	平10.3	
(11) アフリカジャングルゾーン変電室	RC造平屋建	52.23	平15.2	
(12) わんぱくの森ゾーン変電室	RC造平屋建	49.88	平16.3	
(13) 南入口ゾーン車庫1号棟	S造平屋建	154.00	平11	
(14) 南入口ゾーン車庫2号棟	S造平屋建	138.00	平11	
(15) 南入口ゾーン車庫3号棟	S造平屋建	18.00	平11	
(16) 第1ゾーンセンター車庫	S造平屋建	61.00	平11	
(17) 第3ゾーンセンター車庫	S造平屋建	7.00	平11	
(18) 繁殖センター病院棟	RC造(地上2+塔屋)	1,542.39	平9	
(19) 繁殖センターポンプ室	RC造平屋建	24.00	平8	
(20) 繁殖センター病院棟車庫	S造平屋建	7.00	平11	
(21) サバンナゾーン受変電室	RC造平屋建	57.23	平23.1	
・便益施設				
(1) インドゾウ観覧台	RC造+S造・2階建	47.48	平9.8	
(2) 第1ゾーントイレ棟	RC造+S造平屋建	113.74	平9.3	
(3) 第1ゾーンインフォメーション棟	RC造+S造平屋建	181.96	平9.3	
(4) 第2ゾーンキジ舎前トイレ棟	RC造平屋建	66.78	平8.3	
(5) 第2ゾーンペンギン舎横トイレ棟	RC造平屋建	128.06	平8.3	
(6) 第2ゾーン海獣舎観覧通路	RC造平屋建	194.90	平7.3	
(7) 第3ゾーンカフェテリア	RC造+S造(地下1+地上1)	1,317.06	平9.9	
(8) 南入り口ゾーンサービス棟	RC造平屋建	756.08	平10.3	
(9) 南入り口ゾーンリングA, B	S造平屋建	1,585.18	平10.3	建築面積
(10) 南入り口バスターミナル	S造平屋建	130.66	平10.3	建築面積
(11) 南入り口園内バス待合所	S造平屋建	30.30	平10.3	
(12) 南入り口5ゾーンゲート	S造平屋建	78.50	平10.3	建築面積
(13) アフリカジャングルゾーンインフォメーションコーナー	S造平屋建	575.80	平15.2	
(14) アフリカジャングルゾーントイレ棟	RC造平屋建	94.08	平16.3	
(15) わんぱくの森ゾーントイレ棟	RC造平屋建	117.89	平16.3	
(16) わんぱくの森休憩施設	S造平屋建	480.00	平17	
(17) わくわく広場トイレ	S造平屋建	39.00	平14	
(18) みんなのはらっぱトイレ棟	S造平屋建	39.61	平11	
(19) 第1駐車場トイレ	S造平屋建	73.63	平11	
(20) 第1ゾーン観覧台エレベーター棟	RC造平屋建	10.00	平11	
(21) みんなのはらっぱ大テント	S造平屋建	326.33	平11.3	
(22) 第1駐車場A棟	S造平屋建	3,200.00	平20.5	
(23) 第1駐車場B棟	S造平屋建	3,500.00	平20.5	
(24) 第1駐車場C棟	S造平屋建	2,680.00	平21.4	
(25) 第1駐車場D棟	S造平屋建	3,933.00	平21.4	
(26) 第1駐車場E棟	S造平屋建	3,535.00	平21.4	
(27) 第1駐車場トイレ(その2)	軽量鉄骨造平屋建	30.00	平21.3	
(28) 園内移動付帯施設	アスファルト舗装(車道・歩道)	1,157.00	平22.4	
(29) サバンナゾーン休憩所1	木造平屋建	21.87	平24.2	
(30) サバンナゾーン休憩所2	木造平屋建	21.87	平24.2	
(31) サバンナゾーン展示棟1	木造平屋建	21.87	平24.2	
(32) サバンナゾーン展示棟2	木造平屋建	21.87	平24.2	
(33) サバンナゾーン北入口ゲート棟	鉄骨造平屋建	521.45	平25.3	
(34) 北口駐車場トイレ	RC造+屋根鉄骨造平屋建	30.00	平25.4	
(36) サバンナゾーン休憩棟	RC造+S造平屋建	418.52	平25.8	
(36) コピエ前便所棟	RC造平屋建	89.98	平25.12	
(37) チータービューイングシェルター	木造平屋建	37.88	平26.1	
合計		33,518.36		

イ 動物舎

単位: m²

施設名	構造	延床面積	放飼場 面積	予備放飼場 面積	建築年月日	備考
・動物舎(第1ゾーン) 〈アジアの熱帯林〉 インドゾウ舎	RC造2階建	769.54	1,280.00	212.39	平9.9	
ツカツクリ・シロムク・コクジャク舎	RC造+S造平屋建	15.18	20.00	-	平9.3	オオミカト・ハト・シロムク
			20.00	-		
オランウータン・テナガザル舎	RC造+S造平屋建	336.41	525.00	113.92	平9.8	オランウータン テナガザル
			70.00	42.78		
マレーバク舎	RC造+S造平屋建	127.33	165.00	49.35	平9.7	
トラ・ウンピョウ舎	RC造+S造平屋建	206.06	405.00	89.68	平9.7	スマトラトラ ウンピョウ
			60.00	144.94		
オナガザル舎	RC造+S造平屋建	261.34	75.60	38.28	平9.9	フランスワルトン シシオザル
			70.40	34.88		
			75.60	36.48		ドクラングール
			74.73	37.12		
インドライオン舎	RC造平屋建	136.89	260.00	99.71	平9.7	
・動物舎(第2ゾーン) 〈亜寒帯の森〉 レッサーパンダ・ゴールデンターキン舎	RC造平屋建	204.74	110.00	42.94	平5.3	レッサーパンダ ゴールデンターキン
			320.00	121.8		
キジ舎	RC造平屋建	24.00	450.00	-	平5.3	
アムールトラ舎	RC造平屋建	76.05	153.08	21.39	平11.3	アムールヒョウ
カワウソ舎	RC造平屋建	78.40	130.00	40.32	平5.3	
海鳥舎	RC造平屋建	18.00	300.00	-	平5.3	
ペンギン・オットセイ舎	RC造平屋建	173.92	400.00	68.395	平7.3	ペンギン オットセイ
			300.00	66.57		
ホッキョクグマ舎	RC造平屋建	237.18	450.00	114.903	平7.3	
エゾキウサギ・シロフクロウ舎	RC造平屋建	39.52	120.00	11.44	平7.3	トウホクノウサギ シロフクロウ
			120.00	11.44		
・動物舎(第3ゾーン) 〈オセアニアの草原〉 カンガルー舎	RC造平屋建	150.72	1,630.00	65.52	平5.3	カンガルー キノボリカンガルー
			150.00	19.36		
〈中央アジアの高地〉 ハクイザル舎	RC造平屋建	86.60	174.00	27.9	平9.5	テングザル
シセンベニガオザル舎	RC造平屋建	43.00	75.00	9.24	平5.3	チベットモンキー
ドール舎	RC造平屋建	78.34	293.95	58.42	平5.3	
〈日本の山里〉 モウコノロバ舎	RC造平屋建	166.96	1,200.00	159.6	平5.3	
マナヅル・クロヅル・コウノトリ舎	RC造平屋建	93.60	300.00	-	平5.3	ツル コウノトリ
			75.00	-		
ニホンアナグマ・ハクビシン舎	RC造平屋建	77.36	50.00	28.12	平6.3	ニホンアナグマ ツシマヤマネコ
			50.00	28.12		
キツネ・タヌキ舎	RC造平屋建	77.36	60.00	28.12	平6.3	タヌキ キツネ
			85.00	28.12		
ツキノワグマ舎	RC造平屋建	85.40	600.00	71.98	平7.3	
ニホンザル舎	RC造平屋建	91.59	400.00	63.21	平7.3	
〈アマゾンの密林〉 オオアリクイ舎	RC造平屋建	93.92	120.00	82.88	平6.3	
オセロット・ウーリーモンキー舎	RC造平屋建	129.20	50.00	31.54	平6.3	オセロット ウーリーモンキー
			80.00	34.82		
ヤブイヌ舎	RC造平屋建	49.20	150.00	37.72	平6.3	
メガネグマ舎	RC造平屋建	85.40	350.00	71.98	平6.3	
・動物舎(第4ゾーン) 〈アフリカの熱帯雨林〉 オカピ舎	RC造平屋建	623.31	780.00	158.4	平15.2	
			213.50			屋内展示場
ヤマアラシ舎	ブロック造平屋建	4.60	27.20	-	平15.2	
アカカワイノシシ舎	RC造平屋建	158.07	210.10	82.32	平19.3	
チンパンジー舎	RC造平屋建	399.51	1,400.00	-	平21.2	
			72.00			屋内展示場
〈アフリカのサバンナ〉 家畜舎	木造平屋建	198.16			平23.3	
アビシニアコロブス舎・鳥類館	RC造+木造平屋建	499.86	326.25	-	平23.5	
ピグミーゴート舎	木造平屋建	26.07	70.00	22.00	平24.2	
ラクダライド待合所	木造平屋建	26.07			平24.2	

施設名	構造	延床面積	放飼場面積	予備放飼場面積	建築年月日	備考
クロサイ舎	RC造平屋建	271.50	769.00	-	平23.4	
シマウマ・エランド舎	RC造平屋建	455.40	-		平24.2	
チーター舎	RC造+S造平屋建	230.71	424.00		平24.3	
ライオン舎	RC造平屋建	387.48	758.00		平25.3	
キリン舎	RC造2階建	919.84	-		平25.8	
リカオン舎	RC造平屋建	218.77	669.00	263.00	平26.3	
ハイラックス舎	RC造平屋建	8.90	17.00		平26.9	
ミーアキャット舎	S造平屋建	1.20	42.50		平26.9	
サバンナ混合展示場(シマウマ・エランド・チーター・キリン)			8,224.00		平26.9	
・動物舎(第6ゾーン) ふれあい施設(ばかばか広場)	木造平屋建	249.35	594.00	-	平19.4	
・動物舎(繁殖ゾーン) 動物病院入院棟	RC造平屋建	677.62		200.68	平9	
動物病院放飼ケージ	RC造+S造平屋建	163.06		-	平8	
合計		9,532.69	26,443.91	2,971.78		

(2) 野毛山動物園

本園

ア 管理施設・便益施設

単位: m²

施設名	構造	面積	建築年月日	備考
・管理施設		1,026.98		
(1) 総合事務所	RC造2階建	462.73	昭45.9.26	平10.3改修
(2) 公園班事務所	補強コンクリートブロック造平屋建	50.00	昭45.9.26	車庫・機械室
(3) 入口施設	RC造平屋建	91.90	平13.3	
(4) 動物病院	S造2階建	213.39	昭51.3.31	
(5) 倉庫	RC造平屋建	22.50	昭51.3.31	平11.11受変電室を用途変更
(6) 受変電室	RC造平屋建	22.50	昭62.3	平11.11オオアライクイ舎を用途変更
(7) 公園作業場	木造2階建て	163.96	平25.3	
・便益施設		597.16		
(1) 便所				
入口案内所	RC造平屋建	71.50	平12	
爬虫類館横	RC造平屋建	13.80	昭49	
新サル舎横	RC造平屋建	18.30	平11	
カゲー舎横	RC造平屋建	31.00	平2.11	
ふれあい広場	RC造平屋建	48.10	平13	
公園散策地区	RC造平屋建	47.21	平17.3	
公園ロケット広場	RC造平屋建	18.00	平3.10	
(2) 休憩所(なかよし広場)	鉄骨プラスチック板葺	114.00	平14.3	
(3) 授乳室	木造平屋建	13.25	平23.10	
(4) 休憩棟	鉄骨	222.00	平27.3	
合計		1,624.14		

イ 動物舎

単位: m²

施設名	構造	獣舎延床面積	放飼場面積	予備放飼場面積	建築年月日	備考
・動物舎						
(1) 円形サル舎	RC造 鉄骨金網張	72.59	50.50		昭32.9	
(2) ペンギン舎	RC造平屋建	121.00	97.75		昭34.9	
(3) キジ舎	RC造平屋建	101.10	101.10		昭39.12	平12.3改築
(4) コンドル舎	鉄骨金網張	123.70	123.70		昭40.10	
(5) ダチョウ舎(ノロバ舎)	RC造平屋建	42.12	122.00		昭40.6	
(6) 夜行獣舎	RC造2階建	188.00	188.00		昭41.11	
(7) 猛獣舎	RC造 鉄骨金網張	292.50	172.50		昭45.9.26	
(8) 爬虫類館	S造平屋建	345.80	345.80		昭46.3	平26.8改修
(9) 猛禽舎	S造金網張	122.44	122.44		昭49.3	平28.3改修
(10) シカ・カンガルー舎	RC造平屋建	120.00	366.00		昭52.3.31	平14.3改修
(11) クマ舎	RC造+S造金網張	125.00	99.35		昭53.3	平29.9改修

施設名	構造	獣舎延床面積	放飼場面積	予備放飼場面積	建築年月日	備考
(12) レッサーパンダ舎	RC造平屋建	50.00	65.00		昭53.3	
(13) キリン舎	RC造2階建	276.23	614.00		昭54.3	シマウマと共有 平28.8改修
(14) シマウマ舎	RC造2階建	93.28			昭55.3	キリンと共有 H29.9改修
(15) フラミンゴ舎	アルミ造ガラス張	9.74	115.00		〃	H24キリンモート改修・拡張
(16) 小獣舎	RC造平屋建	109.20	55.20		〃	
(17) 類人猿舎	RC造平屋建	166.19	71.19		昭56.3	平30.1改修
(18) 人工哺育室	S造平屋建	34.00	34.00		〃	
(19) しろくまの家	RC造平屋建	169.30	64.30		昭57.3	平12.3用途変更
(20) コアリクイ舎(ラクダ舎)	コンクリートブロック造平屋建	16.20	13.50		昭59.3	平28.3改修
(21) カグー舎	S造	17.24	17.24		平4.3	平28.3改修
(22) 新サル舎	RC一部鉄鋼	253.04	108.20		平12.3	
(23) バードケージ	鉄骨テンション構造	196.91	196.91		平13.3	
(24) なかよし広場・獣舎	鉄筋コンクリート, RC造平屋建	120.90	320.00		平14.3	平14.11から使用
(25) 和鳥舎	ブロック	6.30	6.30		昭47.9	平13.3改修
(26) 育雛舎	RC一部鉄骨金網	74.00	74.00		昭63.3	
(27) 予備鳥舎	ブロック	50.00	50.00		昭59.3	
合計		3,520.16	3,593.98			

分園(万騎が原ちびっこ動物園)

ア 管理施設・便益施設

単位: m²

施設名	構造	面積	建築年月日	備考
・管理施設 (1) 管理棟	S造2階建	202.25	昭54.3	(コタ外小動物舎を含む) 平9.3増築、平11.2耐震工事 平22.12~H23.2耐震工事
(2) 倉庫	木造平屋建	10.39	〃	
合計		212.64		

イ 動物舎

単位: m²

施設名	構造	獣舎延床面積	放飼場面積	予備放飼場面積	建築年月日	備考
(1) フライングゲージ	RC造平屋建	35.46	35.46		昭56.2	平10.3改修
(2) 天然記念物鶏舎	S造平屋建	93.25	80.25		〃	
合計		128.71	115.71			

(3) 金沢動物園

ア 管理施設・便益施設

単位: m²

施設名	構造	面積	建築年月日	備考
・管理施設		2,900.76		
(1) 園管理棟	RC造 2階建	726.52	昭63.3	
(2) 倉庫	S造平屋建	94.48	昭63.3	
(3) 車庫	S造平屋建	89.66	昭63.3	
(4) トネルゲート(券売所)	S造平屋建	63.84	平2.11	
(5) 円海山ゲート	S造平屋建	24.91	平2.11	
(6) 動物病院棟	RC造 2階建	736.55	昭57.3	
(7) 飼育管理棟	RC造平屋建	65.62	昭57.3	アメリカ区
(8) 飼育管理棟	RC造平屋建	100.88	昭60.3	ユーラシア区
(9) 飼育管理棟	RC造平屋建	117.73	昭63.3	アフリカ区
(10) 機械棟	S造 2階建	280.55	昭57.3	
(11) 育雛棟	S造 平屋建	167.79	昭61.10	
(12) パドック	RC造平屋建	87.88	昭59.3	
(13) コアラ舎作業場	S造 平屋建	32.40	平元.3	
(14) コアラ舎冷蔵庫	S造 平屋建	19.80	平元.3	
(15) プロパン庫(病院)	コンクリートブロック造	2.04	平元.3	
(16) にこにこプラザゲート(含便所)	RC造平屋建	90.22	平3.3	
(17) S5変電室	RC造平屋建	38.40	平3.3	正面口駐車場
(18) 駐車場事務室	RC造平屋建	60.64	平4.10	高速側
(19) S1変電室	S造 平屋建	45.81	平8.3	
(20) S3変電室	S造 平屋建	30.14	平8.3	
(21) 鳥リハビリ小屋	木造	9.94	平16.3	
(22) バーベキュー広場管理棟	S造 平屋建	14.96	平16.7	のんびり野原

施設名	構造	面積	建築年月日	備考
・便益施設		13,420.30		
(1) レストハウス (含便所)	軽量鉄骨造組立式	149.71	昭57.3	アメリカ区
(2) 便所	S造 平屋建	29.76	昭57.3	アメリカ区
(3) 展望台	RC造 2階建	46.68	昭58.3	しいの木山
(4) 自販機コーナー	RC造平屋建	15.72	昭58.3	しいの木山
(5) 便所	RC造平屋建	30.93	昭58.3	しいの木山
(6) 電話ボックス	アルミ造	4.00	昭58.6	4棟
(7) 休憩所 (含便所)	RC造 2階建 屋根S造	248.67	昭60.3	ユーラシア区
(8) レストハウス (含便所)	RC造平屋建	207.26	昭62.3	オセアニア区
(9) 便所	S造 平屋建	23.04	昭62.3	しだの谷入口
(10) 便所	RC造平屋建	43.97	昭62.3	アフリカ区北口
(11) ベビーカー貸出所	RC造平屋建	44.00	昭62	アフリカ区
(12) 便所	RC造平屋建	43.97	昭62	アフリカ区広場
(13) 便所	RC造平屋建	42.16	平元.3	うきうき林
(14) 便所	RC造平屋建	43.94	平元.3	みずの谷
(15) 便所	RC造平屋建	42.16	平元.3	のんびり野原
(16) 展示室	RC造 2階建	845.81	平2.11	なかよしトンネル
(17) 休憩所	RC造 一部S造	16.17	平3.3	正面口駐車場
(18) 便所	RC造平屋建	46.18	平3.3	正面口駐車場
(19) 便所	RC造平屋建	96.92	平3.3	にこにこプラザ
(20) コアラバス待合所	RC造 一部S造	50.77	平3.3	正面口駐車場
(21) 正面口駐車場	RC造 3階建	8,812.16	平3.4	
(22) 便所	RC造平屋建	100.00	平4.10	高速側駐車場
(23) 展示室・レストラン等	RC造 2階建 一部S造	2,379.80	平4.10	ののほな館
(24) コテージ	RC造平屋建	28.26	平11.12	わくわく広場
(25) コテージ	RC造平屋建	28.26	平11.12	わくわく広場
・ユーカリ栽培施設		1,810.00		
(1) 温室	アルミ鉄骨造	1,810.00	昭61.3	上郷3号緑地
合計		18,131.06		

イ 動物舎

単位: m²

施設名	構造	獣舎延床面積	放飼場面積	予備放飼場面積	建築年月日	備考
(1) オオツノヒツジ舎	RC造平屋建	53.90	406.30	54.60	昭57.3	
(2) プロングホーン予備舎	RC造平屋建	30.10	0.00	34.70	昭57.3	
(3) プロングホーン舎	RC造(一部木造) 平屋建	44.50	421.80	64.60	平7.1	
(4) シロイワヤギ舎	RC造平屋建	62.97	299.20	20.50	平7.1	
(5) ヘラジカ舎(身近ないきもの館)	RC造平屋建	188.33	710.30		昭58.3	
(6) ブラジルバク舎(ベアードバク舎)	RC造平屋建	219.38	196.50	42.40	昭59.3	ほのぼの広場含む
(7) ベアードバク(アノア)・ガウル舎	RC造平屋建	163.54	857.90	125.90	昭60.3	
(8) インドサイ舎	RC造平屋建	171.17	593.50	82.10	昭60.3	
(9) インドゾウ舎	RC造 2階	287.42	389.00	99.00	昭60.3	
(10) ホンシュウジカ舎(アカシカ舎)	RC造平屋建	105.62	521.90	56.20	昭60.3	
(11) バーラル舎	RC造平屋建	88.30	545.00	106.50	昭60.3	
(12) ニホンカモシカ舎	RC造平屋建	71.76	430.30	53.40	昭60.9	
(13) タンチョウ舎	RC造平屋建	25.00	147.40		昭60.9	
(14) サル舎	RC造平屋建	81.13	162.80		平7.9	
(15) コアラ舎 (オセアニア区事務所を含む)	RC造 2階建	697.18	122.50		昭61.11	
(16) ウォンバット舎	RC造 平屋建	35.92	66.20	16.80	昭61.11	
(17) カンガルー舎	RC造 平屋建	174.64	735.0		昭61.11	平成27年度展示場改修
(18) カンガルー舎(ヒクイドリ舎)	RC造 平屋建	86.01	254.0		昭61.11	平成27年度展示場改修
(19) ワライカワセミ舎	RC造 平屋建 鉄骨造	20.56	51.10		平28.3	
(20) オカピ舎	RC造 平屋建	159.50	904.00	125.10	昭63.3	改修平成24年3月
(21) オリックス舎	RC造 平屋建	247.25	276.50	302.10	昭63.3	
(22) キリン舎	RC造 2階建	556.00	551.10	264.60	平元.3	
(23) クロサイ舎	RC造 平屋建	213.00	508.80	177.30	平元.3	
合計		3,783.18	9,151.10	1625.80		

(4) 繁殖センター

ア 管理施設・便益施設

単位: m²

施設名	構造	面積	建築年月日	備考
・管理・研究施設	RC造 2階建		平9.1	
(1) 事務室①		47.93		
(2) 会議室		36.00		
(3) レクチャールーム		42.54		
(4) 書庫		18.00		
(5) 研究室		57.00		
(6) 実験室		90.63		
(7) バイオ実験室		33.44		
(8) 細胞培養室及び前室		32.99		
(9) 暗室		11.25		
(10) その他施設		286.47		
合計		656.25		

イ 動物舎

単位: m²

施設名	構造	獣舎延床面積	放飼場面積	予備放飼場面積	建築年月日	備考
(1) バク・カンムリシロムク舎	RC造 2階建	1,446.96		1265.82	平9.1	
(2) カグー・トキ舎	RC造 平屋建	313.50		336.00		
(3) 予備鳥舎	RC+S造 平屋建	69.12			平16.3	
(4) 動物病院検疫舎	RC造平屋建	226.35			平9	
合計		2,055.93		1601.82		

5 トピックス（平成 29 年度）

<3 動物園共同>

- ・ JICA 草の根事業として実施してきた「ウガンダ野生生物保全事業」が終了し、取り組んできた課題や成果をお話しした、「大人のための動物園カフェ」、及び「講演会」を開催（2月16日、24日）

<よこはま動物園>

- ・ 里山連携「花めぐりスタンプラリー」（3月25日～6月4日）
- ・ 「ガーデンパーティー&グルメブース」（4月8日、9日、15日、16日、22日、23日）
- ・ アカアシドクラングールが繁殖（4月23日）
- ・ チンパンジーが繁殖（5月18日）
- ・ アカアシドクラングールが繁殖（5月20日）
- ・ 「動物園で映画を観よう～ Park Theater～」（5月27日）
- ・ インドライオン「バドゥリ」、シンガポール動物園から来園（5月31日）
- ・ 「動物園でキャンプしよう ～Family Photo Caravan～」（7月15日、16日）
- ・ 台北市立動物園との連携協力1周年記念「昼から Zoo～っと “ズーラシア夜市”」開催（8月毎週土日、8月11日）
- ・ フランソワルトンが繁殖（11月27日）
- ・ ユーラシアカワウソが繁殖（12月22日）
- ・ ゴールデンターキン「メイ」、東京都多摩動物公園から来園（1月21日）
- ・ ユーラシアカワウソ「リュウ」、広島市安佐動物公園へ出園（1月29日）
- ・ レッサーパンダ「まめたろう」、東京都多摩動物公園から来園（2月20日）

<野毛山動物園>

- ・ オリジナルこいのぼり「のげのぼり」お披露目（4月5日～5月9日）
- ・ レッサーパンダ「キク」お披露目（4月28日）
- ・ スマトラトラ「ミンピ」、よこはま動物園ズーラシアから来園（6月19日）
- ・ みなとみらいカモメスクール実施（6月17日）
- ・ のげミッションラリー「トレジャーハント 66 アンコール」開催（6月20日～7月17日）
- ・ よこはまにぎわい座連携イベント「動物園で楽しむ動物ものまね」実施（7月26日）
- ・ ヘサキリクガメ2年連続で繁殖（8月13日）
- ・ 西区役所・中央図書館連携パネル展「ライオンからの SOS」実施（8月22日～9月3日）
- ・ カゲー「ヒメ」死亡（8月21日）

- ・日本丸連携パネル展「帆船日本丸ミニ展示」を動物園休憩所、「野毛山動物園ミニ展示」を横浜みなと博物館にて実施（10月1日～11月23日）
- ・レッサーパンダ「キク」、神奈川県共同募金 PR 大使任命式を実施（10月7日）
- ・チンパンジー「ルイ」、繁殖契約に基づき秋田市大森山動物園へ出園（10月18日）
- ・JRA 共催イベント実施（10月29日）
- ・飼育係のエサづくりライブ実施（11月11日）
- ・自由研究大賞 2017 表彰式実施（12月17日）
- ・パネル展「ラージャーの10年史」実施（1月2日～2月25日）
- ・ツキノワグマ「サンペイ」、「コマチ」、誕生日会実施（1月7日）
- ・LITALICO 連携ワークショップ実施（1月20日、21日）
- ・ラグビーワールドカップカウントダウンボード除幕式（1月28日）
- ・ライオン「ラージャー」、10歳記念ポストカードプレゼント
（2月3日、4日、10日～12日）
- ・野毛山動物園セミナー「犬の歴史とトレーニングについて」を開催（2月3日）
- ・ダチョウ「オース」死亡（2月24日）
- ・第13回動物たちのSOS展を実施（3月1日～31日）
- ・レッサーパンダ展示場前にて「共同募金実施報告会」を実施（3月11日）

<金沢動物園>

- ・正面口駐車場年中無休で利用可能に（4月10日）
- ・音楽ユニット「コアラモード.」とのコラボレーション実施（4月14日～23日）
- ・自動運転バスの試乗イベント（4月27日、28日）
- ・開園35周年記念 アメリカまつり開催（4月29日、30日、5月土日・祝日）
- ・オオツノヒツジが繁殖（5月2日、3日）
- ・キリン「ジャンプ」（5月15日出園）、いしかわ動物園のキリン「ダイチ」（6月7日来園）と交換
- ・コアラ「チャーリー」、名古屋市東山動植物園から来園（6月3日）
- ・スーチョワンバーラルが繁殖（6月22日、25日）
- ・ののはなカフェ・ののはなギフトショップリニューアルオープン（7月28日）
- ・国内最後のプロングホーン「ブッチ」死亡（9月11日）
- ・開園35周年記念シルバーウィークイベント実施（9月16日～18日）
- ・干支（イヌ）の年賀状用記念撮影スポット設置（11月18日～1月4日）
- ・Zoo to Wild セミナー「ニホンライチョウ～現在、そして未来～」（12月2日）
- ・カピバラ、秋田市大森山動物園から来園した3頭お披露目（12月23日）
- ・コアラ全頭、獣舎の修繕工事に伴い一時的に出園（1月9日～2月15日）

- ・アラビアオリックスが繁殖（3月11日）

〈繁殖センター〉

- ・マレーバク「アタル」、東京都多摩動物公園から来所（6月14日）
- ・ミゾゴイ、3年連続で繁殖（6月2日）
- ・マレーバク「タケコ」、よこはま動物園に移動（7月18日）
- ・スバルライチョウの雄1羽、富山市ファミリーパークから来所（1月21日）
- ・ライチョウ保護増殖事業計画の研究プロジェクトの一環として中部大学とライチョウ腸内細菌叢の検索に係る学術研究について、共同研究を実施（継続実施）

6 平成 29 年度横浜市立動物園決算概要

正味財産増減計算書内訳表

(公益財団法人横浜市緑の協会)

平成29年4月1日から平成30年3月31日まで

(単位 円)

科 目	公益目的事業会計					小計	収益事業等会計 経営事業	法人会計	内部取引消去	合 計
	緑化推進事業	公園事業	動物園事業	上郷・森の家事業	共通					
I 一般正味財産増減の部										
1. 経常増減の部										
(1) 経常収益										
基本財産運用益	0	0	0	0	70,500	70,500	0	0		70,500
基本財産受取利息	0	0	0	0	70,500	70,500	0	0		70,500
特定資産運用益	28,971,650	0	1,112,925	0	0	30,084,575	59,530	0		30,144,105
特定資産受取利息	28,971,650	0	1,112,925	0	0	30,084,575	59,530	0		30,144,105
事業収益	0	1,305,724,134	2,836,425,791	117,207,824	0	4,259,357,749	1,672,895,804	0		5,932,253,553
事業収益	0	1,305,724,134	2,836,425,791	117,207,824	0	4,259,357,749	1,672,895,804	0		5,932,253,553
受取補助金等	0	0	0	111,167,073	0	111,167,073	87,098	0		111,254,171
受取補助金等振替額	0	0	0	111,167,073	0	111,167,073	87,098	0		111,254,171
受取負担金	0	0	0	0	0	0	66,639	0		66,639
受取負担金振替額	0	0	0	0	0	0	66,639	0		66,639
受取寄付金	0	3,521,774	1,440,940	0	0	4,962,714	96,361	0		5,059,075
受取寄付金	0	3,521,774	1,440,940	0	0	3,521,774	0	0		3,521,774
受取寄付金振替額	0	0	1,440,940	0	0	1,440,940	96,361	0		1,537,301
雑収益	1,512,102	3,117,247	5,676,333	0	0	10,305,682	2,485,949	1,256,160		14,047,791
受取利息	2	0	0	0	0	2	19	0		21
雑収益	1,512,100	3,117,247	5,676,333	0	0	10,305,680	2,485,930	1,256,160		14,047,770
経常収益計	30,483,752	1,312,363,155	2,844,655,989	228,374,897	70,500	4,415,948,293	1,675,691,381	1,256,160	0	6,092,895,834
(2) 経常費用										
事業費	84,661,341	1,531,775,246	2,832,210,754	259,943,226	0	4,708,590,567	1,329,904,185			6,038,494,752
管理費								32,559,274		32,559,274
経常費用計	84,661,341	1,531,775,246	2,832,210,754	259,943,226	0	4,708,590,567	1,329,904,185	32,559,274	0	6,071,054,026
評価損益等調整前当期経常増減額	△54,177,589	△219,412,091	12,445,235	△31,568,329	70,500	△292,642,274	345,787,196	△31,303,114	0	21,841,808
基本財産評価損益等	0	0	0	0	△1,992	△1,992	0	0		△1,992
特定資産評価損益等	4,425,204	0	0	0	0	4,425,204	0	△1,174,000		3,251,204
評価損益等計	4,425,204	0	0	0	△1,992	4,423,212	0	△1,174,000	0	3,249,212
当期経常増減額	△49,752,385	△219,412,091	12,445,235	△31,568,329	68,508	△288,219,062	345,787,196	△32,477,114	0	25,091,020
2. 経常外増減の部										
(1) 経常外収益										
固定資産受増益	0	260,000	0	0	0	260,000	0	0		260,000
経常外収益計	0	260,000	0	0	0	260,000	0	0	0	260,000
(2) 経常外費用										
固定資産除却損	0	6	1	0	0	7	8,017,415	0		8,017,422
経常外費用計	0	6	1	0	0	7	8,017,415	0	0	8,017,422
当期経常外増減額	0	259,994	△1	0	0	259,993	△8,017,415	0	0	△7,757,422
他会計振替額	0	0	0	0	294,745,132	294,745,132	△297,766,303	3,021,171	0	0
うち収益の繰入					294,745,132	294,745,132	△294,745,132	0	0	0
うち資産の移転					0	0	△3,021,171	3,021,171	0	0
税引前当期一般正味財産増減額	△49,752,385	△219,152,097	12,445,234	△31,568,329	294,813,640	6,786,063	40,003,478	△29,455,943	0	17,333,598
法人税、住民税及び事業税	0	0	0	0	0	0	10,675,000	0		10,675,000
過年度法人税等調整額	0	0	0	0	0	0	△1,444,000	0		△1,444,000
当期一般正味財産増減額	△49,752,385	△219,152,097	12,445,234	△31,568,329	294,813,640	6,786,063	30,772,478	△29,455,943	0	8,102,598
一般正味財産期首残高						436,375,411	2,716,964,963	32,263,943	0	3,185,604,317
一般正味財産期末残高						443,161,474	2,747,737,441	2,808,000	0	3,193,706,915
II 指定正味財産増減の部										
受取横浜市補助金	0	0	0	110,542,000	0	110,542,000	0	0		110,542,000
受取寄付金	12,034,850	0	32,356,645	0	0	44,391,495	0	0		44,391,495
特定資産評価益	4,349,371	0	0	0	0	4,349,371	0	0		4,349,371
基本財産評価損	0	0	0	0	1,008	1,008	0	0		1,008
一般正味財産への振替額	0	0	△1,440,940	△111,167,073	0	△112,608,013	△250,098	0		△112,858,111
当期指定正味財産増減額	16,384,221	0	30,915,705	△625,073	△1,008	46,673,845	△250,098	0	0	46,423,747
指定正味財産期首残高						2,596,291,947	776,415	0	0	2,597,068,362
指定正味財産期末残高						2,642,965,792	526,317	0	0	2,643,492,109
III 正味財産期末残高						3,086,127,266	2,748,263,758	2,808,000	0	5,837,199,024

7 入園者数

元号	よこはま動物園				野毛山動物園					万騎が原ちびっこ動物園			金沢動物園			
	開園日数	入園者数			開園日数	入園者数				開園日数	入園者数	利用団体※	開園日数	入園者数		
		総数	有料	無料		総数	大人	小人	団体					総数	有料	無料
平成24年度	324	889,489	547,737	341,752	323	992,464	656,353	288,887	47,224	323	164,733	13,803	323	279,980	160,991	118,989
平成25年度	319	920,787	548,784	372,003	319	968,855	591,460	323,392	54,003	319	174,078	13,858	318	284,843	151,001	133,842
平成26年度	323	941,781	640,965	300,816	322	1,012,000	525,167	436,531	50,302	322	185,864	12,442	322	285,459	170,613	114,846
平成27年度	324	1,216,132	782,003	434,129	323	1,095,448	598,451	448,766	48,231	323	138,266	13,000	323	287,099	168,321	118,778
平成28年度	321	1,086,486	672,030	414,456	322	844,401	503,679	288,613	52,109	322	121,509	10,742	322	305,858	170,687	135,171
平成29年度	325	1,149,654	679,883	469,771	322	721,131	460,541	209,241	51,349	322	126,563	11,398	322	321,990	170,428	151,562
4月	30	110,795	66,715	44,080	27	80,780	53,058	23,663	4,059	27	15,343	1,272	27	30,723	17,426	13,297
5月	31	171,861	104,946	66,915	31	94,346	56,343	24,750	13,253	31	18,049	3,203	31	55,122	30,390	24,732
6月	26	69,838	44,509	25,329	26	40,906	26,120	11,339	3,447	26	7,698	792	26	17,593	9,340	8,253
7月	27	49,127	30,120	19,007	26	27,929	18,953	8,273	703	26	5,571	151	26	14,382	7,688	6,694
8月	26	130,067	74,311	55,756	27	48,672	33,195	15,164	313	27	7,095	-	27	30,242	15,949	14,293
9月	26	102,523	58,815	43,708	26	55,917	34,678	16,426	4,813	26	8,681	358	26	24,335	11,966	12,369
10月	31	90,825	59,445	31,380	31	56,647	29,918	13,117	13,612	31	9,838	2,783	31	24,691	13,478	11,213
11月	26	123,711	72,962	50,749	26	76,538	45,453	23,741	7,344	26	12,502	2,416	26	33,664	17,516	16,148
12月	24	51,788	28,755	23,033	24	39,938	27,769	11,724	445	24	6,781	-	24	14,626	7,637	6,989
1月	26	69,743	37,323	32,420	26	48,912	33,070	15,043	799	26	8,472	30	26	18,862	10,004	8,858
2月	24	66,035	39,160	26,875	24	50,419	34,309	15,426	684	24	8,781	253	24	18,953	9,456	9,497
3月	28	113,341	62,822	50,519	28	100,127	67,675	30,575	1,877	28	17,752	140	28	38,797	19,578	19,219

8 平成29年度臨時開園等実績概要

平成29年度に行った臨時開園、開園時間の延長等の実績です。

(1) 臨時開園実績

※入園者数の()内は万騎が原ちびっこ動物園分

	実施日	入園者数(名)	備考(臨時開園の理由等)
よこはま動物園	4月4日	5,278	春休み
	4月11日	41	全国都市緑化よこはまフェア開催期間
	4月18日	491	
	4月25日	1,134	
	5月2日	5,872	春の行楽シーズン (5月毎日開園)
	5月9日	2,070	
	5月16日	1,622	
	5月23日	2,288	
	5月30日	1,245	
	9月26日	1,329	秋の大花壇展開催期間
	10月3日	989	秋の行楽シーズン (10月毎日開園)
	10月10日	3,905	
	10月17日	822	
	10月24日	2,603	
	10月31日	2,006	
	1月2日	6,607	正月
3月27日	4,232	春休み	
よこはま動物園計	17日	42,534	-
野毛山動物園 (万騎が原ちびっこ動物園)	4月3日	3,327(723)	春休み
	5月1日	1,094(153)	春の行楽シーズン (5月毎日開園)
	5月8日	508(89)	
	5月15日	894(132)	
	5月22日	917(122)	
	5月29日	1,249(431)	
	10月2日	964(162)	秋の行楽シーズン (10月毎日開園)
	10月10日	1,756(305)	
	10月16日	33(3)	
	10月23日	706(176)	
	10月30日	1,805(114)	
1月2日	4,523(457)	正月	
3月26日	2,807(784)	春休み	
野毛山動物園計	13日(13日)	20,583(3,651)	※()内は万騎が原ちびっこ動物園計
金沢動物園	4月3日	814	春休み
	5月1日	399	春の行楽シーズン (5月毎日開園)
	5月8日	429	
	5月15日	396	
	5月22日	328	
	5月29日	452	
	10月2日	354	秋の行楽シーズン (10月毎日開園)
	10月10日	754	
	10月16日	180	
	10月23日	172	
	10月30日	536	
1月2日	1,820	正月	
3月26日	880	春休み	
金沢動物園計	13日	7,514	-

(2) 開園時間延長実績

	実施日	延長時間帯	備考(時間延長の理由等)
よこはま動物園	4月29日	8:30~9:30、 16:30~17:30	ゴールデンウィーク
	4月30日	8:15~9:30、 16:30~17:30	ゴールデンウィーク
	5月3日	8:00~9:30、 16:30~17:30	ゴールデンウィーク
	5月4日	8:30~9:30、 16:30~17:30	ゴールデンウィーク
	5月5日	8:00~9:30、 16:30~17:30	ゴールデンウィーク
	5月6日	8:15~9:30、 16:30~17:30	ゴールデンウィーク
	5月7日	8:30~9:30、 16:30~17:30	ゴールデンウィーク
	8月5日、6日、11日~13日、19日、20日、26日、27日	16:30~20:30	ナイトズーラシア
野毛山動物園	5月3日~5月5日	9:00~9:30、 16:30~17:00	ゴールデンウィーク
	8月5日、6日、11日~13日、19日、20日、26日、27日	16:30~20:30	ナイトのげやま
金沢動物園	5月3日~5月5日	9:00~9:30、 16:30~17:00	ゴールデンウィーク
	8月5日、6日、11日~13日、19日、20日、26日、27日	16:30~20:30	ナイト金沢ZOO

(3) その他

	実施日	人数	備考
よこはま動物園	9月2日 17:00~20:30	2,253名	ドリームナイト・アット・ザ・ズー
野毛山動物園	9月2日 17:00~19:00	149名	ドリームナイト・アット・ザ・ズー
金沢動物園	9月2日 17:30~19:30	246名	ドリームナイト・アット・ザ・ズー

9 飼育動物 Rearing Animals

(1) 飼育動物数 Number of Rearing Animals

平成30年3月31日現在

綱	園名	分類			点数 Specimens
		目 Orders	科 Families	種 Species	
哺乳綱 MAMMALIA	よこはま Yokohama	9	25	53	466
	野毛山 Nogeyama	7	18	21	1,073
	万騎が原 Makigahara	1	2	2	161
	小計	7	18	21	1,234
	金沢 Kanazawa	6	13	24	159
	繁殖センター Preservation and Research Center	1	1	2	6
	計 Total	10	32	78	1,865
鳥綱 AVES	よこはま Yokohama	15	20	41	267
	野毛山 Nogeyama	11	13	33	183
	万騎が原 Makigahara	1	1	1	41
	小計	11	13	33	224
	金沢 Kanazawa	8	9	11	24
	繁殖センター Preservation and Research Center	5	6	8	162
	計 Total	20	29	77	677
爬虫綱 REPTILIA	よこはま Yokohama	2	2	3	5
	野毛山 Nogeyama	3	16	36	144
	万騎が原 Makigahara	0	0	0	0
	小計	3	16	36	144
	金沢 Kanazawa	1	3	5	13
	繁殖センター Preservation and Research Center	0	0	0	0
	計 Total	3	16	37	162
両性綱 AMPHIBIA	よこはま Yokohama	0	0	0	0
	野毛山 Nogeyama	0	0	0	0
	万騎が原 Makigahara	0	0	0	0
	小計	0	0	0	0
	金沢 Kanazawa	2	3	3	9
	繁殖センター Preservation and Research Center	1	1	3	126
	計 Total	2	3	6	135
魚綱 PISCES	よこはま Yokohama	3	3	3	9
	野毛山 Nogeyama	4	6	7	1,105
	万騎が原 Makigahara	0	0	0	0
	小計	4	6	7	1,105
	金沢 Kanazawa	3	4	4	101
	繁殖センター Preservation and Research Center	0	0	0	0
	計 Total	5	9	10	1,215
計 Total	よこはま Yokohama	29	50	100	747
	野毛山 Nogeyama	25	53	97	2,505
	万騎が原 Makigahara	2	3	3	202
	小計	25	53	97	2,707
	金沢 Kanazawa	20	32	47	306
	繁殖センター Preservation and Research Center	7	8	13	294
	計 Total	40	89	208	4,054

※計は重複を除いた市内全体の数

よこはま動物園 飼育動物一覧

(2) 飼育動物一覧表 ANIMAL INVENTORY

ア よこはま動物園 Yokohama Zoological Gardens

(ア) 哺乳綱 MAMMALIA

和名 Japanese Name 学名 Scientific Name 英名 English Name	保護状況 Conservation status	前年度 Status 03/31/17			繁殖 Births Hatches			入園 Other Acquisition			死亡 Deaths			出園 Other Disposition			現飼育数 Status 03/31/18		
		♂	♀	?	♂	♀	?	♂	♀	?	♂	♀	?	♂	♀	?	♂	♀	?
		性別判明 ♂+1 ?-1																	
双前歯目 DIPROTODONTIA		16	18	1	1	1	0	0	0	0	3	2	0	0	0	0	15	17	0
カンガルー科 MACROPODIDAE		16	18	1	1	1	0	0	0	0	3	2	0	0	0	0	15	17	0
セズジキノボリカンガルー <i>Dendrolagus goodfellowi</i> Goodfellow's Tree-kangaroo	EN ○	1	2	0	0	0	0	0	0	0	0	1	0	0	0	0	1	1	0
アカカンガルー <i>Macropus rufus</i> Red Kangaroo	LC	14	16	1	1	1	0	0	0	0	2	1	0	0	0	0	14	16	0
オグロワラビー <i>Wallabia bicolor</i> Swamp Wallaby	LC	1	0	0	0	0	0	0	0	0	1	0	0	0	0	0	0	0	0
長鼻目 PROBOSCIDEA		1	1	0	0	0	0	0	0	0	0	0	0	0	0	0	1	1	0
ゾウ科 ELEPHANTIDAE		1	1	0	0	0	0	0	0	0	0	0	0	0	0	0	1	1	0
インドゾウ <i>Elephas maximus indicus</i> Indian Elephant	EN I ●	1	1	0	0	0	0	0	0	0	0	0	0	0	0	0	1	1	0
霊長目 PRIMATES		31	51	0	4	3	0	0	2	0	0	1	0	0	1	0	35	54	0
クモザル科 ATELIDAE		3	1	0	0	0	0	0	0	0	0	0	0	0	0	0	3	1	0
ハイロウーリーモンキー <i>Lagothrix cana</i> Gray Woolly Monkey	EN II	2	1	0	0	0	0	0	0	0	0	0	0	0	0	0	2	1	0
ウーリーモンキー(種間雑種) <i>Lagothrix Hybrid</i> Woolly Monkey		1	0	0	0	0	0	0	0	0	0	0	0	0	0	0	1	0	0
オナガザル科 CERCOPITHECIDAE		21	40	0	4	2	0	0	1	0	0	1	0	0	0	0	25	42	0
ニホンザル <i>Macaca fuscata</i> Japanese Macaque	LC II ○	7	19	0	0	1	0	0	0	0	0	1	0	0	0	0	7	19	0
シシオザル <i>Macaca silenus</i> Lion-tailed Macaque	EN I ○ ●	2	3	0	0	0	0	0	1	0	0	0	0	0	0	0	2	4	0
チベットモンキー <i>Macaca thibetana</i> Milne-edwards Macaque	NT II	1	1	0	0	0	0	0	0	0	0	0	0	0	0	0	1	1	0
アビシニアコロブス <i>Colobus guereza</i> Mantled Guereza	LC II	2	5	0	2	0	0	0	0	0	0	0	0	0	0	0	4	5	0
テングザル <i>Nasalis larvatus</i> Proboscis Monkey	EN I	1	3	0	0	0	0	0	0	0	0	0	0	0	0	0	1	3	0
アカアシドゥクラングール <i>Pygathrix nemaeus</i> Red-shanked Douc langur	EN I ○	4	4	0	1	1	0	0	0	0	0	0	0	0	0	0	5	5	0
フランソワルトン <i>Trachypithecus francoisi</i> François' Langur	EN II ●	4	5	0	1	0	0	0	0	0	0	0	0	0	0	0	5	5	0

よこはま動物園 飼育動物一覧

和名 Japanese Name 学名 Scientific Name 英名 English Name	保護状況 Conservation status	前年度 Status 03/31/17			繁殖 Births Hatches			入園 Other Acquisition			死亡 Deaths			出園 Other Disposition			現飼育数 Status 03/31/18		
		♂	♀	?	♂	♀	?	♂	♀	?	♂	♀	?	♂	♀	?	♂	♀	?
テナガザル科 HYLOBATIDAE ボウシテナガザル <i>Hylobates pileatus</i> Pileated Gibbon	EN I ○ ●	3	3	0	0	0	0	0	1	0	0	0	0	0	1	0	3	3	0
ヒト科 HOMINIDAE チンパンジー <i>Pan troglodytes verus</i> Western Chimpanzee	CR I ●	4	7	0	0	1	0	0	0	0	0	0	0	0	0	0	4	8	0
ボルネオオランウータン <i>Pongo pygmaeus pygmaeus</i> Bornean Orangutan	CR I ○ ●	2	0	0	0	0	0	0	0	0	0	0	0	0	0	0	2	0	0
齧歯目 RODENTIA		26	128	0	45	75	0	1	18	0	46	73	0	0	0	0	26	148	0
ネズミ科 MURIDAE ハツカネズミ(家畜) <i>Mus mattheyi var. domesticus</i> Laboratory Mouse		5	92	0	42	73	0	0	0	0	42	67	0	0	0	0	5	98	0
ヤマアラシ科 HYSTRICIDAE アフリカタテガミヤマアラシ <i>Hystrix cristata</i> Crested Porcupine	LC ●	0	1	0	0	0	0	1	0	0	0	0	0	0	0	0	1	1	0
テンジクネズミ科 CAVIIDAE テンジクネズミ(家畜) <i>Cavia porcellus</i> Domestic Guinea Pig		21	35	0	3	2	0	0	18	0	4	6	0	0	0	0	20	49	0
カピバラ <i>Hydrochoerus hydrochaeris</i> Capybara	LC ●	20	35	0	3	2	0	0	18	0	4	6	0	0	0	0	19	49	0
カピバラ <i>Hydrochoerus hydrochaeris</i> Capybara	LC ●	1	0	0	0	0	0	0	0	0	0	0	0	0	0	0	1	0	0
ウサギ目 LAGOMORPHA		2	2	4	1	2	3	0	0	0	0	0	0	2	1	0	2	6	0
ウサギ科 LEPORIDAE トウホクノウサギ <i>Lepus brachyurus angustidens</i> Japanese Hare	LC	2	2	4	1	2	3	0	0	0	0	0	0	2	1	0	2	6	0
トウホクノウサギ <i>Lepus brachyurus angustidens</i> Japanese Hare	LC	2	2	4	1	2	0	0	0	0	0	0	0	2	1	0	2	6	0
														性別判明 ♂+1 ♀+3 ?-4					
食肉目 CARNIVORA		51	59	0	0	2	10	3	0	0	0	3	6	5	6	0	49	50	4
ネコ科 FELIDAE オセロット <i>Leopardus pardalis</i> Ocelot	LC I	12	18	0	0	0	0	1	0	0	0	1	0	0	1	0	13	14	0
オセロット <i>Leopardus pardalis</i> Ocelot	LC I	0	1	0	0	0	0	0	0	0	0	0	0	0	0	0	0	1	0
ツシマヤマネコ※ <i>Prionailurus bengalensis euphilurus</i> Tsushima Leopard Cat	LC II 天 ●	2	1	0	0	0	0	0	0	0	0	0	0	0	0	0	2	1	0

※:「環境省希少動物保護増殖事業」対象種

よこはま動物園 飼育動物一覧

和名 Japanese Name 学名 Scientific Name 英名 English Name	保護状況 Conservation status	前年度 Status 03/31/17			繁殖 Births Hatches			入園 Other Acquisition			死亡 Deaths			出園 Other Disposition			現飼育数 Status 03/31/18			
		♂	♀	?	♂	♀	?	♂	♀	?	♂	♀	?	♂	♀	?	♂	♀	?	
ウンピョウ <i>Neofelis nebulosa</i> Clouded Leopard	VU I ○ ★ ^Y	2	4	0	0	0	0	0	0	0	0	0	0	0	0	0	0	0	0	
チーター <i>Acinonyx jubatus</i> Cheetah	VU I ○ ●	2	2	0	0	0	0	0	0	0	0	0	0	0	0	0	0	0	0	
<ライオン> <i>Panthera leo</i> Lion		2	7	0	0	0	0	1	0	0	0	0	1	0	0	0	0	0	0	
・インドライオン <i>Panthera leo persica</i> Asian Lion	EN I ○	0	3	0	0	0	0	1	0	0	0	0	1	0	0	0	0	0	0	
・ライオン <i>Panthera leo</i> Lion	VU II	2	2	0	0	0	0	0	0	0	0	0	0	0	0	0	0	0	0	
アムールヒョウ <i>Panthera pardus orientalis</i> Amur Leopard	CR I ○ ●	1	0	0	0	0	0	0	0	0	0	0	0	0	0	0	0	0	0	
スマトラトラ <i>Panthera tigris sumatrae</i> Sumatran Tiger	CR I ○ ●	3	3	0	0	0	0	0	0	0	0	0	0	0	0	1	0	0	0	
マンゲース科		10	13	0	0	1	10	0	0	0	0	0	0	6	3	4	0	7	10	4
HERPESTIDAE																				
ミーアキャット <i>Suricata suricatta</i> Meerkat	LC	10	13	0	0	1	10	0	0	0	0	0	0	6	3	4	0	7	10	4
イヌ科		16	13	0	0	0	0	1	0	0	0	0	1	0	0	0	0	17	12	0
CANIDAE																				
ドール <i>Cuon alpinus</i> Dhole	EN II	1	2	0	0	0	0	1	0	0	0	0	0	0	0	0	0	2	2	0
ホンダタヌキ <i>Nyctereutes procyonoides viverrinus</i> Raccoon Dog	LC	2	0	0	0	0	0	0	0	0	0	0	0	0	0	0	0	2	0	0
ヤブイヌ <i>Speothos venaticus</i> Bush Dog	NT I ○ ★ ^Y	4	3	0	0	0	0	0	0	0	0	0	1	0	0	0	0	4	2	0
ホンダギツネ <i>Vulpes vulpes japonica</i> Red Fox	LC	1	0	0	0	0	0	0	0	0	0	0	0	0	0	0	0	1	0	0
リカオン <i>Lycaon pictus</i> African Wild Dog	EN ○	8	8	0	0	0	0	0	0	0	0	0	0	0	0	0	0	8	8	0
クマ科		5	5	0	0	0	0	0	0	0	0	0	0	0	1	1	0	4	4	0
URSIDAE																				
メガネグマ <i>Tremarctos ornatus</i> Spectacled Bear	VU I ○	3	2	0	0	0	0	0	0	0	0	0	0	0	0	0	0	3	2	0
ホッキョクグマ <i>Ursus maritimus</i> Polar Bear	VU II ○ ●	1	1	0	0	0	0	0	0	0	0	0	0	0	0	0	0	1	1	0
ニホンツキノワグマ <i>Ursus thibetanus japonicus</i> Japanese Black Bear	VU I	1	2	0	0	0	0	0	0	0	0	0	0	0	1	1	0	0	1	0

よこはま動物園 飼育動物一覧

和名 Japanese Name 学名 Scientific Name 英名 English Name	保護状況 Conservation status	前年度 Status 03/31/17			繁殖 Births Hatches			入園 Other Acquisition			死亡 Deaths			出園 Other Disposition			現飼育数 Status 03/31/18		
		♂	♀	?	♂	♀	?	♂	♀	?	♂	♀	?	♂	♀	?	♂	♀	?
		♂	♀	?	♂	♀	?	♂	♀	?	♂	♀	?	♂	♀	?	♂	♀	?
アシカ科 OTARIIDAE		2	3	0	0	0	0	0	0	0	0	1	0	0	0	0	2	2	0
ミナミアフリカオットセイ <i>Arctocephalus pusillus pusillus</i> South African Fur Seal	LC II	2	3	0	0	0	0	0	0	0	0	1	0	0	0	0	2	2	0
イタチ科 MUSTELIDAE		5	4	0	0	1	0	0	0	0	0	0	0	1	0	0	4	5	0
ユーラシアカワウソ <i>Lutra lutra</i> Eurasian Otter	NT I ★ ^Y	3	2	0	0	1	0	0	0	0	0	0	0	1	0	0	2	3	0
ニホンアナグマ <i>Meles anakuma</i> Japanese Badger	LC	2	2	0	0	0	0	0	0	0	0	0	0	0	0	0	2	2	0
レッサーパンダ科 AILURIDAE		1	3	0	0	0	0	1	0	0	0	0	0	0	0	0	2	3	0
シセンレッサーパンダ <i>Ailurus fulgens styani</i> Red Panda	EN I ○ ●	1	3	0	0	0	0	1	0	0	0	0	0	0	0	0	2	3	0
奇蹄目 PERISSODACTYLA		9	5	0	0	0	0	0	2	0	1	0	0	0	0	0	8	7	0
ウマ科 EQUIDAE		7	4	0	0	0	0	0	1	0	1	0	0	0	0	0	6	5	0
<ウマ> <i>Equus caballus domesticus</i> Domestic horse		4	0	0	0	0	0	0	1	0	1	0	0	0	0	0	3	1	0
・ポニー <i>Equus caballus</i> Pony		3	0	0	0	0	0	0	1	0	1	0	0	0	0	0	2	1	0
・キゾウマ <i>Equus caballus</i> Kiso Domestic Horse		1	0	0	0	0	0	0	0	0	0	0	0	0	0	0	1	0	0
モウコノロバ <i>Equus hemionus hemionus</i> Dzigetai	EN I	1	0	0	0	0	0	0	0	0	0	0	0	0	0	0	1	0	0
グラントシマウマ <i>Equus burchellii boehmi</i> Grant's Zebra	NT	2	4	0	0	0	0	0	0	0	0	0	0	0	0	0	2	4	0
サイ科 RHINOCEROTIDAE		1	1	0	0	0	0	0	0	0	0	0	0	0	0	0	1	1	0
ヒガシクロサイ <i>Diceros bicornis michaeli</i> Eastern Black Rhinoceros	CR I ○ ●	1	1	0	0	0	0	0	0	0	0	0	0	0	0	0	1	1	0
バク科 TAPIRIDAE		1	0	0	0	0	0	0	1	0	0	0	0	0	0	0	1	1	0
マレーバク <i>Tapirus indicus</i> Malayan Tapir	EN I ○ ★ ^Y	1	0	0	0	0	0	0	1	0	0	0	0	0	0	0	1	1	0
岩狸目 HYRACOIDEA		5	5	0	0	0	7	0	0	0	0	0	0	0	0	0	5	5	7
ハイラックス科 PROCAVIIDAE		5	5	0	0	0	7	0	0	0	0	0	0	0	0	0	5	5	7
ケープハイラックス <i>Procavia capensis</i> Rock Hyrax	LC	5	5	0	0	0	7	0	0	0	0	0	0	0	0	0	5	5	7

よこはま動物園 飼育動物一覧

和名 Japanese Name 学名 Scientific Name 英名 English Name	保護状況 Conservation status		前年度 Status 03/31/17			繁殖 Births Hatches			入園 Other Acquisition			死亡 Deaths			出園 Other Disposition			現飼育数 Status 03/31/18		
			♂	♀	?	♂	♀	?	♂	♀	?	♂	♀	?	♂	♀	?	♂	♀	?
			♂	♀	?	♂	♀	?	♂	♀	?	♂	♀	?	♂	♀	?	♂	♀	?
鯨偶蹄目			12	17	0	0	0	0	0	1	0	0	1	0	2	1	0	10	16	0
CETARTIODACTYLA																				
イノシシ科			3	1	0	0	0	0	0	0	0	0	0	0	0	0	0	3	1	0
SUIDAE																				
アカカワイノシシ <i>Potamochoerus porcus</i> Red River Hog	LC		3	1	0	0	0	0	0	0	0	0	0	0	0	0	0	3	1	0
ラクダ科			0	2	0	0	0	0	0	0	0	0	0	0	0	0	0	0	2	0
CAMELIDAE																				
ヒトコブラクダ(家畜) <i>Camelus dromedarius</i> One-humped Camel			0	2	0	0	0	0	0	0	0	0	0	0	0	0	0	0	2	0
キリン科			3	5	0	0	0	0	0	0	0	0	0	0	0	0	0	3	5	0
GIRAFFIDAE																				
オカピ <i>Okapia johnstoni</i> Okapi	EN	○	2	3	0	0	0	0	0	0	0	0	0	0	0	0	0	2	3	0
キリン <i>Giraffa camelopardalis</i> Giraffe	VU	○ ●	1	2	0	0	0	0	0	0	0	0	0	0	0	0	0	1	2	0
ウシ科			6	9	0	0	0	0	0	1	0	0	1	0	2	1	0	4	8	0
BOVIDAE																				
エランド <i>Taurotragus oryx</i> Common Eland	LC		3	4	0	0	0	0	0	0	0	0	0	0	2	1	0	1	3	0
ゴールデンターキン <i>Budorcas taxicolor bedfordi</i> Golden Takin	VU II		2	1	0	0	0	0	0	1	0	0	0	0	0	0	0	2	2	0
<ヤギ> <i>Capra hircus</i> Goat			1	4	0	0	0	0	0	0	0	0	1	0	0	0	0	1	3	0
・ピグミーゴート <i>Capra hircus</i> Congo Dwarf Goat			1	4	0	0	0	0	0	0	0	0	1	0	0	0	0	1	3	0

よこはま動物園 飼育動物一覧

(イ) 鳥綱 AVES

和名 Japanese Name 学名 Scientific Name 英名 English Name	保護状況 Conservation status	前年度 Status 03/31/17			繁殖 Births Hatches			入園 Other Acquisition			死亡 Deaths			出園 Other Disposition			現飼育数 Status 03/31/18		
		♂	♀	?	♂	♀	?	♂	♀	?	♂	♀	?	♂	♀	?	♂	♀	?
ヒクイドリ目 CASUARIIFORMES エミュー科 DROMAIIDAE エミュー <i>Dromaius novaehollandiae</i> Emu		2	3	0	0	0	0	0	0	0	0	0	0	0	0	0	2	3	0
キジ目 GALLIFORMES ホロホロチョウ科 NUMIDIDAE フサホロホロチョウ <i>Acryllium vulturinum</i> Vulturine Guineafowl キジ科 PHASIANIDAE ヨーロッパオオライチョウ <i>Tetrao urogallus</i> Western Capercaillie ベニジュケイ <i>Tragopan temminckii</i> Temminck's Tragopan ニジキジ <i>Lophophorus impejanus</i> Himalayan Monal ベトナムキジ <i>Lophura hatinhensis</i> Vietnamese Pheasant シロミキジ <i>Crossoptilon crossoptilon</i> White eared Pheasant ギンケイ <i>Chrysolophus amherstiae</i> Lady Amherst's Pheasant バラワンコクジャク <i>Polyplectron napreonis</i> Palawan Peacock Pheasant カンムリセイラン <i>Rheinardia ocellata ocellata</i> Crested Argus コンゴクジャク <i>Afropavo congensis</i> Congo Peafowl		27	27	8	2	2	3	0	0	0	4	4	5	4	0	0	25	26	1
		3	1	6	0	0	0	0	0	0	0	1	2	3	0	0	4	0	0
		3	1	6	0	0	0	0	0	0	0	1	2	3	0	0	4	0	0
		24	26	2	2	2	3	0	0	0	4	3	3	1	0	0	21	26	1
		2	1	0	0	0	0	0	0	0	0	0	0	0	0	0	2	1	0
		3	3	0	2	2	1	0	0	0	1	0	1	0	0	0	4	5	0
		1	2	0	0	0	0	0	0	0	0	0	0	0	0	0	1	2	0
		7	3	1	0	0	0	0	0	0	1	1	0	0	0	0	6	3	0
		0	2	0	0	0	0	0	0	0	0	0	0	0	0	0	0	2	0
		5	8	0	0	0	0	0	0	0	0	0	0	0	0	0	5	8	0
		2	0	0	0	0	0	0	0	0	1	0	0	1	0	0	0	0	0
		4	6	1	0	0	2	0	0	0	1	1	2	0	0	0	3	5	1
		0	1	0	0	0	0	0	0	0	0	1	0	0	0	0	0	0	0

よこはま動物園 飼育動物一覧

和名 Japanese Name 学名 Scientific Name 英名 English Name	保護状況 Conservation status	前年度 Status 03/31/17			繁殖 Births Hatches			入園 Other Acquisition			死亡 Deaths			出園 Other Disposition			現飼育数 Status 03/31/18		
		♂	♀	?	♂	♀	?	♂	♀	?	♂	♀	?	♂	♀	?	♂	♀	?
カモ目 ANSERIFORMES		9	6	1	1	2	1	1	0	0	0	1	1	3	2	0	8	7	0
カモ科 ANATIDAE		9	6	1	1	2	1	1	0	0	0	1	1	3	2	0	8	7	0
アカツクシガモ <i>Tadorna ferruginea</i> Ruddy Shelduck	LC	4	2	0	0	0	0	0	0	0	0	0	0	2	2	0	2	0	0
オシドリ <i>Aix galericulata</i> Mandarin Duck	LC	4	4	1	1	2	1	0	0	0	0	1	1	0	0	0	5	6	0
オオハクチョウ <i>Cygnus cygnus</i> Whooper Swan		1	0	0	0	0	0	1	0	0	0	0	0	1	0	0	1	0	0
マガモ <i>Anas platyrhynchos platyrhynchos</i> Mallard	LC	1	0	0	0	0	0	0	0	0	0	0	0	1	0	0	0	0	0
カナダガン <i>Branta canadensis</i> Canada Goose	LC	0	0	0	0	0	0	0	1	0	0	0	0	0	0	0	0	1	0
ペンギン目 SPHENISCIFORMES		22	29	4	0	0	3	0	0	0	1	1	1	0	0	0	25	28	2
ペンギン科 SPHENISCIDAE		22	29	4	0	0	3	0	0	0	1	1	1	0	0	0	25	28	2
フンボルトペンギン <i>Spheniscus humboldti</i> Humboldt Penguin	VU I ●	22	29	4	0	0	3	0	0	0	1	1	1	0	0	0	25	28	2
																	性別判明♂+4 ?-4		
コウノトリ目 CICONIIFORMES		3	2	0	0	0	0	1	1	0	1	0	0	1	1	0	2	2	0
コウノトリ科 CICONIIDAE		3	2	0	0	0	0	1	1	0	1	0	0	1	1	0	2	2	0
コウノトリ <i>Ciconia boyciana</i> Oriental Stork	EN I 特 ○ ●	3	2	0	0	0	0	1	1	0	1	0	0	1	1	0	2	2	0
タカ目 ANSERIFORMES		2	2	1	0	0	0	0	0	0	0	0	0	0	0	0	2	2	1
タカ科 ACCIPITRIDAE		2	2	1	0	0	0	0	0	0	0	0	0	0	0	0	2	2	1
ダルマワシ <i>Terathopius ecaudatus</i> Bateleur	NT II	0	0	1	0	0	0	0	0	0	0	0	0	0	0	0	0	0	1
オオワシ <i>Haliaeetus pelagicus</i> Steller's Sea Eagle	VU II 天 ●	1	1	0	0	0	0	0	0	0	0	0	0	0	0	0	1	1	0
モモアカノスリ <i>Parabuteo unicinctus</i> Harris's Hawk	LC II	1	1	0	0	0	0	0	0	0	0	0	0	0	0	0	1	1	0
ハヤブサ目 FALCONIFORMES		0	0	1	0	0	0	0	0	0	0	0	1	0	0	0	0	0	0
ハヤブサ科 FALCONIDAE		0	0	1	0	0	0	0	0	0	0	0	1	0	0	0	0	0	0
ラナーハヤブサ <i>Falco biarmicus</i> Lanner Falcon	LC II	0	0	1	0	0	0	0	0	0	0	0	1	0	0	0	0	0	0

よこはま動物園 飼育動物一覧

和名 Japanese Name 学名 Scientific Name 英名 English Name	保護状況 Conservation status	前年度 Status 03/31/17			繁殖 Births Hatches			入園 Other Acquisition			死亡 Deaths			出園 Other Disposition			現飼育数 Status 03/31/18		
		♂	♀	?	♂	♀	?	♂	♀	?	♂	♀	?	♂	♀	?	♂	♀	?
ツル目 GRUIFORMES		1	1	0	0	0	0	0	0	0	0	0	0	0	0	0	1	1	0
ツル科 GRUIDAE		1	1	0	0	0	0	0	0	0	0	0	0	0	0	0	1	1	0
マナヅル <i>Grus vipio</i> White-naped Crane	VU I ○ ●	1	0	0	0	0	0	0	0	0	0	0	0	0	0	0	1	0	0
クロヅル <i>Grus grus</i> Common Crane	LC II	0	1	0	0	0	0	0	0	0	0	0	0	0	0	0	0	1	0
チドリ目 CHARADRIIFORMES		16	8	0	1	0	4	16	8	0	1	0	4	16	8	0	16	8	0
カモメ科 LARIDAE		16	8	0	1	0	4	16	8	0	1	0	4	16	8	0	16	8	0
ウミネコ <i>Larus crassirostris</i> Black-tailed Gull	LC	12	5	0	0	0	4	12	5	0	0	0	4	12	5	0	12	5	0
セグロカモメ <i>Larus cachinnans mongolicus</i> Caspian Gull	LC	4	3	0	1	0	0	4	3	0	1	0	0	4	3	0	4	3	0
ハト目 COLUMBIFORMES		7	5	0	0	1	3	0	0	0	0	0	3	0	0	0	7	6	0
ハト科 COLUMBIDAE		7	5	0	0	1	3	0	0	0	0	0	3	0	0	0	7	6	0
オウギバト <i>Goura victoria beccarii</i> Victoria Crowned Pigeon	VU II ○ ●	7	4	0	0	1	3	0	0	0	0	0	3	0	0	0	7	5	0
オオミカドバト <i>Ducula goliath</i> Goliath Imperial Pigeon	NT	0	1	0	0	0	0	0	0	0	0	0	0	0	0	0	0	1	0
オウム目 PSITTACIFORMES		0	1	3	0	0	0	0	0	0	0	0	0	0	0	0	0	1	3
インコ科 PSITTACIDAE		0	1	3	0	0	0	0	0	0	0	0	0	0	0	0	0	1	3
ヨウム <i>Pittacus erithacus</i> Grey Parrot	EN I	0	0	1	0	0	0	0	0	0	0	0	0	0	0	0	0	0	1
ズアカハネナガインコ <i>Poicephalus gulielmi</i> Red-fronted Parrot	LC II	0	0	1	0	0	0	0	0	0	0	0	0	0	0	0	0	0	1
ベニコンゴウインコ <i>Ara chloropterus</i> Red-and green Macaw	LC II	0	0	1	0	0	0	0	0	0	0	0	0	0	0	0	0	0	1
ルリコンゴウインコ <i>Ara ararauna</i> Blue-and-yellow Macaw	LC II	0	1	0	0	0	0	0	0	0	0	0	0	0	0	0	0	1	0
エボシドリ目 MUSOPHAGIFORMES		0	1	5	0	0	0	0	0	0	0	0	0	0	0	0	0	1	5
エボシドリ科 MUSOPHAGIDAE		0	1	5	0	0	0	0	0	0	0	0	0	0	0	0	0	1	5
リビングストンエボシドリ <i>Tauraco livingstonii</i> Livingston's Turaco	LC II	0	0	5	0	0	0	0	0	0	0	0	0	0	0	0	0	0	5
ニシムラサキエボシドリ <i>Musophaga violacea</i> Violet Turaco	LC II	0	1	0	0	0	0	0	0	0	0	0	0	0	0	0	0	1	0

よこはま動物園 飼育動物一覧

和名 Japanese Name 学名 Scientific Name 英名 English Name	保護状況 Conservation status	前年度 Status 03/31/17			繁殖 Births Hatches			入園 Other Acquisition			死亡 Deaths			出園 Other Disposition			現飼育数 Status 03/31/18		
		♂	♀	?	♂	♀	?	♂	♀	?	♂	♀	?	♂	♀	?	♂	♀	?
フクロウ目 STRIGIFORMES		0	2	2	0	0	0	1	0	0	1	1	0	0	0	0	0	1	2
メンフクロウ科 TYTONIDAE		0	0	1	0	0	0	0	0	0	0	0	0	0	0	0	0	0	1
メンフクロウ <i>Tyto alba</i> Western Barn Owl	LC II	0	0	1	0	0	0	0	0	0	0	0	0	0	0	0	0	0	1
フクロウ科 STRIGIDAE		0	2	1	0	0	0	1	0	0	1	1	0	0	0	0	0	1	1
シロフクロウ <i>Nyctea scandiaca</i> Snowy Owl	VU II	0	1	0	0	0	0	1	0	0	1	1	0	0	0	0	0	0	0
アビシニアンワシミミズク <i>Bubo cinerascens</i> Greyish Eagle-Owl	LC II	0	0	1	0	0	0	0	0	0	0	0	0	0	0	0	0	0	1
マゼランワシミミズク <i>Bubo magellanicus</i> Lesser Horned Owl	LC II	0	1	0	0	0	0	0	0	0	0	0	0	0	0	0	0	1	0
ブッポウソウ目 CORACIIFORMES		2	2	35	0	0	4	0	0	0	0	0	3	0	0	0	2	2	36
ブッポウソウ科 CORACIIDAE		2	2	0	0	0	0	0	0	0	0	0	0	0	0	0	2	2	0
ライラックニシブッポウソウ <i>Coracias caudatus</i> Lilac-breasted Roller	LC	2	2	0	0	0	0	0	0	0	0	0	0	0	0	0	2	2	0
ハチクイ科 MEROPIIDAE		0	0	35	0	0	4	0	0	0	0	0	3	0	0	0	0	0	36
ベニハチクイ <i>Merops nubicus</i> Northern Carmine Bee-eater	LC	0	0	35	0	0	4	0	0	0	0	0	3	0	0	0	0	0	36
サイチョウ目 BUCEROTIFORMES		1	3	0	0	0	0	0	0	0	0	0	0	0	0	0	1	3	0
サイチョウ科 BUCEROTIDAE		1	3	0	0	0	0	0	0	0	0	0	0	0	0	0	1	3	0
ミナミジサイチョウ <i>Bucorvus leadbeateri</i> Southern Ground Hornbill	VU	1	3	0	0	0	0	0	0	0	0	0	0	0	0	0	1	3	0
スズメ目 PASSERIFORMES		17	13	29	0	0	0	0	0	0	13	7	4	0	0	0	19	11	5
ムクドリ科 STURNIDAE		2	0	5	0	0	0	0	0	0	0	0	0	0	0	0	2	0	5
カンムリシロムク <i>Leucopsar rothschildi</i> Bali Myna	CR I	2	0	0	0	0	0	0	0	0	0	0	0	0	0	0	2	0	0
セイキムクドリ <i>Lamprolornis chalybaeus</i> Greater Blue-eared Starling	LC	0	0	5	0	0	0	0	0	0	0	0	0	0	0	0	0	0	5
ハタオリドリ科 PLOCEIDAE		13	12	0	0	0	0	0	0	0	5	2	0	0	0	0	10	8	0
ズグロウロコハタオリ <i>Ploceus cucullatus</i> Village Weaver	LC	13	12	0	0	0	0	0	0	0	5	2	0	0	0	0	10	8	0
																			性別訂正♂+2♀-2

よこはま動物園 飼育動物一覧

和名 Japanese Name 学名 Scientific Name 英名 English Name	保護状況 Conservation status	前年度 Status 03/31/17			繁殖 Births Hatches			入園 Other Acquisition			死亡 Deaths			出園 Other Disposition			現飼育数 Status 03/31/18		
		♂	♀	?	♂	♀	?	♂	♀	?	♂	♀	?	♂	♀	?	♂	♀	?
		♂	♀	?	♂	♀	?	♂	♀	?	♂	♀	?	♂	♀	?	♂	♀	?
カエデチヨウ科 ESTRILDIDAE		2	1	24	0	0	0	0	0	0	8	5	4	0	0	0	7	3	0
コウギョクチヨウ <i>Lagonosticta senegala</i> Red-billed Firefinch	LC	0	0	24	0	0	0	0	0	0	8	4	4	0	0	0	7	1	0
セイキチヨウ <i>Uraeginthus bengalus</i> Red-cheeked Cordon-bleu	LC	2	1	0	0	0	0	0	0	0	0	1	0	0	0	0	0	2	0

(ウ) 爬虫綱 LEPTILIA

和名 Japanese Name 学名 Scientific Name 英名 English Name	保護状況 Conservation status	前年度 Status 03/31/17			繁殖 Births Hatches			入園 Other Acquisition			死亡 Deaths			出園 Other Disposition			現飼育数 Status 03/31/18		
		♂	♀	?	♂	♀	?	♂	♀	?	♂	♀	?	♂	♀	?	♂	♀	?
		♂	♀	?	♂	♀	?	♂	♀	?	♂	♀	?	♂	♀	?	♂	♀	?
カメ目 TESTUDINES		3	0	0	0	0	0	0	0	0	0	0	0	0	0	0	3	0	0
リクガメ科 TESTUDINIDAE		3	0	0	0	0	0	0	0	0	0	0	0	0	0	0	3	0	0
インドホシガメ <i>Geochelone elegans</i> Star tortoise	VU II	2	0	0	0	0	0	0	0	0	0	0	0	0	0	0	2	0	0
ベルセオレガメ <i>Kinixys belliana</i> Bell's hingeback tortoise	II	1	0	0	0	0	0	0	0	0	0	0	0	0	0	0	1	0	0
有鱗目 SQUAMATA		1	1	0	0	0	0	0	0	0	0	0	0	0	0	0	1	1	0
ヘビ亜目 OPHIDIA		1	1	0	0	0	0	0	0	0	0	0	0	0	0	0	1	1	0
ボア科 BOIDAE		1	1	0	0	0	0	0	0	0	0	0	0	0	0	0	1	1	0
ボールニシキヘビ <i>Python regius</i> Ball python	LC II	1	1	0	0	0	0	0	0	0	0	0	0	0	0	0	1	1	0

よこはま動物園 飼育動物一覧

(エ) 魚綱 PISCES

和名 Japanese Name 学名 Scientific Name 英名 English Name	保護状況 Conservation status	前年度 Status 03/31/17			繁殖 Births Hatches			入園 Other Acquisition			死亡 Deaths			出園 Other Disposition			現飼育数 Status 03/31/18		
		♂	♀	?	♂	♀	?	♂	♀	?	♂	♀	?	♂	♀	?	♂	♀	?
スズキ目 PERCIFORMES シクリッド科 CICHLIDAE ニムボクロミス フスコタエニアートゥス <i>Nimbochromis fuscotaeniatus</i>	LC	0	0	1	0	0	0	0	0	0	0	0	0	0	0	0	0	0	1
カラシ目 CHARACIFORMES アレステス科 CHARACIDAE コンゴテトラ <i>Phenacogrammus interruptus</i> Congo tetra	LC	6	1	0	0	0	0	0	0	0	0	0	0	0	0	0	0	0	1
ナマズ目 SILURIFORMES サカサナマズ科 MOCHOKIDAE サカサナマズ <i>Synodontis nigriventris</i> Upside-down catfish	LC	0	0	6	0	0	0	0	0	0	0	0	0	0	0	0	0	0	6

※ 保護状況記号の説明 Explanation of conservation status

IUCN(国際自然保護連合) レッドリスト2017年版

CR : 絶滅危惧IA類(近絶滅種) Critically endangered

EN : 絶滅危惧IB類(絶滅危惧種) Endangered

VU : 絶滅危惧II類(危急種) Vulnerable

NT : 準絶滅危惧(近危急種) Near Threatened

LC : 軽度懸念(低危険種) Least Concern

CITES(ワシントン条約)の附属書に該当する種 Listed on appendix of CITES

I : 附属書I Appendix I of CITES

II : 附属書II Appendix II of CITES

特 : 特別天然記念物 Special natural monument of Japan

天 : 天然記念物 Natural monument of Japan

○ : 国際血統登録種 Species of international studbook

● : 国内血統登録種 Species of internal studbook

★^Y : よこはま動物園が国内血統登録を担当している種

★^P : 繁殖センターが国内血統登録を担当している種

野毛山動物園 飼育動物一覧

イ 野毛山動物園 Nogeyama Zoological Gardens

(ア) 哺乳綱 MAMMALIA

和名 Japanese Name 学名 Scientific Name 英名 English Name	保護状況 Conservation status	前年度 Status 03/31/17			繁殖 Births Hatches			入園 Other Acquisition			死亡 Deaths			出園 Other Disposition			現飼育数 Status 03/31/18		
		♂	♀	?	♂	♀	?	♂	♀	?	♂	♀	?	♂	♀	?	♂	♀	?
		性別訂正 ♂-1 ♀+1																	
双前歯目 DIPROTODONTIA		4	2	0	0	0	0	0	0	0	1	1	0	0	0	0	2	2	0
カンガルー科 MACROPODIDAE		4	2	0	0	0	0	0	0	0	1	1	0	0	0	0	2	2	0
オグロワラビー <i>Wallabia bicolor</i> Swamp Wallaby	LC	4	2	0	0	0	0	0	0	0	1	1	0	0	0	0	2	2	0
有毛目 PILOSA		1	0	0	0	0	0	0	0	0	0	0	0	0	0	0	1	0	0
オオアリクイ科 MYRMECOPHAGIDAE		1	0	0	0	0	0	0	0	0	0	0	0	0	0	0	1	0	0
ミナミコアリクイ <i>Tamandua tetradactyla</i> Southern Tamandua	LC ●	1	0	0	0	0	0	0	0	0	0	0	0	0	0	0	1	0	0
霊長目 PRIMATES		23	16	1	3	0	1	0	0	0	1	0	1	0	2	0	25	14	1
キツネザル科 LEMURIDAE		8	6	0	1	0	1	0	0	0	0	0	1	0	0	0	9	6	0
アカエリマキキツネザル <i>Varecia rubra</i> Red Ruffed Lemur	CR I ○	8	6	0	1	0	1	0	0	0	0	0	1	0	0	0	9	6	0
オマキザル科 CEBIDAE		8	5	1	2	0	0	0	0	0	0	0	0	0	0	0	10	5	1
フサオマキザル <i>Cebus apella</i> Brown Capuchin	LC II	8	5	1	2	0	0	0	0	0	0	0	0	0	0	0	10	5	1
ヨザル科 AOTIDAE		1	0	0	0	0	0	0	0	0	0	0	0	0	0	0	1	0	0
ヨザル <i>Aotus trivirgatus</i> Three-striped Night Monkey	LC II	1	0	0	0	0	0	0	0	0	0	0	0	0	0	0	1	0	0
オナガザル科 CERCOPITHECIDAE		4	2	0	0	0	0	0	0	0	1	0	0	0	1	0	3	1	0
マントヒヒ <i>Papio hamadryas</i> Hamadryas Baboon	LC II	0	1	0	0	0	0	0	0	0	0	0	0	0	1	0	0	0	0
アビシニアコロブス <i>Colobus guereza</i> Mantled Guereza	LC II	4	1	0	0	0	0	0	0	0	1	0	0	0	0	0	3	1	0
ヒト科 HOMINIDAE		2	3	0	0	0	0	0	0	0	0	0	0	0	1	0	2	2	0
チンパンジー <i>Pan troglodytes verus</i> Western Chimpanzee	CR I ●	2	3	0	0	0	0	0	0	0	0	0	0	0	1	0	2	2	0
齧歯目 RODENTIA		144	700	0	868	1114	0	39	138	0	838	827	0	30	144	0	182	982	0
ネズミ科 MURIDAE		86	445	0	787	1027	0	33	107	0	733	741	0	26	104	0	147	734	0
ハツカネズミ(家畜) <i>Mus musculus var. domesticus</i> Laboratory mouse		75	431	0	779	1018	0	30	107	0	724	732	0	26	101	0	134	723	0
・ハツカネズミ <i>Mus musculus var. domesticus</i> Laboratory mouse		62	352	0	779	1018	0	6	4	0	708	644	0	19	90	0	120	640	0
・ハツカネズミ(万) <i>Mus musculus var. domesticus</i> Laboratory mouse		13	79	0	0	0	0	24	103	0	16	88	0	7	11	0	14	83	0
ダイコクネズミ(ラット)(家畜) <i>Rattus norvegicus var. domesticus</i> Laboratory rat		11	14	0	8	9	0	3	0	0	9	9	0	0	3	0	13	11	0

野毛山動物園 飼育動物一覧

和名 Japanese Name 学名 Scientific Name 英名 English Name	保護状況 Conservation status	前年度 Status 03/31/17			繁殖 Births Hatches			入園 Other Acquisition			死亡 Deaths			出園 Other Disposition			現飼育数 Status 03/31/18		
		♂	♀	?	♂	♀	?	♂	♀	?	♂	♀	?	♂	♀	?	♂	♀	?
		性別訂正 ♂-1 ♀+1																	
テンジクネズミ科 CAVIIDAE		58	255	0	81	87	0	6	31	0	105	86	0	4	40	0	35	248	0
テンジクネズミ(家畜) <i>Cavia porcellus var. domesticus</i> Domestic guinea pig		58	255	0	81	87	0	6	31	0	105	86	0	4	40	0	35	248	0
・テンジクネズミ <i>Cavia porcellus var. domesticus</i> Domestic guinea pig		28	214	0	81	87	0	6	4	0	89	75	0	0	37	0	26	193	0
・テンジクネズミ(万) <i>Cavia porcellus var. domesticus</i> Domestic guinea pig		30	41	0	0	0	0	0	27	0	16	11	0	4	3	0	9	55	0
食肉目 CARNIVORA		8	9	0	0	0	0	1	2	0	0	0	0	0	0	0	9	11	0
ネコ科 FELIDAE		1	0	0	0	0	0	0	1	0	0	0	0	0	0	0	1	1	0
インドライオン <i>Panthera leo persica</i> Asian Lion	EN I ○	1	0	0	0	0	0	0	0	0	0	0	0	0	0	0	1	0	0
スマトラトラ <i>Panthera tigris sumatrae</i> Sumatran Tiger	CR I ○ ●	0	0	0	0	0	0	0	1	0	0	0	0	0	0	0	0	1	0
ジャコウネコ科 VIVERRIDAE		1	2	0	0	0	0	0	0	0	0	0	0	0	0	0	1	2	0
ハクビシン <i>Paguma larvata</i> Masked Palm Civet	LC	1	2	0	0	0	0	0	0	0	0	0	0	0	0	0	1	2	0
イヌ科 CANIDAE		1	2	0	0	0	0	0	0	0	0	0	0	0	0	0	1	2	0
ホンダタヌキ <i>Nyctereutes procyonoides viverrinus</i> Raccoon dog	LC	1	2	0	0	0	0	0	0	0	0	0	0	0	0	0	1	2	0
クマ科 URSIDAE		0	0	0	0	0	0	1	1	0	0	0	0	0	0	0	1	1	0
ニホンツキノワグマ <i>Ursus thibetanus japonicus</i> Japanese Black Bear	VU I	0	0	0	0	0	0	1	1	0	0	0	0	0	0	0	1	1	0
イタチ科 MUSTELIDAE		4	3	0	0	0	0	0	0	0	0	0	0	0	0	0	4	3	0
ホンダテン <i>Martes melampus</i> Japanese Marten	LC	1	1	0	0	0	0	0	0	0	0	0	0	0	0	0	1	1	0
ニホンアナグマ <i>Meles anakuma</i> Japanese Badger	LC	3	2	0	0	0	0	0	0	0	0	0	0	0	0	0	3	2	0
レッサーパンダ科 AILURIDAE		1	2	0	0	0	0	0	0	0	0	0	0	0	0	0	1	2	0
シセンレッサーパンダ <i>Ailurus fulgens styani</i> Red Panda	EN I ○ ●	1	2	0	0	0	0	0	0	0	0	0	0	0	0	0	1	2	0
奇蹄目 PERISSODACTYLA		1	0	0	0	0	0	0	0	0	0	0	0	0	0	0	1	0	0
ウマ科 EQUIDAE		1	0	0	0	0	0	0	0	0	0	0	0	0	0	0	1	0	0
グレビーシマウマ <i>Equus grevyi</i> Grevy's Zebra	EN I ○ ●	1	0	0	0	0	0	0	0	0	0	0	0	0	0	0	1	0	0
鯨偶蹄目 CETARTIODACTYLA		1	3	0	0	0	0	0	0	0	0	0	0	0	0	0	1	3	0
シカ科 CERVIDAE		0	2	0	0	0	0	0	0	0	0	0	0	0	0	0	0	2	0
ホンシュウジカ <i>Cervus nippon nippon</i> Sika Deer	LC	0	2	0	0	0	0	0	0	0	0	0	0	0	0	0	0	2	0
キリン科 GIRAFFIDAE		1	1	0	0	0	0	0	0	0	0	0	0	0	0	0	1	1	0
キリン <i>Giraffa camelopardalis</i> Giraffe	VU ●	1	1	0	0	0	0	0	0	0	0	0	0	0	0	0	1	1	0

野毛山動物園 飼育動物一覧

(イ) 鳥 綱 AVES

和名 Japanese Name 学名 Scientific Name 英名 English Name	保護状況 Conservation status	前年度 Status 03/31/17			繁殖 Births Hatches			入園 Other Acquisition			死亡 Deaths			出園 Other Disposition			現飼育数 Status 03/31/18				
		♂	♀	?	♂	♀	?	♂	♀	?	♂	♀	?	♂	♀	?	♂	♀	?		
ダチョウ目		1	1	0	0	0	0	0	0	0	0	0	1	0	0	0	0	0	0	1	0
STRUTHIONIFORMES																					
ダチョウ科		1	1	0	0	0	0	0	0	0	0	0	1	0	0	0	0	0	0	1	0
STRUTHIONIDAE																					
ダチョウ(家禽) <i>Struthio camelus var. domesticus</i> Domestic Ostrich		1	1	0	0	0	0	0	0	0	0	0	1	0	0	0	0	0	0	1	0
キジ目		34	67	4	2	3	23	11	8	0	7	17	0	2	0	11	47	68	0		
GALLIFORMES																					
キジ科		34	67	4	2	3	23	11	8	0	7	17	0	2	0	11	47	68	0		
PHASIANIDAE																					
ニワトリ(家禽) <i>Gallus gallus var. domesticus</i> Domestic fowl		28	55	3	2	3	23	9	7	0	6	14	0	2	0	11	39	58	0		
・トウテンコウ(赤笹) <i>Gallus gallus var. domesticus</i> Long crower<Totenko>		0	0	0	1	0	0	0	0	0	0	0	0	0	0	0	1	0	0		
・トウテンコウ(赤笹)(万)	天	1	0	0	0	0	0	0	0	0	0	0	0	0	0	0	1	0	0		
・カツラチャボ <i>Gallus gallus var. domesticus</i>		3	1	0	0	0	0	0	0	0	0	1	0	0	0	0	3	0	0		
・カツラチャボ(万)		1	1	0	0	0	0	0	0	0	0	0	0	0	0	0	1	1	0		
・ミノヒキチャボ <i>Gallus gallus var. domesticus</i> Long saddle bantam	天	0	1	0	0	0	0	0	0	0	0	0	0	0	0	0	0	1	0		
・ミノヒキチャボ(白藤)(万) <i>Gallus gallus var. domesticus</i> Long saddle bantam	天	1	1	0	0	0	0	0	0	0	1	0	0	0	0	0	0	1	0		
・トウキョウシャモ <i>Gallus gallus var. domesticus</i> Japanese game bantam		0	0	0	0	0	0	1	0	0	0	0	0	1	0	0	0	0	0		
・トウキョウシャモ(万) <i>Gallus gallus var. domesticus</i> Japanese game bantam		0	0	0	0	0	0	1	0	0	0	0	0	0	0	0	1	0	0		
・ゴイシチャボ(碁石) <i>Gallus gallus var. domesticus</i> Japanese bantam	天	2	2	3	1	2	9	0	0	0	0	0	0	0	0	6	7	6	0		性別判明? -6→♂+4 ♀+1
・ゴイシチャボ(碁石)(万) <i>Gallus gallus var. domesticus</i> Japanese bantam	天	3	4	0	0	0	0	3	3	0	1	0	0	0	0	0	5	7	0		
・ヒナイドリ(赤笹) <i>Gallus gallus var. domesticus</i> Hinaidori	天	3	17	0	0	1	14	0	0	0	2	6	0	1	0	5	4	17	0		性別判明? -9→♂+4 ♀+5
・ヒナイドリ(赤笹)(万)	天	2	5	0	0	0	0	3	3	0	0	2	0	0	0	0	5	6	0		
・ウコッケイ 東京ウコッケイ 黒ウコッケイ <i>Gallus gallus var. domesticus</i> Silky Fowl	天	6	13	0	0	0	0	0	0	0	1	3	0	0	0	0	5	10	0		
・ウコッケイ(白色)(万) <i>Gallus gallus var. domesticus</i> Silky Fowl	天	4	11	0	0	0	0	0	0	0	0	3	0	0	0	0	4	8	0		
・クロカシワ(万) <i>Gallus gallus var. domesticus</i>	天	2	2	0	0	0	0	0	0	0	1	0	0	0	0	0	1	2	0		
・サクラゴイシチャボ(万) <i>Gallus gallus var. domesticus</i>	天	5	7	0	0	0	0	0	0	0	0	2	0	0	0	0	5	5	0		
・ウズラオ <i>Gallus gallus var. domesticus</i> Rumpless bantam	天	1	2	0	0	0	0	0	0	0	1	0	0	0	0	0	0	2	0		
・ウズラオ <i>Gallus gallus var. domesticus</i>	天	0	1	0	0	0	0	0	0	0	0	0	0	0	0	0	0	1	0		
・ウズラオ <i>Gallus gallus var. domesticus</i>	天	0	0	0	0	0	0	1	1	0	0	0	0	0	0	0	1	1	0		

野毛山動物園 飼育動物一覧

和名 Japanese Name 学名 Scientific Name 英名 English Name	保護状況 Conservation status	前年度 Status 03/31/17			繁殖 Births Hatches			入園 Other Acquisition			死亡 Deaths			出園 Other Disposition			現飼育数 Status 03/31/18		
		♂	♀	?	♂	♀	?	♂	♀	?	♂	♀	?	♂	♀	?	♂	♀	?
		性別判明? -1→♂+1																	
ヤマドリ <i>Syrnaticus soemmerringii</i> Copper pheasant •キタヤマドリ	NT	1	2	0	0	0	0	0	0	0	0	1	0	0	0	0	1	1	0
<i>Syrnaticus soemmerringii scintillans</i> Scintillating copper pheasant •コシジロヤマドリ		0	1	0	0	0	0	0	0	0	0	1	0	0	0	0	0	0	0
<i>Syrnaticus soemmerringii ijimae</i> Ijima's copper pheasant ニホンキジ	LC	1	1	0	0	0	0	0	0	0	0	0	0	0	0	0	1	1	0
<i>Phasianus versicolor</i> Green Pheasant パラワンコクジャク	VU I ●	1	3	0	0	0	0	1	1	0	0	1	0	0	0	0	2	3	0
<i>Polyplectron napoleonis</i> Palawan Peacock Pheasant カンムリセイラン	NT I	0	0	0	0	0	0	1	0	0	1	0	0	0	0	0	0	0	0
<i>Rheinardia ocellata ocellata</i> Crested Argus インドクジャク	LC	1	1	0	0	0	0	0	0	0	0	0	0	0	0	0	1	1	0
<i>Pavo cristatus</i> Indian Peafowl		3	6	1	0	0	0	0	0	0	0	1	0	0	0	0	4	5	0
カモ目		6	12	1	0	0	0	5	4	1	1	2	0	1	1	0	9	13	2
ANSERIFORMES		6	12	1	0	0	0	5	4	1	1	2	0	1	1	0	9	13	2
カモ科		6	12	1	0	0	0	5	4	1	1	2	0	1	1	0	9	13	2
ANATIDAE		6	12	1	0	0	0	5	4	1	1	2	0	1	1	0	9	13	2
シジュウカラガン <i>Branta hutchinsii</i> Cackling Goose	LC I ●	1	2	0	0	0	0	0	0	0	0	2	0	0	0	0	1	0	0
カナダガン <i>Branta canadensis</i> Canada Goose	LC	0	1	0	0	0	0	0	0	0	0	0	0	0	1	0	0	0	0
オオハクチョウ <i>Cygnus cygnus</i> Whooper Swan	LC	0	0	0	0	0	0	1	0	0	0	0	0	1	0	0	0	0	0
ツクシガモ <i>Tadorna tadorna</i> Common Shelduck	LC	1	2	0	0	0	0	0	0	0	0	0	0	0	0	0	1	2	0
アカツクシガモ <i>Tadorna ferruginea</i> Ruddy Shelduck	LC	2	2	0	0	0	0	2	2	0	1	0	0	0	0	0	3	4	0
オシドリ <i>Aix galericulata</i> Mandarin Duck	LC	1	0	0	0	0	0	1	2	0	0	0	0	0	0	0	2	2	0
マガモ <i>Anas platyrhynchos platyrhynchos</i> Mallard	LC	0	0	0	0	0	0	1	0	0	0	0	0	0	0	0	1	0	0
カルガモ <i>Anas zonorhyncha</i> Eastern Spot-billed Duck	LC	0	0	1	0	0	0	0	0	1	0	0	0	0	0	0	0	0	2
レイサンガモ <i>Anas laysanensis</i> Laysan Duck	CR I	0	1	0	0	0	0	0	0	0	0	0	0	0	0	0	0	1	0
オナガガモ <i>Anas acuta</i> Pintail	LC	0	1	0	0	0	0	0	0	0	0	0	0	0	0	0	0	1	0
コガモ <i>Anas crecca crecca</i> Eurasian Teal	LC	0	2	0	0	0	0	0	0	0	0	0	0	0	0	0	0	2	0
キンクロハジロ <i>Aythya fuligula</i> Tufted Duck	LC	1	1	0	0	0	0	0	0	0	0	0	0	0	0	0	1	1	0
ペンギン目		5	4	0	0	0	0	0	0	0	0	0	0	0	0	0	5	4	0
SPHENISCIFORMES		5	4	0	0	0	0	0	0	0	0	0	0	0	0	0	5	4	0
ペンギン科		5	4	0	0	0	0	0	0	0	0	0	0	0	0	0	5	4	0
SPHENISCIDAE		5	4	0	0	0	0	0	0	0	0	0	0	0	0	0	5	4	0
フンボルトペンギン <i>Spheniscus humboldti</i> Humboldt Penguin	VU I ●	5	4	0	0	0	0	0	0	0	0	0	0	0	0	0	5	4	0

野毛山動物園 飼育動物一覧

和名 Japanese Name 学名 Scientific Name 英名 English Name	保護状況 Conservation status	前年度 Status 03/31/17			繁殖 Births Hatches			入園 Other Acquisition			死亡 Deaths			出園 Other Disposition			現飼育数 Status 03/31/18		
		♂	♀	?	♂	♀	?	♂	♀	?	♂	♀	?	♂	♀	?	♂	♀	?
		♂	♀	?	♂	♀	?	♂	♀	?	♂	♀	?	♂	♀	?	♂	♀	?
フラミンゴ目 PHOENICOPTERIFORMES		9	9	0	0	0	0	0	0	0	1	0	0	0	0	0	8	9	0
フラミンゴ科 PHOENICOPTERIDAE		9	9	0	0	0	0	0	0	0	1	0	0	0	0	0	8	9	0
ベニイロフラミンゴ <i>Phoenicopterus ruber</i> American Flamingo	LC II	0	1	0	0	0	0	0	0	0	0	0	0	0	0	0	0	1	0
チリーフラミンゴ <i>Phoenicopterus chilensis</i> Chilean Flamingo	NT II	9	8	0	0	0	0	0	0	0	1	0	0	0	0	0	8	8	0
ペリカン目 PELECANIFORMES		8	15	0	3	2	5	1	0	0	1	1	5	2	0	0	8	17	0
トキ科 THRESKIORNITHIDAE		7	14	0	3	2	5	1	0	0	1	1	5	2	0	0	7	16	0
ホオアカトキ <i>Geronticus eremita</i> Northern Bald Ibis	CR I ○★ ^P	0	3	0	0	0	0	0	0	0	0	0	0	0	0	0	0	3	0
シロトキ <i>Eudocimus albus</i> American White Ibis	LC	0	1	0	0	0	0	1	0	0	0	0	0	0	0	0	1	1	0
ショウジョウトキ <i>Eudocimus ruber</i> Scarlet Ibis	LC II	2	2	0	0	0	0	0	0	0	0	1	0	0	0	0	1	2	0
ブロンズトキ <i>Plegadis falcinellus</i> Glossy Ibis	LC	1	3	0	0	0	0	0	0	0	0	0	0	0	0	0	1	3	0
クロツラヘラサギ <i>Platalea minor</i> Black-faced Spoonbill	EN ●	4	5	0	3	2	5	0	0	0	1	0	5	2	0	0	4	7	0
サギ科 ARDEIDAE		1	1	0	0	0	0	0	0	0	0	0	0	0	0	0	1	1	0
ミゾゴイ <i>Gorsachius goisagi</i> Japanese Night Heron	EN ●	1	0	0	0	0	0	0	0	0	0	0	0	0	0	0	1	0	0
ゴイスアギ <i>Nycticorax nycticorax</i> Black-crowned Night Heron	LC	0	1	0	0	0	0	0	0	0	0	0	0	0	0	0	0	1	0
タカ目 FALCONIFORMES		2	3	0	0	0	0	0	2	0	0	0	0	0	2	0	2	3	0
コンドル科 CATHARTIDAE		2	1	0	0	0	0	0	0	0	0	0	0	0	0	0	2	1	0
コンドル <i>Vultur gryphus</i> Andean Condor	NT I ●	2	1	0	0	0	0	0	0	0	0	0	0	0	0	0	2	1	0
タカ科 ACCIPITRIDAE		0	2	0	0	0	0	0	2	0	0	0	0	0	2	0	0	2	0
ノスリ <i>Buteo japonicus</i> Eastern Buzzard	LC II	0	2	0	0	0	0	0	2	0	0	0	0	0	2	0	0	2	0
ハヤブサ目 FALCONIFORMES		2	0	0	0	0	0	0	1	0	1	0	0	0	0	0	1	1	0
ハヤブサ科 FALCONIDAE		2	0	0	0	0	0	0	1	0	1	0	0	0	0	0	1	1	0
ハヤブサ <i>Falco peregrinus</i> Peregrine Falcon	LC I ●	2	0	0	0	0	0	0	1	0	1	0	0	0	0	0	1	1	0
ジャノメドリ目 EURYPYGIFORMES		1	1	0	0	0	0	0	0	0	0	1	0	0	0	0	1	0	0
カゲー科 RHYNCHETIDAE		1	1	0	0	0	0	0	0	0	0	1	0	0	0	0	1	0	0
カゲー <i>Rhynchotos jubatus</i> Kagu	EN I	1	1	0	0	0	0	0	0	0	0	1	0	0	0	0	1	0	0

野毛山動物園 飼育動物一覧

和名 Japanese Name 学名 <i>Scientific Name</i> 英名 English Name	保護状況 Conservation status	前年度 Status 03/31/17			繁殖 Births Hatches			入園 Other Acquisition			死亡 Deaths			出園 Other Disposition			現飼育数 Status 03/31/18				
		♂	♀	?	♂	♀	?	♂	♀	?	♂	♀	?	♂	♀	?	♂	♀	?		
ハト目 COLUMBIFORMES ハト科 COLUMBIDAE クジャクバト(家禽)(万) <i>Columba livia</i> var. <i>domestica</i> Fantail pigeon		1	0	0	0	0	0	0	0	0	0	0	0	0	0	0	0	0	0		
オウム目 PSITTACIFORMES インコ科 PSITTACIDAE ルリゴシボタンインコ <i>Agapornis fischeri</i> Fischer's Lovebird	NT II	11	18	0	0	1	0	0	0	0	0	0	2	3	0	3	1	0	6	15	0
フクロウ目 STRIGIFORMES フクロウ科 STRIGIDAE オオコノハズク <i>Otus bakkamoena</i> Indian Scops Owl フクロウ <i>Strix uralensis</i> Ural Owl	LC II LC II	1	3	0	0	0	0	0	0	0	0	0	0	0	0	0	0	0	1	3	0
		1	3	0	0	0	0	0	0	0	0	0	0	0	0	0	0	0	1	3	0
		0	2	0	0	0	0	0	0	0	0	0	0	0	0	0	0	0	0	2	0
		1	1	0	0	0	0	0	0	0	0	0	0	0	0	0	0	0	1	1	0

野毛山動物園 飼育動物一覧

(ウ) 爬虫綱 LEPTILIA

和名 Japanese Name 学名 Scientific Name 英名 English Name	保護状況 Conservation status		前年度 Status			繁殖 Births			入園 Other			死亡 Deaths			出園 Other			現飼育数 Status			
			03/31/17			Hatches			Acquisition			Deaths			Disposition			03/31/18			
			♂	♀	?	♂	♀	?	♂	♀	?	♂	♀	?	♂	♀	?	♂	♀	?	
カメ目			38	19	28	0	0	5	0	3	0	0	1	3	2	0	0	37	22	28	
TESTUDINES																					
リクガメ科			11	9	18	0	0	4	0	1	0	0	1	3	0	0	0	12	9	18	
TESTUDINIDAE																					
インドホシガメ <i>Geochelone elegans</i> Star tortoise	VU	II	2	0	1	0	0	1	0	0	0	0	0	0	0	0	0	2	0	2	
エミスムツアシガメ <i>Manouria emys</i> Asian brown tortoise	EN	II	2	2	0	0	0	0	0	0	0	0	0	0	0	0	0	2	2	0	
エジプトリクガメ <i>Testudo kleinmanni</i> Egyptian tortoise	CR	I	0	1	0	0	0	0	0	0	0	0	0	0	0	0	0	0	1	0	
ホウシャガメ <i>Astrochelys radiata</i> Radiated tortoise	CR	I	●	4	3	6	0	0	0	0	0	0	0	1	0	0	0	0	4	2	6
ヘサキリクガメ <i>Astrochelys yniphora</i> Angonoka tortoise	CR	I		2	1	5	0	0	1	0	0	0	0	0	1	0	0	0	3	1	4
クモノスガメ <i>Pyxis arachnoides</i> Spider tortoise	CR	I		1	2	6	0	0	2	0	1	0	0	0	2	0	0	0	1	3	6
・キバラクモノスガメ <i>Pyxis arachnoides arachnoides</i> Spider tortoise				1	2	6	0	0	2	0	1	0	0	0	2	0	0	0	1	3	6
カミツキガメ科			1	2	1	0	0	0	0	0	0	0	0	0	0	0	0	1	2	1	
CHELYDRIDAE																					
ワニガメ <i>Macrochelys temminckii</i> Alligator snapping turtle	VU		1	1	1	0	0	0	0	0	0	0	0	0	0	0	0	1	1	1	
カミツキガメ <i>Chelydra serpentina</i> Snapping turtle	LC		0	1	0	0	0	0	0	0	0	0	0	0	0	0	0	0	1	0	
ヌマガメ科			1	2	0	0	0	0	0	0	0	0	0	0	0	0	0	1	2	0	
EMYDIDAE																					
カロリナハコガメ <i>Terrapene carolina</i> Box turtle	VU	II	1	2	0	0	0	0	0	0	0	0	0	0	0	0	0	1	2	0	
・トウブハコガメ <i>Terrapene carolina carolina</i> Eastern box turtle			1	2	0	0	0	0	0	0	0	0	0	0	0	0	0	1	2	0	
イシガメ科			25	6	7	0	0	1	0	2	0	0	0	0	2	0	0	23	9	7	
GEOEMYDIDAE																					
リュウキュウヤマガメ <i>Geoemyda japonica</i> Okinawan black-breasted leaf turtle	EN	II 天	●	4	3	2	0	0	0	0	2	0	0	0	0	0	0	0	4	6	1
ミツウネヤマガメ <i>Melanochelys tricarinata</i> Three-keeled Land Tortoise	VU	I		1	0	0	0	0	0	0	0	0	0	0	0	0	0	0	1	0	0
バタグールガメ <i>Batagur baska</i> River terrapin	CR	I		2	0	0	0	0	0	0	0	0	0	0	0	0	0	0	2	0	0
ニホンイシガメ <i>Mauremys japonica</i> Japanese pond turtle	LR(nt)	II		2	1	0	0	0	0	0	0	0	0	0	0	0	0	0	2	1	0
インドセタカガメ <i>Pangshura tecta</i> Indian roof turtle	LR(lc)	I	★ ^N	10	1	0	0	0	0	0	0	0	0	0	0	2	0	0	8	1	0
ハミルトンガメ <i>Geoclemys hamiltonii</i> Spotted pond turtle	VU	I	★ ^N	6	1	5	0	0	1	0	0	0	0	0	0	0	0	0	6	1	6

野毛山動物園 飼育動物一覧

和名 Japanese Name 学名 Scientific Name 英名 English Name	保護状況 Conservation status	前年度 Status 03/31/17			繁殖 Births Hatches			入園 Other Acquisition			死亡 Deaths			出園 Other Disposition			現飼育数 Status 03/31/18		
		♂	♀	?	♂	♀	?	♂	♀	?	♂	♀	?	♂	♀	?	♂	♀	?
スッポン科 TRIONYCHIDAE スッポン <i>Pelodiscus sinensis</i> Chinese softshelled turtle	VU	0	0	2	0	0	0	0	0	0	0	0	0	0	0	0	0	0	2
ワニ目 CROCODYLIA		1	3	0	0	0	0	0	0	0	0	0	0	0	0	0	1	3	0
アリゲーター科 ALLIGATORIDAE ヨウスコウワニ <i>Alligator sinensis</i> Chinese alligator	CR I ○ ●	1	1	0	0	0	0	0	0	0	0	0	0	0	0	0	1	1	0
ガビアル科 GAVIALIDAE インドガビアル <i>Gavialis gangeticus</i> Gharial	CR I ●	0	1	0	0	0	0	0	0	0	0	0	0	0	0	0	0	1	0
クロコダイル科 CROCODYLIDAE ニシアフリカコガタワニ <i>Osteolaemus tetraspis</i> West african dwarf crocodile	VU I ●	0	1	0	0	0	0	0	0	0	0	0	0	0	0	0	0	1	0
有鱗目 SQUAMATA		18	26	21	0	0	0	0	0	0	0	1	3	1	1	6	17	24	12
トカゲ亜目 LACERTILIA		3	5	8	0	0	0	0	0	0	0	0	1	0	0	0	3	5	7
トカゲモドキ科 EUBLEPHARIDAE ヒョウモントカゲモドキ <i>Eublepharis macularius</i> Leopard gecko		1	1	0	0	0	0	0	0	0	0	0	0	0	0	0	1	1	0
ヤモリ科 GEKKONIDAE ニホンヤモリ <i>Gekko japonicus</i> Japanese gecko		1	1	5	0	0	0	0	0	0	0	0	1	0	0	0	1	1	4
ケペディアナヒルヤモリ <i>Phelsuma cepediana</i> Bluetail day gecko	LC II	0	0	1	0	0	0	0	0	0	0	0	0	0	0	0	0	0	1
ブロンクヒルヤモリ <i>Phelsuma pronki</i>	CR II	0	0	1	0	0	0	0	0	0	0	0	1	0	0	0	0	0	0
英名なし ニシキヒルヤモリ <i>Phelsuma ornata</i> Mauritius ornate day gecko	II	0	0	2	0	0	0	0	0	0	0	0	0	0	0	0	0	0	2
サビヒルヤモリ <i>Phelsuma borbonica</i> Reunion Island day gecko	II	0	0	1	0	0	0	0	0	0	0	0	0	0	0	0	0	0	1
イグアナ科 IGUANIDAE グリーンイグアナ <i>Iguana iguana</i> Green iguana	II	0	1	0	0	0	0	0	0	0	0	0	0	0	0	0	0	1	0
トカゲ科 SCINCIDAE オオアオジタトカゲ <i>Tiliqua gigas</i> New guinea blue-tongued skink		0	0	3	0	0	0	0	0	0	0	0	0	0	0	0	0	0	3
ヒガシニホントカゲ <i>Plestiodon finitimus</i> Japanese five-lined skink		0	0	1	0	0	0	0	0	0	0	0	0	0	0	0	0	0	1
		0	0	2	0	0	0	0	0	0	0	0	0	0	0	0	0	0	2

野毛山動物園 飼育動物一覧

和名 Japanese Name 学名 Scientific Name 英名 English Name	保護状況 Conservation status	前年度 Status 03/31/17			繁殖 Births Hatches			入園 Other Acquisition			死亡 Deaths			出園 Other Disposition			現飼育数 Status 03/31/18		
		♂	♀	?	♂	♀	?	♂	♀	?	♂	♀	?	♂	♀	?	♂	♀	?
オオトカゲ科 VARANIDAE		1	2	0	0	0	0	0	0	0	0	0	0	0	0	0	1	2	0
アオホソオオトカゲ <i>Varanus macraei</i> Cobalt Tree monitor	EN II	1	1	0	0	0	0	0	0	0	0	0	0	0	0	0	1	1	0
ミズオオトカゲ <i>Varanus salvator</i> Water monitor	LC II	0	1	0	0	0	0	0	0	0	0	0	0	0	0	0	0	1	0
ヘビ亜目 OPHIDIA		15	21	13	0	0	0	0	0	0	0	1	2	1	1	6	14	19	5
ニシキヘビ科 PYTHONIDAE		4	3	0	0	0	0	0	0	0	0	0	0	0	0	0	4	3	0
ボールニシキヘビ <i>Python regius</i> Ball python	LC II	3	3	0	0	0	0	0	0	0	0	0	0	0	0	0	3	3	0
アミメニシキヘビ <i>Broghammerus reticulatus</i> Reticulated python	II	1	0	0	0	0	0	0	0	0	0	0	0	0	0	0	1	0	0
ナミヘビ科 COLUBRIDAE		9	17	8	0	0	0	0	0	0	0	0	0	1	1	3	8	16	5
アオダイショウ <i>Elaphe climacophora</i> Japanese ratsnake		6	12	3	0	0	0	0	0	0	0	0	0	0	0	0	6	12	3
ジムグリ <i>Elaphe conspicillata</i> Red Japanese rat snake		3	3	4	0	0	0	0	0	0	0	0	0	1	1	3	2	2	1
シロマダラ <i>Dinodon orientalis</i> Oriental big-tooth snake		0	1	0	0	0	0	0	0	0	0	0	0	0	0	0	0	1	0
シマヘビ <i>Elaphe quadrivirgata</i> Japanese four-lined snake		0	1	1	0	0	0	0	0	0	0	0	0	0	0	0	0	1	1
ユウダ科 NATRICIDAE		2	1	5	0	0	0	0	0	0	0	1	2	0	0	3	2	0	0
ヒバカリ <i>Amphiesma vibakari vibakari</i> Japanese Keelback		2	1	5	0	0	0	0	0	0	0	1	2	0	0	3	2	0	0

野毛山動物園 飼育動物一覧

(エ) 魚 綱 PISCES

和名 Japanese Name 学名 Scientific Name 英名 English Name	保護状況 Conservation status	前年度 Status 03/31/17			繁殖 Births Hatches			入園 Other Acquisition			死亡 Deaths			出園 Other Disposition			現飼育数 Status 03/31/18		
		♂	♀	?	♂	♀	?	♂	♀	?	♂	♀	?	♂	♀	?	♂	♀	?
コイ目 CYPRINIFORMES		488	552	493	92	176	0	0	0	0	136	205	391	0	0	0	444	523	102
コイ科 CYPRINIDAE		488	552	460	92	176	0	0	0	0	136	205	382	0	0	0	444	523	78
ミヤコタナゴ ※ <i>Tanakia tanago</i> Metropolitan bitterling	VU 天 ●	488	552	453	92	176	0	0	0	0	136	205	382	0	0	0	444	523	71
モツゴ <i>Pseudorasbora parva</i> Stone moroko	LC	0	0	7	0	0	0	0	0	0	0	0	0	0	0	0	0	0	7
ドジョウ科 COBITIDAE		0	0	5	0	0	0	0	0	0	0	0	0	0	0	0	0	0	5
ドジョウ <i>Misgurnus anguillicaudatus</i> weather loach	LC	0	0	5	0	0	0	0	0	0	0	0	0	0	0	0	0	0	5
タニノボリ科 BALITORIDAE		0	0	28	0	0	0	0	0	0	0	0	9	0	0	0	0	0	19
ホトケドジョウ <i>Lefua echigonia</i>		0	0	28	0	0	0	0	0	0	0	0	9	0	0	0	0	0	19
ダツ目 BELONIFORMES		0	0	54	0	0	0	0	0	0	0	0	20	0	0	0	0	0	34
メダカ科 ADRIANICHTHYIDAE		0	0	54	0	0	0	0	0	0	0	0	20	0	0	0	0	0	34
ミナミメダカ(横浜産) <i>Oryzias latipes</i> Japanese rice fish		0	0	54	0	0	0	0	0	0	0	0	20	0	0	0	0	0	34
スズキ目 PERCIFORMES		0	0	2	0	0	0	0	0	0	0	0	1	0	0	0	0	0	1
ハゼ科 GOBIIDAE		0	0	2	0	0	0	0	0	0	0	0	1	0	0	0	0	0	1
ヨシノボリsp. <i>Rhinogobius sp. Indet</i> Amur goby		0	0	2	0	0	0	0	0	0	0	0	1	0	0	0	0	0	1
ナマズ目 SILURIFORMES		0	0	1	0	0	0	0	0	0	0	0	0	0	0	0	0	0	1
ナマズ科 SILURIDAE		0	0	1	0	0	0	0	0	0	0	0	0	0	0	0	0	0	1
ナマズ <i>Silurus asotus</i> Japanese common catfish		0	0	1	0	0	0	0	0	0	0	0	0	0	0	0	0	0	1

※:「横浜市ミヤコタナゴ保護育成検討会」事業対象種
(万)は万騎が原飼育動物

※ 保護状況記号の説明 Explanation of conservation status

IUCN(国際自然保護連合) レッドリスト2017年版

CR : 絶滅危惧IA類(近絶滅種) Critically endangered

EN : 絶滅危惧IB類(絶滅危惧種) Endangered

VU : 絶滅危惧II類(危急種) Vulnerable

NT : 準絶滅危惧(近危急種) Near Threatened

LC : 軽度懸念(低危険種) Least Concern

LR(nt) : 準絶滅危惧種 Lower Risk-Near Threatened 1994年版カテゴリー(爬虫類は一部2017年現在未更新)

LR(lc) : 軽度懸念種 Lower Risk/Least Concern 1994年版カテゴリー(爬虫類は一部2017年現在未更新)

CITES(ワシントン条約)の附属書に該当する種 Listed on appendix of CITES

I : 附属書I Appendix I of CITES

II : 附属書II Appendix II of CITES

特 : 特別天然記念物 Special natural monument of Japan

天 : 天然記念物 Natural monument of Japan

○ : 国際血統登録種 Species of international studbook

● : 国内血統登録種 Species of internal studbook

★^N : 野毛山動物園が国内血統登録を担当している種

★^P : 繁殖センターが国内血統登録を担当している種

金沢動物園 飼育動物一覧

ウ 金沢動物園 Kanazawa Zoological Gardens

(ア) 哺乳綱 MAMMALIA

和名 Japanese Name 学名 Scientific Name 英名 English Name	保護状況 Conservation status	前年度 Status 03/31/17			繁殖 Births Hatches			入園 Other Acquisition			死亡 Deaths			出園 Other Disposition			現飼育数 Status 03/31/18		
		♂	♀	?	♂	♀	?	♂	♀	?	♂	♀	?	♂	♀	?	♂	♀	?
双前歯目 DIPROTODONTIA		35	38	1	1	8	0	1	0	0	4	4	1	2	2	0	31	40	0
コアラ科 PHASCOLARCTIDAE		1	2	1	0	0	0	1	0	0	0	1	1	0	0	0	2	1	0
コアラ <i>Phascolarctos cinereus</i> Koala	VU ○ ●	1	2	1	0	0	0	1	0	0	0	1	1	0	0	0	2	1	0
カンガルー科 MACROPODIDAE		34	36	0	1	8	0	0	0	0	4	3	0	2	2	0	29	39	0
オオカンガルー <i>Macropus giganteus</i> Eastern Gray Kangaroo	LC ★ ^K	33	36	0	1	8	0	0	0	0	4	3	0	2	2	0	28	39	0
オグロワラビー <i>Wallabia bicolor</i> Swamp Wallaby	LC	1	0	0	0	0	0	0	0	0	0	0	0	0	0	0	1	0	0
長鼻目 PROBOSCIDEA		1	2	0	0	0	0	0	0	0	0	0	0	0	0	0	1	2	0
ゾウ科 ELEPHANTIDAE		1	2	0	0	0	0	0	0	0	0	0	0	0	0	0	1	2	0
インドゾウ <i>Elephas maximus indicus</i> Indian Elephant	EN I ●	1	2	0	0	0	0	0	0	0	0	0	0	0	0	0	1	2	0
霊長目 PRIMATES		1	1	0	0	0	0	0	0	0	0	0	0	0	0	0	1	1	0
テナガザル科 HYLOBATIDAE		1	1	0	0	0	0	0	0	0	0	0	0	0	0	0	1	1	0
シロテナガザル <i>Hylobates lar</i> Lar Gibbon	EN I ●	1	1	0	0	0	0	0	0	0	0	0	0	0	0	0	1	1	0
齧歯目 RODENTIA		20	13	2	0	0	4	1	2	0	10	3	2	2	2	0	9	10	4
ネズミ科 MURIDAE		20	13	2	0	0	4	0	0	0	10	3	2	2	2	0	8	8	4
アカネズミ <i>Apodemus speciosus</i> Large Japanese Field Mouse	LC	1	2	0	0	0	0	0	0	0	0	1	0	0	0	0	1	1	0
カヤネズミ <i>Micromys minutus</i> Harvest Mouse	LC	19	11	2	0	0	4	0	0	0	10	2	2	2	2	0	7	7	4
テンジクネズミ科 CAVIIDAE		0	0	0	0	0	0	1	2	0	0	0	0	0	0	0	1	2	0
カピバラ <i>Hydrochoerus hydrochaeris</i> Capybara	LC	0	0	0	0	0	0	1	2	0	0	0	0	0	0	0	1	2	0
奇蹄目 PERISSODACTYLA		3	6	0	1	0	0	0	0	0	1	1	0	0	0	0	3	5	0
ウマ科 EQUIDAE		0	3	0	0	0	0	0	0	0	0	0	0	0	0	0	0	3	0
ウマ(家畜) <i>Equus caballus domesticus</i> Domestic horse		0	3	0	0	0	0	0	0	0	0	0	0	0	0	0	0	3	0
・ポニー <i>Equus caballus</i> Pony		0	3	0	0	0	0	0	0	0	0	0	0	0	0	0	0	3	0

金沢動物園 飼育動物一覧

和名 Japanese Name 学名 Scientific Name 英名 English Name	保護状況 Conservation status	前年度 Status 03/31/17			繁殖 Births Hatches			入園 Other Acquisition			死亡 Deaths			出園 Other Disposition			現飼育数 Status 03/31/18			
		♂	♀	?	♂	♀	?	♂	♀	?	♂	♀	?	♂	♀	?	♂	♀	?	
バク科		1	1	0	0	0	0	0	0	0	0	1	0	0	0	0	0	1	0	0
TAPIRIDAE																				
ベアードバク <i>Tapirus bairdii</i> Baird's Tapir	EN I ○	1	0	0	0	0	0	0	0	0	0	0	0	0	0	0	0	1	0	0
ブラジルバク <i>Tapirus terrestris</i> South American Tapir	VU II ★ ^Y	0	1	0	0	0	0	0	0	0	0	1	0	0	0	0	0	0	0	0
サイ科		2	2	0	1	0	0	0	0	0	1	0	0	0	0	0	2	2	0	
RHINOCEROTIDAE																				
ヒガシクロサイ <i>Diceros bicornis michaeli</i> Eastern Black Rhinoceros	CR I ○ ●	1	1	0	1	0	0	0	0	0	1	0	0	0	0	0	1	1	0	
インドサイ <i>Rhinoceros unicornis</i> Indian Rhinoceros	VU I ○ ★ ^K	1	1	0	0	0	0	0	0	0	0	0	0	0	0	0	1	1	0	
鯨偶蹄目		21	28	0	1	4	0	1	2	0	2	2	0	1	0	0	20	32	0	
CETARTIODACTYLA																				
イノシシ科		1	1	0	0	0	0	0	2	0	0	0	0	0	0	0	1	3	0	
SUIDAE																				
イノシシ <i>Sus scrofa</i>		1	1	0	0	0	0	0	2	0	0	0	0	0	0	0	1	3	0	
・ニホンイノシシ <i>Sus scrofa leucomystax</i> Japanese Wild Boar		1	0	0	0	0	0	0	0	0	0	0	0	0	0	0	1	0	0	
・ブタ(家畜) <i>Sus scrofa domesticus</i> Miniature pig		0	1	0	0	0	0	0	2	0	0	0	0	0	0	0	0	3	0	
シカ科		0	2	0	0	0	0	0	0	0	0	0	0	0	0	0	0	2	0	
CERVIDAE																				
ホンシュウジカ <i>Cervus nippon centralis</i> Sika Deer	LC	0	2	0	0	0	0	0	0	0	0	0	0	0	0	0	0	2	0	
ブロングホーン科		1	0	0	0	0	0	0	0	0	1	0	0	0	0	0	0	0	0	
ANTILOCAPRIDAE																				
ブロングホーン <i>Antilocapra americana</i> Pronghorn	LC	1	0	0	0	0	0	0	0	0	1	0	0	0	0	0	0	0	0	
キリン科		2	2	0	0	0	0	1	0	0	0	0	0	1	0	0	2	2	0	
GIRAFFIDAE																				
キリン <i>Giraffa camelopardalis</i> Giraffe	VU	1	2	0	0	0	0	1	0	0	0	0	0	1	0	0	1	2	0	
オカピ <i>Okapia johnstoni</i> Okapi	EN ○	1	0	0	0	0	0	0	0	0	0	0	0	0	0	0	1	0	0	

金沢動物園 飼育動物一覧

和名 Japanese Name 学名 Scientific Name 英名 English Name	保護状況 Conservation status	前年度 Status 03/31/17			繁殖 Births Hatches			入園 Other Acquisition			死亡 Deaths			出園 Other Disposition			現飼育数 Status 03/31/18		
		♂	♀	?	♂	♀	?	♂	♀	?	♂	♀	?	♂	♀	?	♂	♀	?
ウシ科		17	23	0	1	4	0	0	0	0	1	2	0	0	0	0	17	25	0
BOVIDAE																			
ガウル <i>Bos frontalis</i> Gaur	VU I ○	0	1	0	0	0	0	0	0	0	0	0	0	0	0	0	0	1	0
ヤギ(家畜) <i>Capra hircus</i> Domestic goat		0	4	0	0	0	0	0	0	0	0	1	0	0	0	0	0	3	0
ニホンカモシカ <i>Capricornis crispus</i> Japanese Serow	LC 特 ○ ●	1	3	0	0	0	0	0	0	0	0	0	0	0	0	0	1	3	0
シロイワヤギ <i>Oreamnos americanus</i> Mountain Goat	LC	0	1	0	0	0	0	0	0	0	0	0	0	0	0	0	0	1	0
ヒツジ(家畜) <i>Ovis aries</i> Domestic sheep		0	4	0	0	0	0	0	0	0	0	0	0	0	0	0	0	4	0
オオツノヒツジ <i>Ovis canadensis</i> Bighorn Sheep	LC	5	5	0	1	1	0	0	0	0	0	0	0	0	0	0	6	6	0
スーチョワンバーラル <i>Pseudois nayaur szechuanensis</i> Chinese Bharal	LC	7	3	0	0	2	0	0	0	0	1	1	0	0	0	0	6	4	0
アラビアオリックス <i>Oryx leucoryx</i> Arabian Oryx	VU I ○ ★ ^k	4	2	0	0	1	0	0	0	0	0	0	0	0	0	0	4	3	0

金沢動物園 飼育動物一覧

(イ) 鳥綱 AVES

和名 Japanese Name 学名 Scientific Name 英名 English Name	保護状況 Conservation status	前年度 Status 03/31/17			繁殖 Births Hatches			入園 Other Acquisition			死亡 Deaths			出園 Other Disposition			現飼育数 Status 03/31/18		
		♂	♀	?	♂	♀	?	♂	♀	?	♂	♀	?	♂	♀	?	♂	♀	?
キジ目 GALLIFORMES		3	2	0	0	0	0	0	1	0	1	0	0	0	0	0	2	3	0
キジ科 PHASIANIDAE		3	2	0	0	0	0	0	1	0	1	0	0	0	0	0	2	3	0
カンムリセイラン <i>Rheinardia ocellata ocellata</i> Crested Argus	NT I	1	1	0	0	0	0	0	0	0	0	0	0	0	0	0	1	1	0
ニワトリ(家禽) <i>Gallus gallus var. domesticus</i> Domestic fowl		1	0	0	0	0	0	0	1	0	1	0	0	0	0	0	0	1	0
スバルバルライチョウ <i>Lagopus muta hyperborea</i> Svalbard Ptarmigan	LC ●	1	1	0	0	0	0	0	0	0	0	0	0	0	0	0	1	1	0
ペリカン目 PELECANIFORMES		3	2	0	0	0	0	0	0	0	0	0	0	0	0	0	3	2	0
ペリカン科 PELECANIDAE		0	2	0	0	0	0	0	0	0	0	0	0	0	0	0	0	2	0
モモイロペリカン <i>Pelecanus onocrotalus</i> Great White Pelican	LC	0	2	0	0	0	0	0	0	0	0	0	0	0	0	0	0	2	0
サギ科 ARDIIDAE		3	0	0	0	0	0	0	0	0	0	0	0	0	0	0	3	0	0
ミゾゴイ <i>Gorsachius goesagi</i> Japanese Night Heron	EN ★ ^K	3	0	0	0	0	0	0	0	0	0	0	0	0	0	0	3	0	0
ハヤブサ目 FALCONIFORMES		2	2	0	0	0	0	0	0	0	2	1	0	0	0	0	0	1	0
ハヤブサ科 FALCONIDAE		2	2	0	0	0	0	0	0	0	2	1	0	0	0	0	0	1	0
チョウゲンボウ <i>Falco tinnunculus</i> Common Kestrel	LC	2	2	0	0	0	0	0	0	0	2	1	0	0	0	0	0	1	0
ツル目 GRUIFORMES		1	0	0	0	0	0	0	0	0	0	0	0	0	0	0	1	0	0
ツル科 GRUIDAE		1	0	0	0	0	0	0	0	0	0	0	0	0	0	0	1	0	0
タンチョウ <i>Grus japonensis</i> Red-crowned Crane	EN I 特 ○ ●	1	0	0	0	0	0	0	0	0	0	0	0	0	0	0	1	0	0
チドリ目 CHARADRIIFORMES		0	0	0	0	0	0	0	0	1	0	0	0	0	0	0	0	0	1
カモメ科 LARIDAE		0	0	0	0	0	0	0	0	1	0	0	0	0	0	0	0	0	1
ウミネコ <i>Larus crassirostris</i> Black-tailed Gull	LC	0	0	0	0	0	0	0	0	1	0	0	0	0	0	0	0	0	1
フクロウ目 STRIGIFORMES		0	2	0	0	0	0	0	0	0	0	0	0	0	0	0	0	2	0
フクロウ科 STRIGIDAE		0	2	0	0	0	0	0	0	0	0	0	0	0	0	0	0	2	0
フクロウ <i>Strix uralensis</i> Ural Owl	LC II	0	2	0	0	0	0	0	0	0	0	0	0	0	0	0	0	2	0

金沢動物園 飼育動物一覧

和名 Japanese Name 学名 Scientific Name 英名 English Name	保護状況 Conservation status	前年度 Status 03/31/17			繁殖 Births Hatches			入園 Other Acquisition			死亡 Deaths			出園 Other Disposition			現飼育数 Status 03/31/18		
		♂	♀	?	♂	♀	?	♂	♀	?	♂	♀	?	♂	♀	?	♂	♀	?
タカ目 ACCIPITRIFORMES		1	0	0	0	0	0	0	0	0	0	0	0	0	0	0	0	0	0
タカ科 Accipitridae		1	0	0	0	0	0	0	0	0	0	0	0	0	0	0	0	0	0
オオタカ <i>Accipiter gentilis</i> Northern Goshawk	LC II ●	1	0	0	0	0	0	0	0	0	0	0	0	0	0	0	0	0	0
ブッポウソウ目 CORACIIFORMES		6	1	0	0	0	2	0	0	0	0	0	1	0	0	0	6	1	1
カワセミ科 ALCEDINIDAE		6	1	0	0	0	2	0	0	0	0	0	1	0	0	0	6	1	1
アオバネワライカワセミ <i>Dacelo leachii leachii</i> Blue-winged Kookaburra	LC	6	1	0	0	0	2	0	0	0	0	0	1	0	0	0	6	1	1

金沢動物園 飼育動物一覧

(ウ) 爬虫綱 LEPTILIA

和名 Japanese Name 学名 Scientific Name 英名 English Name	保護状況 Conservation status	前年度 Status 03/31/17			繁殖 Births Hatches			入園 Other Acquisition			死亡 Deaths			出園 Other Disposition			現飼育数 Status 03/31/18		
		♂	♀	?	♂	♀	?	♂	♀	?	♂	♀	?	♂	♀	?	♂	♀	?
有鱗目 SQUAMATA		1	0	0	0	0	0	1	1	13	0	0	3	0	0	0	2	1	10
ヘビ亜目 OPHIDIA		1	0	0	0	0	0	0	1	12	0	0	3	0	0	0	1	1	9
ナミヘビ科 COLUBRIDAE		1	0	0	0	0	0	0	1	9	0	0	2	0	0	0	1	1	7
アオダイショウ <i>Elaphe climacophora</i> Japanese ratsnake		1	0	0	0	0	0	0	0	2	0	0	0	0	0	0	1	0	2
ジムグリ <i>Elaphe conspicillata</i> Red Japanese rat snake		0	0	0	0	0	0	0	1	6	0	0	2	0	0	0	0	1	4
シマヘビ <i>Elaphe quadrivirgata</i> Japanese four-lined snake		0	0	0	0	0	0	0	0	1	0	0	0	0	0	0	0	0	1
ユウダ科 NATRICIDAE		0	0	0	0	0	0	0	0	3	0	0	1	0	0	0	0	0	2
ヒバカリ <i>Amphiesma vibakari vibakari</i> Japanese Keelback		0	0	0	0	0	0	0	0	3	0	0	1	0	0	0	0	0	2
トカゲ亜目 LACERTILIA		0	0	0	0	0	0	1	0	1	0	0	0	0	0	0	1	0	1
トカゲ科 SCINCIDAE		0	0	0	0	0	0	1	0	1	0	0	0	0	0	0	1	0	1
ヒガシニホントカゲ <i>Plestiodon finitimus</i> Japanese five-lined skink		0	0	0	0	0	0	1	0	1	0	0	0	0	0	0	1	0	1

(エ) 両生綱 AMPHIBIA

和名 Japanese Name 学名 Scientific Name 英名 English Name	保護状況 Conservation status	前年度 Status 03/31/17			繁殖 Births Hatches			入園 Other Acquisition			死亡 Deaths			出園 Other Disposition			現飼育数 Status 03/31/18		
		♂	♀	?	♂	♀	?	♂	♀	?	♂	♀	?	♂	♀	?	♂	♀	?
無尾目 ANURA		0	0	0	0	0	0	2	1	2	0	0	0	0	0	0	2	1	2
アマガエル科 HYLIDAE		0	0	0	0	0	0	0	0	2	0	0	0	0	0	0	0	0	2
ニホンアマガエル <i>Hyla japonica</i> Japanese tree frog		0	0	0	0	0	0	0	0	2	0	0	0	0	0	0	0	0	2
アカガエル科 RANIDAE		0	0	0	0	0	0	2	1	0	0	0	0	0	0	0	2	1	0
ヤマアカガエル <i>Rana ornativentris</i> Montane brown frog		0	0	0	0	0	0	2	1	0	0	0	0	0	0	0	2	1	0
有尾目 URODELA		0	0	0	0	0	0	2	2	0	0	0	0	0	0	0	2	2	0
イモリ科 SALAMANDRIDAE		0	0	0	0	0	0	2	2	0	0	0	0	0	0	0	2	2	0
アカハライモリ <i>Cynops pyrrhogaster</i> Japanese fire belly newt		0	0	0	0	0	0	2	2	0	0	0	0	0	0	0	2	2	0

金沢動物園 飼育動物一覧

(オ) 魚 綱 PISCES

和名 Japanese Name 学名 Scientific Name 英名 English Name	保護状況 Conservation status	前年度 Status 03/31/17			繁殖 Births Hatches			入園 Other Acquisition			死亡 Deaths			出園 Other Disposition			現飼育数 Status 03/31/18		
		♂	♀	?	♂	♀	?	♂	♀	?	♂	♀	?	♂	♀	?	♂	♀	?
コイ目 CYPRINIFORMES		24	12	5	0	0	0	0	0	56	14	4	20	0	0	0	10	8	41
コイ科 CYPRINIDAE		24	12	0	0	0	0	0	0	11	14	4	0	0	0	0	10	8	11
ミヤコタナゴ※ <i>Tanakia tanago</i> Metropolitan bitterling	VU 天 ●	24	12	0	0	0	0	0	0	11	14	4	0	0	0	0	10	8	11
タノボリ科 BALITORIDAE		0	0	5	0	0	0	0	0	45	0	0	20	0	0	0	0	0	30
ホトケドジョウ <i>Lefua echigonia</i>	●	0	0	5	0	0	0	0	0	45	0	0	20	0	0	0	0	0	30
ダツ目 BELONIFORMES		0	0	20	0	0	0	0	0	35	0	0	18	0	0	0	0	0	37
メダカ科 ADRIANICHTHYIDAE		0	0	20	0	0	0	0	0	35	0	0	18	0	0	0	0	0	37
ミナミメダカ(横浜産) <i>Oryzias latipes</i> Japanese rice fish		0	0	20	0	0	0	0	0	35	0	0	18	0	0	0	0	0	37
スズキ目 PERCIFORMES		0	0	5	0	0	0	0	0	0	0	0	0	0	0	0	0	0	5
ハゼ科 GOBIIDAE		0	0	5	0	0	0	0	0	0	0	0	0	0	0	0	0	0	5
ヨシノボリ.sp <i>Rhinogobius sp. Indet</i> Amur goby		0	0	5	0	0	0	0	0	0	0	0	0	0	0	0	0	0	5

※:「横浜市ミヤコタナゴ保護育成検討会」事業対象種

※ 保護状況記号の説明 Explanation of conservation status

IUCN(国際自然保護連合) レッドリスト2017年版

CR: 絶滅危惧IA類(近絶滅種) Critically endangered

EN: 絶滅危惧IB類(絶滅危惧種) Endangered

VU: 絶滅危惧II類(危急種) Vulnerable

NT: 準絶滅危惧(近危急種) Near Threatened

LC: 軽度懸念(低危険種) Least Concern

CITES(ワシントン条約)の附属書に該当する種 Listed on appendix of CITES

I: 附属書I Appendix I of CITES

II: 附属書II Appendix II of CITES

特: 特別天然記念物 Special natural monument of Japan

天: 天然記念物 Natural monument of Japan

○: 国際血統登録種 Species of international studbook

●: 国内血統登録種 Species of internal studbook

★^K: 金沢動物園が国内血統登録を担当している種

★^P: 繁殖センターが国内血統登録を担当している種

繁殖センター飼育動物一覧

エ 繁殖センター-Preservation and Research Center
(ア) 哺乳綱 MAMMALIA

和名 Japanese Name 学名 Scientific Name 英名 English Name	保護状況 Conservation status	前年度 Status 03/31/17			繁殖 Births Hatches			入園 Other Acquisition			死亡 Deaths			出園 Other Disposition			現飼育数 Status 03/31/18		
		♂	♀	?	♂	♀	?	♂	♀	?	♂	♀	?	♂	♀	?	♂	♀	?
		♂	♀	?	♂	♀	?	♂	♀	?	♂	♀	?	♂	♀	?	♂	♀	?
奇蹄目 PERISSODACTYLA		3	3	0	0	0	0	1	0	0	0	0	0	0	1	0	4	2	0
バク科 TAPIRIDAE		3	3	0	0	0	0	1	0	0	0	0	0	0	1	0	4	2	0
ベアトバク <i>Tapirus bairdii</i> Baird's Tapir	EN I ○ ●	1	0	0	0	0	0	0	0	0	0	0	0	0	0	0	1	0	0
マレーバク <i>Tapirus indicus</i> Malayan Tapir	EN I ○ ★ ^Y	2	3	0	0	0	0	1	0	0	0	0	0	0	1	0	3	2	0

(イ) 鳥綱 AVES

和名 Japanese Name 学名 Scientific Name 英名 English Name	保護状況 Conservation status	前年度 Status 03/31/17			繁殖 Births Hatches			入園 Other Acquisition			死亡 Deaths			出園 Other Disposition			現飼育数 Status 03/31/18		
		♂	♀	?	♂	♀	?	♂	♀	?	♂	♀	?	♂	♀	?	♂	♀	?
		♂	♀	?	♂	♀	?	♂	♀	?	♂	♀	?	♂	♀	?	♂	♀	?
キジ目 GALLIFORMES		9	7	0	2	1	7	2	0	0	0	1	7	1	0	0	12	7	0
キジ科 PHASIANIDAE		9	7	0	2	1	7	2	0	0	0	1	7	1	0	0	12	7	0
スバルバルライチョウ <i>Lagopus muta hyperborea</i> Svalbard Ptarmigan	LC ●	5	3	0	2	1	7	2	0	0	0	0	7	1	0	0	8	4	0
ベトナムキジ <i>Lophura hatinhensis</i> Vietnamese Pheasant	EN ●	2	2	0	0	0	0	0	0	0	0	1	0	0	0	0	2	1	0
コンゴクジャク <i>Afropavo congensis</i> Congo Peacock	VU ○	2	2	0	0	0	0	0	0	0	0	0	0	0	0	0	2	2	0
ペリカン目 PELECANIFORMES		16	14	0	5	1	2	0	0	0	1	0	2	0	0	0	20	15	0
トキ科 THRESKIORNITHIDAE		11	13	0	3	0	2	0	0	0	1	0	2	0	0	0	13	13	0
ホオアカトキ <i>Geronticus eremita</i> Northern Bald Ibis	CR I ★ ^P	11	13	0	3	0	2	0	0	0	1	0	2	0	0	0	13	13	0
サギ科 ARDEIDAE		5	1	0	2	1	0	0	0	0	0	0	0	0	0	0	7	2	0
ミゾゴイ <i>Gorsachius goisagi</i> Japanese Night Heron	EN ★ ^K	5	1	0	2	1	0	0	0	0	0	0	0	0	0	0	7	2	0
ジャノメドリ目 EURYPYGIFORMES		8	7	0	0	0	0	0	0	0	0	1	0	0	0	0	8	6	0
カゲー科 RHYNOCHETIDAE		8	7	0	0	0	0	0	0	0	0	1	0	0	0	0	8	6	0
カゲー <i>Rhynochetos jubatus</i> Kagu	EN I	8	7	0	0	0	0	0	0	0	0	1	0	0	0	0	8	6	0
ハト目 COLUMBIFORMES		5	3	0	0	0	0	0	0	0	0	0	0	0	0	0	5	3	0
ハト科 COLUMBIDAE		5	3	0	0	0	0	0	0	0	0	0	0	0	0	0	5	3	0
オオミカドバト <i>Ducula goliath</i> Goliath Imperial Pigeon	NT	5	3	0	0	0	0	0	0	0	0	0	0	0	0	0	5	3	0
スズメ目 PASSERIFORMES		40	45	0	5	7	32	0	0	0	3	4	32	2	2	0	40	46	0
ムクドリ科 STURNIDAE		40	45	0	5	7	32	0	0	0	3	4	32	2	2	0	40	46	0
カンムリシロムク※ <i>Leucopsar rothschildi</i> Bali myna	CR I ★ ^P	40	45	0	5	7	32	0	0	0	3	4	32	2	2	0	40	46	0

※:[横浜市カンムリシロムク野生保護事業]対象種

繁殖センター飼育動物一覧

(ウ)両性綱 AMPHIBIA

和名 Japanese Name 学名 Scientific Name 英名 English Name	保護状況 Conservation status	前年度 Status 03/31/17			繁殖 Births Hatches			入園 Other Acquisition			死亡 Deaths			出園 Other Disposition			現飼育数 Status 03/31/18		
		♂	♀	?	♂	♀	?	♂	♀	?	♂	♀	?	♂	♀	?	♂	♀	?
カエル目		0	0	60	0	0	0	0	0	78	0	0	12	0	0	0	0	0	126
ANURA																			
アカガエル科		0	0	60	0	0	0	0	0	78	0	0	12	0	0	0	0	0	126
RANIDAE																			
ニホンアカガエル		0	0	50	0	0	0	0	0	56	0	0	10	0	0	0	0	0	96
<i>Rana japonica</i>																			
Japanese Brown Frog																			
ツチガエル		0	0	8	0	0	0	0	0	22	0	0	2	0	0	0	0	0	28
<i>Glandirana rugose</i>																			
Wrinkled Frog																			
サドガエル		0	0	2	0	0	0	0	0	0	0	0	0	0	0	0	0	0	2
<i>Glandirana susurra</i>																			
Sado Frog																			

- ※ 保護状況記号の説明 Explanation of conservation status
 IUCN(国際自然保護連合) レッドリスト2017年版
 CR: 絶滅危惧IA類(近絶滅種) Critically endangered
 EN: 絶滅危惧IB類(絶滅危惧種) Endangered
 VU: 絶滅危惧II類(危急種) Vulnerable
 NT: 準絶滅危惧(近危急種) Near Threatened
 LC: 軽度懸念(低危険種) Least Concern
 CITES(ワシントン条約)の附属書に該当する種 Listed on appendix of CITES
 I: 附属書I Appendix I of CITES
 II: 附属書II Appendix II of CITES
 特: 特別天然記念物 Special natural monument of Japan
 天: 天然記念物 Natural monument of Japan
 ○: 国際血統登録種 Species of international studbook
 ●: 国内血統登録種 Species of internal studbook
 ★^P: 繁殖センターが国内血統登録を担当している種
 ★^Y: よこはま動物園が国内血統登録を担当している種
 ★^K: 金沢動物園が国内血統登録を担当している種

(3) 繁殖表彰動物一覧表 List of honored breeding animals

繁殖表彰動物とは：日本動物園水族館協会加盟園館の中で、飼育動物が初めて自然に繁殖したもの、人工繁殖（人工哺育含む）したもの、人工授精で繁殖した動物。
ただし、繁殖動物は繁殖後6か月以上生存しなければならない。

ア よこはま動物園 Yokohama Zoological Gardens

	繁殖年月日	動物名	区分
1	平成11年（1999年） 4月28日～6月30日	オジロコサンケイ（ベトナムキジ）	（人工）
2	平成12年（2000年） 11月21日	オカピ	（自然）
3	平成13年（2001年） 2月 4日	メガネグマ	（自然）
4	平成13年（2001年） 5月10日	カンムリセイラン	（自然）
5	平成13年（2001年） 6月 8日	オジロコサンケイ（ベトナムキジ）	（自然）
6	平成13年（2001年） 6月19日	カンムリシギダチョウ	（自然）
7	平成14年（2002年） 1月 5日	ボウシテナガザル	（人工）
※8	平成16年（2004年） 3月19日	コンゴクジャク	（自然）
9	平成17年（2005年） 5月20日	ドール	（人工）
10	平成17年（2005年） 7月28日	ボウシテナガザル	（人工授精）
※11	平成17年（2005年） 7月11日	オオミカドバト	（自然）
12	平成18年（2006年） 4月18日	アカカワイノシシ	（自然）
13	平成18年（2006年） 4月18日	ソマリコノハカメレオン	（自然）
14	平成18年（2006年） 3月19日	ベルセオレガメ	（人工）
15	平成19年（2007年） 4月 5日	カンムリセイラン	（人工）
※16	平成21年（2009年） 5月12日	オオミカドバト	（人工）
17	平成25年（2013年） 7月20日	ヨーロッパオオライチョウ	（人工）
18	平成25年（2013年） 12月27日	アカアシドゥクラングール	（自然）
※19	平成27年（2015年） 6月20日	ミゾゴイ	（自然）
20	平成28年（2016年） 8月 2日	ユーラシアカワウソ	（人工）

※は横浜市繁殖センター分

イ 野毛山動物園 Nogeyama Zoological Gardens

	繁殖年月日	動物名	区分
1	昭和27年（1952年） 3月25日	ヒョウ	（自然）
2	昭和28年（1953年） 11月11日	ブラックバック	（自然）
3	昭和29年（1954年） 4月16日	ヒトコブラクダ	（自然）
4	昭和30年（1955年） 4月 1日	アカカンガルー	（自然）
5	昭和31年（1956年） 7月16日	オシドリ	（自然）
6	昭和37年（1962年） 9月 2日	ハクビシン	（自然）
7	昭和40年（1965年） 1月 6日	ナマケグマ	（自然）
8	昭和44年（1969年） 5月12日	ロバ	（人工）
9	昭和44年（1969年） 5月28日	ワオキツネザル	（自然）
10	昭和44年（1969年） 6月29日	ミミナガヤギ	（自然）
11	昭和45年（1970年） 7月13日	オオガラゴ	（自然）
12	昭和46年（1971年） 1月 8日	ナマケグマ	（人工）
13	昭和46年（1971年） 3月27日	ダスキールトン	（自然）
14	昭和46年（1971年） 4月 4日	ミミナガヤギ	（人工）
15	昭和47年（1972年） 5月26日	コンドル	（自然）
16	昭和47年（1972年） 7月 7日	グアナコ	（自然）
17	昭和49年（1974年） 1月31日	カラカル	（人工）
18	昭和49年（1974年） 6月21日	キンミノバト	（自然）
19	昭和49年（1974年） 7月14日	ボウシテナガザル	（自然）
20	昭和50年（1975年） 5月25日	メキシコガモ	（人工）
21	昭和50年（1975年） 5月24日	ハワイガモ	（人工）
22	昭和50年（1975年） 6月13日	〃	（自然）
23	昭和51年（1976年） 6月 1日	ビルマカラヤマドリ	（人工）
24	昭和51年（1976年） 8月14日	カンムリシャコ	（人工）
25	昭和52年（1977年） 5月 2日	シベリアオオヤマネコ	（人工）
26	昭和52年（1977年） 6月 9日	レイサンガモ	（自然）
27	昭和52年（1977年） 7月24日	〃	（人工）
28	昭和52年（1977年） 5月27日	ウチワキジ	（人工）

	繁殖年月日	動物名	区分
29	昭和55年(1980年) 3月12日	ワオキツネザル	(人工)
30	昭和53年(1978年) 6月 7日	アフリカオットセイ	(自然)
31	昭和55年(1980年) 10月10日	ハシグロリュウキュウガモ	(人工)
32	昭和55年(1980年) 5月11日	シベリアオオヤマネコ	(自然)
33	昭和55年(1980年) 6月 7日	コンドル	(人工)
34	昭和56年(1981年) 3月24日	ドール	(自然)
35	昭和56年(1981年) 4月15日	エリマキキツネザル	(自然)
36	昭和56年(1981年) 6月 3日～8月18日	カンムリシギダチョウ	(人工)
37	昭和56年(1981年) 6月28日～29日	チャムネシャクケイ	(人工)
38	昭和56年(1981年) 9月13日～20日	リュウキュウガモ	(人工)
39	昭和57年(1982年) 1月28日、30日	ワシミミズク	(人工)
40	昭和58年(1983年) 4月10日	ウンピョウ	(自然)
41	昭和60年(1985年) 2月16日	オオアライクイ	(自然)
42	昭和60年(1985年) 5月29日	グレビーシマウマ	(人工)
43	昭和60年(1985年) 6月28日	カニクイアライグマ	(自然)
44	昭和63年(1988年) 5月20日	ケリ	(自然)
45	昭和63年(1988年) 6月10日	カンムリサケビドリ	(自然)
46	平成元年(1989年) 6月 8日	ハクオウチョウ	(自然)
47	平成2年(1990年) 2月 8日	カグー	(人工)
48	平成2年(1990年) 3月24日	〃	(自然)
49	平成4年(1992年) 11月 3日	エジプトリクガメ	(自然)
50	平成9年(1997年) 1月 2日	エミスムツアシガメ	(人工)
51	平成13年(2001年) 4月24日	インドセタカガメ	(自然)
52	平成13年(2001年) 6月 6日	エジプトリクガメ	(人工)
53	平成19年(2006年) 9月 3日	インドセタカガメ	(人工)
54	平成20年(2008年) 7月 9日	ブロンズトキ	(人工)
55	平成21年(2009年) 8月 5日	ハミルトンガメ	(人工)
56	平成21年(2009年) 4月 8日	ハウシャガメ	(人工)
57	平成23年(2011年) 8月22日	ジムグリ	(人工)
58	平成26年(2014年) 4月10日	キバラクモノスガメ	(人工)
59	平成28年(2016年) 2月28日	ヘサキリクガメ	(人工)

ウ 金沢動物園 Kanazawa Zoological Gardens

	繁殖年月日	動物名	区分
※※1	昭和58年(1983年) 6月21日	シロイワヤギ	(自然)
※※2	昭和58年(1983年) 7月29日	カンスーアカシカ	(自然)
※※3	昭和59年(1984年) 5月22日	オオツノヒツジ	(自然)
※※4	昭和62年(1987年) 4月 2日	ガウル	(自然)
※※5	昭和62年(1987年) 5月12日	ダーウィンレア	(人工)
※※6	昭和62年(1987年) 11月18日	エレガントワラビー	(自然)
7	平成2年(1990年) 1月30日	アラビアオリックス	(自然)
8	平成2年(1990年) 8月 6日	ソマリノロバ	(自然)
9	平成4年(1992年) 5月 6日	ブロングホーン	(自然)
10	平成5年(1993年) 8月31日～9月2日	アオバネワライカワセミ	(人工)
11	平成6年(1994年) 5月30日	ブロングホーン	(人工)
12	平成7年(1995年) 6月21日	ベアードバク	(自然)
13	平成11年(1999年) 6月29日	アオバネワライカワセミ	(自然)
14	平成23年(2011年) 4月25日	ヒガシクロサイ	(人工)

※※は野毛山動物園分園 金沢自然公園動物区(現・金沢動物園)

(4) 平成29年度主な繁殖動物 Major Breeding in 2017 FY

(家畜及び家禽を除いた種)

成育数とは、平成30年3月31日現在、生存している個体数を表す。

ア よこはま動物園 Yokohama Zoological Gardens (繁殖点数:15種45点)

和名 Japanese Name 学名 Scientific Name 英名 English Name	繁殖点数 No. of babies			成育数 No. of grown-up			繁殖区分 Type of breeding	妊娠及び 孵化日数 Gestation/Incubation Period
	♂	♀	不明	♂	♀	不明		
アカカンガルー <i>Macropus rufus</i> Red Kangaroo	1	1	0	1	1	0	自然	33日
アビシニアコロブス <i>Colobus guereza</i> Mantled Guereza	2	0	0	2	0	0	人工・自然	160日
アカアシドゥクラングール <i>Pygathrix nemaeus</i> Red-shanked Douc Langur	2	0	0	2	0	0	自然	197日(推定)、200日(推定)
フランソワルトン <i>Trachypithecus francoisi</i> Francois's Langur	1	0	0	1	0	0	自然	234日
チンパンジー <i>Pan troglodytes verus</i> Masked chimpanzee	0	1	0	0	1	0	自然	230日
トウホクノウサギ <i>Lepus brachyurus angustidens</i> Japanese hare	1	2	0	1	2	0	自然	43日
ミーアキャット <i>Suricata suricatta</i> Meerkat	0	3	5	0	1	4	自然	77日
ユーラシアカワウソ <i>Lutra lutra chinensis</i> Eurasian otter	0	1	0	0	1	0	人工	60日
ケープハイラックス <i>Procavia Capensis</i> Cape Hyrax	6	1	0	6	1	0	自然	210~240日
ベニジュケイ <i>Tragopan temminckii</i> Temminck's Tragopan	2	2	1	2	2	0	人工	28日
カンムリセイラン <i>Rheinardia ocellata ocellata</i> Crested Argus	0	0	1	0	0	1	人工	24~27日
オシドリ <i>Aix galericulata</i> Mandarin Duck	2	1	1	2	1	0	人工	23~26日
フンボルトペンギン <i>Spheniscus humboldti</i> Humboldt Penguin	0	1	2	0	0	2	人工	41~43日
セグロカモメ <i>Larus argentatus</i> Herring Gull	1	0	0	1	0	0	人工	26~27日
オウギバト <i>Goura victoria</i> Victoria crowned pigeon	0	0	3	0	0	0	人工	30日
	0	1	0	0	1	0	自然	30日

イ 野毛山動物園 NogeYama Zoological Gardens (繁殖点数:8種21点 ミヤコタナゴを除く)

和名 Japanese Name 学名 Scientific Name 英名 English Name	繁殖点数 No. of babies			成育数 No. of grown-up			繁殖区分 Type of breeding	妊娠及び 孵化日数 Gestation/Incubation Period
	♂	♀	不明	♂	♀	不明		
アカエリマキツネザル <i>Varecia rubra</i> Red Ruffed Lemur	1	0	1	1	0	0	自然	不明
フサオマキザル <i>Cebus apella</i> Brown capuchin	2	0	0	1	0	1	自然	不明
クロツラヘラサギ <i>Platalea minor</i> Black-faced Spoonbill	3	2	5	2	2	0	自然	26日
ルリゴシボタンインコ <i>Agapornis fischeri</i> Fischer's Lovebird	1	0	0	1	0	0	自然	23日
インドホシガメ <i>Pyxis arachnoides arachnoides</i> Spider tortoise	0	0	1	0	0	1	人工	105日
ヘサキリクガメ <i>Astrochelys yniphora</i> Angonoka tortoise	1	0	1	0	0	1	人工	226日
キバラクモノスガメ <i>Pyxis arachnoides arachnoides</i> Spider tortoise	0	0	2	0	0	2	人工	284日、301日
ハミルトンカメ <i>Geoclemys hamiltonii</i> Spotted pond turtle	0	0	1	0	0	1	自然	52日

ウ 金沢動物園 Kanazawa Zoological Gardens (繁殖点数:5種16点)

和名 Japanese Name 学名 Scientific Name 英名 English Name	繁殖点数 No. of babies			成育数 No. of grown-up			繁殖区分 Type of breeding	妊娠及び 孵化日数 Gestation/Incubation Period
	♂	♀	不明	♂	♀	不明		
オオカンガルー <i>Macropus giganteus</i> Eastern Grey Kangaroo	1	8	0	0	8	0	自然	不明
オオツノヒツジ <i>Ovis canadensis</i> Bighorn sheep	1	1	0	1	1	0	自然	171日、176日
スーチョワンバーラル <i>Pseudois nayaur szechuanensis</i> Chinese Bharal	0	2	0	0	2	0	自然	165日、166日
アラビアオリックス <i>Oryx leucoryx</i> Arabian Oryx	0	1	0	0	1	0	自然	264日
アオバネワライカワセミ <i>Dacelo leachii leachii</i> Blue-winged Kookarurra	0	0	2	0	0	1	自然	27日

エ 繁殖センター Preservation and Research Center (繁殖点数:4種62点)

和名 Japanese Name 学名 Scientific Name 英名 English Name	繁殖点数 No. of babies			成育数 No. of grown-up			繁殖区分 Type of breeding	妊娠及び 孵化日数 Gestation/Incubation Period
	♂	♀	不明	♂	♀	不明		
スバルバルライチョウ <i>Lagopus muta hyperborea</i> Svalbard ptarmigan	2	1	7	2	1	0	人工	23日
ミンゴイ <i>Gorsachius goisagi</i> Japanese Night Heron	2	1	0	2	1	0	自然	31日
ホオアカトキ <i>Geronticus eremita</i> Waidrapp	3	0	2	2	0	0	自然	28日
カムリシロムク <i>Leucopsar rothschildi</i> Bali myna	5	7	32	4	7	0	自然	14日

*その他の繁殖動物種及び点数については飼育一覧表を参照。

(5) 長年飼育動物

※ 基準 哺乳類……飼育年数20年以上 鳥類……飼育年数15年以上(他園での飼育年数を含んだ年数)

爬虫類……飼育年数20年以上

但しこれに満たないものでも日動水協の記録を参考にして考慮

ア よこはま動物園

種 名	性 別	個体No.	年 齢	飼育年数	備 考
ボウシテナガザル	♀	7	50以上	50	H16. 3. 27栗林公園から入園
チンパンジー	♀	3	41(推定)	38	H21. 3. 17CSU(現:熊本サンクチュアリ)から入園 (野生由来)
チンパンジー	♀	4	39(推定)	35	H21. 3. 17CSU(現:熊本サンクチュアリ)から入園 (野生由来)
ハイロウリーモンキー	♂	1	39	39	H10. 1. 7日本モンキーセンターから入園 S53. 6. 14出生
チンパンジー	♂	1	32	32	H21. 3. 17CSU(現:熊本サンクチュアリ)から入園 S59. 9. 9出生
ニシムラサキエボシドリ	♀	1	32	32	H15. 4. 14野毛山から入園 S61. 3. 21(±20日) 孵化
フンボルトペンギン	♀	19	31	31	H11. 4. 27江戸川区自然動物園から入園 S62. 4. 15孵化
チンパンジー	♂	2	30	30	H21. 3. 17CSU(現:熊本サンクチュアリ)から入園 S62. 9. 18出生
チンパンジー	♀	5	29	29	H21. 3. 17CSU(現:熊本サンクチュアリ)から入園 S63. 11. 23出生
ニホンザル	♀	9	28(推定)	28	H10. 10. 26日立市かみね動物園から入園 H2. 1. 1出生
ニホンザル	♀	10	28(推定)	28	H10. 10. 26日立市かみね動物園から入園 H2. 1. 1出生
シシオザル	♀	4	28	28	H11. 2. 18サンディエゴ動物園から入園 H1. 5. 16出生
フンボルトペンギン	♀	12	28	28	H11. 3. 6マリニピア日本海から入園 H1. 4. 5孵化
チンパンジー	♀	6	27	27	H21. 3. 17CSU(現:熊本サンクチュアリ)から入園 H2. 8. 29出生
チンパンジー	♀	7	27	27	H21. 3. 17CSU(現:熊本サンクチュアリ)から入園 H3. 3. 18出生
インドゾウ	♂	1	27	26	H11. 3. 13インドムンバイ市から入園 H2. 7月生 (推定) H3. 7. 17保護
シシオザル	♀	5	27	27	H11. 2. 18サンディエゴ動物園から入園 H2. 12. 25出生
ニホンザル	♂	1	26(推定)	26	H10. 10. 26日立市かみね動物園から入園 H4. 1. 1出生
ニホンザル	♂	4	26(推定)	26	H10. 10. 26日立市かみね動物園から入園 H4. 1. 1出生
ニホンザル	♀	8	26(推定)	26	H10. 10. 26日立市かみね動物園から入園 H4. 1. 1出生
ニホンザル	♀	11	26(推定)	26	H10. 10. 26日立市かみね動物園から入園 H4. 1. 1出生
ニホンザル	♀	14	26(推定)	26	H10. 10. 26日立市かみね動物園から入園 H4. 1. 1出生
シシオザル	♀	8	26	26	H18. 12. 13浜松市動物園から入園 H3. 6. 7出生
フンボルトペンギン	♀	2	26	26	H10. 9. 22東京都葛西臨海水族園から入園 H 3. 12. 29孵化
フンボルトペンギン	♂	11	26	26	H11. 3. 6マリニピア日本海から入園 H4. 3. 17 孵化
フンボルトペンギン	♀	15	26	26	H11. 4. 1青森県浅虫水族館から入園 H3. 11. 16孵化
ホッキョクグマ	♂	3	25(推定)以上	25(推定)以上	H4. 10. 16 野生保護。H11. 12. 25モスクワ動物 園から入園
ニホンザル	♂	5	25(推定)	25	H10. 10. 26日立市かみね動物園から入園 H5. 1. 1出生
フンボルトペンギン	♂	16	25	25	H11. 4. 1青森県浅虫水族館から入園 H4. 3. 21 孵化
フンボルトペンギン	♀	3	25	25	H10. 9. 22東京都葛西臨海水族園から入園 H 4. 12. 4孵化

種 名	性 別	個体No.	年 齢	飼育年数	備 考
チベットモンキー	♀	6	24	24	H12. 3. 10日本モンキーセンターから入園 H6. 4. 25出生
シシオザル	♂	3	24	24	H11. 1. 26野毛山から入園 H6. 1. 16出生
ニホンツキノワグマ	♀	1	24	24	H10. 12. 7カドリー・ドミニオンから入園 H6. 1. 21出生
モウコノロバ	♂	1	24	24	H15. 5. 12野毛山から入園 H5. 5. 7出生
メガネグマ	♂	3	23	22	H8. 1. 30ベルリン平和動物公園から野毛山動物園へ来園 H. 11. 2. 8野毛山から移管受 H.7. 1. 30出生
ニホンザル	♀	16	23(推定)	23	H10. 10. 26日立市かみね動物園から入園 H7. 1. 1出生
ニホンザル	♀	17	23(推定)	23	H10. 10. 26日立市かみね動物園から入園 H7. 1. 1出生
オオワシ	♀	1	23	23	H10. 5. 11札幌市円山動物園から入園 H7. 3. 5孵化
オオワシ	♂	2	23	22	H11. 4. 21釧路動物園から入園 H7. 5. 27保護
マナヅル	♂	1	23	23	H10. 11. 16埼玉こども動物自然公園から入園 H6. 5. 14孵化
ニホンザル	♀	13	22(推定)	22	H10. 10. 26日立市かみね動物園から入園 H8. 1. 1出生
アカアシドクラングール	♂	1	22	22	H10. 8. 6ドゥクシット動物園(タイ)から入園 H7. 12. 22出生
アカアシドクラングール	♂	2	22	22	H10. 8. 6ドゥクシット動物園(タイ)から入園 H7. 11. 6出生
エミュー	♀	1	22	22	H9. 6. 12有竹鳥獣から入園 H8. 3. 28孵化
エミュー	♂	2	22	22	H9. 6. 12有竹鳥獣から入園 H8. 3. 28孵化
クロヅル	♀	4	22	22	H11. 2. 28南北貿易から入園 H7. 7. 6孵化
ニホンザル	♀	6	21(推定)	21	H10. 10. 26日立市かみね動物園から入園 H9. 1. 1出生
ニホンザル	♀	7	21(推定)	21	H10. 10. 26日立市かみね動物園から入園 H9. 1. 1出生
ミナミアフリカオットセイ	♀	1	21(推定)	20	H10. 7. 31吉川商会から購入 H9. 1. 1出生
コウノトリ	♂	4	21	21	H11. 3. 8南北貿易から入園 H8. 5. 23孵化
ウミネコ	♂	2	21	19	H11. 1. 13上海動物園から入園
ウミネコ	♀	4	21	19	H11. 1. 13上海動物園から入園
ウミネコ	♀	5	21	19	H11. 1. 13上海動物園から入園
ウミネコ	♂	7	21	18	H11. 7. 8上海動物園から入園
ウミネコ	♂	8	21	18	H11. 7. 8上海動物園から入園
ウミネコ	♂	10	21	18	H11. 7. 8上海動物園から入園
ウミネコ	♂	12	21	18	H11. 7. 8上海動物園から入園
ウミネコ	♀	14	21	18	H11. 7. 8上海動物園から入園
セグロカモメ	♂	1	20	18	H11. 12. 10上海動物園から入園
セグロカモメ	♂	2	20	18	H11. 12. 10上海動物園から入園
セグロカモメ	♀	4	20	18	H11. 12. 10上海動物園から入園
セグロカモメ	♀	5	20	18	H11. 12. 10上海動物園から入園
セグロカモメ	♂	6	20	18	H11. 12. 10上海動物園から入園
セグロカモメ	♀	8	20	18	H11. 12. 10上海動物園から入園
フンボルトペンギン	♂	20	19	19	H11. 4. 27江戸川区自然動物園から入園 H10. 6. 1孵化
コウノトリ	♀	5	19	19	H12. 12. 13兵庫県コウノトリの郷公園から入園 H10. 4. 17孵化
フンボルトペンギン	♂	22	18	18	H12. 4. 8 孵化
フンボルトペンギン	♀	23	18	18	H12. 5. 1 孵化
ベトナムキジ	♀	54	18	18	H12. 4. 23 孵化
オウギバト	♂	14	18	18	H12. 6. 6 孵化
フンボルトペンギン	♂	27	17	17	H13. 3. 24 孵化
フンボルトペンギン	♀	28	17	17	H13. 4. 23 孵化
フンボルトペンギン	♀	29	17	17	H13. 4. 24 孵化
ツシマヤマネコ	♀	7	16	16	H28. 11. 30東山動植物園から入園 国内最高齢 H13. 4. 16出生 平均寿命15歳

※記録は野毛山動物園から引き継いだもの

イ 野毛山動物園

種名	性別	個体No.	年齢	飼育年数	備考
チンパンジー	♀	9	52以上	51	S41. 12. 8京浜鳥獣貿易から入園
ワニガメ	♂	1	46以上	46	S46. 10. 12川原鳥獣貿易から入園
チリーフラミンゴ	♂	46	42以上	42	S51. 1. 20市民から寄贈
チリーフラミンゴ	♂	47	40以上	40	S52. 9. 28川原鳥獣貿易から入園
ベニイロフラミンゴ	♀	11	39以上	39	S53. 4. 6川原鳥獣貿易から入園
チリーフラミンゴ	♀	48	39	39	S53. 11. 14孵化
チリーフラミンゴ	♀	50	38	38	S54. 7. 8孵化
チリーフラミンゴ	♀	52	38	38	S54. 7. 19孵化
ワニガメ	♀	4	38以上	38	S54. 11. 4市民から寄贈
チリーフラミンゴ	♂	63	33	33	S59. 7. 12孵化
エミスムツアシガメ	♀	10	32以上	32	S61. 3. 27有竹鳥獣から入園
インドガビアル	♀	2	32	32	S61. 3. 12孵化
チリーフラミンゴ	♂	66	31	31	S61. 7. 2孵化
チリーフラミンゴ	♀	68	31	31	S61. 7. 17孵化
アミメニシキヘビ	♂	22	31	31	S61. 9. 15孵化
チリーフラミンゴ	♀	69	30	30	S62. 4. 17孵化
チリーフラミンゴ	♂	70	30	30	S62. 5. 9孵化
ヨザル	♂	13	28	28	H1. 10. 24出生
コンドル	♀	26	27	27	H2. 6. 20孵化
チリーフラミンゴ	♂	75	27	27	H2. 10. 1孵化
ヨウスコウワニ	♀	2	26以上	26	H3. 4. 21上海動物園から入園
マントヒヒ	♀	23	26	26	H4. 3. 29出生
チリーフラミンゴ	♀	76	25	25	H4. 8. 27孵化
チリーフラミンゴ	♀	78	25	25	H4. 10. 9孵化
エミスムツアシガメ	♂	13	25以上	25	H5. 2. 25有竹鳥獣から入園
アビシニアコロブス	♂	20	24	24	H5. 6. 4出生
ホンシュウジカ	♀	82	24	24	H5. 6. 10出生
コンドル	♂	29	24	24	H5. 6. 19孵化
ハミルトンガメ	♀	3	23以上	23	H6. 11. 21入園
ハミルトンガメ	♀	4	23以上	23	H6. 11. 21入園
ハミルトンガメ	不明	5	23以上	23	H6. 11. 21入園
ハミルトンガメ	♂	6	23以上	23	H7. 2. 7入園
インドホシガメ	♀	67	23以上	23	H6. 11. 21入園
インドホシガメ	♂	71	23以上	23	H6. 11. 21入園
チンパンジー	♂	12	22	22	H14. 10. 15入園
ブロンズトキ	♂	1	22以上	22	H7. 12. 5京浜鳥獣貿易から入園
インドセタカガメ	♂	47	22以上	22	H7. 9. 14CITES違反の緊急保護による入園
インドセタカガメ	♀	49	22以上	22	H7. 9. 14CITES違反の緊急保護による入園
コンドル	♂	30	20	20	H23. 3. 30入園
オオコノハズク	♀	3	18以上	18	H11. 11. 21入園
フンボルトペンギン	♂	163	18	18	H19. 3王子動物園から入園 H12. 3. 30孵化
フンボルトペンギン	♂	164	16	16	H19. 3王子動物園から入園 H14. 12. 28孵化

ウ 金沢動物園

種名	性別	個体No.	年齢	飼育年数	備考
インドゾウ	♂	1	41	32	S60. 4. 27ボンベイ市から入園 S51. 10出生
インドゾウ	♀	2	39	32	S60. 4. 27ボンベイ市から入園 S53. 4出生
インドサイ	♂	1	34	32	S60. 8. 27ヴィルヘルマ動物園から入園 S58. 7. 12出生
ポニー	♀	4	33	10(33)	H20. 1. 28万騎が原から移管 S59. 12. 2入園 S59. 4. 6出生
シロテテナガザル	♀	2	31	18	H11. 7. 23ネガラ動物園から入園 S61. 7. 7出生
ヒガシクロサイ	♀	1	29	27	H3. 1. 8日立市かみね動物園から入園 S63. 8. 21出生
ヒガシクロサイ	♂	2	29	25	H4. 10. 9広島市安佐動物公園から入園 S63. 7. 24出生
アオバネワライカワセミ	♀	3	26	25	H4. 11. 12メルボルン動物園から入園 H3. 11. 7孵化
ポニー	♀	2	26	11	H19. 1. 16相模湖ピクニックランドから入園 H4. 4. 28出生
シロテテナガザル	♀	4	23	17	H12. 7. 14宝塚動植物園から入園 H6. 6. 4出生
ベアードバク	♂	4	22	22	H7. 6. 21出生
オカピ	♂	1	21	6(20)	H24. 2. 13よこはま動物園から移管 H8. 5. 7出生
アオバネワライカワセミ	♂	8	19	19	H10. 6. 14孵化
アオバネワライカワセミ	♂	15	16	16	H13. 7. 15孵化

エ 繁殖センター

種 名	性 別	個体No.	年 齢	飼育年数	備 考
カグー	♀	2	32	25	H11. 3. 1野毛山から入所 S60. 4. 6孵化
カグー	♂	5	28	28	H11. 3. 11野毛山から入所 H2. 2. 8孵化
マレーバク	♀	9	25	25	H15. 6. 5よこはま動物園から入所
カグー	♀	51	24	23	H26. 6. 12野毛山から入所 H5.6.9孵化
カグー	♂	10	22	17	H11. 10. 18ニューカレドニアから入所
ホオアカキ	♀	2	21	19	H10. 4. 28多摩動物公園から入所 H8. 5. 7孵化
ホオアカキ	♂	5	21	19	H10. 4. 28多摩動物公園から入所 H8. 5. 7孵化
ホオアカキ	♀	6	21	19	H10. 4. 28多摩動物公園から入所 H8. 5. 14孵化
ホオアカキ	♂	7	21	19	H10. 4. 28多摩動物公園から入所 H8. 5. 14孵化
ホオアカキ	♀	8	21	19	H10. 4. 28多摩動物公園から入所 H8. 5. 14孵化
ホオアカキ	♀	3	20	19	H10. 4. 28多摩動物公園から入所 H9. 4. 26孵化
カンムリシロムク	♀	196	20	13	H16. 12. 7埼玉こども動物自然公園から入所 H10. 3. 30孵化
ホオアカキ	♂	28	19	19	H10. 4. 7孵化
ホオアカキ	♀	19	18	18	H11. 5. 28孵化
ベトナムキジ	♂	3	18	18	H13. 4. 3よこはま動物園から入所 H11. 5. 16孵化
ベトナムキジ	♂	4	18	18	H13. 4. 3よこはま動物園から入所 H11. 6. 5孵化
ベトナムキジ	♀	5	17	17	H13. 4. 3よこはま動物園から入所 H12. 4. 23孵化
ホオアカキ	♀	31	17	17	H12. 4. 25孵化
ホオアカキ	♀	36	17	17	H12. 5. 9孵化
ホオアカキ	♂	44	16	16	H13. 5. 18孵化
カンムリシロムク	♀	59	17	17	H12. 8. 22孵化
カンムリシロムク	♀	63	17	17	H12. 10. 4孵化
カンムリシロムク	♀	71	16	16	H13. 4. 23孵化
カンムリシロムク	♂	80	16	16	H13. 6孵化
カンムリシロムク	♀	83	16	16	H13. 6. 19孵化
カンムリシロムク	♂	84	16	16	H13. 7. 19孵化
カンムリシロムク	♀	89	16	16	H13. 7孵化
カンムリシロムク	♀	95	16	16	H13. 10. 3孵化
カグー	♂	20	16	16	H26. 6. 12野毛山から返却 H13. 7. 28孵化
ホオアカキ	♂	50	15	15	H14. 5. 8孵化
ホオアカキ	♂	52	15	15	H14. 5. 12孵化
ホオアカキ	♂	59	15	15	H14. 5. 26孵化

※記録は平成11年に野毛山動物園から引き継いだもの

(6) 平成29年度原因別死亡動物数 Classification of The Cause of the Animal Death in 2017 FY

区分 Particulars		ア よこはま動物園 Yokohama Zoological Gardens				イ 野毛山動物園 Nogeyama Zoological Gardens				ウ 金沢動物園 Kanazawa Zoological Gardens				エ 繁殖センター Preservation & Research Center			
		哺乳綱 Mammalia	鳥 綱 Aves	爬虫綱 Reptilia	合 計 Total	哺乳綱 Mammalia	鳥 綱 Aves	爬虫綱 Reptilia	合 計 Total	哺乳綱 Mammalia	鳥 綱 Aves	両生綱 Amphibia	合 計 Total	哺乳綱 Mammalia	鳥 綱 Aves	両生綱 Amphibia	合 計 Total
飼育動物数 No. of rearing animals	30.3.31現在数 at March 31.2018	295	267	5	567	70	127	123	320	159	23	9	191	6	162	126	294
	年間死亡動物数 No. of animals died in 2017 FY	17	57	0	74	4	24	8	36	16	4	0	20	0	51	12	63
	計 (A) Total	312	324	5	641	74	151	131	356	175	27	9	211	6	213	138	357
死亡動物数 No. of animals died	呼吸器系 Respiratory system disease	1	6	0	7	1	2	0	3	4	1	0	5	0	1	0	1
	消化器系 Digestive system disease	4	9	0	13	0	3	3	6	0	1	0	1	0	7	0	7
	泌尿生殖器系 Urogenital system disease	0	6	0	6	1	1	0	2	0	0	0	0	0	1	0	1
	外傷 Trauma	1	9	0	10	0	6	0	6	1	0	0	1	0	4	0	4
	寄生虫症 Parasitic disease	0	0	0	0	0	0	0	0	0	0	0	0	0	4	0	4
	伝染病 Infectious disease	0	8	0	8	0	0	0	0	2	0	0	2	0	0	0	0
	神経系 Nervous system disease	0	0	0	0	0	0	0	0	0	0	0	0	0	0	0	0
	その他 Miscellaneous	11	19	0	30	2	12	5	19	9	2	0	11	0	34	12	46
	計 (B) Total	17	57	0	74	4	24	8	36	16	4	0	20	0	51	12	63
死亡率(% B/A×100 Percentage of No. of animals died	5.45	17.59	0.00	11.54	5.41	15.89	6.11	10.11	9.14	14.81	0.00	9.48	0.00	23.94	8.70	17.65	

※ふれあい動物(ハツカネズミ、ダイコクネズミ、テンジクネズミ、ニワトリ、アオダイショウ)は除く。

10 平成29年度野生傷病鳥獣保護事業

(1) 事業概要

本事業は神奈川県のご委託を受けて行っている事業で、野毛山動物園では昭和47年度、金沢動物園では昭和61年度、よこはま動物園では平成11年度から実施しています。

市民により保護された野生傷病鳥獣を各園の動物病院で治療し、リハビリした後、回復した個体を適切な場所に放野します。

(2) 保護状況

綱	園名	分類			件数	点数
		目	科	種		
哺乳綱	よこはま	2	3	4	39	46
	野毛山	2	3	3	27	30
	金沢	3	4	5	108	114
	合計	3	4	5	174	190
鳥綱	よこはま	12	25	42	177	220
	野毛山	14	25	30	136	156
	金沢	15	27	39	170	190
	合計	18	36	63	483	566
各園合計	よこはま	14	28	46	216	266
	野毛山	16	28	33	163	186
	金沢	18	31	44	278	304
総計		21	40	68	657	756

※鳥綱のよこはま及び合計の分類に不明種含まず
 ※合計は重複を除いた市内全体の数

(3) 保護点数の推移

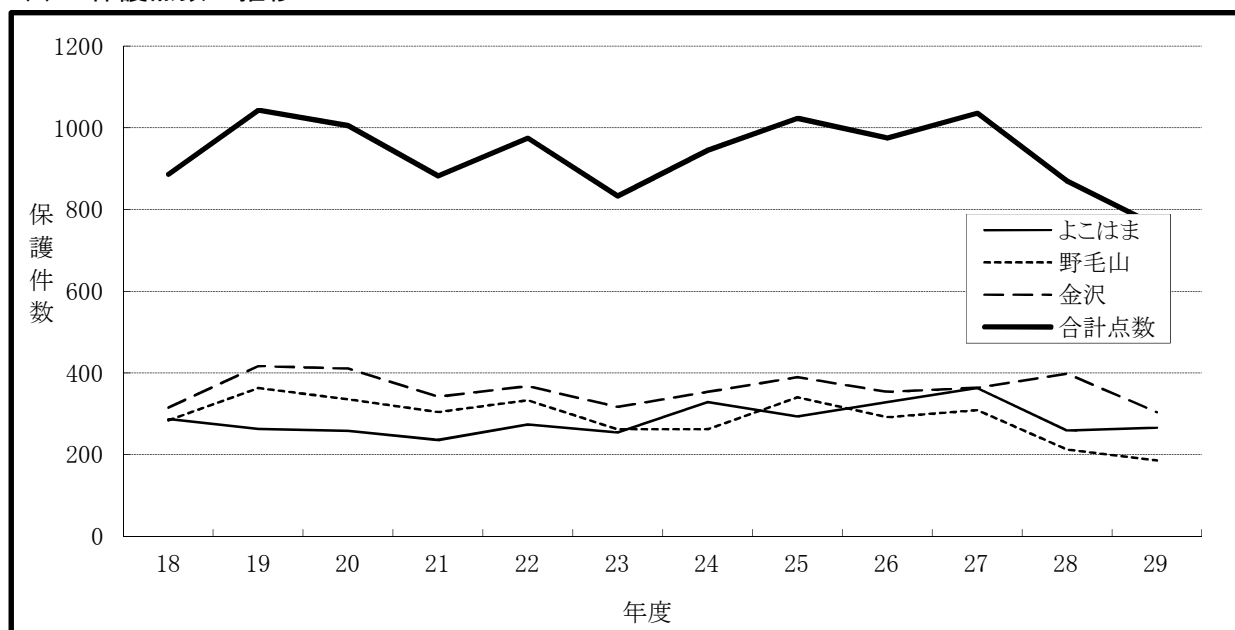

(4) 保護鳥獣の種名及び点数

ア 哺乳綱 Mammalia

目 Orders	科 Families	和名 Japanese Name 学名 Scientific Name 英名 English Name	よこはま Yokohama	野毛山 Nogeyama	金 沢 Kanazawa	計 Total
翼手目 CHIROPTERA	ヒナコウモリ科 Vespertilionidae	アブラコウモリ <i>Pipistrellus abramus</i> Japanese pipistrelle	6	6	2	14
		ヒナコウモリ <i>Vespertilionidae sinensis</i> Asian Parti-colored Bat	2	0	1	3
食肉目 CARNIVORA	イヌ科 Canidae	ホンダタスキ <i>Nyctereutes procyonoides</i> Raccoon dog	31	18	107	156
	ジャコウネコ科 Viverridae	ハクビシン <i>Paguma larvata</i> Masked palm civet	7	6	3	16
ウサギ目 LAGMORPHA	ウサギ科 Leporidae	キュウシュウノウサギ <i>Lepus brachyurus brachyurus</i> Japanese hare	0	0	1	1
哺乳類計			46	30	114	190

イ 鳥 綱 Aves

目 Orders	科 Families	和名 Japanese Name 学名 Scientific Name 英名 English Name	よこはま Yokohama	野毛山 Nogeyama	金 沢 Kanazawa	計 Total
キジ目 GALLIFORMES	キジ科 Phasianidae	コジュケイ <i>Bambusicola thoracicus</i> Chinese bamboo partridge	0	1	2	3
カモ目 ANSERIFORMES	カモ科 Anatidae	マガモ <i>Anas platyrhynchos</i> Mallard	0	1	0	1
		カルガモ <i>Anas zonorhycha</i> Spot-billed Duck	13	10	13	36
		コガモ <i>Anas crecca</i> Green-winged Teal	1	0	0	1
ネッタイチョウ目 PHAETHONTIFORMES	ネッタイチョウ科 Phaethontidae	シラオネッタイチョウ <i>Phaethon lepturus</i> White-tailed Tropicbird	0	1	0	1
ハト目 COLUMBIFORMES	ハト科 Columbidae	キジバト <i>Streptopelia orientalis</i> Oriental turtle Dove	13	8	11	32
		アオノバト <i>Treon sieboldii</i> Japanese Green Pigeon	4	0	0	4
		ドバト <i>Columba livia var. domestica</i> Domestic Pigeon	1	9	9	19
		アビ目 GAVIIFORMES	アビ科 Gaviidae	シロエリオオハム <i>Gavia pacifica</i> Pacific diver	0	0
ミズナギドリ目 PROCELLARIIFORMES	アホウドリ科 Diomedidae	コアホウドリ <i>Phoebastria immutabilis</i> Laysan albatross	0	1	0	1
	ミズナギドリ科 Procellariidae	オオミズナギドリ <i>Calonectris leucomelas</i> Streaked Shearwater	1	1	3	5
		ハシボソミズナギドリ <i>Puffinus tenuirostris</i> Short-tailed Shearwater	0	0	3	3
		シロハラミズナギドリ <i>Pterodroma hypoleuca</i> Bonin petrel	1	0	1	2
		フルマカモメ <i>Fulmarus glacialis</i> Fulmar	1	0	2	3
		ウミツバメ科 Hydrobatidae	コシジロウミツバメ <i>Oceanodroma leucorhoa</i> Leach's storm petrel	3	1	1
	カツオドリ目 SULIFORMES	ウ科 Phalacrocoracidae	カワウ <i>Phalacrocorax carbo</i> Great Cormorant	0	1	1

目 Orders	科 Families	和名 Japanese Name 学名 Scientific Name 英名 English Name	よこはま Yokohama	野毛山 Nogeyama	金 沢 Kanazawa	計 Total
ペリカン目 CICONIIFORMES	サギ科 Ardeidae	ミソゴイ <i>Gorsachius goisagi</i> Japanese night heron	0	1	0	1
		アオサギ <i>Ardea cinerea</i> Grey Heron	3	1	5	9
		ゴイサギ <i>Nycticorax nycticorax</i> Black-crowned night-heron	1	0	1	2
		チュウサギ <i>Egretta intermedia</i> Intermediate Egret	1	0	1	2
		コサギ <i>Egretta garzetta</i> Little egret	0	0	2	2
		ツル目 GRUIFORMES	クイナ科 Rallidae	オオバン <i>Fulica atra</i> Eurasian Coot	0	1
カッコウ目 CUCULIFORMES	カッコウ科 Cuculidae	ツツドリ <i>Cuculus saturatus</i> Oriental Cuckoo	2	0	0	2
アマツバメ目 APODIFORMES	アマツバメ科 Apodidae	ヒメアマツバメ <i>Apus nipalensis</i> House Swift	0	0	1	1
チドリ目 CHARADRIIFORMES	カモメ科 Laridae	ウミネコ <i>Larus crassirostris</i> Black-tailed Gull	2	0	3	5
		セグロアシサシ <i>Sterna fuscata</i> Sooty tern	0	0	1	1
	シギ科 Scolopacidae	ヤマシギ <i>Scolopax rusticola</i> Eurasian Woodcock	0	1	0	1
		キアシシギ <i>Heteroscelus brevipes</i> Grey-tailed Tattler	1	0	0	1
		アカエリヒレアシシギ <i>Phalaropus lobatus</i> Red-necked phalarope	0	0	1	1
	チドリ科 Charadriidae	コチドリ <i>Charadrius dubius</i> Little ringed plover	0	0	1	1
タカ目 ACCIPITRIFORMES	タカ科 Accipitridae	トビ <i>Milvus migrans</i> Black Kite	0	2	19	21
		ツミ <i>Accipiter gularis</i> Japanese Sparrowhawk	3	2	1	6
		オオタカ <i>Accipiter gentilis</i> Northern Goshawk	2	0	0	2
フクロウ目 STRIGIFORMES	フクロウ科 Strigidae	フクロウ <i>Strix uralensis</i> Ural Owl	1	0	1	2
		アオバズク <i>Ninox scutulata</i> Brown hawk owl	0	1	2	3
ブッポウソウ目 CORACIIFORMES	カワセミ科 Alcedinidae	カワセミ <i>Alcedo atthis</i> Kingfisher	2	1	3	6
キツツキ目 PICIFORMES	キツツキ科 Picidae	アオゲラ <i>Picus awokera</i> Japanese green woodpecker	1	0	3	4
ハヤブサ目 FALCONIFORMES	ハヤブサ科 Falconidae	チョウゲンボウ <i>Falco tinnunculus</i> Common Kestrel	2	1	0	3

目 Orders	科 Families	和名 Japanese Name 学名 Scientific Name 英名 English Name	よこほま Yokohama	野毛山 Nogeyama	金 沢 Kanazawa	計 Total
スズメ目 PASSERIFORMES	モズ科 Laniidae	モズ <i>Lanius bucephalus</i> ull-headed shrike	0	1	0	1
	カラス科 Corvidae	オナガ <i>Cyanopica cyanus</i> Azure-winged Magpie	2	2	3	7
		ハシボソガラス <i>Corvus corone</i> Carrion Crow	1	0	0	1
	シジュウカラ科 Paridae	コガラ <i>Poecile montanus</i> Willow Tit	1	0	0	1
		ヤマガラ <i>Poecile varius</i> Varied Tit	2	0	0	2
		ヒガラ <i>Periparus ater</i> Coak Tit	1	0	0	1
		シジュウカラ <i>Parus minor</i> Great Tit	17	12	8	37
	ツバメ科 Hirundinidae	ツバメ <i>Hirundo rustica gutturalis</i> Barn Swallow	40	19	24	83
		イワツバメ <i>Delichon urbicum</i> Asian House Martin	1	0	0	1
	ヒヨドリ科 Pycnonotidae	ヒヨドリ <i>Hypsipetes amaurotis</i> Brown-eared Bulbul	9	2	2	13
	ウグイス科 Cettiidae	ウグイス <i>Cettia diphone</i> Japanese Bush Warbler	1	0	3	4
	ムシクイ科 Phylloscopidae	コムシクイ <i>Phylloscopus borealis</i> Arctic Warbler	1	0	0	1
		エゾムシクイ <i>Phylloscopus</i> Sakhalin Leaf Warbler	1	0	0	1
	メジロ科 Zosteropidae	メジロ <i>Zosterops japonicus</i> Japanese White-eye	18	7	4	29
	ムクドリ科 Sturnidae	ムクドリ <i>Spodiopsar cineraceus</i> White-cheeked Starling	17	11	6	34
	ヒタキ科 Muscicapidae	トラツグミ <i>Zoothera dauma</i> Scaly Thrush	0	0	1	1
		コマドリ <i>Luscinia akahige</i> Japanese Robin	3	0	0	3
		ルリヒタキ <i>Tarsiger cyanurus</i> Red-flanked Bluetail	2	0	0	2
		イソヒヨドリ <i>Monticola solitarius</i> Blue Rock Thrush	0	0	2	2
		オオルリ <i>Cyanoptila cyanomelana</i> Blue-and-White Flycatcher	4	1	0	5
キビタキ <i>Ficedula narsissina</i> Narcissus Flycatcher		3	3	1	7	
スズメ科 Passeridae		スズメ <i>Passer montanus saturatus</i> Eurasian Tree Sparrow	34	50	37	121
セキレイ科 Motacillidae		ハクセキレイ <i>Motacilla alba</i> White Wagtail	2	0	5	7
アトリ科 Fringillidae	カワラヒフ <i>Chloris sinica</i> Grey-capped Greenfinch	0	3	0	3	
	クロジ <i>Emberiza variabilis</i> Grey Bunting	1	0	0	1	
種不明			0	0	0	0

鳥類計 220 156 190 566

(5) 平成29年度保護実績

	死亡	放野	展示	飼育中	その他	合計
よこはま	67	114	1	13	71	266
野毛山	94	87	0	3	2	186
金沢	158	109	0	35	2	304
合計	319	310	1	51	75	756

(6) 月別保護件数及び点数

※国内での高病原性鳥インフルエンザ発生に伴い、平成29年11月11日～平成30年4月25日までの期間は、傷病鳥類の受け入れを休止

ア 保護件数

	4月	5月	6月	7月	8月	9月	10月	11月	12月	1月	2月	3月	合計
よこはま	1	46	39	42	35	18	16	7	1	3	6	2	216
野毛山	0	21	38	36	28	11	9	10	1	4	3	2	163
金沢	11	38	32	46	28	21	24	20	19	16	11	12	278
合計	12	105	109	124	91	50	49	37	21	23	20	16	657

イ 保護点数

	4月	5月	6月	7月	8月	9月	10月	11月	12月	1月	2月	3月	合計
よこはま	1	62	46	49	54	19	16	7	1	3	6	2	266
野毛山	0	34	43	40	29	11	9	10	1	4	3	2	186
金沢	11	49	40	49	28	21	24	21	20	17	12	12	304
合計	12	145	129	138	111	51	49	38	22	24	21	16	756

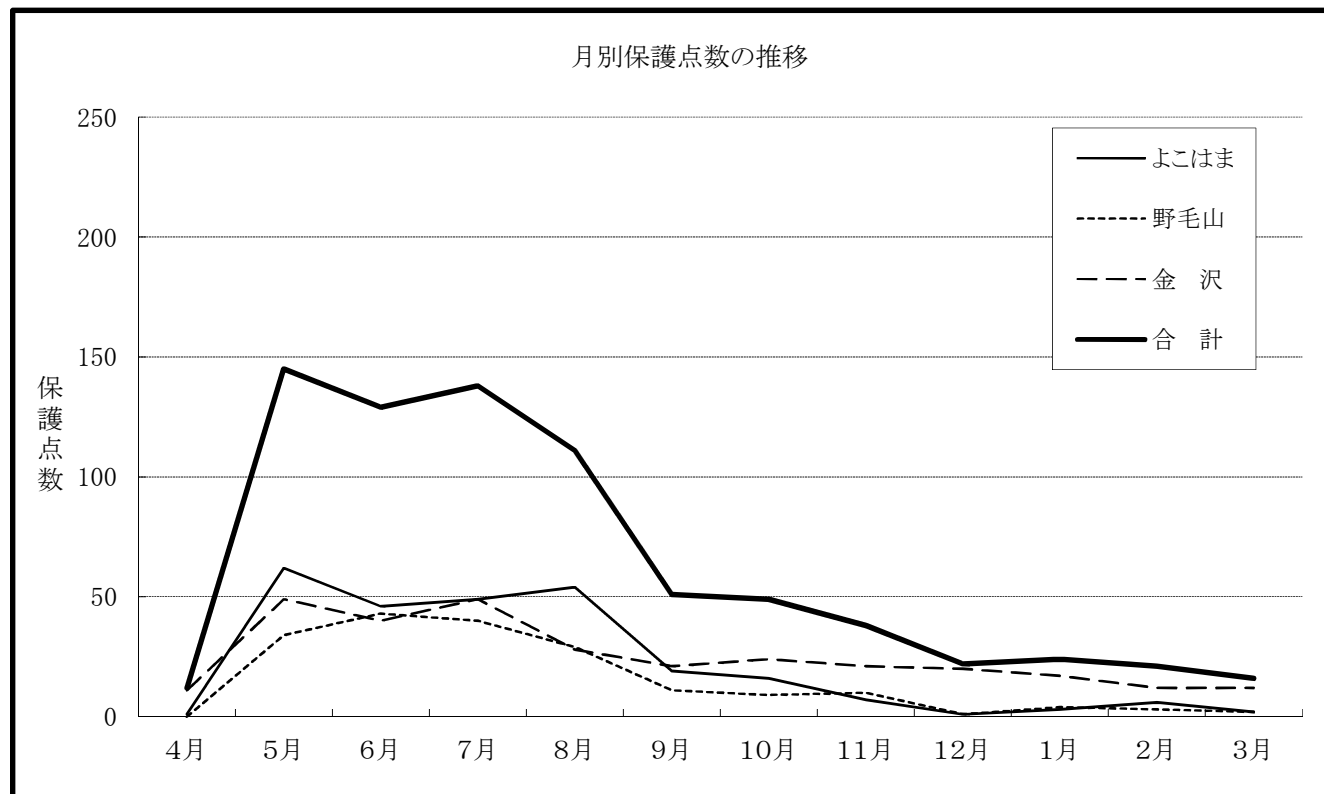

11 ワシントン条約等違反のため緊急保護収容している動物

(1) 事業概要

空港等の税関で「絶滅のおそれのある野生動植物の種の国際取引に関する条約」(通称:ワシントン条約)等により緊急保護収容の必要の生じた動物が出た場合、経済産業省の委託契約に基づき、その依頼により緊急保護飼育する。

(2) 収容動物一覧 (ワシントン条約違反)

和名 Japanese Name 学名 Scientific Name	前年度			入園			死亡			出園			移管			現飼育数			収容動物園
	♂	♀	?	♂	♀	?	♂	♀	?	♂	♀	?	♂	♀	?	♂	♀	?	
インドホシガメ <i>Geochelone elegans</i>	8	0	0	0	0	0	0	0	0	0	0	0	0	0	0	8	0	0	よこはま動物園
インドホシガメ <i>Geochelone elegans</i>	4	4	0	0	0	0	0	0	0	0	0	0	0	0	0	4	4	0	野毛山動物園
エジプトリクガメ <i>Testudo kleinmanni</i>	0	1	0	0	0	0	0	0	0	0	0	0	0	0	0	0	1	0	野毛山動物園
インドセタカガメ <i>Pangshura tecta</i>	3	1	0	0	0	0	0	0	0	0	0	0	0	0	0	3	1	0	野毛山動物園
ハミルトンガメ <i>Geoclemys hamiltonii</i>	0	3	1	0	0	0	0	0	0	0	0	0	0	0	0	0	3	1	野毛山動物園
ベトナムモエギハコガメ <i>Cuora galbinifrons galbinifrons</i>	2	2	0	0	0	0	0	0	0	0	0	0	0	0	0	2	2	0	野毛山動物園
ラオスマエギハコガメ <i>Cuora galbinifrons bourreti</i>	0	1	0	0	0	0	0	0	0	0	0	0	0	0	0	0	1	0	野毛山動物園

※ 現飼育数は年度末現在の収容動物の数

(3) その他 (種の保存法違反など)

なし

12 域内・域外保全および野外調査活動

実施園	動物種	内容
よこはま	テングザル	平成21年に生息地であるインドネシアの動物園との飼育技術交流に基づき入園した。現地での保護活動に協力するため展示場に保護募金を設置し、賛同する来園者への募金の呼びかけを実施した。また、テングザルの繁殖生理を解明するために、繁殖センターと糞中性ホルモンと繁殖行動の関連を調べる研究を継続した。
	オカピ	SSP(北米の種保存計画)に参画し、世界のオカピ飼育園の協力体制として生息地にあるオカピ保護センター(コンゴ民主共和国)の運営に資金援助を実施した。
	ツシマヤマネコ	国(環境省)が策定する本種の保護増殖事業に参画し、展示と繁殖の基礎研究への取り組みを平成18年度から実施した。平成29年度は、栄養要求量の研究に引き続き取り組んだ。
野毛山	ミヤコタナゴ	横浜市教育委員会が主管している「ミヤコタナゴ保護育成検討会」の一員として、市内では絶滅したミヤコタナゴの野生復帰に向けて、飼育下での種の保存に取り組んだ。平成29年度繁殖実績:約70匹
	ヘイケボタル	「横浜ホタルの会」の一員として、引き続き横浜産ヘイケボタルの飼育に取り組んだ。
金沢	ミヤマクワガタ	周辺地域に生息している貴重なミヤマクワガタの飼育下繁殖に取り組んでいる(平成29年度実績:100匹)。飼育下繁殖個体群からの繁殖を継続的に行い、安定した繁殖が可能となっている。飼育下繁殖個体の一部は、企画展で展示した。
	ヤマアカガエル	金沢自然公園内に生息しているヤマアカガエルについて、鶴見大学歯学部生物学教室 阿部道生准教授らと共同調査を実施。また、園内で採集した個体の展示も開始した。
	土壌動物	学校連携授業の一部で、動物園内にて土壌動物調査を実施した。
繁殖センター	カンムリシロムク	野毛山動物園で開催された動物たちのSOS展(3月)でカンムリシロムクの野生復帰活動を広く伝えた。また学校団体などにカンムリシロムク保護活動の特別研修を行った。13ペアから44羽の雛が孵化し、11羽が生育した。
	スパールバルライチョウ	(公社)日本動物園水族館協会のニホンライチョウ保護増殖事業生息域外保全プロジェクトチームの一員として、ライチョウ域外保全の技術確立のため、各園と協力しながら前年度に引き続きスパールバルライチョウの飼育・繁殖ならびに調査研究に取り組んだ。
	ツシマヤマネコ	国(環境省)が策定する希少種である本種の保護増殖事業に参画し、(公社)日本動物園水族館協会生物多様性委員会のツシマヤマネコ飼育下繁殖推進会議の共同研究機関として繁殖生理ならびに人工繁殖の研究に取り組み、採精の試みを継続した。全園館個体の健康管理および疾病等を取りまとめを行った。
	カエル類	横浜市内の地域種の保全を目的に、本市北部地域の両生類(ニホンアカガエル、ツチガエル)の飼育下繁殖への取組を継続するとともに、本市内における両生類の生息調査を実施した。ツチガエルの近縁種である新潟佐渡島の固有種サドガエルの飼育下繁殖への取り組みを継続した。

実施園	動物種	内容
2園 (野毛山・ 金沢)	ミナミメダカ	<p>「横浜メダカの会」と協力し、メダカの横浜産地域個体群(いわゆる「横浜メダカ」)の種の保存のため、同会から譲り受けた横浜メダカの飼育展示、継代飼育を行った。</p> <p>野毛山動物園においては、3月に「動物たちのSOS展」にて「横浜メダカの会」によるブース展示を実施した。金沢動物園においては、15匹の繁殖に成功した。</p>
共同実施 (野毛山・金 沢・繁殖セン ター)	ミゾゴイ	<p>国内動物園や各地の行政機関と連携し、ミゾゴイの飼育下繁殖に向けて、保護個体による飼育個体群の形成を行っている。</p> <p>平成29年度は繁殖センターのペアが昨年に引き続き繁殖に成功した。</p>

13 飼料日量表

(単位:g)

(1) よこはま動物園

哺乳類

双前歯目

飼料名	甘藷	ニンジン	蒸ニンジン	小松菜	ブドウ	リンゴ	バナナ	チモシー 二番	木の葉	セロリ	チーフイーサー用 ペレット	固形飼料	ブロッコリー	レタス	インゲン	キャベツ
動物名																
セシジキノボリカンガルー アカカンガルー オグロワビー	10	10	5	5	10	10	10	1,300	6枝	5	10	500	10	10	1本	20

長鼻目

飼料名	ニンジン	リンゴ	スーダン	チモシー	青刈 イタリアン	稲わら	固形飼料	飼料添加剤	塩
動物名									
インドゾウ	3,000	5,000	12,000	15,000	40,000	4,000	1,000	100	50

霊長目

飼料名	蒸甘藷	蒸ニンジン	セロリ	小松菜	オレンジ	リンゴ	バナナ	木の葉	固形飼料 ペレット	ゆで 玉子
動物名										
ハイロウリーモンキー	140	60	25	100	50	190	80	1枝	40/10	0.2個

飼料名	煮干	甘藷	ニンジン	蒸ニンジン	小松菜	大根	キャベツ	ブロッコリー	大豆	落花生	リンゴ	バナナ	木の葉	食パン	固形飼料	イタリアン	ふすま	ゆで 玉子	圧パン	煮カ ボチャ	
動物名																					
ニホンザル シンオザル チベットモンキー	0.1 2	70 90 70	115 60	60	25	70	150 5	11 20	10 20	2粒	60 70	30 20	0.2枝 1枝 1枝	0.4枚	50 10 60	50	少量	0.3個 0.1個 0.2個	26	30	

飼料名	甘藷	蒸甘藷	ニンジン	小松菜	カボチャ	キュウリ	ピーマン	ブロッコリー	インゲン	大豆	リンゴ	バナナ	木の葉	食パン	米飯	リーフイー ター用ペ レット	ゆで 玉子	落花生	セロリ	アスハラ ガス
動物名																				
アビニディアロブス テングザル アカアシドクラングール フランソワルン	100 25	100	120 30 20	20 20 60	40 20	100	15 2	140 15 10	160 25 20	5 40 30 30	160 30 20	30 20 10	3枝 15枝 10枝 10枝	10	20	50 60 40 20	0.1個 60 0.1個 0.1個	5粒 60 2粒	40	100

飼料名	蒸甘藷	蒸ニンジン	小松菜	白菜	落花生	季節野菜	オレンジ	リンゴ	バナナ	バナナ アップル	木の葉	食パン	固形飼料	ゆで 玉子	ブルーノ 牛乳	ヨーグルト ハチミツ
動物名																
ボウシテナガザル チンパンジー ボルネオオランウータン	50 785 400	50 257 400	適量 214 300		71	242	100 500	100 628 500	100 428 300		2枝 適量	0.3枚 1枚	数粒 57 適量	0.5個 1個	10/140 0/600	71/7 300/0

齧歯目

飼料名	煮干	甘藷	ニンジン	小松菜	リンゴ	木の枝	ヘイキューブ	チモシー 二番	固形飼料	マウス用 固形飼料
動物名										
ハツカネズミ(家畜) アフリカタテガミヤマアラン テングネズミ(家畜) カビバ	1尾	450 500	400 500	50 250	100	適宜	20		10 1,000	10 30

ウサギ目

飼料名	甘藷	ニンジン	木の葉	野草	ウサギ用 固形飼料
動物名					
トウホクノウサギ	10	10	2~4枝	1,000	100

食肉目

飼料名	馬肉	鶏頭	鶏肉	鶏がら	牛レバー	牛ハツ	子牛 骨付	大腿骨	ウズラ	ヒヨコ	マウス	アジ	蒸甘藷	リンゴ	飼料添加剤	キャット フード	ニンジン	ドッグ フード
動物名																		
オセロット	200	240	70							2羽/月								
ツシマヤマネコ♂(週合計)	110	420	30(ササ ミ)							100/週	100/週	150/週				200		
ツシマヤマネコ♀(週合計)	80	310	35(ササ ミ)							80/週	80/週	100/週				185		
ウンビョウ	500	150			50	50		300										
チーター	250		1,050						1羽						4	150		
インドライオン	2,300	500	800		100	100		300										
ライオン	4,000	2,000			350	350		400 (週1)										
アムールヒョウ	700	500	1,000	250		300		500										
スマトラトラ	3,500	1,200	500	400	700	300												
ミーアキャット		25	15										5	5			5	15
ドール	400 (週4回)		100	0	100			200										

飼料名	馬肉	鶏頭	鶏肉	牛レバー	子牛 骨付	ヒヨコ	蒸甘藷	ニンジン	リンゴ	ドッグ フード	牛ハツ	丸鶏
動物名												
ホンダヌキ	30	1				0.1羽	50	20	15	20		
ヤブイヌ	150	1	150			0.1羽				10		
ホンダギツネ	80	1				0.1羽	50	20	20	40		
リカオン	400	200	400	200	1個 (週1回)					100	200	1羽 (週2回)

飼料名	馬肉	鶏頭	牛レ バー	大腿骨	ソーセージ	アジ	スルメイカ	サバ	甘藷	蒸甘藷	ニンジン	蒸ニンジン	小松菜	オレンジ	リンゴ	木の葉	飼料添加剤	クマ ペレット
動物名																		
メガネグマ					1/4				1,200	400	600	200		200	1,700	2枝		200
ホッキョクグマ	4,000	600	500	570	1/2	1,500		500		750		750	300	100	500	3枝		200
ニホシツキノワグマ					1/2					200		300	100		550			100
ミナミアフリカオットセイ						5,000	200	300									2錠	

飼料名	馬肉	鶏頭	アジ	ドジョウ	ワカサギ	蒸甘藷	蒸ニンジン	ニンジン	リンゴ	バナナ	竹の葉	食パン	チーフイーサー用 ペレット	ドッグ フード
動物名														
ユーランアカワウソ			500	50	100									
ニホンアナグマ	40	5				40	30		90			10		20
シセンレッサーパンダ						20	100		150	40	2,000		100	

(単位:g)

奇蹄目

動物名	飼料名	甘藷	蒸甘藷	ニンジン	リンゴ	ルーサン	ヘイキューブ	チモシー 一番	チモシー 二番	青刈 イタリアン	木の葉	ふすま	固形飼料
ウマ(ボニー、キソウマ)						1,500		5,000					
モウコノロバ		100		100	100	2,500		2,500	2,000		5~6枝	150	
グランドシマウマ							1,000	3,000		1,000			2,000
ヒガシクロサイ		1,000			1,000	6,000	5,000	2,000		10,000	14枝		2,000
マレーバク			600	700	700		2,500		1,200		3枝		1,000

岩狸目

動物名	飼料名	甘藷	ニンジン	キャベツ	小松菜	インゲン	チモシー	木の葉	固形飼料	青刈 イタリアン
クレープヘイラックス		15	20	30	60	1/2本	適宜	適宜	20	適宜

鯨偶蹄目

動物名	飼料名	甘藷	ニンジン	レタス	セロリ	小松菜	リンゴ	ルーサン	ヘイキューブ	スーダン	チモシー 一番	チモシー 二番	青刈 イタリアン	木の葉	飼料添加剤	固形飼料
アカカワインシ		670	650					270		2,000						320
ヒトコブラクダ			400								4,500					2,500
オカビ				40	40	40			4,000					5,000		2,500
キリン			30						500					4枝		2,100
エランド			70						1,500	1,000	3,500	1,000	1,000	1枝		2,000
ゴールデンターキン			100						800		4,000			2枝		700
ヤギ(ビグミーゴート)										200	300				20	50

鳥類

ヒクイドリ目

動物名	飼料名	蒸ニンジン	小松菜	リンゴ	食パン	固形飼料	煮イモ	バナナ
エミュー		100	240	100	0.2枚	360	100	80

キジ目、カモ目

動物名	飼料名	蒸ニンジン	小松菜	リンゴ	バナナ	木の葉	ふすま	鶏用 配合	総合 ビタミン剤	カルシウム 添加剤	ハト餌	ポレー粉
フサボロホロチョウ			50				少量	80	少量			少量
ヨーロッパオオライチョウ		25	40	25		3本	40	120				5
ベニジュケイ		10	50	10	10		少量	80	少量		20	少量
ニシキジ			50				少量	80	少量			少量
ベトナムキジ			45				15	80				5
シロミキジ			50	10			少量	80	少量			少量
ギンケイ			50	10			少量	80	少量			少量
バラワンコクジャク			50				2	80	少量	少量	30	
カンムリセイラン			60				2	120	少量	少量	60	
アカツクシガモ			50				少量	80	少量			少量
オシドリ			40				少量	60	少量		20	少量

ペンギン目、コウノトリ目、タカ目、ハヤブサ目、ツル目、チドリ目

動物名	飼料名	馬肉	鶏頭	ウズラ	ヒヨコ	アジ	小松菜	飼料添加剤	ツル用 ペレット	ハト餌
ファンボルトペンギン						500		2錠		
コウノトリ						400		3		
ダルマワシ		50		50						
オオワシ		150	100		0.4羽	250				
モモアカノスリ		35		35						
ツル(クロツル・マナヅル)							50		200	200
ウミネコ、セグロカモメ						250				

ハト目

動物名	飼料名	煮甘藷	蒸ニンジン	小松菜	みかん	リンゴ	バナナ	ブドウ	食パン	ふすま	固形飼料	鶏用 配合	総合 ビタミン剤	ハト餌	ポレー粉	牛乳
オウギハト			25	60		25	20		14	5	10	150	少量	160	2	
オオミカドハト		7			7		7	7	7	少量			少量	10	少量	10

オウム目、エボシドリ目

動物名	飼料名	煮甘藷	リンゴ	バナナ	マイナー フード	ヒマワリ 種子	インコ用 ペレット
ヨウム						2	21
ズアカハネナガインコ						2	14
ベニコンゴウインコ						5	40
ルリコンゴウインコ						5	40
リビングストーンエボシドリ		7	13	13	5		
ニシムラサキエボシドリ		7	13	13	5		

フクロウ目、ブッポウソウ目、サイチョウ目

動物名	飼料名	馬肉	ウズラ	冷凍 ウズラ	マウス	ジャンボ ミルワーム	イナゴ	コオロギ	総合 ビタミン剤	カルシウム 添加剤
メンフクロウ		15	15							
アビシニアワシミズク		20	20							
マゼランワシミズク		30	30							
ライラックニシブッポウソウ						20	4			
ベニハチクイ						10	7	6	少量	
ミナミジサイチョウ		150		0.5羽			10			少量

スズメ目

動物名	飼料名	蒸甘藷	トマト	オレンジ 又は みかん	リンゴ	バナナ	ブドウ	小鳥用 配合飼料	総合 ビタミン剤	ドッグ フード	マイナー フード
カンムリシロムク		10		50		60	70		少量		25
セイキムクドリ		10	15	15	10	5				10	
ズグロウロコハタオリ								15			
コウギョクチョウ								4			
セイキチョウ								4			

爬虫類

カメ目

動物名	飼料名	小松菜	リンゴ	バナナ	野草	トータス フード
インドホシガメ		40				
ベルセオレガメ		10	5	5	少量	2

ヘビ目

動物名	飼料名	マウス
ボールニシキヘビ		週/3~4匹

(2) 野毛山動物園

(単位:g)

哺乳類

双前歯目

動物名	ニンジ	甘藷	小松菜	ハコベ	草食獣用 ペレット	青草	牧草 チモシー	木の葉
オグロワラビー	40	50	100	少量	135	少量	少量	少量

有毛目

動物名	馬肉	食虫目 用ペレ ット	犬用缶 詰	ヨーグル ト	猫用ミ ルク	アボカ ド	ブルー ン	飼料添 加剤
ミナミアリクイ	30	25	15	50	6	20	5	少量

霊長目

動物名	ジャガ イモ	甘藷	ニンジ	キャベツ	小松菜	サヤ インゲ	オレンジ	トマト	リンゴ	バナナ	季節の 果物	大豆	ゆで 玉子	煮干	ミル ワーム	木の葉	ペレット 等	
アカエリマキツネザル		蒸60					100		100	200	キウイ 80	パン1/2 枚		3		適宜	リーフイ ーター用 10	
フサオマキザル		蒸50	蒸40	40			80		180	100	キウイ 40	パン1/2枚	うずら 1/2個	8			サル用 10	
ヨザル		蒸7	蒸4				5		11		キウイ 7	5粒	週1回 1個	食パ ン6	5匹	コオロ ギ6匹	サル用3粒 リーフイ ーター用6粒	
アビシニアオロプス	蒸260	蒸60	蒸60					ニラ 100		50	キウイ 60	30	パン1/2 枚	落花生 15			リーフ イーター 用40	
チンパンジー	蒸200	蒸100 生100	200	200	200	ビー マン 20	200	200	350	150	ブドウ または イチゴ 150	50	30	10	50 (パン)		適宜	サル用 50

齧歯目

動物名	ハコベ	モルモ ット 用 固形飼 料	マウス 用 固形飼 料	牧草 チモ シー
ハツカネズミ			10	
ダイコクネズミ			40	
テンジクネズミ	少々	80		少々

食肉目

動物名	馬肉	鶏頭	リンゴ	蒸ニン ジン	ゆで 玉子	白菜	ニンジ	バナナ	みかん	リーフイ ーター用 ペレ ット	笹	クマ用 ペレ ット	青草	蒸甘藷	キウイ	煮干
スマトラトラ	2000	500	牛レバー 200	牛ハツ 300	鳥胸ガ ラ300	子牛骨 付肉280										
ライオン	4,000	1,000	牛レバー 200	牛ハツ 300	鳥胸ガ ラ300	子牛骨 付肉280										
ハクビシン	60	25	60					50	30					50	10	
ホンドタヌキ	60	25	60					50	30					50	10	2
ニホンツキノワグマ			360		1個	4200	900		360		木の葉	100	適量	甘藷 1200		大豆 60
テン	60	25	60					50	30					50	10	3
ニホンアナグマ	60	25	60					50	30					50	10	
シセンレッサーパンダ			200							70	季節 給餌	25		30		

※トラ・ライオンは冬の給餌量(丸鶏適宜)

※ニホンツキノワグマは、5月ごろの給餌量

奇蹄目

動物名	草食獣用 ペレット	牧草 チモ シー	青草	ニンジ	リンゴ
グレビーシマウマ	500	5,000	20,000	700	150

鯨偶蹄目

動物名	ヘイ キュー ブ	草食獣用 ペレット	牧草 チモ シー	牧草 ルー サン	青草	ニンジ	リンゴ	蒸甘藷	木の葉	蒸ニン ジン	ブラウ ザー用 ペレ ット
ホンシュウジカ	250	350	少量	8,000	少量	700	150	300	少量	150	2000
アミメキリン	1,200	3,000							7~8枝		

鳥類

ダチョウ目

動物名	ハクサイ	蒸甘藷	蒸ニン ジン	リンゴ	小松菜	走鳥類 ペレ ット	飼料 添 加 剤	笹
ダチョウ(家畜種)	2,250	750	750	700	750	500	少々	適量

キジ目

動物名	小松菜	鶏用 配合飼 料	ハト餌	蒸甘藷	バナナ	トマト	オレンジ	リンゴ	ヒエ
ニワトリ		60							
コシジロヤマドリ	30	70							
ニホンキジ	30	70		少量	少量	少量	少量	少量	少量
カンムリセイラン	50	80	120						
インドクジャク	90	150	100						

(単位:g)

カモ目

動物名	飼料名	鶏用 配合飼料	水禽用 ペレット
カナダガン	小松菜		200
オオハクチョウ			240
ツクシガモ		少量	80
アカツクシガモ			120
オシドリ			60
マガモ(含レイサシガモ)		40	80
コガモ			40

ペンギン目

動物名	飼料名
ペンギン	アジ
フンボルトペンギン	300～ 770

フラミンゴ目

動物名	飼料名	オキアミ	フラミン ゴ用ペ レット
ベニイロフラミンゴ		180	120
チリーフラミンゴ		180	120

ペリカン目

動物名	飼料名	オキアミ	トキ餌 ペレット	スマルト	馬肉	飼料 添加剤	カルシウ ム剤
ホオアカトキ		60	80	80			
シロトキ		60	80	80			
ショウジョウトキ		60	80	80			
ブロンズトキ		60	80	80			
クロツラヘラサギ		60	25	200			
ミゾゴイ		40			15	少量	少量

タカ目、ハヤブサ目

動物名	飼料名	鶏頭	マウス	モルモット	馬肉
コンドル		週5回 300		週1回 2頭	週5回 500
ノスリ		50	週1回 2頭		100
ハヤブサ		70	週1回 2頭		70

ジャノメドリ目

動物名	飼料名	牛心臓	砂肝	オキアミ	コオロギ	ビタミン ミネラル	カルシウ ム剤
カグー		10	10	20	5匹	少量	少量

ハト目

動物名	飼料名
クジャクハト	つぶ餌 160

オウム目

動物名	飼料名	小松菜	麻の実	ヒエ・アワ
ルリゴシボタンインコ		少々	5	15

フクロウ目

動物名	飼料名	馬肉	鶏頭	マウス
オオコノハズク				1匹 週1回
フクロウ		70	50	週1回 2頭

爬虫類

カメ目

動物名	飼料名	鶏頭	みかん	バナナ	トマト	ニンジン	小松菜	カメ用 ペレット	水草	イタリアン	ハコベ
インドホンガメ					2	2	3			2	5
エミスムツアシガメ		週1回 100	50	70	20	30				200	100
ワニガメ		週1回 100									
カミツキガメ		週1回 100									
インドセタカガメ							1	2	2週1回 2		

トカゲ亜目

動物名	飼料名	トマト	ニンジン	ハコベ	小松菜
グリーンイグアナ		10	10	30	30

ヘビ亜目

動物名	飼料名	モルモット	マウス
アミメニシキヘビ		週1回 3～6頭	
アオダイショウ			週1回 2～3匹

ワニ目

動物名	飼料名	鶏頭
ニシアフリカコガタワニ		週1回 100
インドガビアル		週1回 1,500

(3) 金沢動物園

(単位:g)

哺乳類

双前歯目

動物名	飼料名	固形飼料	青草 4~10月	牧乾草 二番刈	牧乾草 チモシー	ユーカリ
コアラ						※3,800
オオカンガルー		300	400		700	
オグロワラビー		200	200	200		

※ユーカリは、マイクロリス、テレチコリス、ピミナリス、カマルドレンシス、プロビンカ、ロブスタ、ヘマストーマ、ブンクタータ、オプッサの種類のうち4~5種混合し、与える。平均的採食量は500g。

長鼻目

動物名	飼料名	甘藷	ニンジン	キャベツ (冬季)	食パン	牧乾草 チモシー	ハイ キューブ	稲ワラ	飼料 添加剤	青草
インドゾウ		4,000	2,000	2,000	600	18,500	3,000	5,000	150	80,000

青草納品の無い場合は、チモシーは30,500、稲わらは7,000

霊長目

動物名	飼料名	リンゴ	オレンジ	キウイ	ブドウ	バナナ	煮甘藷	インゲン	煮ニンジン	うずら玉子	マンゴー	トマト	グリーン リーフ	小松菜	パパイア	パイナップル
シロテテナガザル		100	75	50	50	200	70	70	45	10	50	25	90	80	15	15

齧歯目

動物名	飼料名	甘藷	リンゴ	むき餌	ヒマワリ の種	固形飼料	小松菜	キャベツ	牧乾草 チモシー	竹の葉
カヤネズミ		0.5	0.5	2	少量					
カビバラ		200				200	200	1,000	1,000	1,000

奇蹄目

動物名	飼料名	甘藷	ニンジン	リンゴ	固形飼料	牧乾草 ルーサン	牧乾草 スーダン	牧乾草 チモシー	ハイ キューブ	稲ワラ	青草 4~11月	木の葉 主に マテハシイ	飼料 添加剤	バナナ
ポニー			100					4,000				少量	鈣塩 少量	
ベアードバク		1,400	1,400	1,400	1,400	400(カット)		1,000				少量		400
ブラジルバク		1,400	1,400	1,400	1,200	500					2,000	少量		400
ヒガシクロサイ		1,000	2,000	700	4,500	8,500		2,500	6,000	2,000	7,000	8,000		
インドサイ		2,000	2,000	500	3,000	2,000	7,000	14,000		3,500	25,000	少量	鈣塩 少量	200

インドサイ:冬季の青草購入の為、乾牧草の量は通年ほぼ変化なし

ヒガシクロサイ:11月~3月はルーサン3,000 チモシー3,000稲ワラは妻ワラに変更

ブラジルバク:木の葉は、カン・ヤマモモ

鯨偶蹄目

動物名	飼料名	甘藷	ニンジン	キャベツ	リンゴ	レタス	小松菜	セロリ	固形飼料	牧乾草 ルーサン	牧乾草 カット ルーサン	牧乾草 チモシー	牧乾草 二番刈	牧乾草 粉碎 ハイキューブ	ハイ キューブ	木の葉	青草 4~10月	飼料 添加剤	大豆粕
ニホンイノシシ		1200	500		300				200								2,000		
ミニブタ		100	100						300				200						
ホンシユウジカ		200	200						200				1,400	300			1,500	10	
ブロングホーン		50	50	200	200	ブロッコリー 200			1,200							少量			
アミメキリン				400					3,200	7,000					2,100	4,000	2,000	30	500
オカビ						60	60	60	2,200	3,000					100	6,000			
ガウル		600	600						1,200	1000			5,000		2,300	少量	13,000		
ヤギ			50									1,200							
ニホンカモシカ			300						300					粉碎 600		適量			
シロイワヤギ		50	50						600				600			適量		10	
ヒツジ			50									1,500							
オオツノヒツジ		100	100						400	200			1,000	400	少量	少量		10	
スーチョワンバーラル		130	130						400		200		800				1,100	5	
アラビアオリックス			30		30				200				1,000						

※ガウル、オオツノヒツジの青草はイタリアンのみ

11月~3月のルーサンは7,000

鳥類

(単位:g)

ペリカン目

動物名	飼料名	アジ	ビタミン剤
モモイロペリカン		700	3粒

チドリ目

動物名	飼料名	アジ
ウミネコ		50

ハト目

動物名	飼料名	ハト餌
ドバト		100

ツル目

動物名	飼料名	ツル用ペレット	アジ	スマルト	ハト餌	食パン	小松菜
タンチョウ		300	3尾	200	20	25	50

フクロウ目

動物名	飼料名	マウス	馬肉
フクロウ		4匹	50

キジ目

動物名	飼料名	配合飼料	小松菜	RM-4	飼料添加剤
ニフトリ		150	100		
スパーラルバルライチョウ			20~40	50~100	少量

ブッポウソウ目

動物名	飼料名	マウス	ドジョウ
アオバネワライカワセミ		2匹	3尾

※春・秋のみ

(4) 繁殖センター

哺乳類

(単位:g)

奇蹄目

動物名	飼料名	甘藷	ニンジン	リンゴ	バナナ	固形飼料	牧草ルーサン	牧草チモシーまたはスーダン	ヘイキューブ	木の葉マテバシイシラカシ	フスマ	飼料添加剤
マレーバク		800	800	800		1,000	800	800	1,600	1,500	100	少量
ベアードバク		400	1,000	600	1,500	1,800	500	200	800	1,500		少量

鳥類

キジ目

動物名	飼料名	蒸甘藷	蒸ニンジン	リンゴ	バナナ	みかん	トマト	パパイヤ	マンゴー	ブドウ	ブルーベリー	小松菜	鶏用配合飼料	キジ用ペレット	サナギ	食パン	ミルワーム	総合ビタミン剤	カルシウム添加剤	ハト餌	ウサギ用ペレット	
スパーラルバルライチョウ												50										40
ベトナムキジ												30	50		少量							
コンゴクジャク		6	6	6	6	6	6	6	6	6	6	20	80	80	2	8	10	少量	少量	50		

ハト目

動物名	飼料名	蒸甘藷	蒸ニンジン	リンゴ	バナナ	みかん	トマト	パパイヤ	マンゴー	ブドウ	ブルーベリー	小松菜	食パン	牛乳	総合ビタミン剤	カルシウム添加剤	有機用フオーミュラ	キジ用ペレット	マイナーフード
オオミカドバト		7	7	7	7	7	7	7	7	7	7	1	4	20	少量	少量	3	10	20

ペリカン目

動物名	飼料名	イナゴ	スマルト	オキアミ	ハツ	ミルワーム	ジャンボミルワーム	トキ用ペレット	ココロギ
ホオアカトキ		5	60	5				40	
ミゾゴイ			10	5	10	5	5	5	5

ジャノメドリ目

動物名	飼料名	牛心臓	オキアミ	ココロギ	ミルワーム	ジャンボミルワーム	ピンクマウス	総合ビタミン剤	カルシウム添加剤	バナナ
カゲー		7	5	3	3	3	6	少量	少量	5

スズメ目

動物名	飼料名	蒸甘藷	リンゴ	バナナ	トマト	パパイヤ	ブドウ	ブルーベリー	小松菜	固形飼料	サナギ	食パン	蒸人参	マンゴー	ホレー粉	総合ビタミン剤	カルシウム添加剤	繁殖期にはミルワーム・ココロギを適量追加
カンムリシロムク		9	10	10	5	11	5	1	3	14	1	2	5	2	少量	少量	少量	

14 国際交流動物リスト

(1)上海市関係(上海動物園)

回数	項目	上海動物園から贈られた動物名	年月日	横浜から贈った動物名	年月日
第1回		クロヅル(1番) チベットモンキー(1番)	S49('74).8.22	ニホンヅカ(1番) フンボルトペンギン(1番)	S49('74).7.4
第2回		タンチョウ(♂2) ノガン(1番)	S53('78).11.3	アミメキリン(1番) シロテテナガザル(1番)	S55('80).7.21 S55('80).7.7
第3回		カンヌーアカシカ(1番) チベットモンキー(1番)	S57('82).5.10	ケープダチョウ(1番) シロテテナガザル(1番)	S57('82).6.22
第4回		タンチョウ(1番) バーラル(1番)	S60('85).11.15	ブラジルバク(1番) チリーフラミンゴ(1番)	S59('84).8.29
第5回		レッサーパンダ(1番) バーラル(1番)	S62('87).11.27	アミメキリン(♀1) チンパンジー(♂1) カムリシロムク(4番)	S61('86).10.13 S63('88).11.10
第6回		レッサーパンダ(1番) マヌルネコ(1番)	H1('89).9.1	アカカンガルー(2番) ローランドアノア(♀1) ローランドアノア(♂1)	S63('88).12.28 H5('93).4.9 H3('91).4.20
第7回		ヨウスコウワニ(♀2) コウノトリ(♀2)	H3('91).4.20	グラントシマウマ(1番) ショウジョウトキ(♂1、♀2)	H2('90).11.8
第8回		アムールトラ(1番)	H5('93).11.28	カリフォルニアアシカ(♂1) エリマキキツネザル(2番)	H4('92).6.27
第9回		モウコノロバ(1番)	H7('95).3.2	アミメキリン(1番) ユキヒョウ(♂1)	H6('94).10.7
第10回		コウノトリ(♀3)	H9('97).6.11	オオカンガルー(1番) カリフォルニアアシカ(1番)	H8('96).11.11
第11回		フランソワルトン(♀1)	H11('99).6.29	オオカンガルー(1番)	H10('98).11.11
第12回		レッサーパンダ(1番)	H13('01).4.5	オグロワラビー(1番) クロザル(1番) タイワンザル(1番)	H12('00).11.5
横浜上海友好都市 提携30周年記念				ドール(1番)	H17('05).2.23

(2)その他

交流先	項目	外国から贈られた動物名	年月日	横浜から贈った動物名	年月日
アメリカ サンディエゴ動物園		カムリウズラ(4羽)	S33('58).5.2	オシドリ(1番)	S32('57).11.1
アメリカ サンディエゴ動物園		ベニイロフラミンゴ(6羽) セキショクヤケイ(2番)	S42('67).10.27	コンドル(1番)	S46('71).1.30
台湾 新竹動物園		ヤマムスメ(1番) サンケイ(1番) ミカドキジ(1番)	S43('68).11.20	タヌキ、アナグマ、ギンケイ、ヤクシカ(各1番) フンボルトペンギン	S43('68).11.11
キューバ ハバナ動物園		キューバワニ(♀4)	S49('74).8.24	スプリングボック(1番)	S49('74).6.21
カナダ トロント動物園		オニカナダガン(♂1、♀2)	S49('74).10.25	タヌキ(2番)	S49('74).9.24
フィリピン マニラ動物園				タヌキ(1番) ニホンキジ(1番)	S49('74).10.4
インド ムンバイ動物園		インドゾウ(1番)	S60('85).4.27	日本庭園をボンベイ市内に造園 のうえ贈呈	
アメリカ サンディエゴ動物園		ベアードバク(1番) プロングホーン(♂2、♀1)	S63('88).5.27	ローランドアノア(1番) アカアシドゥクラングール(♂1)	S63('88).7.12
オーストラリア クィーンズランド州		コアラ(♂2) オオカンガルー(♂2、♀4) オグロワラビー(♂2、♀4)	S61('86).10.25		
オーストラリア クィーンズランド州		コアラ(♀2) エレガントワラビー(♂2、♀3)	S62('87).4.23		
オーストラリア クィーンズランド州		コアラ(♀2) アオバネワライカワセミ(♀2)	S62('87).7.10		
オーストラリア メルボルン市		ウォンバット(1番)	S62('87).3.13		

項目 交流先	外国から贈られた 動物名	年月日	横浜から贈った 動物名	年月日
ニューカレドニア 南部領土政府	カグー(1番)	H1('89).5.30		
ニューカレドニア 南部領土政府	カグー(♀1)	H4('92).11.18		
アメリカ サンディエゴ動物園			アオバト(1番)	H4('92).7.22
アメリカ サンディエゴ動物園			コアラ(♂1) フランソワルトン(♀1)	H7('95).3.27 H7('95).4.6
インドネシア スラバヤ動物園	カンムリシロムク(♂3)	H10('98).8	シタツンガ(♂1、メス2)	H8('96).10
インドネシア スラバヤ動物園			クロエリハクチョウ(♂1、♀5)	H8('96).10
インドネシア スラバヤ動物園			ダーウィンレア(♂1、♀1)	H8('96).10
ニューカレドニア 南部領土政府	オオミカドバト(♀1)	H9('97).6.5		
マレーシア ネガラ動物園			ローランドアノア(♀1) オオカンガル(♂2、♀4)	H9('97).9.20 H9('97).10.29
アメリカ サンディエゴ動物園	アミメキリン(♂1)	H9('97).11.5	ニホンカモシカ(♂1、♀2)	H9('97).12.5
インド ムンバイ動物園	インドガビアル(♀2)	H10('98).3.12	タンチョウ(1番) オオカンガル(♂2、♀2)	H8('96).9.19
アメリカ サンディエゴ動物園	シンオザル(♂1、♀1) アカエリマキキツネザル(♂2、♀2)	H10('98).6.9 H11('99).4.1	種の保存事業のための施設整備 資金へ助成	H11('99).4.15
ドイツ ヴァルスローデ鳥類			カグー(♀1)	H11('99).7.6
ニューカレドニア 南部領土政府	カグー(♂1)	H11('99).10.18	タンチョウ(♂2、♀1)	H11('99).8.15
ベトナム サイゴン動物園			ベトナムキジ(♀4)	H11('99).12.20
イギリス ハウレット・ワイルド・ アニマル・パーク	ウンピョウ(♀1)	H12('00).4.7	ウンピョウ(♀1)	H17('05).2.17
インドネシア スラバヤ動物園			マントヒヒ(♂1、♀1)	H12('00).6
インドネシア スラバヤ動物園			アヌビスヒビ(♂1、♀1)	H12('00).6
インドネシア スラバヤ動物園			アカカンガル(♂2、♀2)	H12('00).7
シンガポール シンガポール動物園	アカアシドゥクラングール(♀1)	H25('13).3.28	ウンピョウ(♀1)	H13('01).8
ニューカレドニア 南部領土政府	オオミカドバト(♂2、♀2)	H13('01).12.5		
イギリス Santago Rare Leopard Project	ウンピョウ(♀1)	H14('02).7.30	ウンピョウ(♀1)	H17('05).2.17
アメリカ サンディエゴ・ワイルド・ アニマル・パーク	プロングホーン(♂1、♀2) インドサイ(♀1)	H14('02).11.28 H15('03).3.31	カグー(♀1、♀1)	H15('03).3.17
ベルギー アントワープ動物園	コンゴクジャク(♂1、♀1)	H14('02).12.19	支援金	
イギリス ジャージー動物園	コンゴクジャク(♀1)	H15('03).11.28		
台湾 台北動物園	カンムリシロムク(♂2、♀2)	H15('03).11.25		
アメリカ サンディエゴ動物園	コアラ(♀1)	H16('04).2.18	コアラ(♂1)	H16('04).2.25
シンガポール シンガポール動物園			ドール(♀1)	H16('04).5.28
インドネシア バリバラト国立公園			カンムリシロムク(♂8、♀12)	H16('04).6.2
アメリカ サンディエゴ動物園	アカカワイノシシ(1番)	H16('04).12.10		
インドネシア タマンサファライインドネ シア			カンムリシロムク(♂10、♀20)	H18('06).1.26

交流先	項目	外国から贈られた動物名	年月日	横浜から贈った動物名	年月日
台湾 台北動物園				オオカンガルー(♂2)	H18('06).7.6
チェコ プラハ動物園		カンムリシロムク(♂1、♀3)	H19('07).4.27		
ドイツ ヴァルスローデ鳥類		カグー(♂1)	H19('07).6.21	カグー(♀1)	H19('07).6.27
インドネシア タマンサファリインドネシア				カンムリシロムク(♂7、♀13)	H20('08).3.28
ニューカレドニア南部 領土政府				ヨーロッパフラミンゴ(♂5、♀4) タンチョウ(♀1)	H21('09).3.18
インドネシア タマンサファリインドネシア				アカカンガルー(♂2、♀2) オオカンガルー(♂2、♀2)	H22('10).2.22
チェコ プラハ動物園		ヤブイヌ(♀1)	H22('10).3.4	ヤブイヌ(♂1)	H22('10).5.13
フランス ミュールーズ動物園		ヤブイヌ(♂1)	H22('10).3.5	ヤブイヌ(♂1)	H22('10).6.9
ニューカレドニア 南部領土政府		カグー(♂1、♀1) オオミカドバト(♂1、♀1)	H22('10).3.24		
インドネシア タマンサファリインドネシア				カンムリシロムク(♂13、♀17)	H22('10).3.29
シンガポール ジュロンバードパーク		オウギバト(♂3、♀3)	H22('10).7.14	カンムリシロムク(♂1、♀1)	H22('10).11.25
ニューカレドニア 南部領土政府		カグー(♀2)	H23('11).6.22		
ベルギー アントワープ動物園				コンゴクジャク(♂3、♀3)	H23('11).10.5
インドネシア タマンサファリインドネシア				カンムリシロムク(♂15、♀10)	H25('13).3.8
オーストラリア メルボルン動物園				セスジキノボリカンガルー(♀1)	H25('13).3.27
オーストラリア パース動物園		セスジキノボリカンガルー(♀1)	H25('13).9.24		
ドイツ ベルリン動物園		クロサイ(♀1)	H27('15).6.4		
シンガポール シンガポール動物園		ウンピョウ(♂1、♀1)	H27('15).7.22	オオカンガルー(♂1、♀2) エミュー(♂1、♀1) アカエリマキキツネザル(♀1)	H27('15).7.30 H28('16).11.8 "
チェコ オストラバ動物園		ウンピョウ(♀1)	H27('15).9.24		
インドネシア タマンサファリインドネシア				カンムリシロムク(♂13、♀7)	H28('16).3.30
シンガポール シンガポール動物園		セスジキノボリカンガルー(♂1)	H28('16).5.25		
シンガポール シンガポール動物園		インドライオン(♂1)	H29('17).5.31		
インド コルカタ動物園				オオカンガルー(♂2、♀2)	H29('17).10.25
ロシア ノボシビルスク動物園		ドール(♂1)	H30('18).3.30		

15 貸借動物一覧

(1) 貸出動物

平成30年3月31日現在

分類	種名	動物数				貸出先	貸出元
		♂	♀	?	計		
哺乳類	フランソワルトン	1	2	0	3	浜松市動物園	よこはま動物園
		0	1	0	1	大牟田市動物園 (大牟田市)	
	ボウシテナガザル	1	0	0	1	日本モンキーセンター(犬山市)	
		0	1	0	1	とべ動物園 (愛媛県)	
	ウンピョウ	1	0	0	1	のいち動物公園 (高知県)	
		1	1	0	2	熊本市動植物園	
	スマトラトラ	0	1	0	1	東山動植物園 (名古屋市)	
	アカカンガルー	0	1	0	1	盛岡市動物公園	
	レッサーパンダ	0	1	0	1	釧路市動物園	
		1	0	0	1	王子動物園 (神戸市)	
		1	0	0	1	姫路セントラルパーク	
		1	0	0	1	安佐動物公園 (広島市)	
	ヤブイヌ	1	0	0	1	京都市動物園	
		1	1	0	2	埼玉県こども動物自然公園	
		2	0	0	2	平川動物公園 (鹿児島市)	
	アカカワイノシシ	1	0	0	1	上野動物園	
		1	1	0	2	とべ動物園 (愛媛県)	
		0	2	0	2	那須どうぶつ王国	
	メガネグマ	1	0	0	1	東山動植物園 (名古屋市)	
		0	1	0	1	天王寺動物園 (大阪市)	
	ユーラシアカワウソ	0	1	0	1	安佐動物公園 (広島市)	
	ミーアキャット	1	1	0	2	富山市ファミリーパーク	
		2	3	0	5	麻溝ふれあい動物広場 (相模原市)	
	エランド	0	1	0	1	天王寺動物園 (大阪市)	
		2	0	0	2	秋吉台自然動物公園	
	フサオマキザル	1	0	0	1	天王寺動物園 (大阪市)	
	アカエリマキキツネザル	1	1	0	2	埼玉県こども動物自然公園	
	キリン	1	0	0	1	上野動物園	
	オグロワラビー	1	0	0	1	とべ動物園 (愛媛県)	
	ヒガシクロサイ	0	1	0	1	上野動物園	
0		1	0	1	とべ動物園 (愛媛県)		
1		0	0	1	八木山動物公園 (仙台市)		
インドサイ	1	0	0	1	秋吉台自然動物公園		
アラビアオリックス	2	0	0	2	福岡市動物園		
ニホンカモシカ	1	0	0	1	井の頭自然文化園		
オオツノヒツジ	0	1	0	1	盛岡市動物公園		
スーチョワンバーラル	1	3	0	4	姫路セントラルパーク		
ブラジルバク	0	1	0	1	京都市動物園		
マレーバク	1	0	0	1	福岡市動物園		
						繁殖センター	

鳥類	パラワンコクジャク	0	1	0	1	夢見ヶ崎動物公園（川崎市）	よこはま動物園
		0	2	0	2	夢見ヶ崎動物公園（川崎市）	
	ベトナムキジ	1	1	0	2	江戸川区自然動物園	
		1	1	0	2	熊本市動植物園	
		1	0	0	1	浜松市動物園	
		1	1	0	2	熊本市動植物園	
	カンムリセイラン	1	1	0	2	熊本市動植物園	
	マナヅル	1	0	0	1	埼玉県こども動物自然公園	
	オウギバト	0	1	0	1	到津の森公園（北九州市）	
	ニホンコウノトリ	1	0	0	1	江戸川区自然動物園	
	フサホロホロチョウ	3	0	0	3	伊豆シャボテン公園	
	パラワンコクジャク	1	0	0	1	浜松市動物園	野毛山動物園
	インドクジャク	1	0	0	1	(社福) 神奈川民間保育園協会 児童野外活動センター こどもの杜	
		1	0	0	1	横浜市立三ツ沢小学校	
	フンボルトペンギン	1	0	0	1	淡島マリナパーク	
	ヒクイドリ	1	0	0	1	とべ動物園（愛媛県）	金沢動物園
		1	0	0	1	東武動物公園	
	アオバネワライカワセミ	0	1	0	1	久留米市鳥類センター	
		1	0	0	1	かみね動物園（日立市）	
ホオアカトキ	2	3	0	5	京都市動物園	繁殖センター	
	1	1	0	2	いしかわ動物園		
カンムリシロムク	1	0	0	1	わんぱーくこうち（高知市）		
	0	1	0	1	王子動物園（神戸市）		
	1	1	0	2	円山動物園（札幌市）		
	2	2	0	4	埼玉県こども動物自然公園		
	2	2	0	4	富山市ファミリーパーク		
オオミカドバト	1	1	0	2	埼玉県こども動物自然公園		
爬虫類	ボールニシキヘビ	0	1	0	1	とべ動物園（愛媛県）	野毛山動物園
	ホウシャガメ	0	0	3	3	虹の森公園おさかな館 （愛媛県松野町）	
	ハミルトンガメ	0	0	4	4	天王寺動物園（大阪市）	
	インドセタカガメ	0	0	3	3	天王寺動物園（大阪市）	
		1	1	0	2	円山動物園（札幌市）	
		2	0	0	2	茶臼山動物園（長野県）	
ヨウスコウワニ	1	0	0	1	豊橋総合動植物園		
計	43種	60	48	10	118	40園館	

(2) 借入動物

平成30年3月31日現在

分類	種名	動物数				借入先	借入元
		♂	♀	?	計		
哺乳類	ハイイロウーリーモンキー	1	0	0	1	日本モンキーセンター(犬山市)	よこはま動物園
	ウーリーモンキー	1	0	0	1	日本モンキーセンター(犬山市)	
	チベットモンキー	1	1	0	2	日本モンキーセンター(犬山市)	
	シシオザル	0	2	0	2	浜松市動物園	
	アカアシドゥ克蘭ゲール	1	1	0	2	シンガポール動物園	
	テングザル	1	3	0	4	インドネシア	
	ボルネオオランウータン	1	0	0	1	日本平動物園(静岡市)	
	ボウシテナガザル	0	1	0	1	日本モンキーセンター(犬山市)	
	アビシニアコロブス	1	2	0	3	上野動物園	
	メガネグマ	1	0	0	1	ベルリン動物公園(ドイツ)	
	ユーラシアカワウソ	0	2	0	2	安佐動物公園(広島市)	
	レッサーパンダ	1	0	0	1	西山動物園(鯖江市)	
		0	1	0	1	徳山動物園(周南市)	
		1	0	0	1	多摩動物公園(東京都)	
	スマトラトラ	1	1	0	2	ナショナル動物園(アメリカ)	
		0	1	0	1	バーガーズ動物園(オランダ)	
		0	1	0	1	トロント動物園(カナダ)	
	ツシマヤマネコ	2	1	0	3	環境省	
	アムールヒョウ	1	0	0	1	安佐動物公園(広島市)	
	アフリカライオン	0	1	0	1	ウガンダ野生生物教育センター	
	オカピ	1	1	0	2	ホワイトオーク保全センター(アメリカ)	
	マレーバク	1	0	0	1	千葉市動物公園	
	ゴールドンターキン	2	1	0	2	多摩動物公園(東京都)	
	ホッキョクグマ	0	1	0	1	釧路市動物園	
	チーター	1	0	0	1	多摩動物公園(東京都)	
	グラントシマウマ	2	3	0	5	安佐動物公園(広島市)	
	キリン	0	1	0	1	埼玉県こども動物自然公園	
	グレビーシマウマ	1	0	0	1	姫路セントラルパーク	
	チンパンジー	1	0	0	1	大森山動物園(秋田市)	
		0	1	0	1	旭山動物園(旭川市)	
フサオマキザル	1	1	0	2	王子動物園(神戸市)		
レッサーパンダ	1	0	0	1	徳山動物園(周南市)		
ツキノワグマ	1	1	0	2	秋田県阿仁町(現・北秋田市)		
コアラ	1	0	0	1	平川動物公園(鹿児島市)		
	1	0	0	1	東山動植物園(名古屋市)		
ヒガシクロサイ	1	0	0	1	安佐動物公園(広島市)		
カピバラ	1	2	0	3	大森山動物園(秋田市)		
キリン	0	1	0	1	埼玉県こども動物自然公園		
	0	1	0	1	安佐動物公園(広島市)		
マレーバク	0	1	0	1	安佐動物公園(広島市)		
	1	0	0	1	多摩動物公園(東京都)		
鳥類	フンボルトペンギン	1	1	0	2	新潟市水族館マリニピア日本海	よこはま動物園
	ニホンコウノトリ	0	1	0	1	コウノトリの郷公園(豊岡市)	
		0	1	0	1	多摩動物公園(東京都)	
	オオワシ	0	1	0	1	円山動物園(札幌市)	
	マナヅル	1	0	0	1	埼玉県こども動物自然公園	
	オウギバト	1	0	0	1	福岡市動物園	
	ニジキジ	1	2	0	3	天王寺動物園(大阪市)	
	コンドル	1	0	0	1	とべ動物園(愛媛県)	
	ホオアカトキ	2	4	0	6	多摩動物公園(東京都)	
	スバルバルライチョウ	1	1	0	2	富山市ファミリーパーク	
コンゴクジャク	2	0	0	2	アントワープ動物園(ベルギー)		
繁殖センター	0	1	0	1	安佐動物公園(広島市)		
	1	0	0	1	多摩動物公園(東京都)		
野毛山動物園	1	0	0	1	安佐動物公園(広島市)		
	1	0	0	1	安佐動物公園(広島市)		
金沢動物園	1	0	0	1	安佐動物公園(広島市)		
	1	2	0	3	大森山動物園(秋田市)		
繁殖センター	0	1	0	1	安佐動物公園(広島市)		
	1	0	0	1	多摩動物公園(東京都)		

爬虫類	ニシアフリカコガタワニ	0	1	0	1	上野動物園	野毛山動物園
	ヨウスコウワニ	1	0	0	1	天王寺動物園（大阪市）	
	アオホソオオトカゲ	0	1	0	1	円山動物園（札幌市）	
	リュウキュウヤマガメ	0	2	0	2	福岡市動物園	
	キバラクモノスガメ	0	1	0	1	須磨海浜水族園（神戸市）	
計	46種	42	48	0	89	38園館	

16 ボランティア活動

(1) よこはま動物園

名称等	人数	活動回数	主な活動内容
神奈川県立横浜旭陵高等学校	11名	1回	ドリームナイト イベント補助
NPO法人障害者地域活動ホームあさひ	4名	1回	ドリームナイト イベント実施
だんだん	2名	1回	ドリームナイト イベント実施
サンメッセしんわ	2名	1回	ドリームナイト イベント実施
ジブラルタ生命保険株式会社	71名	1回	ドリームナイト イベント実施
ユーгент・フィルハーモニカー	10名	1回	ドリームナイト イベント実施
ズーラシアサポーターズ	42名	107回	毎週土、日曜日の午後に実施している動物の展示場前での解説、園内イベント補助等 ドリームナイト イベント実施 ナイトズーラシア イベント実施
野生動物リハビリテーター	5名	49回	野生傷病鳥獣保護事業の補助等、園内イベント補助等

(2) 野毛山動物園

名称等	人数	活動回数	主な活動内容
教育普及ボランティア 「Zooのげやま探検隊」	12名	30回	毎月第2・第4土曜日に活動 4月 ガイド・GW準備 5月2日～5日 GW準備・「GWイベント(THEホネ展・紙芝居)」 5月～7月 ガイド 8月 ガイド(毎週)ナイトのげやま 9月 ガイド・ドリームナイトイベント補助 10月～2月 ガイド 3月 ガイド(毎週)SOS展開催期間
野生動物リハビリテーター	3名	51回	野生傷病鳥獣保護事業の補助 啓発パネルの作成・展示 ガイド実施
バラ園ボランティア	1名	1回	バラ園の除草、バラの剪定・植え替え

(3) 金沢動物園

名称等	人数	活動回数	主な活動内容
金沢動物園ボランティア	15名	50回	毎週日曜日に角や牙など派生物のガイドを行なう。また、GW、運動会などイベント補助
帝京科学大学動物園研究部	45名	39回	毎月第1・第3日曜日に、帝京科学大学の動物園研究部が自主的に作成したプログラムを実施するガイド及びイベントの手伝い
かなざわ森沢山(もりだくさん)の会	50名	36回	植物区でエリアを決めて里山・竹林の適正な管理。また、園内のイベント時には副産物の販売や、コースター作りなどの協力
ドリームナイト・アット・ザ・ズー ボランティア	37名	1回	ドリームナイト・アット・ザ・ズーのイベントにおけるガイドやゲームの実施
日本大学生物資源科学部くらしの生物学	6名	8回	ナイト金沢開催日のカプトムシの森の監視とガイド
野生動物リハビリテーター	9名	82回	野生傷病鳥獣保護事業の補助、傷病事業の園内ガイド等

(4) 繁殖センター

名称等	人数	活動回数	主な活動内容
実績なし			

17 平成29年度集客イベント実績

(1) よこはま動物園

実施日	名称	備考(参加人数等)
(3月25日)～6月4日	花めぐりスタンプラリー	2,280名
4月1日	自然を感じよう	10名
4月4日	ズッピーでお出迎え「ズッピーに乗って里山ガーデンへ行こう」(緑区)	36名
4月8日、9日、15日、16日、22日、23日	ガーデンパーティー&グルメブース	-
4月8日～3月10日 毎月第二土曜	アニマルペアレントプレゼント 「チンパンジーの生き生きごはんタイム」	895名
4月15日、5月20日	ズッピーでお出迎え「オカピバス「ズッピー」で里山ガーデンに行こう！」(旭区)	79名
4月22日	ズッピーでお出迎え「緑区フォトワークショップ 里山を撮る！」(緑区)	53名
4月22日～9月24日 毎月第四土曜、日曜	アニマルペアレントプレゼント 「ホッキョクグマの生き生きごはんタイム」	1,000名
4月24日	ズッピーでお出迎え「ズーラシアの植物見学ツアー」(都筑区)	40名
5月6日～3月18日 毎月第一、第三土日	アニマルペアレントプレゼント 「コウノトリの生き生きごはんタイム」	1,154名
5月20日～28日	アカアシドゥクラングール愛称募集	1,394名
5月21日	ズッピーでお出迎え「ズッピーに乗って里山ガーデンへ！」(港北区)	24名
5月23日～29日	チンパンジー愛称募集	400名
5月27日	動物園で映画を観よう「Park Theater」	104名
6月2日	横浜開港記念日のプレゼント	3,630名
6月2日	ズッピーお出迎え「ズーラシア園内バス「ズッピー」がお出迎え&里山ガーデン見学会」(瀬谷区)	39名
6月10日、11日、10月17日、11月18日、19日	TOYOTAツアー	180名
6月16日～18日	スマートトラ「ミンピ」お別れメッセージ募集	-
6月17日	三井住友生命CSR活動と学習	192名
6月17日～25日	アカアシドゥクラングール愛称募集	966名
6月21日～25日	世界キリンの日特別イベント	-
7月2日	海の公園親子講座	25名
7月15日、16日	動物園でキャンプをしよう「Family Photo Caravan」	111名
8月4日	ナイトズーラシア内覧会	129名
8月土日、11日	昼からZooへつと“ズーラシア夜市”	-
8月土日、11日	ズーラシア夜市クイズラリー	7,256名
8月5日、6日、19日、20日、26日、27日	工作教室「自分だけのランタンを作ろう！」	1,274名
8月11日～13日	工作教室「光る動物のカチューシャを作ろう！」	375名
9月16日～11月26日 土日・祝 (10月7日～9日は除く)	秋のふれあい動物園「わんにゃん大集合」	14,464名
10月8日、9日	秋の大運動会	1,351名
10月14日、3月10日	アニマルペアレント感謝の日	247名
11月3日	ズーラシアプラス「芸術の秋コンサート」	1,200名
11月11日	WWF連携「くんくんPlanet～うん香道(こうどう)で旅する地球」	35名
11月24日	クリスマスイルミネーション点灯式	200名
11月18日～1月4日	年賀状用の記念撮影スポット設置	-
12月23日、24日	トナカイ・アルパカがやってくる！	289組
12月23日、24日	クリスマスコンサート	400名
12月23日、24日	ハッピークリスマスinズーラシア	-
12月23日～28日	フランソワルトン愛称募集	596名
1月2日、3日	お正月遊び	900名
1月27日	ズーラシア駅伝	1,758名
2月10日～12日	ハッピーバレンタインinズーラシア	-
3月15日～25日	インドライオン「サティ」献花台設置	-
3月19日～25日	セスジキノボリカンガルー「ワリ」献花台設置	-
3月24日～(4月4日)	ズーラシアガーデンパーティー	-
わくわく裏側ウォッチング		
12月3日、10日、17日、24日	テングザル&アカカンガルー、インドゾウ&ボルネオオランウータン	173名
1月7日、14日、21日、28日	テングザル&アカカンガルー、ライオン(アフリカのサバンナ)	167名
2月4日、11日、18日、25日	チンパンジー、ヒガシクロサイ	171名

(2) 野毛山動物園

実施日	名称	備考(参加人数等)
4月1日	開園感謝祭	100名
4月5日～5月9日	オリジナルこいのぼり展示	-
4月22日、23日	飼育の日 飼育係のスペシャルガイド	-
5月3日～5日	ゴールデンウィークイベント	-
6月2日	開港記念日	100名
8月土曜、11日	ナイトのげやま夕涼みガーデンライブ	-
9月22日、23日	動物感謝祭	-
10月1日～11月23日	海も山も空もよくばりスタンプラリー	-
10月2日	食と運動で健康づくりイベント	-
10月8日	レッサーパンダ「キク」の神奈川県共同募金PR大使任命式	-
11月11日	飼育係のエサづくりライブ	-
1月7日	ツキノワグマ「サンペイ」、「コマチ」の誕生日会	-
2月3日、4日、10日～12日	インドライオン「ラージャー」誕生日会	500名
2月17日、18日	のげやまバレンタイン	200名
3月11日	共同募金 実施報告会	-

(3) 金沢動物園

実施日	名称	備考(参加人数等)
4月16日	インドゾウヨーコの誕生日会	-
4月23日	飼育の日イベント「飼育係クイズ大会」	50名
4月29日～5月28日の土日・祝	アメリカまつり	-
4月25日～5月7日	泳げ！こいのぼり	-
5月6日	ヒツジの毛刈りショー	904名
5月20日、21日	アメリカまつりステージ	-
8月土日、11日	ゾウにスイカをあげよう	-
8月5日、6日、19日、20日	ナイトかなざわ「おしゃべりナイト」	-
8月11日、12日、13日	ナイトかなざわ「こどもまつり」	-
8月26日、27日	ナイトかなざわ「ひかるどうぶつえん」	-
9月16日～18日	開園35周年記念シルバーウィークイベント	3,753名
10月7日～9日	どうぶつえんの文化祭	8,517名
10月28日	ハロウィンイベント「動物園でトリックorトリート?!」(ゾウ舎のバックヤード見学)	20名
10月29日	ハロウィンイベント「動物たちとハロウィンパレード！」	-
11月8日～12月24日	ひかるかなざわクリスマス☆昼間に楽しめるプロジェクトマッピング	-
1月1日	特別開園「ZOOから初日の出！」	542名
2月10日～12日	かなざわバレンタイン「チョコまつり」	-
3月11日	ヒツジの「ポポ」お誕生日会	30名
3月17日、18日	金沢動物園 春まつり	-

(4) 繁殖センター

実施日	名称	備考(参加人数等)
実績なし		

(5) 3園共催行事

実施日	名称	備考(参加人数等)
4月7日～9日	スプリングフェア	—
4月8日	シーサイドラインフェスタ(シーサイドライン) (園外PR)	—
4月22日～5月21日	NPO法人横浜にLRTを走らせる会 写真展	—
4月29日	四季の森公園まつり	—
4月29日～5月7日	たまプラーザ どうぶつスタンプラリー(園外PR)	—
5月13日	横浜開港祭PRキャンペーン	—
5月21日	神奈川県立青少年センター「子供科学探検隊」	8名
6月2日	横浜開港記念イベント	—
6月4日	創造祭・スポーツフェスティバル2017(関東学院大学)(園外PR)	—
6月17日	(一社)横浜みなとみらい21「みなとみらいカモメスクール」	6名
6月25日	ヨコハマ環境行動フェスタ(グランモール公園)(園外PR)	—
6月27日～7月11日	七夕まつり	—
7月1日～9月30日	クールビズZOOキャンペーン	—
7月3日～9月3日	西区役所・中央図書館連携事業「ライオンからのSOS」パネル展	—
7月8日	海の公園海開き(海の公園)(園外PR)	—
7月15日	テーブルステッカーうちわ配布(駿河湾沼津SA)(園外PR)	—
7月26日	横浜にぎわい座「野毛山動物園で楽しむ動物ものまね」	12名
8月3日	(一社)かんきょうデザインプロジェクト「かんきょう文化祭フォト教室」	14名
8月土日、11日	よこはま夜の動物園	—
8月10日	ららよこアカデミー(ららぽーと横浜)(園外)	—
8月17日、18日	子どもアドベンチャー	17日:よこはま73名 19日:野毛山7名
8月26日	西区役所・中央図書館連携事業「ライオンからのSOS」工作教室	10名
8月26日	海の公園ふれあいセンターまつり(海の公園)(園外PR)	—
9月2日	ドリームナイト・アット・ザ・ズー	よこはま:2,253名 野毛山:149名 金沢:246名
9月15日～21日	シルバーウィーク	—
9月16日	神奈川県立歴史博物館「ミュージアムミッション」	21
10月1日	昭和の秋まつり(群馬県昭和村)(園外PR)	—
10月1日～31日	ハロウィンイベント	—
10月1日～11月23日	海も山もよくばりスタンプラリー(同時開催:日本丸連携パネル展)	—
10月2日	西区健康福祉局「食と運動で健康づくり」	—
10月7日	よこはま国際フェスタ2017(グランモール公園)(園外PR)	—
10月7日、3月11日	社会福祉法人神奈川県共同募金会「赤い羽根共同募金」	—
10月14日	俣野公園のつどい	—
10月15日	緑区民まつり	—
10月15日	旭ふれあい区民まつり	—
10月21日	第43回金沢まつりいきいきフェスタ(金沢区役所)(園外PR)	—
10月22日	新横浜パフォーマンス(日産スタジアム)(園外PR)	台風により中止
10月29日	JRAウインズ横浜「野毛山動物園ターフィー&キティのグリーティング」	—
10月29日	長浜公園感謝day(長浜公園)(園外PR)	—

実施日	名称	備考(参加人数等)
11月3日	中山まつり(中山商店街)(園外PR)	—
11月5日	西区民祭り(戸部公園)(園外PR)	—
11月8日～12月25日	クリスマスイベント	—
11月11日	戸塚エコフェスタ(戸塚区役所)(園外PR)	—
11月11日	金沢区健康ウォーキング(金沢区役所)(園外PR)	—
11月12日	ふれあいまつり(鶴ヶ峰地域ケアプラザ)	—
11月12日	伊勢佐木エコまつり(伊勢佐木商店街)(園外PR)	—
11月14日	馬場花牧園紙芝居教室・動物園出張講座(馬場花木園)(園外PR)	30名
11月18日、19日	野島公園イベント(野島公園)(園外PR)	—
11月18日～1月4日	お正月イベント	—
11月20日	山手公園イベント(山手公園)(園外PR)	40名
11月23日	富岡総合公園イベント(富岡総合公園)(園外PR)	—
11月25日	のげまちなかキャンパス(野毛山動物園、他)(園外PR)	25名
11月26日	こどものまち「ゆめゆめシティ」(こどもの国)	25名
12月8日	KANAFAN 第一回地域交流会(関東学院大学)(園外PR)	—
12月17日	神奈川CATV&ディスカバリーチャンネル「自由研究大賞2017表彰式」	40名
12月の土日・祝、1月2日、3日	3動物園オリジナルカレンダープレゼント	3,000名
1月13日	どんど焼き(海の公園)(園外PR)	—
1月20日、21日	LITALICO(リタリコ)ワークショップ	約250名
1月28日	横浜市市民局「ラグビーワールドカップカウントダウンイベント」	—
1月28日	横浜学童保育連絡協議会お話	13名
2月16日	ウガンダカフェ	28名
2月24日	ウガンダ講演会	151名
2月27日	本牧市民公園イベント(本牧市民公園)(園外PR)	4名
3月9日、15日	西区地域振興課 西区商店街ツアー「近代水道の歴史と藤棚商店街さんぽ」	38名
3月26日	清水ヶ丘公園イベント(清水ヶ丘公園)(園外PR)	20名

18 平成29年度普及活動実績

(1) 企画展等

ア よこはま動物園

実施日	名 称	内 容	備 考
(3月8日)～6月5日	大うんち展 in ZOORASIA	動物のウンチの標本とパネルを展示	66日間 (全88日間)
6月7日～9月4日	海の生き物SOS展	海ゴミの現状と野生動物への影響をパネルや写真で解説	78日間
9月6日～12月4日	REALBONES展	魚から哺乳類まで様々な動物の骨のパネルと実物を展示	83日間
9月23日～10月1日	緑区動物絵画展	緑区の小学生が描いた動物の絵とズーラシアが紹介する動物のパネルを展示	8日間
10月1日～11月13日	企画展「動物園のエンリッチメント」	動物園で行っているエンリッチメントの道具やパネルを展示	43日間
12月6日～3月5日	干支展	戌年にちなんで動物園で飼育しているイヌ科の動物のパネルを展示	75日間
2月28日～3月19日	「世界野生生物の日」パネル展	環境省及び経済産業省からの依頼で「世界野生生物の日」の野生生物の保護に関するパネルを展示	18日間
3月7日～(6月4日)	大うんち展 in ZOORASIA	動物のウンチの標本とパネルを展示	23日間 (全84日間)
3月21日～(9月3日)	アカアシドゥクラングール来園20周年企画展	アカアシドゥクラングールの来園20年を記念し、これまでの歴史や野生の環境を紹介するパネルを展示	11日間 (全150日間)

イ 野毛山動物園

実施日	名 称	内 容	備 考
4月11日～23日	飼育の日パネル展「飼育係の一日」	4月19日に制定された「飼育の日」にちなんで、飼育係の一日を写真などで紹介するパネル展	13日間
5月3日～5日	GW「Theホネ展2017」	5月のゴールデンウィーク中に行われる野毛山動物園ボランティアによる動物の骨格標本に関する企画展	3日間
5月6日～6月18日	「のげママ・のげパパ大集合」	繁殖経験がある展示動物について、各個体の性格や動物種の繁殖の特徴をパネルで解説。印象に残った個体を来園者が投票	33日間
6月20日～30日	のげミッションラリー「トレジャーハント66」	野毛山動物園の動物に理解を深めてもらうことを目的とし、園内解説看板にちなんだワードパズル作成。謎解き感覚で園内をまわり掲示物を読んでもらえるようなラリーシートを配布 ※雨天中止	25日間
8月22日～9月3日	西区役所・中央図書館連携巡回パネル展「ライオンからのSOS」	西区役所・中央図書館と連携して巡回パネル展と工作教室(8月26日)を開催	13日間
9月9日～24日	動物感謝祭パネル	市内の各動物園で誕生した動物、亡くなった動物、長寿の動物を取り上げ、その個体を紹介するパネル展	16日間
10月1日～11月23日	日本丸コロバ企画展「動物たちの忘れ物!？」展	日本丸みなと博物館において、野毛山動物園の動物の毛や卵殻標本、羽根などの派生物をクイズ形式のパネルと共に展示	30日間
10月20日～12月15日	「動物園の人気者展」	野毛山動物園の人気動物をパネルで紹介	56日間
1月2日～2月25日	インドライオン「ラージャーの10年史」	ラージャーの誕生から10年の成長を振り返る写真展	54日間
3月1日～31日	第13回 動物たちのSOS展	動物園の役割のひとつである、野生動物の保護活動の一環として「ペットや製品として消費される野生動物」や「生息地での密猟や密輸の現状」等を外部機関と共同で広報することで、保護・啓発活動を実施 後援:(公社)日本動物園水族館協会、横浜市環境創造局 協力:横浜税関、WWFジャパン、トラフィック、環境創造局、横浜市繁殖センター、横浜メダカの会、他	31日間

ウ 金沢動物園

実施日	名 称	内 容	備 考
(2月4日)～4月2日	ののほな館企画展「金沢自然公園野鳥展」	園内の野鳥に関する写真展示とその解説	2日間 (全58日間)
4月8日～5月7日	ののほな館企画展「みんなで作るおりがみ展」	来園者が作った折り紙の動物や植物で、折り紙動物園や花畑を作成	28日間
5月13日～7月9日	ののほな館企画展「ヤマユリと四季の見どころ展」	園内に自生する神奈川県の花「ヤマユリ」をはじめ、季節ごとの花の見どころを写真等で紹介	58日間
7月15日～8月27日	金沢動物園企画展「むし・虫・カブトムシ!展」	世界のカブトムシ・クワガタや身近な昆虫の生体展示と、巨大昆虫オブジェなどの美術品の展示	39日間

実施日	名 称	内 容	備 考
9月5日 ～10月1日	ののほな館企画展「植物画展」	植物を描く団体による植物画の展示	24日間
10月7日 ～11月5日	アニマルアートコラボ展Vol.8	多摩美術大学彫刻学科との協働および公募によるアート作品の展示	30日間
10月7日 ～12月3日	ののほな館企画展「木の実 紅葉 野鳥展」	木の実や紅葉など、園内の秋の自然を紹介	54日間
12月9日 ～1月28日	ののほな館企画展「てづくりおもちゃ展」	自然素材やリサイクル素材で作ったおもちゃの展示(実際に遊ぶこともできるおもちゃ)	44日間
2月3日 ～(4月8日)	ののほな館企画展「早春の植物展」	園内の早春の植物に関する写真展示とその解説	50日間 (全58日間)

エ 繁殖センター

実施日	名 称	内 容	備 考
10月8日	特別講座 みんなの知らない日本の動物	日本産動物の生息域外保全の紹介	よこはま動物園
3月3日、4日	第13回 動物たちのSOS展	カンムリシロムク野生復帰事業、ライチョウ、ミゾゴイ保護事業の紹介	野毛山動物園

(2) 教室、園内ガイド、飼育体験等

ア よこはま動物園

実施日	名 称	内 容	参加人数	備 考(回数等)
とっておきタイム				
4月開園日毎日	飼育係のとっておきタイム	エサを与えたり、派生物やパネルを使った、環境と動物の話	17,405 名	378回
5月開園日毎日	飼育係のとっておきタイム	エサを与えたり、派生物やパネルを使った、環境と動物の話	16,426 名	349回
6月開園日毎日	飼育係のとっておきタイム	エサを与えたり、派生物やパネルを使った、環境と動物の話	12,323 名	332回
7月開園日毎日	飼育係のとっておきタイム	エサを与えたり、派生物やパネルを使った、環境と動物の話	12,202 名	332回
8月開園日毎日	飼育係のとっておきタイム	エサを与えたり、派生物やパネルを使った、環境と動物の話	18,340 名	339回
9月開園日毎日	飼育係のとっておきタイム	エサを与えたり、派生物やパネルを使った、環境と動物の話	13,353 名	339回
10月開園日毎日	飼育係のとっておきタイム	エサを与えたり、派生物やパネルを使った、環境と動物の話	11,252 名	346回
11月開園日毎日	飼育係のとっておきタイム	エサを与えたり、派生物やパネルを使った、環境と動物の話	14,728 名	297回
12月開園日毎日	飼育係のとっておきタイム	エサを与えたり、派生物やパネルを使った、環境と動物の話	6,310 名	223回
1月開園日毎日	飼育係のとっておきタイム	エサを与えたり、派生物やパネルを使った、環境と動物の話	12,025 名	284回
2月開園日毎日	飼育係のとっておきタイム	エサを与えたり、派生物やパネルを使った、環境と動物の話	12,397 名	304回
3月開園日毎日	飼育係のとっておきタイム	エサを与えたり、派生物やパネルを使った、環境と動物の話	14,089 名	292回
小計			160,850 名	3,815回
5月8日～1月11日、2月21日～3月31日	アフリカのサバンナ イベント「バードショー」	バードショー広場にて、動物の解説を交えたバードショーを実施	39,417 名	472回
4月1日～3月4日	アフリカのサバンナ イベント「ラクダライド」	ラクダライドを実施	7,991 名	786回
3月10日、11日、17日、18日、24日、25日、31日	アフリカのサバンナ イベント「ラクダのエサやり体験」	ラクダへのエサやり体験を実施	280 名	7回
4月1日～3月31日	アフリカのサバンナ イベント「ピグミーゴートとのふれあい」	アフリカンビレッジにて、ピグミーゴートのふれあいを実施	36,664 名	595回
4月1日～3月31日	ばかばか広場ふれあいコーナー「モルモット・ネズミのおうち」(一般向け)	ばかばか広場にて、小動物(モルモット・ネズミ)のふれあいを実施	44,293 名	382回

実施日	名 称	内 容	参加人数	備 考(回数等)
4月1日 ～5月31日 毎週 土	台所見学ツアー	バックヤード見学と飼料庫見学	135名	9回
6月1日 ～8月31日 毎週 土	台所見学ツアー	バックヤード見学と飼料庫見学	235名	13回
9月1日 ～11月30日 毎週 土	台所見学ツアー	バックヤード見学と飼料庫見学	197名	13回
2月10日 ～2月28日 毎週 土	台所見学ツアー	バックヤード見学と飼料庫見学	46名	3回
3月1日 ～3月31日 毎週 土	台所見学ツアー	バックヤード見学と飼料庫見学	86名	5回
小計			699名	43回
4月1日 ～5月31日 毎週 水	ガイドツアー(亜寒帯の森～オセアニアの草原)	亜寒帯の森からオセアニアの草原の動物ガイド	62名	8回
6月1日 ～8月31日 毎週 水	ガイドツアー(亜寒帯の森)	亜寒帯の森の動物ガイド	46名	13回
9月1日 ～11月30日 毎週 水	ガイドツアー(アフリカのサバンナ)	アフリカのサバンナの動物ガイド	99名	13回
12月1日 ～2月28日 毎週 水	ガイドツアー(中央アジアの高地・アマゾンの密林)	中央アジアの高地とアマゾンの密林の動物ガイド	34名	13回
3月1日 ～3月31日 毎週 水	ガイドツアー(アフリカのサバンナ)	アフリカのサバンナの動物ガイド	15名	4回
小計			256名	51回
4月22日、23日	飼育の日特別ガイド	4月19日の飼育の日になんで、飼育員が飼育道具についての特別ガイド	2,033名	13回
4月29日	世界バクの日イベント	世界バクの日になんで、世界のマレーバクの現状についての特別ガイド	50名	
5月14日	横浜市動物園友の会例会「ニホンザル・メガネグマ特別見学ツアー」	ニホンザル舎、メガネグマ舎のバックヤード等の見学会	29名	
5月27日～31日	世界カワウソの日特別ガイド	世界カワウソの日になんで、世界のカワウソの現状についての特別ガイド	240名	5回
6月18日	スマトラトラ「ミンピ」お別れ会	スマトラトラ「ミンピ」の搬出に伴った特別ガイド	18名	
6月24日、25日	世界キリンの日特別イベント「キリン舎バックヤードツアー」	世界キリンの日になんで、派生物の解説をしながらキリン舎のバックヤードを案内する特別ガイド	50名	2回
7月1日、2日、11月4日、5日	ゾウとみんなの「わ！」をみつけよう	インドゾウの生態や生息環境についてワークシートをしながら学ぶワークショップ	120名	4回
7月1日、2日、11月4日、5日	ホッキョクグマライフ	ホッキョクグマの生態や生息環境についてワークシートをしながら学ぶワークショップ	96名	4回
7月8日	七夕特別ガイド 動物たちに笹の葉プレゼント	飼育係が担当動物への思いや願い事を話した後、各動物へ竹を給餌する特別ガイド	260名	3回
7月9日	横浜市動物園友の会交流会	軽食をとりながら、横浜市の動物園の活動について報告する交流会	31名	
7月17日	インドゾウ「ラスクマル」誕生日会	インドゾウ「ラスクマル」の誕生日を祝う特別ガイド	250名	
7月17日	ホッキョクグマにお魚プレゼント	ホッキョクグマに鮭を与えながら行う特別ガイド	200名	
7月23日、24日	ズーラシアアドベンチャー	飼育員と共に、アフリカのサバンナの動物観察やバックヤード見学を行うツアーガイド	38名	2回 対象、小学1年～3年
7月26日～29日	一日飼育体験	動物の獣舎掃除やエサ作り体験などの飼育体験	115名	4回 対象、小学4年～6年
8月2日	フォト・ディスカバリー	アジアの熱帯林の動物を中心に、写真家のレクチャーを受けながらの写真撮影	18名	対象、小学4年～6年
8月5日、6日	ユーラシアカワウソ「リュウ」お誕生日会	ユーラシアカワウソ「リュウ」の誕生日を祝う特別ガイド	88名	2回
9月16日	国際レッサーパンダの日特別イベント	国際レッサーパンダデーにちなみで、特別ガイドとレッサーパンダの派生物展示	120名	
9月23日、24日	世界サイの日特別イベント	世界サイの日にちなみで、特別ガイドを実施	80名	2回
10月6日、20日	里山ガーデン連携企画「キリン舎バックヤードツアー」	里山ガーデンの開場期間に合わせて、北門で参加者を募集するキリン舎バックヤードの特別ガイド	16名	4回
10月21日、22日	世界オカピの日特別イベント	世界オカピの日になんで、オカピについての特別ガイド	61名	2回
10月28日、29日	ハロウィン特別ガイド	インドゾウ、スマトラトラ、ホッキョクグマ、チンパンジーの4種にカボチャをプレゼントする特別ガイド。お客様に数量限定でキャンディをプレゼント	162名	8回
11月3日	インドゾウ「シュリー」誕生日会	インドゾウ「シュリー」の誕生日を祝う特別ガイド	250名	
11月12日	横浜市動物園友の会例会 ニホンザル・メガネグマ特別見学ツアー	ニホンザル舎、メガネグマ舎のバックヤード等の見学会	31名	

実施日	名 称	内 容	参加人数	備 考(回数等)
11月12日	アムールヒョウ「ダッシュ」誕生日会	アムールヒョウ「ダッシュ」の誕生日を祝う特別ガイド	180名	
11月25日、26日	大人のための一日飼育体験	動物の獣舎掃除やエサ作り体験などの飼育体験	45名	2回 対象、高校生以上
12月2日	東京工芸大ワークショップ「pzoo冬のわんわんワークショップ2017出張フォトスタジオ！」	動物と人物の合成写真を作るワークショップ	40名	
12月16日	横浜市動物園友の会懇親会	動物の近況報告と絵画コンクールと標語コンクールの表彰を行う懇親会	108名	
12月23日、24日	クリスマス特別ガイド	動物にサンタクロースから特別なエサをプレゼント。飼育係の特別ガイドも実施	910名	10回
1月2日、3日	動物たちにお年玉プレゼント	インドゾウ、ドール、ホンドギツネ、リカオンにお年玉として特別な餌をプレゼント	780名	8回
1月2日、3日	餌やり体験付き福袋	バックヤードツアー券とお土産が入った福袋を購入した方を対象としたバックヤードツアー	33名	2回
1月28日	ユーラシアカワウソ「リュウ」お別れ会	安佐動物公園へ移動するユーラシアカワウソ「リュウ」とお別れする特別ガイド	37名	
2月10日～12日	バレンタイン特別ガイド	インドゾウ・チンパンジー・レッサーパンダ・オカピにバレンタインの特別なエサのプレゼント お客様に数量限定でチョコレートのプレゼント	1,940名	12回
2月16日、22日、28日、3月9日、12日、15日、19日	ユーラシアカワウソの赤ちゃんちよつとだけ公開	12月22日に生まれたユーラシアカワウソの赤ちゃんを時間限定で屋内で公開	-名	7回
3月3日、4日	しろくま講座	地球温暖化におけるホッキョクグマの現状を伝える講演	41名	2回
3月3日、10日	きこりになろう	近隣公園で間伐した木を動物に与えるワークショップ	61名	2回
3月18日	東京工芸大ワークショップ「Pzoo春のワクワクワークショップ2018出張！ 工作部」	動物のイラストに色塗りをし、オリジナルのしおりを作成するワークショップ	78名	
3月21日	インドライオン「バドゥリ」誕生日会	インドライオン「バドゥリ」の誕生日を祝う特別ガイド	20名	
ズーラシアスクール7期生				
9月16日	ズーラシアスクール 入学式	ズーラシアスクール7期生の入学式	25名	
10月21日	ズーラシアスクール 第2回「どうしたの？ 傷ついた野生動物」	野生傷病鳥獣保護について知り、自分達でできることを考える	25名	
11月18日	ズーラシアスクール 第3回「日本の動物の未来」	日本の中で数が減っている動物と増えている動物がいることを知る	24名	
12月16日	ズーラシアスクール 第4回「アフリカの動物たち サイのさいなん！？」	クロサイの密輸と保護の現状を知る、野生動物と人間の関係を考える	28名	
1月20日	ズーラシアスクール 第5回「熱帯とオランウータン」	パームオイルをめぐる、野生動物と人間との関係を考える	25名	
2月17日	ズーラシアスクール 第6回「ホッキョクグマのSOS」	地球温暖化を防ぐために、自分達でできることを考える	25名	
3月17日	ズーラシアスクール 第7回「卒業発表と卒業式」	ズーラシアスクールで学んできたことを卒業発表	26名	
小計			178名	7回
ズーラシアワークショップ(動物教室)				
4月2日、9日、16日、23日、30日	ゾウ糞ペーパーを作ろう！	ゾウの糞を材料としてハガキサイズの紙を作製	86名	5回
5月14日、21日、28日	モウコノロバ糞ペーパーを作ろう！	モウコノロバの糞を材料として再生紙を作製	55名	3回
6月4日、11日、18日、25日	チンパンジーのカードあわせ	ゲームを通してチンパンジーについての学習	65名	4回
7月2日、9日、16日、23日、30日	海の生き物SOS！ワークショップ	ゲームを通して人間の生活が海の生き物に与える影響を考察	97名	5回
8月6日、20日、27日	昆虫教室INズーラシア	園内の昆虫を観察しながら身近な昆虫についての学習	58名	3回
9月10日、17日、24日	ドリーム・キャッチャーを作ろう	鳥の羽を使ってドリーム・キャッチャーを作製	48名	3回
10月1日、15日、22日、29日	動物のおもちゃを作ろう！	ワラや段ボールを使って動物のおもちゃを作製	32名	4回
11月5日、12日、19日、26日	秘伝！スマトラトラの巻	スマトラトラの生態や個体に関するトラの巻を作製	69名	4回
3月4日、18日	この鳥なにに？	身近な野鳥についての学習	23名	2回
3月11日、25日	本物のタヌキは誰？	身近な野生動物についての学習	28名	2回
小計			561名	35回

イ 野毛山動物園

実施日	名 称	内 容	参加人数	備 考
毎月1回	気まぐれガイドツアー	動物病院見学、台所ツアー(当日参加受付) 鳥獣保護ガイド	各回15、20 名園内開催	34回 ※台所ツアーは11月から開催
毎日	動物たちのお食事タイム	サル類、クマ、ペンギン、ライオン、ワニなどの 給餌シーンの観察と飼育係のガイド	- 名	1,680回
7月9日	横浜市動物園友の会例会「エッグランプを 作ってナイトのげやまをかざろう！」	ナイトのげやまに飾るエッグランプを製作	16 名	
7月26日～28日	野毛山動物園1日飼育体験	飼育体験、ガイドツアー他	51 名	3回 対象、小学5、6年
12月10日、16日		飼育体験、ガイドツアー他	29 名	2回 高校生以上
8月1日	宿題教室 どうぶつの骨のふしぎ	動物の骨格と生態についての講義、骨格標本 の観察	13 名	対象、小学5、6年
8月2日	宿題教室 どうぶつのうんちのひみつ	動物のうんちの標本などを使って、体や消化の 仕組みを解説	8 名	対象、小学5、6年
10月28日	アニマルペアレント感謝の日	爬虫類館バックヤードツアー、ヘビの抜け殻 カード作成	27 名	
1月14日	横浜市動物園友の会例会「ちいさな大都会 を作ろう！！」	なかよし広場ねずみワールドの遊具作り	20 名	
2月3日	野毛山動物園セミナー2018 よこはまのどうぶつえん研究発表会	講演:「犬の歴史とトレーニングについて」 研究発表:横浜市内4施設の研究発表	39 名	
2月24日	アニマルペアレント感謝の日	「のげカフェ」と題して、動物に関するお話を 開催	38 名	

万騎が原ちびっこ動物園(分園)

実施日	名 称	内 容	参加人数	備 考
7月25日、26日	動物飼育体験キャンプ	飼育体験を実施 主催:(公財)横浜市体育協会 横浜市こども 自然公園青少年野外活動センター	20 名	ほか引率3名
8月1日、2日			19 名	ほか引率4名
8月15日、16日			17 名	ほか引率5名
12月8日	「クリスマスカード作り」	施設の活性化を図るミニイベント開催。ワーク ショップや工作、動物の観察などのプログラム を実施	11 名	
12月22日	「モルモット探し」		21 名	
1月12日	「モルモットの体重をあてよう！」		12 名	
1月26日	「ネズミレース」		5 名	
2月9日	「バレンタインカード作り」		16 名	
2月23日	「モルモットの名前を決めよう！」		13 名	

ウ 金沢動物園

実施日	名 称	内 容	参加人数	備 考
わくわくタイム				
4月開園日毎日	わくわくタイム	エサを与えたり、派生物やパネルを使った、 環境と動物の話	5,769 名	89回
5月開園日毎日	わくわくタイム	エサを与えたり、派生物やパネルを使った、 環境と動物の話	6,357 名	90回
6月開園日毎日	わくわくタイム	エサを与えたり、派生物やパネルを使った、 環境と動物の話	3,043 名	66回
7月開園日毎日	わくわくタイム	エサを与えたり、派生物やパネルを使った、 環境と動物の話	3,686 名	78回
8月開園日毎日	わくわくタイム	エサを与えたり、派生物やパネルを使った、 環境と動物の話	3,600 名	71回
9月開園日毎日	わくわくタイム	エサを与えたり、派生物やパネルを使った、 環境と動物の話	4,220 名	72回
10月開園日 毎日	わくわくタイム	エサを与えたり、派生物やパネルを使った、 環境と動物の話	4,518 名	78回
11月開園日 毎日	わくわくタイム	エサを与えたり、派生物やパネルを使った、 環境と動物の話	6,450 名	73回
12月開園日 毎日	わくわくタイム	エサを与えたり、派生物やパネルを使った、 環境と動物の話	3,624 名	63回
1月開園日毎日	わくわくタイム	エサを与えたり、派生物やパネルを使った、 環境と動物の話	3,815 名	68回
2月開園日毎日	わくわくタイム	エサを与えたり、派生物やパネルを使った、 環境と動物の話	4,424 名	65回
3月開園日毎日	わくわくタイム	エサを与えたり、派生物やパネルを使った、 環境と動物の話	6,472 名	68回
小計			55,978 名	881回

実施日	名 称	内 容	参加人数	備 考
ののほな教室				
4月8日	春の植物観察散歩	講師を招き、春の里山の植物観察会	13名	
5月6日	草花であそぼう	植物を使って花冠作りや草相撲の体験など	11名	
6月10日	押し花で植物を楽しもう	押し花を使って、オリジナル作品を制作	12名	
7月22日	夏の昆虫観察会	講師を招き、講義と昆虫採集などの野外観察	67名	
8月5日	竹のおもちゃであそぼう	竹を使用した水鉄砲など、夏のおもちゃ作り	12名	
9月9日	天然素材で染物教室	草木染の体験	22名	
10月14日	どんぐりで遊ぼう！	どんぐりを使用したおもちゃ作り	19名	
11月4日	秋の植物観察散歩	講師を招き、秋の里山の植物観察会	22名	
11月11日	森の恵みでリースを作ろう！	森の植物を使用した、リースを制作	21名	
11月25日	やってみよう！巣箱作り	野鳥用の巣箱を制作	21名	
12月9日	やってみよう！こんにやくづくり	コンニャクイモからこんにやくを作る体験	18名	
1月13日	羊毛であそぼう～ぼぼちゃん人形作り～	ヒツジの原毛を使って、ヒツジの人形を制作	22名	
2月10日	はじめての冬鳥ウォッチング！	講師を招き、初心者向けの野鳥観察	23名	
3月10日	くさもちを作ろう	ヨモギを摘み、草もちを作る体験	22名	
小計			305名	14回
ののほな館お話し会				
4月22日	ののほな館お話し会①	金沢区街の先生 山下康氏による紙芝居	42名	
5月28日	ののほな館お話し会②	ボランティア団体「どんぐりころちゃん」のみなさんによる、おはなし会	36名	
6月25日	ののほな館お話し会③	ボランティア団体「かなみん」のみなさんによる、おはなし会	24名	
7月23日	ののほな館お話し会④	ボランティア団体「かなみん」のみなさんによる、おはなし会	21名	
8月25日	ののほな館お話し会⑤	金沢区 街の先生 山下康氏による紙芝居	30名	
9月24日	ののほな館お話し会⑥	ボランティア団体「かなみん」のみなさんによる、おはなし会	46名	
10月15日	ののほな館お話し会⑦	ボランティア団体「金沢おはなしネットワーク ウェズランディア」のみなさんによる、おはなし会	4名	
11月26日	ののほな館お話し会⑧	ボランティア団体「どんぐりころちゃん」のみなさんによる、おはなし会	26名	
12月16日	ののほな館お話し会⑨	ボランティア団体「金沢おはなしネットワーク ウェズランディア」のみなさんによる、おはなし会	21名	
1月27日	ののほな館お話し会⑩	金沢区 街の先生 山下康氏による紙芝居	34名	
2月17日	ののほな館お話し会⑪	ボランティア団体「おしゃべりかなざある」のみなさんによる、おはなし会	16名	
3月25日	ののほな館お話し会⑫	ボランティア団体「どんぐりころちゃん」のみなさんによる、おはなし会	28名	
小計			328名	12回

実施日	名 称	内 容	参加人数	備 考(回数等)
その他				
通年	えんそくラリー	園内4か所の動物をポイントにした常設のクイズラリーとスタンプの貸し出し	- 名	ホームページからラリー帳をダウンロードしての自由参加
4月29日、30日、5月3日～6日	アメリカ区特別ガイド	アメリカまつりにあわせた、アメリカ区の動物の特別ガイド	314 名	6回
5月13日、14日	アメリカまつりワークショップ	アメリカまつりにあわせた、ドリーム・キャッチャー作製などのワークショップ	- 名	2回
6月 土日	ズーレンジャーカードラリー	環境月間イベントとして、絶滅の危機にひんしている動物たちのガイドを聞いて学習するラリー	605 名	8回
7月23日	金沢動物園1日飼育体験	動物園についての講義、獣舎の清掃・餌作りなど	23 名	対象、中学生以上
7月25日、26日	金沢動物園1日飼育体験	動物園についての講義、獣舎の清掃・餌作りなど	44 名	2回 対象、小学5、6年
9月10日	横浜市動物園友の会例会「企画展はもう終わったけれども『むし・虫・カブトムシ！展』バックヤードツアー」	友の会の会員を対象にした、動物たちのガイドツアー	14 名	
9月18日	シルバーウィークご長寿動物ガイド	シルバーウィークにちなんだ、長寿動物のガイド	- 名	
9月23日、24日	世界サイの日「サイのUNKOペーパーを作ろう」	来園者と一緒に、サイ糞ペーパーを作るワークショップ	100 名	2回
10月21日	アニマルペアレント感謝の日「動物園でトリックortリート?!」	アニマルペアレント支援者を対象にした、ゾウ舎のバックヤード見学	20 名	
12月2日	Zoo to wildセミナー「ニホンライチョウ～現在、そして未来～」	スバルバルライチョウの飼育員と野生ニホンライチョウの専門家による講演とスバルバルライチョウの観察会	21 名	
2月25日	アニマルペアレント感謝の日「クロサイワークショップとキリン舎見学！」	アニマルペアレント支援者を対象にした、クロサイの給餌器の作製体験とキリン舎のバックヤード見学	22 名	
3月11日	横浜市動物園友の会例会「アメリカ区ロッキーマウンテンツアー」	友の会の会員を対象にした、オオツノヒツジのバックヤードツアー	19 名	
3月17日、18日	春まつり「菜の花大作戦」	ゾウ、クロサイ、ヒツジなどに菜の花の給餌と動物ガイド	490 名	2回

エ 繁殖センター

実施日	名 称	内 容	参加人数	備 考
7月21日	繁殖センター科学スクール	繁殖センター事業に関する講義、DNA抽出実験、施設見学	11 名	事前申し込み、対象、中学生
7月22日			4 名	事前申し込み、対象、中学生
7月23日			3 名	事前申し込み、対象、高校生以上
	小計		18 名	
8月19日	繁殖センター一般公開	繁殖センター内施設見学ツアー	4 名	事前申し込み制、1日2組
9月16日			5 名	
10月21日、22日	繁殖センター特別公開	繁殖センター内施設見学ツアー	57 名	当日申し込み
	小計		66 名	

(3) 学校教育との連携(園外講座、職場訪問、職業体験等)

ア よこはま動物園

実施日	プログラム	学校	人数	
9月22日	動物園のじゅうい	横浜市立中川西小学校2年(2回)	104	
9月28日		横浜市立川和小学校2年(2回)	92	
10月2日		横浜市立小雀小学校2年	76	
10月5日		横浜市立川井小学校2年	68	
10月5日		川崎市立南菅小学校2年	49	
10月6日		横浜市立緑野小学校2年(2回)	153	
10月11日		横浜市立日吉台小学校2年(2回)	99	
10月12日		横浜市立葛野小学校2年(2回)	94	
10月19日		横浜市立四季の森小学校2年	55	
10月25日		横浜市立北山田小学校2年(2回)	104	
10月27日		横浜市立鉄小学校1、2年	50	
10月31日		横浜市立森の台小学校2年(2回)	153	
11月27日		横浜市立大口台小学校2年	67	
11月30日		横浜市立白根小学校2年(2回)	134	
計			14件	1,298
10月10日		動物の赤ちゃん	横浜市立若葉台小学校1年	69
11月22日	小田原市立下中小学校2年		56	
計		2件	125	
9月27日	なりきり獣医さん	横浜市立今宿小学校2年(3回)	92	
9月29日		学校法人明晴学園1、2年(2回)	20	
計			2件	112
4月28日	動物園の概要	ヤマザキ動物専門学校2年(2回)	109	
5月1日		県立神奈川総合高等学校2、3年	28	
5月29日		国際動物専門学校1年	32	
5月31日		国際動物専門学校1年	41	
6月7日		文教大学3年	11	
6月19日		沖縄ペットワールド専門学校2年	23	
7月10日		埼玉動物海洋専門学校	37	
8月5日		神奈川大学付属中・高等学校 中1～高2	26	
9月9日		帝京科学大学3年	28	
10月10日		相模女子大学	40	
10月15日		日本大学3年	26	
12月18日		シモンノ国際動物専門学校	45	
12月20日		東京エアトラベル・ホテル専門学校2年(2回)	116	
1月10日		日本大学高等学校1年	41	
2月15日		法政大学高等学校3年	21	
計		15件	624	
4月28日	観察のススメ	東京都稲城市立稲城第一中学校1～3年	24	
5月17日		横浜市立下和泉小学校2年	103	
5月31日		横浜市立あざみ野第一小学校	109	
9月21日		横浜市立大綱小学校2年	139	
10月2日		横浜市立白幡小学校1年	138	
10月6日		相生保育園	38	
10月11日		横浜市立浦島小学校2年	95	
10月12日		横浜市立六つ川西小学校2年	149	
10月27日		横浜市立上矢部小学校2年	118	
11月2日		大和市立大和小学校2年	182	
11月10日		横浜市立真土小学校3年	100	
計			11件	1,195

実施日	プログラム	学校	人数
5月9日	バックヤードツアー (ゾウ舎、キリン舎)	平塚市立横内小学校3年(2回)	72
5月18日		横浜市立戸塚高等学校定時制1年	31
5月24日		宮城県仙台市立中野中学校3年	43
5月25日		横浜市立仙向小学校(2回)	93
5月29日		国際動物専門学校1年	32
5月31日		国際動物専門学校1年	41
6月9日		専門学校日本動物21 1年(2回)	118
6月14日		愛知県知多市立知多中学校3年	37
6月16日		日本動物専門学校1年(2回)	110
7月10日		埼玉動物海洋専門学校	37
9月14日		横浜市立奈良の丘小学校2年(2回)	81
9月15日		横浜市立綱島東小学校2年(2回)	129
9月20日		東京都町田市忠生小学校1年(2回)	96
9月25日		いばらき動物専門学院1~3年(2回)	75
10月3日		横浜市立篠原小学校2年(2回)	102
10月4日		横浜市立西が岡小学校2年(2回)	81
10月10日		相模女子大学	40
10月13日		横浜市立大豆戸小学校2年(2回)	87
10月15日		日本大学3年	26
10月19日		長野県松本美須ヶ丘高等学校2年	45
10月24日		横浜市立市ケ尾小学校2年(2回)	132
10月27日		横浜市立鉄小学校1、2年	50
11月1日		横浜市立新石川小学校2年(2回)	103
11月8日		横浜市立間門小学校2年(2回)	114
11月15日		相模女子大学小学部2年(2回)	76
11月29日		横浜市立高田小学校2年(2回)	81
1月10日		日本大学高等学校1年	41
1月18日		藤沢市立駒寄小学校3年(2回)	75
2月15日		法政大学高等学校3年	21
計			29件
6月29日	職業体験	横浜市立上菅田中学校2年	9
7月7日		鷗友学園女子中学校	10
7月21日		県立舞岡高校	5
9月21日		横浜市立菅田中学校2年	9
9月22日		横浜市立舞岡中学校2年	10
9月28日		横浜市立有馬中学校2年	6
10月6日		横浜国立大学附属横浜中学校1年	5
11月2日		横浜市立希望が丘中学校2年	10
11月9日		横浜市立大綱中学校1年	10
11月10日		横浜市立宮田中学校2年	3
11月16日		横浜市立山内中学校2年	5
11月17日		藤沢市立湘南台中学校2年	5
11月30日		横浜市立保土ヶ谷中学校2年	10
12月7日		山手学院中学校3年	11
12月8日		横浜市立今宿中学校1、2年	8
12月15日		横浜市立義務教育学校 霧が丘学園中学部1年	6
1月12日		藤沢市立長後中学校2年	9
1月18日		横浜市立早淵中学校2年	5
1月19日		横浜市立旭中学校2年	8
1月25日		横浜市立青葉台中学校2年	8
1月26日		横浜市立旭北中学校2年	8
2月1日		横浜市立本宿中学校2年	7
2月2日		横浜市立上の宮中学校2年	10
3月2日		横浜市立鴨居中学校2年	10
計		24件	187
7月31日	職場見学	神奈川大学附属中学校	20
8月28日		関東学院中学校高等学校	12
11月9日		横浜市立宮田中学校2年	3
11月16日		藤沢市立湘南台中学校2年	5
11月22日		サレジオ学院中学校3年	11
1月11日		藤沢市立長後中学校2年	9
3月1日	横浜市立鴨居中学校2年	10	
計		7件	70
5月11日	職業インタビュー	宮城県仙台市立将監中学校2年	6
5月17日		愛知県犬山市立城東中学校3年	4
10月25日		横浜清陵高等学校2年	1
11月3日		佼成学園高等学校3年	1
1月12日		桐蔭学院中学校(女子部)2年	2
計		5件	14

実施日	プログラム	学校	人数
5月24日	動物園学習	横浜インターナショナルスクール2年	52
6月26日		日本獣医生命科学大学大学院	14
10月16日		日本大学3年	73
11月10日		東京農業大学農学部畜産学科家畜繁殖学研究室3、4年(2回)	89
11月11日		大阪府立泉北高等学校1、2年	10
12月9日		東京コミュニケーションアート専門学校1年	56
12月9日		横浜美術大学3年	18
12月28日		東海大学文学部ヨーロッパ文明学科4年	1
計			8件
5月31日	職業講話	県立瀬谷西高等学校1年(2回)	80
11月28日		横浜市立川和中学校1年	30
12月14日		横浜市立本宿中学校1年	120
1月18日		横浜市立上菅田中学校1年	20
1月25日		横浜市立万騎が原中学校1年	50
1月30日		横浜市立もえぎ野中学校1年	32
2月2日		横浜市立錦台中学校1年	60
2月6日		横浜市立榎町中学校1年	50
2月7日		横浜市立奈良中学校1年	40
3月13日		横浜市立緑ヶ丘中学校2年	177
計			10件
10月31日	出張どうぶつえんスクール (動物の赤ちゃん)	横浜市立善部小学校2年(2回)	75
11月6日		横浜市立茅ヶ崎東小学校1年	142
12月15日		横浜市立茅ヶ崎小学校1年	113
12月19日		横浜市立川和小学校1年	89
1月11日		横浜市立南神大寺小学校1年	52
1月26日		横浜市立二俣川小学校1年	104
1月29日		横浜市立中沢小学校1年	122
2月7日		横浜市立四季の森小学校1年	60
2月13日		横浜市立常盤台小学校1年	123
2月22日		横浜市立丸山台小学校1年	65
2月23日		横浜市立保土ヶ谷小学校1年	78
3月16日		横浜市立西本郷小学校1年	96
計			12件
7月19日	出張どうぶつえんスクール (飼育係の1日)	横浜市立津田西小学校(2回)	182
8月30日		横浜市立川和小学校2年	90
8月31日		横浜市立二俣川小学校2年	101
9月4日		横浜市立東中田小学校2年	102
9月20日		横浜市立篠原小学校2年	103
9月28日		横浜市立上矢部小学校2年	119
10月10日		横浜市立神奈川小学校2年	56
10月13日		横浜市立瀬戸ヶ谷小学校2年	85
10月31日		横浜市立善部小学校2年(2回)	75
11月9日		横浜市立つづきの丘小学校2年	56
11月10日		横浜市立日吉南小学校6年	117
計		11件	1,086
5月16日	出張どうぶつえんスクール (動物たちにズームイン)	横浜市立恩田小学校2年	69
5月23日		横浜市立三保小学校2年	196
6月23日		県立みどり養護学校1年	16
8月28日		横浜市立茅ヶ崎台小学校1年	135
12月18日		横浜市立あざみ野第二小学校1年	92
3月6日		横浜市立伊勢山小学校1年	47
計		6件	555
4月28日	小動物とのふれあい	東京都目黒区立不動小学校2年(5回)	117
5月23日		みのわのぞみ保育園	22
9月22日		横浜市立四季の森小学校1年(2回)	48
10月4日		横浜市立西が岡小学校2年(4回)	73
10月11日		横浜市立伊勢山小学校1年(3回)	52
10月24日		横浜市立桜台小学校1年(4回)	81
10月30日		横浜市立美しが丘小学校1年(3回)	66
11月1日		相模原市立東林間保育園(3回)	37
11月2日		東京都品川区立中延保育園(3回)	45
2月5日		今宿幼稚園	17
2月8日		今宿幼稚園(5回)	108
2月16日		つばき駅前保育園(2回)	32
3月7日		にじいろ保育園綱島	13
3月9日		北鳥山なごみ保育園(2回)	52
3月12日		グリーンバレー等々力保育園	14
3月12日		グリーンヒル奥沢保育園	14
計		16件	791

実施日	プログラム	学校	人数	
6月28日	連携授業	県立横浜旭稜高等学校	19	
6月29日		県立横浜旭稜高等学校	19	
6月30日		県立横浜旭稜高等学校	20	
9月8日		横浜市立黒須田小学校4年	40	
9月10日		横浜市立黒須田小学校4年	43	
11月6日		横浜市立川井小学校2年	68	
11月7日		横浜市立大学	70	
11月13日		横浜市立大学付属病院 横浜市立浦舟特別支援学校	3	
1月24日		県立横浜旭稜高等学校	17	
1月25日		県立横浜旭稜高等学校	16	
1月26日		県立横浜旭稜高等学校	19	
1月27日		県立横浜旭稜高等学校	20	
1月31日		県立横浜旭稜高等学校	17	
2月1日		横浜市立川井小学校1年(2回)	124	
2月1日		県立横浜旭稜高等学校	17	
2月2日		県立横浜旭稜高等学校	14	
2月7日		県立横浜旭稜高等学校	13	
計			17件	539

イ 野毛山動物園

実施日	プログラム	学校	人数
4月28日	動物園のじゅうい	鎌倉女子大学初等部2、4年	108
5月9日		横浜市立本郷小学校2年	101
9月6日		横浜市立大門小学校2年	111
9月26日		大田区立東調布第三小学校2年	73
10月3日		横浜市立永野小学校2年	104
10月12日		横浜市立南戸塚小学校2年	105
10月18日		横浜市立川上小学校2年	48
10月26日		横浜市立獅子ヶ谷小学校2年	133
11月2日		横浜市立新田小学校2年	108
11月7日		横浜市立入船小学校2年	51
11月15日		横浜市立本町小学校2年	147
計		11件	1,089
6月27日	職業体験	横浜市立南中学校2年	4
7月25日		横浜市立南高等学校附属中学校2年	4
8月4日		県立舞岡高等学校1～3年	4
8月8日		県立釜利谷高等学校	3
8月24日		横浜市立鶴見中学校2年	4
9月22日		横浜市立舞岡中学校2年	4
9月27日		大磯町立大磯中学校2年	4
11月1日		横浜市立境木中学校2年	4
11月9日		横浜市上永谷中学校2年	4
11月21日		横浜市立金沢中学校2年	3
11月28日		横浜市立秋葉中学校2年	4
12月1日		横浜市立共進中学校2年	2
12月7日		横浜市立浜中学校2年	4
1月18日		横浜市立早淵中学校2年	4
1月25日	横浜市立笹下中学校2年	4	
2月1日	横浜市立丸山台中学校2年	4	
2月6日	川崎市立川中島中学校2年	4	
3月13日	横浜市立平楽中学校2年	4	
計		18件	68
5月16日	職場見学	横須賀市立浦賀中学校2年	7
8月29日		関東学院高等学校1～3年	6
11月16日		県立大師高等学校1年	15
11月22日		横浜市立横浜総合高等学校1年	10
12月8日		第一学院高等学校1、2年	2
3月1日		横浜市立浦島が丘中学校1年	15
計		6件	55
5月12日	職業インタビュー	横須賀市立北下浦中学校2年	11
8月4日		学校法人捜真女学院 捜真女学校3年	1
10月4日		県立元石川高等学校3年	2
10月19日		横浜市立みなと総合高等学校1年	5
11月21日		藤沢総合高等学校1年	5
12月20日		中央大学商学部	1
計		6件	25

実施日	プログラム	学校	人数	
5月24日	動物園学習	マーヤ学園アソカ幼稚園	39	
5月25日		御霊神社幼稚園	28	
6月13日		和光幼稚園	32	
6月14日		横浜市立本町小学校2年	28	
6月18日		日本大学獣医生理学研究室	9	
6月28日		横浜市立一本松小学校1年	32	
6月30日		小田原市立三の丸小学校1年	84	
7月1日		横浜国立大学理工学部中等理科教育法	24	
7月5日		横浜市立本町小学校4年	5	
9月8日		川崎市立宮内小学校2年	160	
9月9日		日本大学生物資源科学部獣医学科臨床班	35	
9月12日		国際動物専門学校	47	
9月13日		日本大学生物資源科学部獣医学科繁殖班	15	
9月15日		関東学園大学3年	3	
10月27日		東京農業大学第一高等学校1年	37	
10月30日		川崎市立荏宿小学校2年	90	
11月14日		横浜市立日吉台小学校4～6年(クラブ活動)	40	
11月30日		県立金沢総合高等学校2年(傷病鳥獣職員アンケート)	1	
12月2日		鶴見大学歯学部1年	30	
12月9日		県立横浜旭陵高等学校2、3年	58	
12月19日		学校法人ヤマザキ学園大学動物看護学部2年	62	
1月18日		岩崎学園付属幼稚園年長(職員インタビュー)	5	
2月6日		横浜市立神奈川小学校4年(カメの飼育方法の質問)	30	
計			23件	894
10月24日		どうぶつの赤ちゃん	横浜市立下末吉小学校1年	28
11月15日			横浜市立大綱小学校1年	162
12月12日	横浜市立能見台小学校1年		65	
1月11日	横浜市立南小学校1年		78	
1月16日	横浜市立末吉小学校1年		140	
1月17日	横浜市立中川西小学校1年		81	
1月19日	横浜市立梅林小学校1年		97	
1月24日	横浜市立桜岡小学校1年		90	
1月26日	横浜市立矢上小学校1年		100	
1月30日	横浜市立上末吉小学校1年		99	
1月31日	横浜市立荏田南小学校1年		91	
2月1日	横浜市立菅田小学校1年		21	
2月5日	横浜市立榎が丘小学校1年		122	
2月7日	横浜市立南吉田小学校1年		107	
2月13日	横浜市立いぶき野小学校1年		132	
2月14日	横浜市立東市ケ尾小学校1年		73	
2月16日	横浜市立市沢小学校1年		61	
2月21日	横浜市立左近山小学校1年		108	
2月22日	横浜市立菊名小学校1年		143	
3月2日	横浜市立品濃小学校1年		120	
3月6日	横浜市立中川西小学校1年		81	
3月7日	横浜市立名瀬小学校1年		77	
3月8日	横浜市立菅田小学校1年		22	
計			23件	2,098
5月15日	みんなの知らない動物園 (飼育係の1日)		学校法人捜真女学院 捜真小学校2年	59
9月6日			横浜市立南小学校2年	89
9月14日		横浜市立左近山小学校2年	120	
9月19日		横浜市立富岡小学校2年	90	
9月20日		横浜市立下郷小学校2年	74	
9月21日		横浜市立矢上小学校2年	111	
9月26日		横浜市立山王町小学校2年	53	
9月28日		横浜市立鴨居小学校2年	88	
9月29日		横浜市立洋光台第三小学校2年	52	
10月2日		横浜市立緑園東小学校2年	67	
10月4日		横浜市立北方小学校2年	105	
10月5日		横浜市立高田東小学校2年	60	
10月6日		横浜市立菅田小学校2年	48	
10月11日		横浜市立浜小学校2年	82	
10月19日		横浜市立相武山2年	100	
10月24日		横浜市立下末吉小学校2年	29	
10月31日		横浜市立桜岡小学校2年	100	
11月28日		横浜市立六浦小学校2年	94	
11月30日		横浜市立別所小学校2年	79	
計			19件	1,500

実施日	プログラム	学校	人数
5月26日	動物たちにズームイン	学校法人捜真女学院 捜真小学校 1年	59
9月27日		横浜市立岡村小学校 1年	72
10月10日		横浜市立舞岡小学校 2年	48
10月13日		横浜市立豊岡小学校 1年	108
10月16日		横浜市立新羽小学校 1年	75
10月17日		横浜市立菅田小学校 1年	44
10月20日		横浜市立港南台第一小学校 2年	95
10月26日		横浜市立下野庭小学校 2年	91
11月2日		横浜市立勝田小学校 2年	126
11月8日		横浜市立東中田小学校 1年	85
計			10件
7月18日	職業講話	横浜市立大綱中学校 1年	60
11月9日		横浜市立南中学校 1年	60
12月15日		横浜市立上の宮中学校 2年	35
1月25日		横浜市立保土ヶ谷中学校 1年	80
2月2日		横浜市立領家中学校 1年	30
2月6日		横浜市立樽町中学校 1年	30
3月16日		横浜市立日吉台中学校 1年	20
計		7件	315
6月5日	みんなのクラスが動物園 (かんさつ名人になろう!)	横浜市立藤の木小学校 1年	108
6月12日		横浜市立牛久保小学校 1年	91
6月19日		横浜市立黒須田小学校 1年	97
6月26日		横浜市立永野小学校 1年	112
7月3日		横浜市立上星川小学校 2年	89
7月10日		横浜市立茅ヶ崎小学校 1年	108
7月18日		横浜市立東山田小学校 1年	106
9月4日		横浜市立市場小学校 1年	140
9月11日		横浜市立市場小学校 1年	140
9月19日		横浜市立新石川小学校 1年	117
9月25日		横浜市立高田東小学校 1、2年	127
11月6日		横浜市立東市ヶ尾小学校 1年	73
11月13日		横浜市立さわの里小学校 1、2年	101
11月20日		横浜市立屏風浦小学校 1年	73
11月27日		横浜市立今宿小学校 1年	105
12月4日		横浜市立瀬戸ヶ谷小学校 1年	76
12月11日		横浜市立浜小学校 1年	98
12月18日		横浜市立豊田小学校 1年	74
12月25日		横浜市立白幡小学校 1年	126
1月15日		横浜市立秋葉小学校 1年	156
1月22日		横浜市立四季の森小学校 1年	88
1月29日		横浜市立常盤台小学校 1年	118
2月5日		横浜市立平戸小学校 1年	110
2月13日		横浜市立大正小学校 1年	79
2月19日		横浜市立本牧小学校 1年	68
2月26日		横浜市立大鳥小学校 1年	98
3月5日		横浜市立日吉南小学校 2年	150
3月12日		横浜市立蒔田小学校 1年	77
3月19日		横浜市立荏田南小学校 2年	81
計			29件
4月13日	小動物とのふれあい	しらぎく幼稚園	93
4月21日		田浦幼稚園	158
4月21日		福音幼稚園	200
4月25日		関東学院小学校 1、6年	153
4月25日		横浜市立湘南台小学校	130
4月25日		東京都品川区立伊藤小学校	147
4月25日		東京都大田区立大森第三小学校	174
4月26日		東京都目黒区立南保育園	50
4月26日		横浜市立西区西前小学校個別支援学級	150
4月27日		ぎんなん幼稚園	442
4月28日		東京都品川区立宮前小学校	56
4月28日		永野幼稚園	254
4月28日		鶴見双葉幼稚園	400
4月28日		鎌倉女子大学初等部	117
5月2日		東京都大田区立北糞谷小学校	115
5月2日		東京都大田区立入新井第一小学校	30
5月9日		横浜市立本郷小学校	102
5月9日		HKインターナショナルもとまち	50
5月9日		東京都大田区立南六郷小学校	158
5月10日		横浜市立本牧南小学校	45
5月10日		青葉幼稚園	56
5月10日		横浜高等教育専門学校	47
5月11日		P's スマイル保育園	40
5月11日		野毛山幼稚園	52
5月11日		クリエイティブキッズインターナショナルスクール	47
5月11日		横浜市立本牧小学校	84
5月12日		利正寺保育園	170

実施日	プログラム	学校	人数
5月12日		横浜学院幼稚園	183
5月12日		聖クララ幼稚園	320
5月12日		レインボー保育園	80
5月12日		横浜訓盲学院	16
5月12日		ふじがおか第二幼稚園	186
5月12日		横浜市立丸山台小学校	86
5月15日		横浜隼人幼稚園	50
5月15日		横浜市立茅ヶ崎小学校	134
5月16日		京浜横浜幼稚園	153
5月16日		東京都大田区立六郷小学校	109
5月16日		横浜孝道幼稚園	59
5月17日		学校法人捜真女学院 捜真小学校	130
5月17日		室の木幼稚園	560
5月17日		横浜市立六つ川小学校	62
5月18日		平松キッズステーション	48
5月18日		横浜市立馬場小学校	131
5月19日		若草幼稚園	456
5月19日		社会福祉法人木花咲耶会 浅間幼稚園	270
5月19日		神奈川インターナショナルスクール	65
5月19日		東京都目黒区立上目黒保育園	56
5月19日		野毛山幼稚園	44
5月19日		横浜市立小菅ヶ谷小学校	96
5月19日		日の出保育園	53
5月19日		花園保育園ベビーホーム	226
5月19日		南聖心幼稚園	200
5月22日		横浜市立本牧南小学校	43
5月22日		興和日本語学院	69
5月23日		東京都大田区立志茂田小学校	93
5月23日		岩波幼稚園	260
5月24日		横浜英和小学校	130
5月25日		飯山幼稚園	150
5月25日		月影幼稚園	123
5月25日		Wagoland International School	53
5月26日		京町いづみ保育園	120
5月26日		横浜みこころ幼稚園	102
5月26日		勇気りんりん保育園	70
5月26日		横須賀市立ろう学校	4
5月29日		川崎市立幸町小学校	107
5月30日	小動物とのふれあい	岩井保育園	98
5月30日		和光幼稚園	37
5月30日		横浜市立日枝小学校	127
5月30日		川崎市立中原小学校1年	156
6月1日		横浜市立名瀬小学校	82
6月1日		川崎市立南加瀬小学校	91
6月2日		東京都大田区立中萩中小学校2年	83
6月2日		川崎市立川崎小学校1年	106
6月2日		ゆらりん白金保育園	115
6月6日		横浜市立平安小学校	150
6月7日		横浜市立南吉田小学校1年	120
6月8日		横浜市立永田台小学校	80
6月9日		川崎市立東大島小学校	63
6月9日		横浜市立永谷小学校2年	85
6月13日		川崎市立四谷小学校	63
6月16日		アソカ幼稚園	38
6月16日		India International School in Japan	33
6月16日		三田ブチ・クレイシェ	33
6月16日		横浜市立森中学校	37
6月16日		横浜市立洋光台第四小学校	118
6月16日		エンジェルブラネットキッズ中川	62
6月21日		横浜市立洋光台第一小学校	87
7月6日		和田愛児園	32
7月6日		横浜市立大岡小学校	108
9月1日		横浜市立井土ヶ谷小学校	95
9月6日		横浜市立大門小学校	115
9月8日		川崎市立宮内小学校	160
9月12日		横浜市立川上小学校	48
9月12日		金港幼稚園	134
9月14日		東寺尾どろんこ保育園	300
9月14日		横浜市立子安小学校	173
9月15日		横浜市立東台小学校	163
9月20日		横浜市立大門小学校	115
9月20日		横浜市立幸ヶ谷小学校	145
9月20日		横浜市立港南台第二小学校	137
9月21日		和敬幼稚園	68
9月22日		東京都港区立青南小学校1年	110
9月22日		小学館アカデミーまいた保育園	120

実施日	プログラム	学校	人数
9月22日		東京都世田谷区立二子玉川小学校	122
9月26日		かぐのみ幼稚園	117
9月26日		横浜市立南台小学校	115
9月26日		東京都大田区立東調布第三小学校	74
9月26日		横浜市立盲特別支援学校	7
9月26日		横浜市立矢上小学校	117
9月26日		横浜市立ろう特別支援学校	46
9月26日		川崎市立久松小学校2年	156
9月27日		横浜市立二谷小学校	110
9月27日		横浜市立浦島小学校	97
9月28日		東京都大田区立糞谷小学校	93
9月28日		横浜市立笹野台小学校	105
9月28日		川崎市立南河原小学校	152
9月28日		横須賀市立立戸小学校	107
9月29日		川崎市立古川小学校	165
9月29日		川崎市立殿町小学校	75
9月29日		横須賀市立逸見小学校	38
9月29日		横浜市立菊名小学校1年	154
9月29日		いいじまルーテル保育園	39
9月29日		横浜市立港南台第三小学校	60
9月29日		川崎市立向小学校	61
9月29日		横浜市立吉原小学校	119
9月29日		川崎市立大島小学校	58
9月29日		横浜市立並木第一小学校	140
10月3日		横浜市永野小学校2年	111
10月3日		川崎市立京町小学校	70
10月3日		横浜市上末吉小学校	104
10月3日		横浜市立上大岡小学校	132
10月3日		川崎市立西丸子小学校	112
10月3日		東京都大田区立徳持小学校	112
10月3日		横浜市立朝比奈小学校	86
10月4日		横浜市立中村小学校	105
10月4日		横浜市立永田小学校	106
10月4日		横浜市立青木小学校	127
10月4日		横浜市立南太田小学校	67
10月5日		横浜市立浅間台小学校	116
10月5日		横浜市立滝頭小学校	105
10月5日		幸ヶ谷幼稚園	77
10月5日	小動物とのふれあい	横浜市立 汐見台小学校	136
10月6日		東京都港区立 筈小学校	162
10月6日		横浜愛隣幼稚園	34
10月6日		浦島保育園	38
10月6日		東京都品川区立鈴ヶ森小学校	100
10月6日		東京都大田区立東調布第一小学校	114
10月6日		竹山幼稚園	84
10月11日		横浜市立立野小学校1年	101
10月11日		横浜市立鶴見小学校	135
10月11日		横浜市立笠間小学校	118
10月11日		藤沢若葉幼稚園	182
10月12日		横浜市立帷子小学校	49
10月12日		横浜市立富士見台小学校	127
10月12日		横浜市立蒔田小学校	81
10月12日		川崎市立宮前小学校	142
10月12日		横浜市立潮田小学校	135
10月12日		横浜市立新鶴見小学校	133
10月12日		東京都港区立御田小学校	66
10月12日		横浜市立西寺尾小学校	61
10月12日		横浜市立笹野台小学校	105
10月12日		横浜市日野小学校	62
10月13日		川崎市立東小倉小学校	188
10月13日		横浜市立洋光台第三小学校	106
10月13日		横浜市立元街小学校	95
10月13日		横浜市立三ツ沢小学校	150
10月13日		横浜市立富岡小学校	96
10月13日		Kohana International School	47
10月13日		横浜市立都田小学校	87
10月13日		川崎市立藤崎小学校	122
10月17日		横浜市立梅林小学校	81
10月17日		東京都大田区立多摩川小学校	95
10月17日		東京都大田区立開桜小学校	118
10月17日		鎌倉市立深沢小学校	119
10月17日		東京都大田区立千鳥小学校	122
10月18日		横浜市立汐入小学校	72
10月18日		横浜市立山元小学校	65
10月18日		横浜市立舞岡小学校	52
10月18日		横浜市立三ツ境小学校	120

実施日	プログラム	学校	人数
10月18日		横浜市立東品濃小学校	82
10月18日		東京都目黒区立みどりがおかこども園	78
10月18日		横浜市立新羽小学校	80
10月18日		横浜市立川上小学校	48
10月18日		東京都大田区立東糀谷小学校	169
10月19日		横浜市立豊岡小学校1年	112
10月19日		横浜市立下田小学校	49
10月19日		東京都大田区立池上第二小学校	109
10月19日		横浜市立石川小学校	61
10月19日		鎌倉市立今泉小学校1、2年	150
10月19日		汐見台東幼稚園	238
10月19日		川崎市立旭町小学校	66
10月19日		横浜市立中丸小学校	63
10月19日		横浜市立池上小学校	79
10月19日		横浜市立下田小学校	50
10月20日		川崎市立東住吉小学校	97
10月20日		横浜市立西前小学校	99
10月20日		京急キッズランド黄金町保育園	39
10月20日		横浜市立瀬戸ヶ谷小学校	82
10月20日		アソカ幼稚園	39
10月20日		横浜市立緑小学校	159
10月20日		横浜市立鳥が丘小学校2年	105
10月20日		玉泉寺幼稚園	51
10月20日		横浜市立旭小学校1年	138
10月20日		文庫幼稚園	97
10月20日		東京都北寺尾むつみ保育園	37
10月20日		東京都大田区立東六郷小学校	115
10月20日		聖徳保育園	88
10月23日		横浜市立三ツ沢小学校	150
10月23日		認定こども園峯岡幼稚園	81
10月23日		新川崎もりのこ保育園	33
10月23日		玉泉寺幼稚園	45
10月24日		東京都品川区立鈴ヶ森小学校	101
10月24日		東京都大田区立高畑小学校	107
10月24日		川崎市立川中島小学校1年	118
10月24日		東京都大田区立萩中小学校	101
10月24日		玉泉寺幼稚園	43
10月24日	小動物とのふれあい	学校法人みのり学園大森みのり幼稚園	150
10月25日		横浜市立平沼小学校	129
10月25日		横浜市立富岡小学校	96
10月25日		長野市立松代小学校	49
10月25日		千手院幼稚園	44
10月25日		横浜市立洋光台第三小学校	112
10月25日		横浜市立本郷特別支援学校	20
10月25日		横浜市立斎藤分小学校	79
10月25日		玉泉寺幼稚園	47
10月25日		横浜市立菅田小学校	99
10月25日		横浜市立森東小学校	38
10月25日		三春幼稚園	100
10月25日		初音丘幼稚園	148
10月26日		川崎市立西御幸小学校	131
10月26日		横浜市立神大寺小学校	147
10月26日		横浜市立六浦小学校	100
10月26日		横浜市立石川小学校	56
10月26日		横浜市立綱島小学校	226
10月26日		横浜市立中丸小学校	62
10月26日		横浜市立都筑小学校	142
10月26日		横浜市立港南台第一小学校	105
10月26日		横浜市立獅子ヶ谷小学校	132
10月26日		横浜市立生麦小学校	87
10月27日		川崎市立小田小学校	120
10月27日		汐見台中央幼稚園	326
10月27日		横浜市立北方小学校2年	101
10月27日		横浜市立太田小学校1年	49
10月27日		横浜市立藤の木小学校	113
10月27日		光の園・光の園第二保育園	59
10月27日		光の園アンティー保育園	59
10月27日		さざなみ幼稚園	88
10月27日		ぷりすくーる西五反田	55
10月27日		横浜市立神奈川小学校	87
10月30日		横浜市立西前小学校	98
10月30日		横浜市立緑小学校	158
10月30日		玉泉寺幼稚園	85
10月30日		横浜市立池上小学校	79
10月30日		川崎市立東門前小学校	201
10月31日		横浜市立岸谷小学校	133

実施日	プログラム	学校	人数
10月31日		横浜市立下野谷小学校	89
10月31日		横浜国立大学教育学部附属横浜小学校	109
10月31日		藤棚幼稚園	43
10月31日		横浜市立港南台ひの特別支援学校小学部1～3年	66
10月31日		横浜市立宮谷小学校	138
10月31日		白幡幼稚園	83
10月31日		東京都大田区立開桜小学校	120
10月31日		鎌倉市立深沢小学校	119
11月1日		横浜市立富岡小学校	96
11月1日		和光幼稚園	45
11月1日		横浜市立三ツ沢小学校	150
11月1日		横浜市立洋光台第二小学校	88
11月1日		初音ヶ丘幼稚園	148
11月2日		東京都大田区立糞谷小学校	93
11月2日		横浜市立篠原小学校	118
11月2日		横浜市立別所小学校	92
11月2日		横須賀市立沢山小学校	38
11月2日		東京都大田区立多摩川小学校	94
11月2日		横浜市立倉田小学校	63
11月2日		横浜市立北綱島小学校	115
11月2日		和光幼稚園	46
11月2日		横浜市立新田小学校	117
11月2日		横浜市立豊岡小学校1年	112
11月7日		横浜市立入船小学校2年	52
11月7日		レイモンド川崎保育園	37
11月7日		学校法人みのり学園 大森みのり幼稚園	150
11月7日		東京都大田区立大森第五小学校	129
11月8日		横浜市立本町小学校	171
11月8日		横浜市立杉田小学校	122
11月8日		横浜市立上星川小学校	96
11月8日		横浜市立山手台小学校2年	54
11月8日		横浜市立勝田小学校	133
11月8日		横浜市立相武山小学校	119
11月8日		横浜市立桜岡小学校年	104
11月8日		横浜市立下末吉小学校	64
11月8日		横浜市立下野庭小学校	94
11月8日		横浜市立森東小学校	54
11月9日		川崎市立旭町小学校年	66
11月9日	小動物とのふれあい	横浜市立根岸小学校	111
11月10日		横浜市立大綱小学校	168
11月10日		川崎市立藤崎小学校	122
11月14日		横浜市立洋光台第三小学校	112
11月14日		横浜市立稲荷台小学校	69
11月15日		横浜市立本町小学校	171
11月15日		横浜市立日下小学校2年	90
11月15日		アソカ幼稚園	41
11月15日		あすいく保育園	30
11月15日		横浜市立権太坂小学校1年	84
11月16日		横浜市立末吉小学校	149
11月16日		横浜市立南本宿小学校	80
11月16日		東京都大田区立千鳥小学校	122
11月17日		アソカ幼稚園	40
11月21日		横浜市立下野庭小学校	94
11月22日		横須賀市立浦郷小学校2年	116
11月22日		横浜市立東市ヶ尾小学校	78
11月22日		横浜市立戸部小学校	123
11月24日		横浜市立大曽根小学校	135
11月24日		横浜市立東汲小学校	83
11月28日		横浜市立羽沢小学校	167
11月28日		川崎市立戸手小学校	123
12月7日		横浜市立菅田小学校	99
12月8日		横浜市立山田小学校1年	88
1月16日		横浜市立日野南小学校2年	55
1月19日		平塚幼稚園	142
2月15日		鳩の森 愛の詩保育園	98
2月21日		グローバルキッズ戸塚吉田町保育園	45
2月22日		領家キッズ保育園	49
2月23日		光明幼稚園	98
2月27日		社会福祉法人神奈川労働福祉協会 山崎保育園	120
2月28日		伸びる会幼稚園	42
3月1日		埼玉県立大宮北特別支援学校 西分校	22
3月1日		めばえ横浜保育園	34
3月2日		岩間保育園	52
3月2日		学校法人捜真女学院 捜真小学校	66
3月2日		横浜市立三保小学校 個別支援級(7組)	32
3月2日		メリーポピンズ東神奈川ルーム	30

実施日	プログラム	学校	人数	
3月2日	小動物とのふれあい	ゆたか幼稚園	89	
3月6日		わくわくキッズ	43	
3月6日		大田こまどり保育園	55	
3月8日		熊貓幼稚園	42	
3月9日		菊名愛児園	58	
3月9日		横浜みなみ薫保育園	41	
3月9日		あつぶる保育園鶴ヶ峰	30	
3月16日		ソレイユ保育園	38	
3月20日		トキワ保育園	48	
3月23日		スカイハイツ幼稚園	55	
計			340件	35,077
4月24日		飼育応援プログラム	横浜市立平沼小学校2年	102
計			1件	102
8月22日	教員研修	横浜市教育委員会初任者研修	320	
計			1件	320
9月3日	連携授業	東京コミュニケーションアート専門学校2年	10	
計			1件	10

ウ 金沢動物園

実施日	プログラム	学校	人数	
6月29日	動物園のじゅうい	横浜市立小山台小学校2年	98	
9月27日		横浜市立能見台南小学校2年	63	
9月27日		横浜市立能見台南小学校2年	69	
9月29日		横須賀市立城北小学校2年	101	
9月29日		東京都江東区立豊洲小学校2年	163	
10月13日		横浜市立緑園東小学校2年	70	
10月20日		横浜国立大学附属鎌倉小学校2年	103	
10月20日		横浜市立南舞岡小学校2年	31	
10月24日		横浜市立西富岡小学校2年	98	
10月27日		横浜市立大道小学校2年	37	
10月31日		横浜市立大正小学校2年	83	
11月1日		横浜市立金沢小学校2年	65	
11月2日		横浜市立義務教育学校西金沢学園小学部2年	68	
計			13件	1,049
9月20日	どうぶつの赤ちゃん	横浜市立豊田小学校1年	81	
10月20日		横浜市立南舞岡小学校1年	49	
11月2日		葉山町立葉山小学校1年	122	
11月10日		横浜市立上瀬谷小学校1年	102	
計		4件	354	
5月19日	動物たちにズームイン!	捜真幼稚園	54	
計			1件	54
5月25日	飼育係の1日	小田原市立報徳小学校4年	109	
11月8日		横浜市立庄戸小学校2年	63	
計		2件	172	
11月9日	動物のたんじょう	海老名市立中新田小学校5年	87	
1月18日		横浜市立森の台小学校5年	205	
2月6日		横浜市立義務教育学校西金沢学園小学部5年	73	
計		3件	365	
5月10日	動物のほねときん肉	横浜市立本郷小学校4年	90	
5月11日		横浜市立永谷小学校4年	79	
5月15日		横浜市立末吉小学校4年	138	
5月25日		横浜市立旭小学校4年	122	
6月16日		横浜市立岡津小学校4年	100	
6月27日		横浜市立小雀小学校4年	96	
6月28日		横浜市立東戸塚小学校4年	180	
6月28日		横浜市立初音が丘小学校4年	109	
7月2日		横浜市立南太田小学校4年	77	
7月5日		横浜市立四季の森小学校4年	58	
7月5日		横浜市立今井小学校4年	74	
7月9日		横浜市立師岡小学校4年	170	
7月11日		横浜市立東中田小学校4年	124	
9月5日		横浜市立市場小学校4年(2回)	191	
9月6日		横浜市立上末吉小学校4年	111	
9月13日		横浜市立滝頭小学校4年	100	
10月4日		横浜市立笠間小学校4年	123	
10月9日		横浜市立あざみ野小学校4年	102	
10月16日		横浜市立三保小学校4年	180	
10月20日		横浜市立白幡小学校4年	120	
10月24日		横浜市立綱島東小学校4年	126	
11月1日		横浜市立上飯田小学校4年	99	
11月12日		横浜市立吉原小学校4年	125	
11月14日		横浜市立中和田小学校4年	164	
11月23日		横浜市立下郷小学校4年	82	
11月28日		横浜市立大綱小学校4年	120	
12月5日		横浜市立大曾根小学校4年	130	
12月14日		横浜市立名瀬小学校4年	100	
計			28件	3,290

実施日	プログラム	学校	人数	
5月12日	ツノにさわろう！	上中里幼稚園	211	
5月16日		夢のつぼみ保育園	15	
5月26日		横浜市立瀬ヶ崎小学校1年	70	
5月26日		新日本保育園	78	
6月9日		高木学園幼稚園	50	
9月27日		横浜市立南戸塚小学校1年	101	
10月11日		横浜市立能見台南小学校	70	
10月12日		横浜市立屏風浦小学校2年	88	
10月18日		横須賀市立久里浜小学校2年	127	
10月18日		いしかわ幼稚園	70	
10月24日		藤沢市立石川小学校2年	103	
10月26日		横浜市立西柴小学校3年	90	
10月27日		和光幼稚園	71	
11月2日		茅ヶ崎市立浜之郷小学校1年	102	
11月24日		藤沢市立高谷小学校2年	170	
12月1日		アソカ幼稚園	39	
2月16日		横浜市立深谷小学校1年	44	
3月2日		つくし野天使幼稚園	75	
3月6日		深沢保育園	22	
3月13日		長岡幼稚園	64	
3月20日		キッズナーサリーあざみ野	25	
3月22日		マミーズエンジェル金沢文庫駅前保育園	45	
計			22件	1,730
4月26日		コケコケぶーぶー	横浜市立善部小学校3年	81
5月8日			サンズインターナショナルプリスクール	36
5月9日			kids Duo International	94
5月10日			横浜市立飯島小学校3年	90
5月10日			スターチャイルド金沢文庫ナーサリー	42
5月12日			田浦このはな保育園	89
5月12日			東京都江東区立わかば保育園	92
5月12日			あさひな幼稚園	219
5月27日	あおぞら谷津保育園		20	
5月31日	横浜市立小田小学校3年		118	
5月31日	スカイハイツ幼稚園		48	
6月9日	マミーズエンジェル金沢文庫駅前保育園		17	
6月16日	第2尚花愛児園		46	
6月23日	横浜市立並木第四小学校1、2年		114	
9月21日	横浜市立八景小学校1年		64	
9月29日	横須賀市立城北小学校2年		101	
9月29日	鎌倉女子大学初等部1、2年		132	
10月5日	横浜市立高舟台小学校1、2年		118	
10月5日	横浜市立日野小学校1年		56	
10月6日	県立武山養護学校4～6年		38	
10月12日	湘南白百合学園幼稚園		103	
10月18日	滝ヶ谷保育園		34	
10月24日	横浜市立西富岡小学校1年		87	
10月24日	上郷幼稚園		67	
10月27日	湘南白百合学園小学校1年		115	
10月27日	横浜市立山王台小学校1年		55	
10月30日	鎌倉市立西鎌倉小学校1年		100	
10月31日	宝島幼稚園		28	
11月1日	横浜市立釜利谷小学校1、2年		149	
11月2日	東京都大田区立池上第二小学校特別支援学級		29	
11月15日	大井町立相和小学校5年		14	
11月24日	横浜市立二ツ橋小学校3年		101	
12月12日	宝島幼稚園		26	
2月1日	大和市立福田保育園		33	
2月6日	並木幼稚園		80	
2月15日	キンダーキッズインターナショナル		19	
2月20日	しらぎく幼稚園		76	
2月21日	高風保育園		23	
2月22日	箱根幼稚園		25	
2月23日	モンテッソーリ鎌倉こどもの家		75	
3月6日	十間坂保育園		28	
3月7日	釜利谷保育園		55	
3月9日	聖星保育園		30	
3月22日	かのん保育園		46	
計			44件	3,013
5月2日	キリンのおやつガイド		横浜市立市沢小学校3年	65
5月9日			池子エレメンタリースクール	86
5月19日		ハーモニーインターナショナルスクール	34	
5月31日		開進幼稚園	88	
6月14日		横浜市立矢部小学校1年	123	
10月12日		湘南白百合学園幼稚園	94	
3月13日		領家キッズ保育園	28	
計		7件	518	

実施日	プログラム	学校	人数
5月11日	クラス丸ごと動物園コース	横浜市立義務教育学校西金沢学園中学部7年	46
5月24日		横浜市立義務教育学校西金沢学園中学部7年	46
6月21日		横浜市立義務教育学校西金沢学園中学部7年	46
7月12日		横浜市立野庭中学校1年	71
9月5日		横浜市立野庭中学校1年	72
計		5件	281
5月30日	動物ガイドになろう	横浜市立義務教育学校西金沢学園小学部3年	95
6月7日		横浜市立義務教育学校西金沢学園小学部3年	95
9月26日		横浜市立義務教育学校西金沢学園小学部3年	95
10月3日		横浜市立義務教育学校西金沢学園小学部3年	95
10月13日		横浜市立義務教育学校西金沢学園小学部3年	95
11月2日		横浜市立義務教育学校西金沢学園小学部3年	95
11月15日		横浜市立義務教育学校西金沢学園小学部3年	95
11月17日		横浜市立義務教育学校西金沢学園小学部3年	28
11月21日		横浜市立義務教育学校西金沢学園小学部3年	95
11月24日		横浜市立義務教育学校西金沢学園小学部3年	28
12月5日		横浜市立義務教育学校西金沢学園小学部3年	32
12月14日		横浜市立義務教育学校西金沢学園小学部3年	95
1月17日		横浜市立義務教育学校西金沢学園小学部3年	95
2月13日		横浜市立義務教育学校西金沢学園小学部3年	95
2月19日		横浜市立義務教育学校西金沢学園小学部3年	95
2月20日		横浜市立義務教育学校西金沢学園小学部3年	95
2月22日		横浜市立義務教育学校西金沢学園小学部3年	95
3月8日		横浜市立義務教育学校西金沢学園小学部3年	95
3月14日		横浜市立義務教育学校西金沢学園小学部3年	95
計		19件	1,608
7月27日	職業体験	横浜市立南高等学校附属中学校2年	5
8月1日		横須賀・三浦地区高校生インターンシップ	5
8月3日		横浜中地区高校生インターンシップ	5
8月10日		横浜南地区高校生インターンシップ	5
10月5日		横浜国立大学附属横浜中学校1年	5
11月2日		横浜市立境木中学校2年	4
11月9日		横浜市立上永谷中学校2年	5
11月21日		横浜市立金沢中学校2年	4
11月30日		横浜市立小田中学校	3
12月7日		横浜市立浜中学校2年	4
1月18日		横浜市立岡津中学校2年	4
1月25日		横浜市立富岡東中学校2年	6
2月1日		横浜市立義務教育学校西金沢学園中学部2年	2
2月2日		横浜市立義務教育学校西金沢学園中学部2年	2
2月14日		横浜市立上郷中学校2年	6
計		15件	65
1月24日	職場見学	横浜市立生麦中学校2年	7
計			1件
11月7日	職業インタビュー	県立金沢総合高等学校1年	5
計			1件
5月23日	動物園学習	愛知県幸田町立北部中学校3年	34
5月28日		日本大学獣医学部学術研究部動物福祉班見学パート	10
6月1日		横浜市立釜利谷中学校1年	219
7月13日		国際動物専門学校	45
7月14日		日本獣医生命科学大学動物科学科2年	70
7月20日		日本女子大学人間社会学部心理学科	16
7月21日		県立横浜緑ヶ丘高等学校	21
8月5日		日本大学獣医学部学術研究部臨床繁殖班	40
9月10日		日本大学獣医学部学術研究部臨床繁殖班	25
10月9日		麻布大学動物応用科学科3年	45
10月10日		聖ヨゼフ学園小学部3年	63
10月17日		埼玉動物海洋専門学校	32
11月10日		県立金沢総合高等学校	1
11月11日		横浜市立金沢高校生物部 県立金沢総合高校生物部	15
11月22日		帝京科学大学アニマルサイエンス学科	30
11月24日		県立金沢総合高等学校	1
12月9日		日本大学くらしの生物学科	92
2月17日	日本大学生物資源科学部動物資源科学科4年	5	
計		18件	764
11月28日	出張どうぶつえんスクール (動物の赤ちゃん)	横浜市立鳥が丘小学校1年	84
1月17日		横浜市立南戸塚小学校1年	94
2月22日		横浜市立汐見台小学校1年	130
3月1日		横浜市立大岡小学校1年	95
3月2日		横浜市立釜利谷小学校1年	75
3月7日		横浜市立桜井小学校1年	67
計		6件	545

実施日	プログラム	学校	人数
6月27日	出張どうぶつえんスクール (飼育係の一日)	横浜市立汐見台小学校 2年	127
9月21日		横浜市立屏風浦小学校 2年	86
10月2日		横浜市立深谷小学校 2年	44
10月11日		横浜市立並木中央小学校 3年	50
10月20日		横浜市立高舟台小学校 2年	72
10月25日		横浜市立中和田南小学校 2年	116
11月14日		横浜市立西柴小学校 2年	79
計		7件	574
5月24日	出張どうぶつえんスクール (動物たちにズームイン)	横浜市立南戸塚小学校 1年	94
6月15日		横浜市立汐見台小学校 1年	130
6月28日		横浜市立釜利谷小学校 1年	76
計		3件	300
6月30日	職業講話	横浜市立金沢中学校 1年	50
11月9日		横浜市立都田中学校 1年	50
1月19日		横浜市立生麦中学校 1年	60
1月25日		横浜市立大正中学校 1年	60
1月30日		横浜市立矢向中学校 1年	30
2月21日		横浜市立寺尾中学校 1年	300
計			6件
5月12日	動物図鑑を作ろう (金沢動物園環境教育プログラム オリジナルコース)	県立釜利谷高等学校 1、2年	22
5月19日		県立釜利谷高等学校 1、2年	22
6月9日		県立釜利谷高等学校 1、2年	22
9月1日		県立釜利谷高等学校 1、2年	22
9月8日		県立釜利谷高等学校 1、2年	22
9月22日		県立釜利谷高等学校 1、2年	22
10月6日		県立釜利谷高等学校 1、2年	21
10月13日		県立釜利谷高等学校 1、2年	21
11月17日		県立釜利谷高等学校 1、2年	21
1月12日		県立釜利谷高等学校 1、2年	21
1月19日		県立釜利谷高等学校 1、2年	21
2月23日	県立釜利谷高等学校 1、2年	21	
計		12件	258
5月27日	ニホンカモシカの観察 (金沢動物園環境教育プログラム オリジナルコース)	横浜市立港南台第一中学校生物研究部	7
6月10日		横浜市立港南台第一中学校生物研究部	7
6月24日		横浜市立港南台第一中学校生物研究部	7
7月29日		横浜市立港南台第一中学校生物研究部	7
8月19日		横浜市立港南台第一中学校生物研究部	5
9月16日		横浜市立港南台第一中学校生物研究部	5
10月28日		横浜市立港南台第一中学校生物研究部	5
11月18日		横浜市立港南台第一中学校生物研究部	5
12月16日		横浜市立港南台第一中学校生物研究部	5
12月23日		横浜市立港南台第一中学校生物研究部	5
計			10件
4月20日	タケノコ掘り体験 (金沢動物園環境教育プログラム オリジナルコース)	横浜市立義務教育学校西金沢学園中学部 7～9年、小学部 4～6年個別支援学級	9
4月25日		横浜市立金沢中学校個別支援学級	17
計		2件	26
6月15日	梅の実刈り体験 (金沢動物園環境教育プログラム オリジナルコース)	横浜市立義務教育学校西金沢学園中学部 7～9年、小学部 4～6年個別支援学級	13
7月13日		横浜市立義務教育学校西金沢学園中学部 7～9年、小学部 4～6年個別支援学級	13
計		2件	26
6月22日	動物の生活と生物の進化 (金沢動物園環境教育プログラム オリジナルコース)	横浜市立義務教育学校西金沢学園中学部 8年	115
計		横浜山中中華学校中学部 2年 (2校合同実施)	
7月13日	環境教育出前講座	横浜市立日下小学校 6年	89
計			1件

エ 繁殖センター

実施日	プログラム	学校	人数
6月7日	施設見学	文教大学国際学部	14
6月10日		東京農工大学	22
6月18日		明治大学	15
6月22日		茂原高校	42
6月26日		日本獣医生命科学大学	16
7月8日		台北大学	4
7月10日		横浜女学院	42
7月15日		麻布大学	4
8月31日		東京環境工科専門学校	17
9月9日		帝京科学大学	30
9月14日		東京環境工科専門学校	20
10月28日		東京農工大学	19
11月8日～10日		県立横浜旭陵高等学校	53
11月17日		県立神奈川総合産業高等学校	3
計		14件	301
6月26日～28日	実習 (施設見学含む)	横浜市立大学国際総合科学部生命環境コース生命機能実習 I	20
計			1件

(4)他の団体との連携など

ア よこはま動物園

実施日	プログラム	団体	人数	
10月21日	動物園のじゅうい	相模鉄道株式会社	64	
計		1件	64	
7月21日	動物の赤ちゃん	オアフクラブ学童	33	
計		1件	33	
7月30日	動物たちにズームイン	明光義塾	57	
8月9日		鶴岡子ども会	20	
8月10日		G-kids アフタースクール	29	
8月21日		オアフクラブ学童	31	
3月3日		甲州市アドベンチャークラブ	42	
計		5件	179	
6月17日	飼育係の一日	子ども科学探検隊	15	
計		1件	15	
7月2日	なりきり獣医さん	そらまめキッズアドベンチャー	35	
7月30日		横浜高島屋	38	
8月3日		キッズベースキャンプ	24	
8月23日		キッズベースキャンプ	18	
2月24日		荏田南はまっ子ランド	30	
計		5件	145	
6月14日	観察のススメ	悠遊会	38	
6月18日		五南子ども会	33	
8月30日		福サー	34	
10月29日		板橋区立カーサはるにれ	36	
計	4件	141		
2月14日	本日のオススメ	新栄早淵連合町内会(都筑区役所)	32	
計		1件	32	
10月6日	動物園出張講座	瀬谷区地域子育て支援拠点 にこてらす	15	
12月3日		俣野別邸庭園	40	
12月9日		岸根公園	30	
1月13日		俣野公園	50	
2月4日		海の公園	20	
計		5件	155	
4月8日	バックヤードツアー (ゾウ舎、キリン舎、ライオン舎)	寺子屋	9	
4月11日		GIP研修会	15	
4月21日		インターナショナルカルバリーアカデミー小学1年～高校3年	29	
4月23日		有隣堂	9	
6月17日		子ども科学探検隊	15	
6月18日		五南子ども会	33	
6月26日		横浜市立蒔田小学校放課後キッズクラブ	53	
7月2日		そらまめキッズアドベンチャー	35	
7月21日		オアフクラブ学童	33	
8月3日		キッズベースキャンプ	24	
8月7日		よつばクラブ	23	
8月7日		よつばクラブ	24	
8月10日		G-kids アフタースクール	29	
8月21日		オアフクラブ学童	31	
8月23日		キッズベースキャンプ	18	
2月24日		荏田南はまっ子ランド	65	
3月17日		調布市立国領児童館	13	
計		17件	458	
7月31日		動物園学習	つづきジュニア編集局	23
8月11日			イツコム(ディスカバリージャパン)	40
9月3日	イオンスタイル東戸塚 チアーズクラブ		23	
11月13日	横浜温暖化防止推進委員会議		16	
計	4件	102		
6月25日	地域連携	藤沢市湘南台文化センターこども館	38	
8月3日		上白根地域ケアプラザ	18	
8月3日		緑図書館(緑区役所)	56	
8月14日		夏休み親子下水道教室(2回)	80	
8月16日		夏休み親子下水道教室(2回)	65	
11月16日		二俣川幼稚園	30	
11月26日		上白根大池公園子どもログハウス	21	
12月7日		上白根コミュニティハウス	30	
12月16日		今宿地区センター	10	
3月30日		緑図書館(緑区役所)	40	
計		10件	388	

イ 野毛山動物園

実施日	プログラム	団体	人数	
7月25日	動物園学習	よつば学童クラブ	15	
8月7日		アメリカ山ガーデンアカデミー学童クラブ	70	
計		2件	85	
8月16日	出前講座	横浜ガーデンアカデミー	23	
計		1件	23	
7月21日	地域連携	神奈川区地域子育て支援拠点かなーちえ	50	
8月22日		浅間コミュニティハウス	14	
計		2件	64	
5月31日	小動物とのふれあい	ひよこ会ひよこグループ	31	
6月20日		どんぐり会	40	
9月12日		くまのプーさん	36	
9月22日		ジャリンコKIDS	30	
10月4日		ハートフル リテラ	50	
10月5日		横浜市中部地域療育センター	34	
10月12日		わんぱくリトミック	75	
10月13日		フライングキッズ	30	
10月23日		谷本小学校 放課後キッズクラブ	94	
11月1日		横浜市総合リハビリテーション 難聴幼児課	19	
2月27日		こども英会話イーキッズ	38	
3月9日		横浜市リハビリテーションセンター 通園課	28	
計		12件	505	
11月5日		園外PR	西区民祭り	-
11月11日			戸塚エコフェスタ	-
11月12日	エコ伊勢佐木祭り		-	
計	3件	-		

ウ 金沢動物園

実施日	プログラム	団体	人数
5月29日	ツノにさわろう！	みつわクラブ	54
計		1件	54
5月12日	コケコケぶーぶー	さくらの実	33
9月10日		ヨコミネ学習塾	24
3月30日		つばさ子どもクラブ	33
計		3件	90
11月16日	キリンのおやつガイド	横須賀市立中学校特別支援研究会北部会	39
3月27日		つばさ子どもクラブ	24
計	2件	63	
8月2日	動物園学習	並木北コミュニティハウス (2回)	80
8月3日		野生動物救護獣医師協会神奈川支部	12
9月7日		動物との繋がりを考える会	13
10月19日		やまざくら	40
10月22日		湘南獣医師会	150
11月5日		横濱金澤シティガイド協会	20
11月18日		釜利谷地区社会福祉協議会 (2回)	184
11月22日		金沢文庫パークタウン公園愛護会	13
11月25日		横濱金澤シティガイド協会	13
1月19日		横浜東ロータリークラブ	52
計		10件	577
9月30日	キリン舎、動物病院バックヤードツアー	こども科学探検隊 県立青少年センター	13
計	1件	13	
6月3日	ボランティア研修会	神奈川県自然環境保全センター	30
6月4日		神奈川県自然環境保全センター	40
計	2件	70	

エ 繁殖センター

実施日	プログラム	団体	人数
3月10日	出張講義	本牧市民公園 野鳥観察会	10
3月25日		新治市民の森保全管理計画定例会	15
計	2件	25	

(5) 3園共催行事

名 称	内 容	期 間	備 考
動物愛護に関する標語コンクール 入賞作品の展示	動物愛護に関する標語コン クール入賞作品の展示	9月1日～30日 (3園)	応募総数92点
よこはまのどうぶつえん動物画コン クール入賞作品展	動物画コンクール 【小学生・幼児の部】 【大人の部】 入賞作品展(3園巡回)	10月21日～10月29日 (金沢動物園) 11月4日～11月12日 (野毛山動物園) 11月18日～11月26日 (よこはま動物園)	応募総数462点

(6) 主な普及活動実績

区分	よこはま動物園	野毛山動物園	金沢動物園	繁殖センター
企画展等実施件数(件)	9	10	9	2
教室、園内ガイド、飼育体験等(回)	6,309	1,735 うち万騎が原 9	937	7
学校教育との連携件数(件)	189	495	233	15
他の団体等との連携件数(件)	54	20	19	2

(7) 平成29年度に発行した広報印刷物

ア よこはま動物園

発行時期	広報印刷物名
平成29年5月	イベントガイド 春号(増刷)20,000部
平成29年6月	イベントガイド 夏号40,000部、ズーラシアマップ(外国語版)(増刷)3,000部、ズーラシアマップ(日本語版)(増刷)100,000部
平成29年7月	夏イベントポスター B1版362部・B3版2,991部、夏イベントチラシ A4版33,485部
平成29年8月	ナイトズーラシア専用マップ A4版30,000部、イベントガイド 夏号(増刷)6,000部
平成29年9月	秋イベントポスター B1版333部・B3版2,992部、秋イベントチラシ A4版33,535部、イベントガイド 秋号80,000部、ズーラシアマップ(日本語版)(増刷)300,000部、秋の里山ガーデンガイドマップ50,000部
平成29年11月	ズーラシアマップ(外国語版)(増刷)5,000部
平成29年12月	冬イベントポスター B1版278部・B3版2,992部、A3版13部、冬イベントチラシ A4版34,885部、イベントガイド 冬号40,000部
平成30年1月	ズーラシアマップ(日本語版)(増刷)8,000部
平成30年3月	イベントガイド 春号70,000部、
平成30年3月	春イベントポスター B1版286部・B3版3,006部・B3変形版8部、春イベントチラシ A4版35,305部、ズーラシアマップ(日本語版)(増刷)8,000部、春の里山ガーデンリーフレット50,000部、春の里山ガーデン植物紹介チラシ5,000部

イ 野毛山動物園

発行時期	広報印刷物名
平成29年4月	園内マップ20,000部 園外PR用パンフレット15,000部
平成29年5月	園内マップ20,000部
平成29年6月	園内季刊紙ふぉ～し～ず～ん 夏号 第64号6,000部、のげやまどうぶつえんだより 夏号15,000部
平成29年7月	ナイトのげやまチラシ8,000部
平成29年8月	野毛山動物園秋イベントポスター B1版200部・B3版1,130部、園内マップ20,000部
平成29年9月	園内季刊紙ふぉ～し～ず～ん 秋号 第65号7,000部、のげやまどうぶつえんだより 秋号8,000部
平成29年10月	園内マップ20,000部
平成29年11月	野毛山動物園冬イベントポスター B1版220部・B3版1,000部
平成29年12月	園内季刊紙ふぉ～し～ず～ん 冬号 第66号5,000部、のげやまどうぶつえんだより 冬号5,500部、園内マップ20,000部
平成30年1月	野毛山動物園春イベントポスターB1版230部・B3版1,150部、SOS展・講演会ポスターB2版50部 A4版チラシ1,000部 園内マップ20,000部
平成30年2月	園内マップ20,000部、ふぉ～し～ず～ん第67号7,000部
平成30年3月	のげやまどうぶつえんだより 早春号5,000部、園内季刊紙ふぉ～し～ず～ん 春号 第63号10,000部

ウ 金沢動物園

発行時期	広報印刷物名
平成29年4月	金沢動物園だより5月号 1,200部、園内マップ10,000部
平成29年5月	金沢動物園だより6月号 1,280部、園内マップ20,000部
平成29年6月	金沢動物園だより7月号 2,000部、虫展チラシA4版6,500部、園内マップ8,000部
平成29年7月	金沢動物園だより8月号 2,000部、虫展ポスターB3版1,800部、園内マップ4,500部
平成29年8月	金沢動物園だより9月号 1,500部、秋ポスター B1版240部・B3版2,180部、ナイトチラシA4版4,500部、園内マップ62,000部、園内マップ(英語)5,000部
平成29年9月	金沢動物園だより10月号 1,500部、シルバーウィークチラシA4版2,500部、どうぶつえんの文化祭チラシA4版3,000部、アニマルアートコラボ展チラシA4版1,000部、BBQマップ500部、パパママ便利マップ1,000部
平成29年10月	金沢動物園だより11月号 1,500部
平成29年11月	金沢動物園だより12月号 1,100部、冬ポスター B1版230部・B3版1,320部、初日の出チラシA4版3,000部
平成29年12月	金沢動物園だより1月号 1,500部
平成30年1月	金沢動物園だより2月号 1,500部、バレンタインイベントチラシA5版11,000部・A4版3,500部
平成30年2月	金沢動物園だより3月号 1,500部、春ポスター B1版245部・B3版7,340部、春まつりイベントチラシA4版3,000部、園内マップ15,000部
平成30年3月	金沢動物園だより4月号 1,500部、春ポスターB1増版160部、園内マップ64,000部

エ 繁殖センター

発行時期	広報印刷物名
実績なし	

オ 3園共通

発行時期	広報印刷物名
平成29年7月	夏のイベントチラシ A5版661,080部、よこはま夜の動物園2017うちわ40,000枚、よこはま夜の動物園2017ポスター B1版421部・B3版4,183部
平成29年11月	冬のイベントチラシ A5版658,205部
平成30年3月	春のイベントチラシ A5版655,965部

(8) 平成29年度実習生研修生受入状況

ア よこはま動物園

所属	実習内容	所属	実習内容
麻布大学 獣医学部 獣医学科	飼育実習	千葉科学大学 危機管理学部 動物危機管理学科	飼育実習
北里大学 獣医学部 動物資源科学科(2名)	飼育実習	大阪ECO動物海洋専門学校 動物園・動物飼育専攻	飼育実習
ヤマザキ学園大学 動物看護学部 動物看護学科(2名)	飼育実習	日本獣医生命科学大学 応用生命科学部 動物科学科	飼育実習
岐阜大学 大学院 自然科学技術研究科	飼育実習	日本獣医生命科学大学 獣医学部 獣医学科	獣医実習
東京動物専門学校 動物管理科(3名)	飼育実習	岩手大学 農学部 共同獣医学科	獣医実習
日本大学 生物資源科学部 動物資源科学科	飼育実習	立教大学 文学部 キリスト教学科	博物館実習
帝京科学大学 生命環境学部 アニマルサイエンス学科(2名)	飼育実習	東京海洋大学 海洋学部 海洋生物資源学科	博物館実習
酪農学園大学 獣医学群 獣医保険看護学類	飼育実習	国立台湾大学 獣医学部	獣医実習

内訳 飼育実習16名、獣医実習3名、博物館実習2名 計21名

イ 野毛山動物園

所属	実習内容	所属	実習内容
日本大学 生物資源科学部 生物資源科学科(2名)	飼育実習	帝京科学大学 生命環境学部 アニマルサイエンス学科	博物館実習
麻布大学 獣医学部 動物応用科学科	飼育実習	日本女子大学 人間社会学部 現代社会学科	博物館実習
日本獣医生命科学大学 獣医学部 獣医学科	獣医実習	神奈川大学 理学部 生物科学科	博物館実習
ハーノーバー獣医大学(ドイツ)	獣医実習	日本大学 生物資源科学部 生物資源科	博物館実習
海老名市立今泉小学校	教諭実習	東京農業大学 農学部 バイオセラピー学科	博物館実習

内訳 飼育実習3名、獣医実習2名、博物館実習5名 教諭実習1名 計11名

ウ 金沢動物園

所属	実習内容	所属	実習内容
麻布大学獣医学部動物応用科学科(3名)	飼育実習	麻布大学獣医学部獣医学科(2名)	獣医実習
帝京科学大学生命環境科学部アニマルサイエンス学科	飼育実習	東京農業大学生物産業学部生物生産学科(2名)	博物館実習
日本大学生物資源科学部動物資源科学科(2名)	飼育実習	東京農業大学バイオセラピー学科	博物館実習
岐阜大学応用生物科学部生産環境科学課程	飼育実習	東京農業大学農学部畜産学科	博物館実習
北海道大学獣医学部共同獣医学科	飼育実習		

内訳 飼育実習8名、獣医実習2名、博物館実習4名 計14名

エ 繁殖センター

所属	実習内容	所属	実習内容
特定非営利活動法人 どうぶつたちの病院 沖縄	鳥類の飼育・繁殖 研修		

内訳 飼育研修1名

19 調査研究活動関係

(1) 共同研究

テーマ	共同研究者名及び所属・学生氏名	対応園	対象動物
飼育下オカピの施設間移動が個体に与える影響について	日本大学 生物資源科学部 ぐらしの生物学科 動物のいるぐらし研究室 助手 金澤 朋子	よこはま	オカピ
インドゾウの移動に伴う行動観察	日本大学 生物資源科学部 ぐらしの生物学科 動物のいるぐらし研究室 助手 金澤 朋子	よこはま	インドゾウ
飼育下ホッキョクグマの季節に伴う行動量変化に関する研究	日本大学 生物資源科学部 ぐらしの生物学科 動物のいるぐらし研究室 助手 金澤 朋子	よこはま	ホッキョクグマ
飼育下アカアシドゥクラングールの行動学的研究	日本大学 生物資源科学部 ぐらしの生物学科 動物のいるぐらし研究室 助手 金澤 朋子	よこはま	アカアシドゥクラングール
アカアシドゥクラングールの腸内細菌に関する共同研究	日本大学 生物資源科学部 ぐらしの生物学科 動物のいるぐらし研究室 助手 金澤 朋子	よこはま	アカアシドゥクラングール
テングザルの性的二型、消化能力に関する共同研究	京都大学 霊長類研究所長期野外研究プロジェクト 特定助教 松田 一希	よこはま	テングザル
テングザルの域外飼養技術の開発に関する研究(飼育飼料の検討)	日本獣医生命科学大学 応用生命科学部動物科学科動物生産化学教室 教授 太田能之	よこはま	テングザル
飼育チンパンジーにおける授乳をめぐる母子間の交渉	京都大学野生動物物研究センター 准教授 森村 成樹	よこはま	チンパンジー
ホッキョクグマの域外飼養技術の開発に関する研究(飼育飼料)の検討	日本獣医生命科学大学 応用生命科学部動物科学科動物生産化学教室 教授 太田 能之	よこはま	ホッキョクグマ
ヨーロッパオオライチョウの域外飼養技術の開発に関する研究(飼育飼料)の検討	日本獣医生命科学大学 応用生命科学部動物科学科動物生産化学教室 教授 太田 能之	よこはま	ヨーロッパオオライチョウ
インドゾウの活動量の測定に関する研究	JCアライアンス株式会社 山本 誠	よこはま	インドゾウ
チーターの栄養管理に関する研究	日本獣医生命科学大学 応用生命科学部動物科学科動物生産化学教室 教授 太田 能之	よこはま	チーター
チーターの展示における尿中コルチゾール濃度を指標としたストレスレベルの検討	麻布大学 獣医学部 動物応用科学科 介在動物学研究室 教授 大木 茂 講師 大谷 伸代	よこはま	チーター
腸内細菌叢の種間多様性に関する研究	麻布大学 獣医学部 伴侶動物学研究室 教授 菊水 健史	よこはま	ボルネオオランウータン
ボウシテナガザルの歌の文法解析に関する共同研究について	京都大学 霊長類研究所 認知科学研究部門 助教 香田 啓貴	よこはま	ボウシテナガザル
動物園の混合飼育における環境エンリッチメント効果の検討	日本女子大学 人間社会学部心理学科 教授 小山 高正	よこはま	キリン、シマウマ、エランド、チーター
動物園におけるカワウソの行動解析と来園者の興味に関する研究	ヤマザキ学園大学 動物看護学部 動物看護学科 野生動物研究室 安藤 元一	よこはま	ユーラシアカワウソ
環境DNAに関する研究	株式会社地域環境計画博士(畜産学) 金 炫禎	よこはま	ユーラシアカワウソ
ユーラシアカワウソのDNAについて	筑紫女学園大学 現代社会学部 佐々木 浩 ((公社)日本動物園水族館協会としての研究)	よこはま	ユーラシアカワウソ
ドールにおける環境条件と行動の季節変化	東京農業大学 バイオセラピー学科 野生動物学研究室 山田 慧太	よこはま	ドール
絶滅危惧種ドールの糞DNAによる雌雄判別に関する研究	東京農業大学 バイオセラピー学科 野生動物学研究室 生田 樹紗	よこはま	ドール
ツシマヤマネコ人工繁殖に関する研究	(公社)日本動物園水族館協会	よこはま 繁殖センター	ツシマヤマネコ
ツシマヤマネコ栄養管理に関する研究	(公社)日本動物園水族館協会	よこはま 繁殖センター	ツシマヤマネコ
スマトラトラ、メス個体の発情期の同定	岐阜大学 応用生物科学部 動物繁殖学研究室 教授 土井 守、准教授 楠田 哲士	よこはま 繁殖センター	スマトラトラ
セスジキノボリカンガルーの糞中性ステロイドホルモンに関する研究	岐阜大学 応用生物科学部 動物繁殖学研究室 教授 土井 守、准教授 楠田 哲士	よこはま 繁殖センター	セスジキノボリカンガルー
ウンピョウ雌個体の発情期の同定	岐阜大学 応用生物科学部 動物繁殖学研究室 教授 土井 守、准教授 楠田 哲士	よこはま 繁殖センター	ウンピョウ
インドゾウの繁殖生理に関する研究	岐阜大学 応用生物科学部 動物繁殖学研究室 教授 土井 守、准教授 楠田 哲士	よこはま 繁殖センター	インドゾウ
チーターの繁殖生理に関する研究	岐阜大学 応用生物科学部 動物繁殖学研究室 教授 土井 守、准教授 楠田 哲士	よこはま 繁殖センター	チーター
ユーラシアカワウソの繁殖生理に関する研究	岐阜大学 応用生物科学部 動物繁殖学研究室 教授 土井 守、准教授 楠田 哲士 ((公社)日本動物園水族館協会としての研究)	よこはま 繁殖センター	ユーラシアカワウソ
キリンの糞中の性ステロイドホルモンの測定	岐阜大学 応用生物科学部 動物繁殖学研究室 教授 土井 守、准教授 楠田 哲士	よこはま 繁殖センター	キリン
ゴールデンターキンの繁殖生理に関する研究	岐阜大学 応用生物科学部 動物繁殖学研究室 教授 土井 守、准教授 楠田 哲士	よこはま 繁殖センター	ゴールデンターキン
テングザルの繁殖生理に関する研究	岐阜大学 応用生物科学部 動物繁殖学研究室 教授 土井 守、准教授 楠田 哲士	よこはま 繁殖センター	テングザル

テーマ	共同研究者名及び所属・学生氏名	対応園	対象動物
アカアシドゥクラングール(雌)の糞中ホルモン動態の把握	岐阜大学 応用生物科学部 動物繁殖学研究室 教授 土井 守、准教授 楠田 哲士	よこはま 繁殖センター	アカアシドゥクラングール
ホッキョクグマの繁殖生理に関する研究	岐阜大学 応用生物科学部 動物繁殖学研究室 教授 土井 守、准教授 楠田 哲士	よこはま 繁殖センター	ホッキョクグマ
リカオンの糞中の性ステロイドホルモンの測定	岐阜大学 応用生物科学部 動物繁殖学研究室 教授 土井 守、准教授 楠田 哲士	よこはま 繁殖センター	リカオン
飼育下霊長類における色覚調査について	甲南女子大学人間科学部心理学科 准教授 井上 紗奈 東京大学大学院新領域創成科学研究科 教授 河村 正二	野毛山	アカエリマキキツネザル
傷病野生動物の二次治療に関する連携研究について	東京農工大学 准教授 鈴木 馨	野毛山	傷病鳥獣
動物園飼育動物における抗菌薬適正使用のための薬物動態研究	東京農工大学 農学部獣医学科獣医薬理学研究室 准教授 佐々木 一昭	野毛山	インドライオン
献体動物の提供について	鶴見大学歯学部 教授 西川 純雄	野毛山	各種動物
鳥類における抗マalaria薬の血中動態に関する研究	日本大学 生物資源科学部くらしの生物学科 くらしのバイオ研究室 炭山 大輔	野毛山	ヒナイドリ
動物園における絶滅危惧種に関する環境教育の 日中の比較	上智大学 地球環境学研究所修士2年 季 君穎(キクンエイ)	野毛山	来園者、職員
ホンドテンの繁殖生理に関する研究	横浜市繁殖センター	野毛山 繁殖センター	ホンドテン
キリンの性ステロイドホルモンの測定	岐阜大学 応用生物科学部 動物繁殖学研究室 教授 土井 守、准教授 楠田 哲士	野毛山 繁殖センター	キリン
飼育下のゾウにおける飼料に関する調査	日本大学 生物資源科学部 動物資源科学科 草地学研究室 教授 丹羽 美次	金沢	インドゾウ
動物体の機能形態学的特徴の解明	帯広畜産大学 基礎獣医学研究部門 解剖学教室 教授 佐々木 基樹	金沢	傷病動物
哺乳動物の繁殖生物学的機能の解明	帯広畜産大学 基礎獣医学研究部門 解剖学教室 教授 佐々木 基樹	金沢	哺乳類
飼育下動物からのコクシジウム検出と遺伝的系統解 析	日本大学 生物資源科学部 くらしの生物学科 くらしのバイオ研究室 助教 炭山 大輔	金沢	オオカンガルー、アラビ アオリックス、ニホンカ モシカ
遺伝子資源の保全を目的とした卵巣内初期卵胞の 発育法および凍結保存法の確立に関する研究	京都大学 野生動物研究センター 日本学術振興会特別研究員 藤原 摩耶子	金沢	哺乳類
鳥類の血液原虫感染に関する研究	日本大学 生物資源科学部 獣医学科 実験動物学研究室 准教授 佐藤 雪太	金沢	鳥類
飼育下コアラにおける繁殖に関わる生理的変化と尿 中コルチゾール濃度動態との関係について	京都大学 野生動物研究センター 助教 木下 こづえ	金沢	コアラ
疥癬の原因となる各種動物のヒゼンダニサンプルの 収集	帝京大学 医学部 微生物学講座 主任教授 斧 康雄	金沢	哺乳類
動物園動物における血清中アミロイドAタンパクの測 定	京都大学 野生動物研究センター 准教授 杉浦 秀樹	金沢	哺乳類
動物園における主観的評価マップによる来園者の傾 向の分析	札幌市立大学 デザイン学部 教授 若林 尚樹	金沢	動物園
インドゾウの施設間移動が個体に与える影響につい て	日本大学 生物資源科学部 くらしの生物学科 動物のいるくらし研究室 助手 金澤 朋子	金沢	インドゾウ
人為的な生息地攪乱がもたらすシカの被害強度変 動メカニズムの解明	地方独立行政法人大阪府立環境農林水産総合研究 所 環境研究部 自然環境グループ 研究員 幸田 良助	金沢	ホンシウジカ
飼育下スーチョワンパーラルの成長に伴う子の行動 および母子関係の発達変化	日本大学 生物資源科学部 くらしの生物学科 動物のいるくらし研究室 助手 金澤 朋子	金沢	スーチョワンパーラル
金沢動物園におけるヤマアカガエルの産卵数の確 認調査	鶴見大学 歯学部 生物学教室 准教授 阿部 道生	金沢	公園内生息動物
飼育下オカビの施設間移動が個体に与える影響に 関する研究	日本大学 生物資源科学部 くらしの生物学科 動物のいるくらし研究室 助手 金澤 朋子	金沢	オカビ
インドゾウ メスの繁殖生理に関する研究	岐阜大学 応用生物科学部 動物繁殖学研究室 教授 土井 守、准教授 楠田 哲士	金沢 繁殖センター	インドゾウ
糞中の性ステロイドホルモン含量を指標としたインド サイの性周期のモニタリング	岐阜大学 応用生物科学部 動物繁殖学研究室 教授 土井 守、准教授 楠田 哲士	金沢 繁殖センター	インドサイ
糞中の性ステロイドホルモン含量を指標としたアラビ アオリックスの性周期のモニタリング	岐阜大学 応用生物科学部 動物繁殖学研究室 教授 土井 守、准教授 楠田 哲士	金沢 繁殖センター	アラビアオリックス
オオツノヒツジの哺乳メカニズムに関する研究	日本大学 生物資源科学部 くらしの生物学科 動物のいるくらし研究室 助手 金澤 朋子	金沢 繁殖センター	オオツノヒツジ

テーマ	共同研究者名及び所属・学生氏名	対応園	対象動物
カメラ動物を活用した新たな鳥類の個体増殖方法開発	独立行政法人 国立環境研究所 生物生態系環境研究センター生態リスク評価・対策研究室 主任研究員 大沼学	繁殖センター	スバルバルライチョウ
ライチョウ腸内細菌叢の検索に係る共同学術研究	中部大学 創発学術院応用生物学部 教授 牛田 一成	繁殖センター	スバルバルライチョウ
カグーの保全に向けた行動生態学的研究	東京都市大学 環境情報学研究科保全生態学研究室	繁殖センター	カグー
希少動物の病態解明	岩手大学 獣医病理学研究室 准教授 落合 謙爾	繁殖センター	各種動物
日本産動物の種の保存(サドガエルおよびツチガエル)配偶子保存等に関する研究	広島大学両生類研究センター進化・多様性研究部門	繁殖センター	サドガエル、ツチガエル
配偶子保存(共同学術研究)	公益社団法人 日本動物園水族館協会	繁殖センター	各種動物
希少動物の種の保存に係る共同学術研究	北海道大学大学院 獣医学研究科繁殖学研究室	繁殖センター	各種動物
動物園動物に係る共同学術研究	東京農業大学 農学部畜産学科家畜繁殖学研究室 准教授 白砂 孔明	繁殖センター	バク類
鳥類の病態解明に係る共同学術研究	北里大学 獣医学部獣医解剖学研究室 准教授 吉岡 一機	繁殖センター	鳥類

(2) 繁殖センター調査研究事業状況

事業名	テーマ	メモ
3園プロジェクト研究	テングザルの繁殖生理に関する研究	よこはま動物園との共同研究
	セスジキノボリカンガルーの糞中性ステロイドホルモンに関する共同研究	
	スマトラトラ、メス個体の発情期の同定	
	ウンピョウ、メス個体の発情期の同定	
	ホンドテンの繁殖生理に関する研究	野毛山動物園との共同研究
	スーチョワンバーラルにおける父子鑑定に関する研究	金沢動物園との共同研究
	糞中の性ステロイドホルモン含量を指標としたアラビアオリックスの性周期のモニタリング	
	糞中ホルモン測定によるニホンカモシカの妊娠判定	

(3) 口頭発表

テーマ	発表先および日時	発表者	所属
チンパンジーの給餌について	第9回日本動物園水族館協会関東東北・北海道合同ブロック動物園技術者研究会 平成29年6月29日	相澤 里	よこはま
動物園と学校が連携するには？-Educamp Yokohama #1からの考察-	第10回日本動物園水族館協会関東東北・北海道合同ブロック動物園技術者研究会 平成29年9月28日	川口 芳矢	よこはま
ズーラシアスクールこれまでとこれから-多様な動物と自然、私たちとの関わりについて考える総合力を次世代へ-	第59回日本動物園水族館教育研究会 平成29年11月26日	川口 芳矢	よこはま
繁殖を目的としたアジアゾウの輸送箱馴致と搬出について	平成29年度環境創造局 業務研究・改善事例発表会 平成29年10月24日、25日	藤澤 加悦	よこはま
体験型プログラム「なりきり獣医さん」企画から実施まで	平成29年度環境創造局 業務研究・改善事例発表会 平成29年10月24日、25日	松山 薫	よこはま
ボルネオオランウータン人工哺育個体の母親への再導入の試み	第20回SAGA（アフリカ・アジアに生きる大型類人猿を支援する集い） 平成29年11月4日、5日	小林 智男	よこはま
2017年ゾウ健康管理ワークショップ（米国）参加報告	第27回ゾウ会議 平成29年11月29日、30日	古田 洋	よこはま
飼育チンパンジーで見られた異常行動の低減	第65回日本動物園水族館協会 全国動物園技術者研究会 平成29年12月12日～14日	野口 忠孝	よこはま
みんなに愛されすぎて困ってます ～赤ん坊誕生によるチンパンジーの反応～	ず～なんよ。動物園大学⑧inひろしま安佐（京都大学野生動物研究センター連携園館連絡会議によるシンポジウム） 平成30年3月21日	平賀 真紀	よこはま
なかよし広場の入れ替え制について	第9回日本動物園水族館協会関東東北・北海道合同ブロック動物園技術者研究会 平成29年6月29日	全 玲華	野毛山
ニホンツキノワグマにおける血液と糞を用いた性ホルモン測定による繁殖生理の解明	第10回日本動物園水族館協会関東東北・北海道合同ブロック動物園技術者研究会 平成29年9月28日	大滝 侑介	野毛山

テーマ	発表先および日時	発表者	所属
2度の開腹手術を行ったインドホシガメの一例	第65回日本動物園水族館協会 動物園技術者研究会 平成29年12月12日～14日	百武 真梨子	野毛山
謎解きゲームを応用した普及イベント実施について	第11回日本動物園水族館協会関東東北・ 北海道合同ブロック動物園技術者研究会 平成30年1月26日	井川 阿久里	野毛山
タンチョウの採食量の調査評価と体重変化のモニタリング	第9回日本動物園水族館協会関東東北・ 北海道合同ブロック動物園技術者研究会 平成29年6月29日	矢口 茜	金沢
インドゾウの蹄病に対する新しい治療の試みの経過報告	第9回日本動物園水族館協会関東東北・ 北海道合同ブロック動物園技術者研究会 平成29年6月29日	木戸 伸英	金沢
コアラ飼育状況報告・症例報告	第34回コアラ計画推進会議 平成29年7月3日	宮川 悦子	金沢
野生傷病鳥獣の活用例	第10回日本動物園水族館協会関東東北・ 北海道合同ブロック動物園技術者研究会 平成29年9月28日	川原 みのり	金沢
Treatment of hoof disorder in Indian elephant (<i>Elephas maximus indicus</i>)	The 10th international meeting of asian society of conservation medicine 平成29年10月22日	木戸 伸英	金沢
身近な生きもの館における横浜保全種の飼育繁殖について	平成29年度環境創造局 業務研究・改善事例発表会 平成29年10月24日、25日	桐生 大輔	金沢
飼育下インドゾウの施設間移動前後の行動変化に関する研究	第27回ゾウ会議 平成29年11月29日、30日	半澤 紗由里	金沢
インドゾウの二次性感染性蹄病に対する新しい治療法	第65回日本動物園水族館協会動物園 技術者研究会 平成29年12月12日～14日	木戸 伸英	金沢
身近な生きもの館における横浜保全種の飼育繁殖について	第11回日本動物園水族館協会関東東北・ 北海道合同ブロック動物園技術者研究会 平成30年1月26日	桐生 大輔	金沢
希少種の保護増殖事業の取り組み	第23回日本野生動物医学学会大会 平成29年9月1日～3日	白石 利郎	繁殖センター
横浜市に生息するツチガエルの保全に向けた生息調査および遺伝学的調査	第65回日本動物園水族館協会動物園 技術者研究会 平成29年12月12日～14日	尾形 光昭	繁殖センター

(4) 投稿記事・論文

テーマ	発表先	発表者	所属
第10回アジア保全医学会の報告	Zoo and Wildlife news 2017年 No. 45 p. 5-7	木戸 伸英	金沢
動物園獣医師として挑戦し取り組んだこと	日本野生動物医学学会誌 2018年 Vol. 23 No. 1 p. 1-6	木戸 伸英	金沢
Spontaneous tyrosinase mutations identified in albinos of three wild frog species	Genes Genetics and Systematic 92:189-196 (2018)	尾形 光昭	繁殖センター

(5) その他(講師、ポスター発表等)

テーマ	発表先	発表者	所属
子宮内膜症とリンパ腫により死亡したシシオザル (Macaca Silenus) の1例 (ポスター発表)	第23回日本野生動物医学学会大会 平成29年9月1日～3日	植田 美弥	よこはま
動物園概論 (講師)	麻布大学 動物園概論 平成29年10月16日	川口 芳矢	よこはま
赤ん坊誕生による子供チンパンジーの反応 (ポスター発表)	第20回SAGA (アフリカ・アジアに生きる大型類人猿を支援する集い) 平成29年11月4日、5日	平賀 真紀	よこはま
チンパンジーのヨシズ～来園から初めての出産、その後～ (ポスター発表)	第20回SAGA (アフリカ・アジアに生きる大型類人猿を支援する集い) 平成29年11月4日、5日	野口 忠孝	よこはま
連携特別講座「国際協力事業」 (講師)	横浜市立大学 総合講義 平成29年11月7日	川口 芳矢	よこはま
飼育下シロテテナガザルの給餌飼料に関する研究～栄養管理ソフトZOOTRITIONを用いた給餌内容の分析～ (ポスター発表)	第20回種保存会議 平成29年11月16日～19日	森田 菜摘	よこはま
飼育下ユーラシアカワウソの遺伝的差異と繁殖計画 (ポスター発表)	第20回種保存会議 平成29年11月16日～19日	伊藤 咲良	よこはま
ゾウの飼育環境改善の取り組み (ポスター発表)	第27回ゾウ会議 平成29年11月29日、30日	古田 洋	よこはま
いろいろな視点で動物園を活用する連携授業「VR動物園へ行こう！チンパンジーのふるさとを知ろう！」 (ポスター発表)	ず～なんよ。動物園大学⑧inひろしま安佐 (京都大学野生動物研究センター連携園館連絡会議によるシンポジウム) 平成30年3月21日	須田 朱美	よこはま
野毛山動物園なかよし広場のモルモットの繁殖管理について (ポスター発表)	平成29年度環境創造局 業務研究・改善事例発表会 平成29年10月24日、25日	齋藤 愛子	野毛山
動物園概論 (講師)	麻布大学 動物園概論 平成29年11月20日	山口 進也	野毛山
労災事故について (講師)	安全衛生委員会 (千葉市動物公園) 平成30年1月24日	田島 俊一郎	野毛山
野毛山動物園なかよし広場のモルモットの繁殖管理について (ポスター発表)	ず～なんよ。動物園大学⑧inひろしま安佐 (京都大学野生動物研究センター連携園館連絡会議によるシンポジウム) 平成30年3月21日	齋藤 愛子	野毛山
動物園の役割とその活動 (講師)	日本獣医生命科学大学 特別講義 平成29年7月14日	森角 興起	金沢
野毛山動物園における密輸されたは虫類の保護事業 (講師)	第23回日本野生動物医学学会大会 平成29年9月1日～3日	桐生 大輔	金沢
飼育下コアラにおける排泄物中コルチゾール濃度測定に関する研究 (ポスター発表)	第23回日本野生動物医学学会大会 平成29年9月1日～3日	宮川 悦子	金沢
動物園概論 (講師)	麻布大学 動物園概論 平成29年10月9日	恩田 英治	金沢
排泄物中コルチゾール濃度測定による飼育下コアラのストレス評価に関する研究 (ポスター発表)	第20回SAGA (アフリカ・アジアに生きる大型類人猿を支援する集い) 平成29年11月4日、5日	宮川 悦子	金沢
飼育下アジアゾウの給餌飼料に関する研究～栄養管理ソフトZOOTRITIONを用いた分析～ (ポスター発表)	第27回ゾウ会議 平成29年11月29日、30日	半澤 紗由里	金沢

テーマ	発表先	発表者	所属
よこはまでの傷病鳥獣救護（講師）	アフリカと横浜の身近な野生動物救護現場から～もしもゾウを拾ったら～（横浜市立動物園の国際事業にかかるシンポジウム） 平成30年2月24日	田中 宗平	金沢
チャメリーの暮らしの報告（ポスター発表）	ず～なんよ。動物園大学⑧inひろしま安佐（京都大学野生動物研究センター連携園館連絡会議によるシンポジウム） 平成30年3月21日	安藤 正人	金沢
飼育下コアラにおける糞および尿中コルチゾール濃度測定によるストレス評価（ポスター発表）	ず～なんよ。動物園大学⑧inひろしま安佐（京都大学野生動物研究センター連携園館連絡会議によるシンポジウム） 平成30年3月21日	宮川 悦子	金沢
横浜市繁殖センターにおける配偶子回収実績（ポスター発表）	第1回野生動物保全繁殖研究会大会 平成29年9月20日、21日	尾形光昭 須藤杏佳 市野瀬碧	繁殖センター
ベニジュケイの親子判定の試み（ポスター発表）	第1回野生動物保全繁殖研究会大会 平成29年9月20日、21日	尾形光昭 伊藤咲良	よこはま繁殖センター
市内の水田域におけるカエル類の分布について（ポスター発表）	平成29年度環境創造局 業務研究・改善事例発表会 平成29年10月24日、25日	尾形 光昭	繁殖センター
横浜市に生息するニホンアカガエルの遺伝的多様性（ポスター発表）	日本爬虫両生類学会第56回大会 平成29年11月25日	尾形 光昭	繁殖センター

(6) 各園飼育研究会

タイトル	発表先および日時	テーマ	発表者	所属
チンパンジーの給餌について	よこはま動物園飼育研究会 平成29年5月22日（金）	チンパンジー	相澤 里	よこはま
インドゾウ飼育安全管理指針に沿った担当者育成カリキュラムについて	よこはま動物園飼育研究会 平成29年6月27日（火）	インドゾウ	飯野 雄治	よこはま
子宮内膜症とリンパ腫により死亡したシシオザル（Macaca Silenus）の1例	よこはま動物園飼育研究会 平成29年7月25日（火）	シシオザル	植田 美弥	よこはま
ラクダライドまでの歩み	よこはま動物園飼育研究会 平成29年7月25日（火）	ラクダ	高橋 亨祐	よこはま
動物園と学校が連携するには？ーEdcamp Yokohama #1からの考察ー	よこはま動物園飼育研究会 平成29年8月29日（火）	教育普及	川口 芳矢	よこはま
360° VRカメラを使用した教育普及プログラムについて	よこはま動物園飼育研究会 平成29年8月29日（火）	教育普及	矢作 薫里	よこはま
テングザルの妊娠について	よこはま動物園飼育研究会 平成29年8月29日（火）	テングザル	清野 悟	よこはま
ズーラシアスクールこれまでとこれから	よこはま動物園飼育研究会 平成29年9月18日（火）	教育普及	川口 芳矢	よこはま
クロサイ♀ 屋内展示までのみちのり	よこはま動物園飼育研究会 平成29年9月18日（火）	クロサイ	板橋 正憲	よこはま
神経症状を示したアカカンガルーの2症例について	よこはま動物園飼育研究会 平成29年10月30日（月）	アカカンガルー	野村 美佳	よこはま
2017年ゾウ健康管理ワークショップ参加報告	よこはま動物園飼育研究会 平成29年10月30日（月）	インドゾウ	古田 洋	よこはま
飼育チンパンジーに見られた異常行動の低減	よこはま動物園飼育研究会 平成29年11月24日（金）	チンパンジー	野口 忠孝	よこはま
フンボルトペンギンの飼育の現状と繁殖状況	よこはま動物園飼育研究会 平成29年11月24日（金）	フンボルトペンギン	栗原 幹尚	よこはま
ドイツとチェコの動物園紹介	よこはま動物園飼育研究会 平成29年12月30日（土）	各種動物	石和田 研二	よこはま
カルガモの雛の体重と気温の関係について	よこはま動物園飼育研究会 平成30年1月21日（日）	保護動物	義達 早絵	よこはま
リカオンの創傷管理について	よこはま動物園飼育研究会 平成30年1月21日（日）	リカオン	野村 美佳	よこはま
オカピの麻酔下における削蹄実施報告	よこはま動物園飼育研究会 平成30年1月29日（月）	オカピ	森田 菜摘	よこはま
VRを活用した教育普及プログラムの実施	よこはま動物園飼育研究会 平成30年1月29日（月）	教育普及	矢作 薫里	よこはま
みんなに愛されすぎて困ってます～赤ん坊誕生によるチンパンジーの反応～	よこはま動物園飼育研究会 平成30年3月2日（金）	チンパンジー	平賀 真紀	よこはま
チーターランやってみた	よこはま動物園飼育研究会 平成30年3月2日（金）	チーター	有馬 一	よこはま
ゴールデンターキン新規個体の搬入および成長	よこはま動物園飼育研究会 平成30年3月23日（金）	ゴールデンターキン	太田 真琴	よこはま
アビシニアコロブスの人工保育	よこはま動物園飼育研究会 平成30年3月23日（金）	アビシニアコロブス	今井 菜摘	よこはま
園内の有料イベント報告	野毛山動物園飼育研究会 平成29年5月28日（日）	イベント報告	井川 阿久里	野毛山
なかよし広場 モルモットの繁殖管理	野毛山動物園飼育研究会 平成29年7月6日（木）	モルモット	齋藤 愛子	野毛山
ホンダタヌキの人工哺育	野毛山動物園飼育研究会 平成29年7月31日（月）	ホンダタヌキ	五十嵐 真由美	野毛山
2017年度上半期症例報告	野毛山動物園飼育研究会 平成29年8月5日（土）	傷病鳥獣	小野 香織	野毛山

タイトル	発表先および日時	テーマ	発表者	所属
ニホンツキノワグマにおける血液と糞を用いた性ホルモン測定による繁殖生理の解明	野毛山動物園飼育研究会 平成29年8月28日（月）	ニホンツキノワグマ	大滝 侑介	野毛山
なかよし広場 入れ替え制アンケート調査実施報告	野毛山動物園飼育研究会 平成29年11月11日（土）	アンケート報告	伊藤 有璃乃	野毛山
2度開腹手術を行ったインドホシガメの一例	野毛山動物園飼育研究会 平成29年11月16日（木）	インドホシガメ	百武 真梨子	野毛山
H29年度 ヘイケボタルの飼育経過報告	野毛山動物園飼育研究会 平成29年11月20日（月）	ヘイケボタル	伊原 茂男	野毛山
クロツラヘラサギの自然繁殖	野毛山動物園飼育研究会 平成29年12月21日（木）	クロツラヘラサギ	尾崎 礼子	野毛山
チンパンジーの仔の成長に伴う群れの変化について	野毛山動物園飼育研究会 平成30年2月28日（水）	チンパンジー	橋本 雅子	野毛山
ターゲットトレーニングを利用したラットの綱渡り	野毛山動物園飼育研究会 平成30年3月2日（金）	ラット	照屋 景	野毛山
ハヤブサの趾瘤症	野毛山動物園飼育研究会 平成30年3月20日（火）	ハヤブサ	田窪 憲一郎	野毛山
金沢動物園環境教育プログラム「クラス丸ごと動物園」の概要について	金沢動物園飼育研究会 平成29年5月19日（水）	教育普及	堀口 由美子	金沢
平成29年度に金沢動物園で実施する学習プログラムの紹介	金沢動物園飼育研究会 平成29年5月19日（水）	教育普及	堀口 由美子	金沢
オオカンガルーの群れ構成について	金沢動物園飼育研究会 平成29年6月1日（木）	オオカンガルー	和田 優子	金沢
オオカンガルーの展示場がウォークスルーになって一年間	金沢動物園飼育研究会 平成29年6月1日（木）	オオカンガルー	和田 優子	金沢
インドゾウの蹄病に対する新しい治療の試みの経過報告	金沢動物園飼育研究会 平成29年6月28日（水）	インドゾウ	木戸 伸英	金沢
タンチョウの採食量の調査評価と体重変化のモニタリング	金沢動物園飼育研究会 平成29年6月28日（水）	タンチョウ	矢口 茜	金沢
オオツノヒツジの出産兆候	金沢動物園飼育研究会 平成29年7月3日（月）	オオツノヒツジ	半澤 紗由里	金沢
動物福祉のワークショップに参加して	金沢動物園飼育研究会 平成29年8月14日（月）	出張報告	恩田 英治	金沢
アラビアオリックスの同居について	金沢動物園飼育研究会 平成29年8月29日（火）	アラビアオリックス	繁成 美菜	金沢
飼育下コアラにおける排泄物中コルチゾール濃度測定に関する研究その2	金沢動物園飼育研究会 平成29年8月29日（火）	コアラ	宮川 悦子	金沢
身近な生きもの館における横浜保全種の飼育繁殖について	金沢動物園飼育研究会 平成29年9月18日（月）	身近な生きもの	桐生 大輔	金沢
野生傷病鳥獣の活用例について	金沢動物園飼育研究会 平成29年9月18日（月）	傷病鳥獣	川原 みのり	金沢
インドサイの繁殖データの再考	金沢動物園飼育研究会 平成29年10月31日（火）	インドサイ	先崎 優	金沢
動物園動物における炎症性マーカーとしての血清アミロイドA蛋白（SAA）の臨床的評価の検討について	金沢動物園飼育研究会 平成29年10月31日（火）	各種動物	田中 宗平	金沢
クロサイにおけるバイオベッド（発酵床）の試み	金沢動物園飼育研究会 平成29年11月29日（水）	クロサイ	大浦 敦史	金沢
カンガルーの個体識別	金沢動物園飼育研究会 平成29年11月29日（水）	オオカンガルー	川寄 立太	金沢
ミニブタの展示効果向上の取り組み	金沢動物園飼育研究会 平成30年2月8日（木）	ミニブタ	清水 竜也	金沢

タイトル	発表先および日時	テーマ	発表者	所属
サシバエの効果的な駆除について	金沢動物園飼育研究会 平成30年2月15日（木）	害虫駆除	安藤 正人	金沢
コアラの人工哺育の振り返りと過去の症例との比較	金沢動物園飼育研究会 平成30年2月27日（火）	コアラ	矢口 茜	金沢
オカピ展示場への火山礫の導入	金沢動物園飼育研究会 平成30年2月27日（火）	オカピ	所 亜美	金沢
ニホンカモシカの過去の繁殖例と今後のペアリングについて	金沢動物園飼育研究会 平成30年3月19日（月）	ニホンカモシカ	松野 紫乃	金沢
飼育下ベアードバクの飼料内容検討	金沢動物園飼育研究会 平成30年3月19日（月）	ベアードバク	熊谷 まい	金沢
新規導入したカピバラの飼育経過	金沢動物園飼育研究会 平成30年3月19日（月）	カピバラ	庄子 泰之	金沢

(7) 合同飼育研究会（於：野毛山動物園公开发表）

タイトル	発表先および日時	テーマ	発表者	所属
VRを活用した環境教育プログラムの実施	平成30年2月3日（土）	教育普及	矢作 薫里	よこはま
キリンでのハズバンダリートレーニング	平成30年2月3日（土）	キリン	落合 絵美	野毛山
野生タヌキのSOS	平成30年2月3日（土）	タヌキ	川原 みのり	金沢
横浜のカエル事情と保全について	平成30年2月3日（土）	カエル	尾形 光昭	繁殖センター

(8) 調査研究実績

区分	よこはま動物園	野毛山動物園	金沢動物園	繁殖センター
共同研究実施数(件)	35	8	19	29
うち繁殖センター共同件数(件)	14	2	4	計 20
外部口頭・ポスター発表数(件)	19	8	18	6
うち繁殖センター共同件数(件)	1	0	0	計 1
投稿記事・論文投稿数(件)	0	0	2	1
うち繁殖センター共同件数(件)	0	0	0	計 0

20 平成 29 年度利用者調査実施結果概要

1 調査日時

平成 29 年 11 月 16 日（木）～11 月 25 日（土）

※ よこはま動物園 11 月 16 日（木）、17 日（金）、18 日（土）、19 日（日）

※ 野毛山動物園 11 月 16 日（木）、17 日（金）、18 日（土）、19 日（日）

※ 金沢動物園 11 月 16 日（木）、17 日（金）、19 日（日）、25 日（土）

各園いずれも平日と土曜日または日曜日の 13 時～16 時に実施

2 方法

来園者に対し、職員が調査票を配布。選択・自記方式

3 調査内容

- (1) 回答者属性（年齢、性別、居住地）
- (2) 利用状況（来園回数、同行者、利用目的、交通手段、満足度等）
- (3) 横浜市立 3 動物園と繁殖センターの認知度
- (4) 目指す動物園像に対する実現度
- (5) その他

4 有効回答数

よこはま動物園 663

野毛山動物園 500

金沢動物園 415

5 調査結果概要

(1) 基本属性

ア 回答者性別（割合は無回答を含めず算出、以下の質問項目についても同様）

（小数点第一位以下四捨五入）

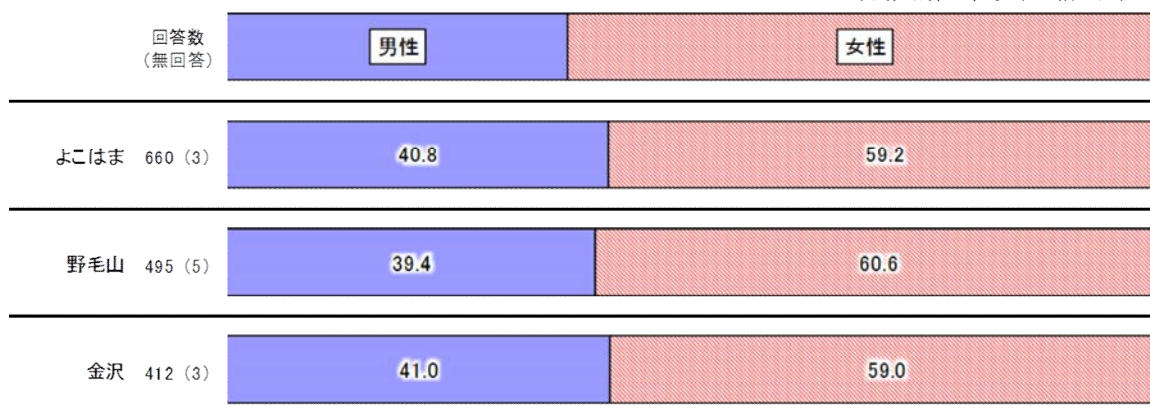

イ 回答者の年齢

（小数点第一位以下四捨五入）

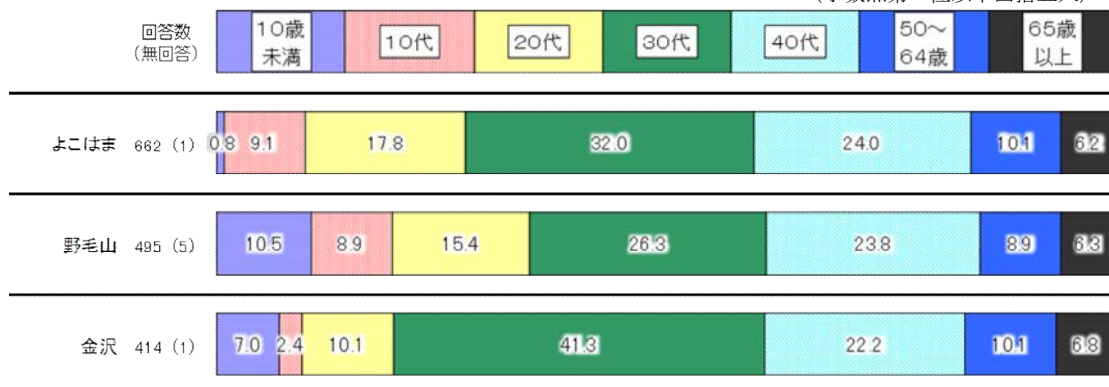

ウ 回答者の居住地

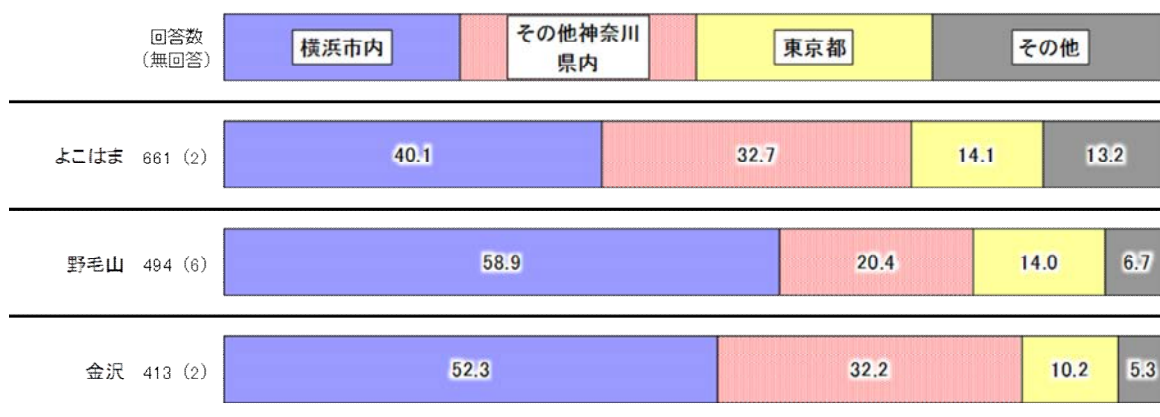

横浜市内内訳

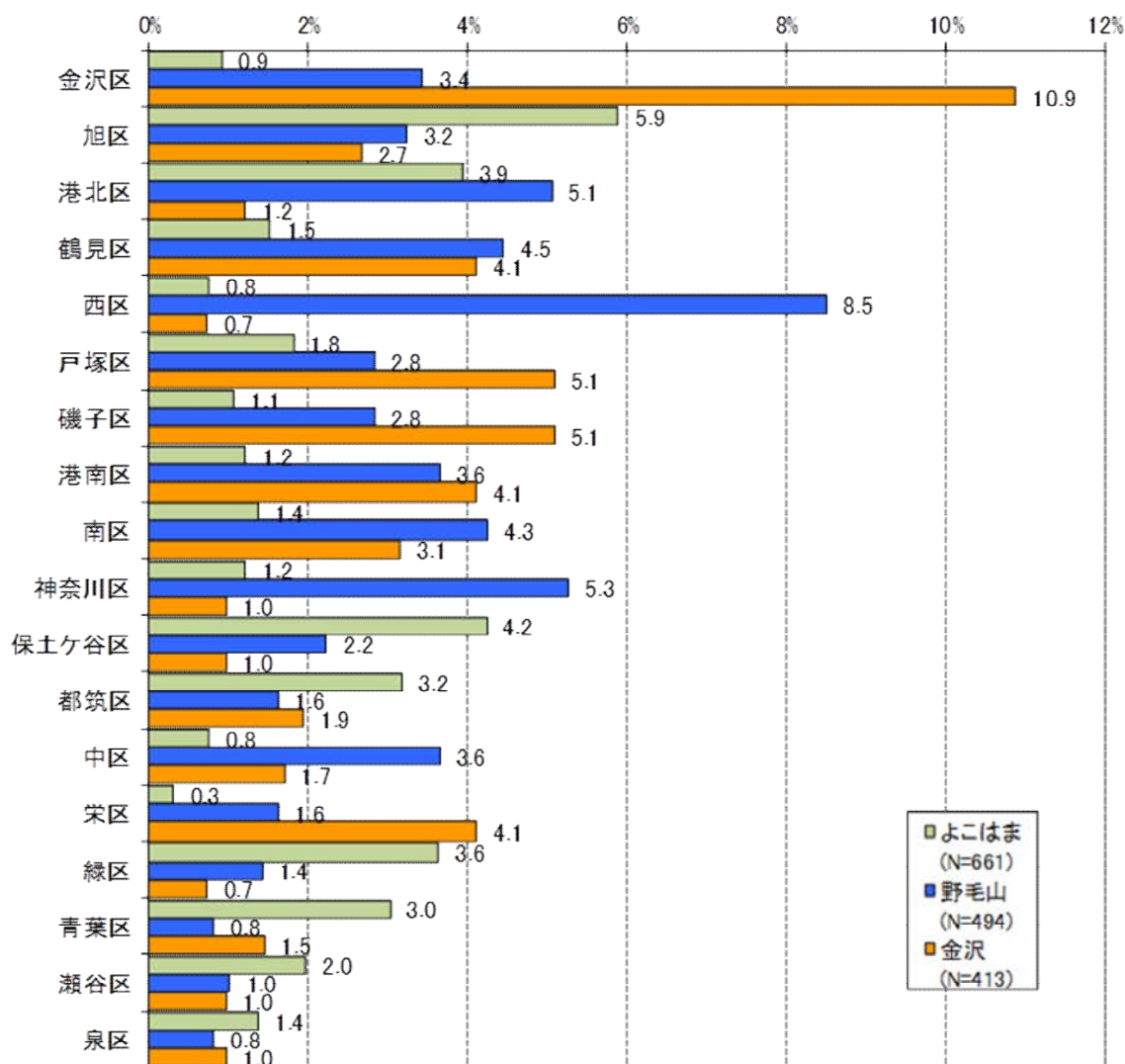

エ 交通手段

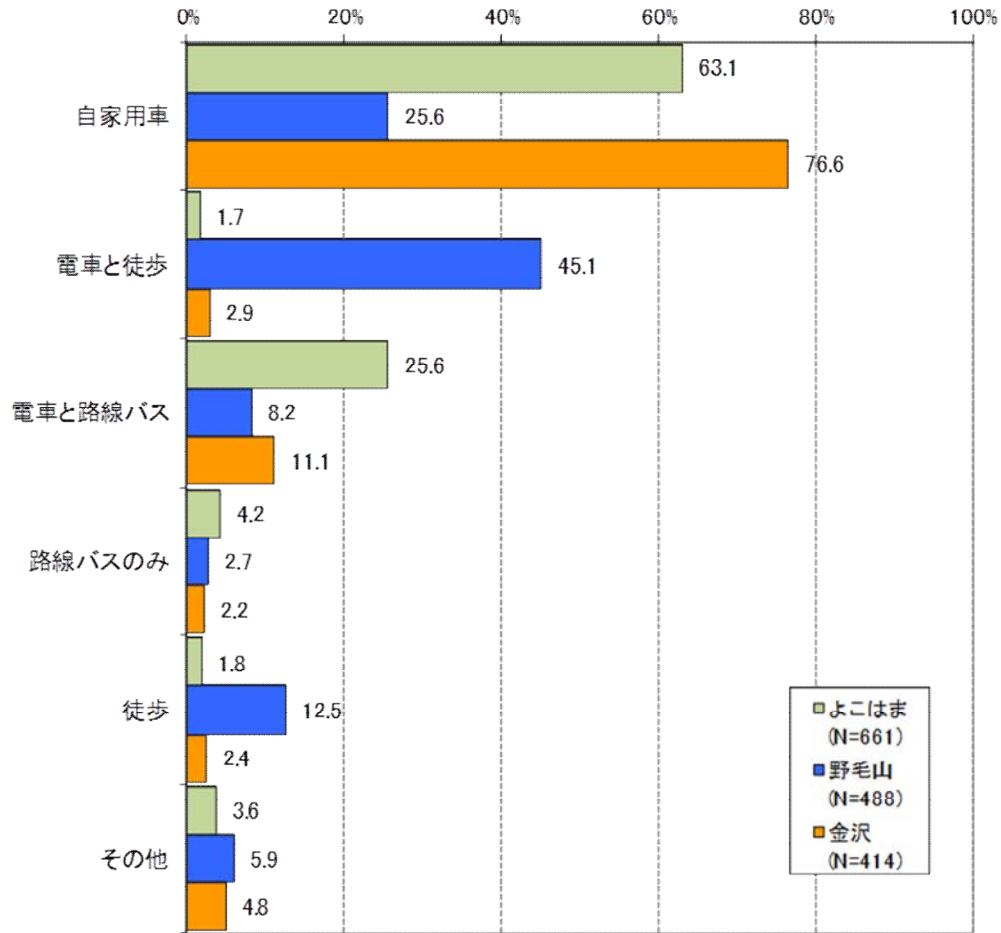

オ 利用状況来園回数

(1) 過去1年

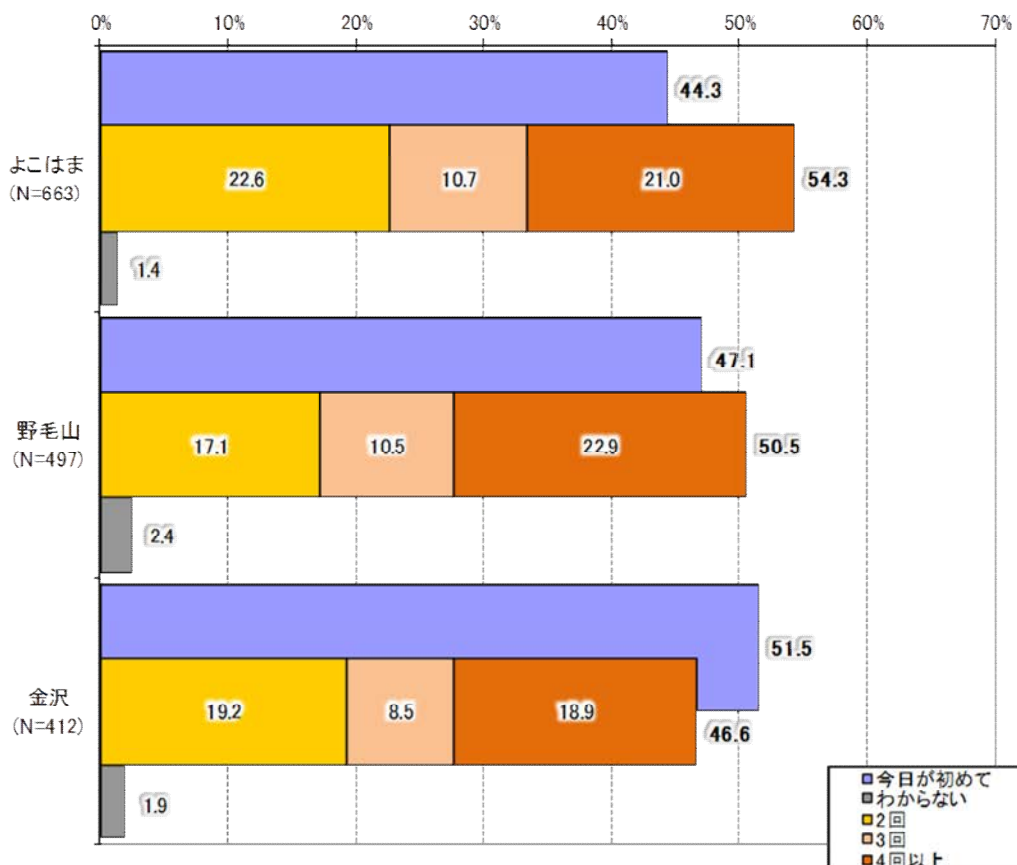

(2) (1) で2回以上と回答された方の頻度

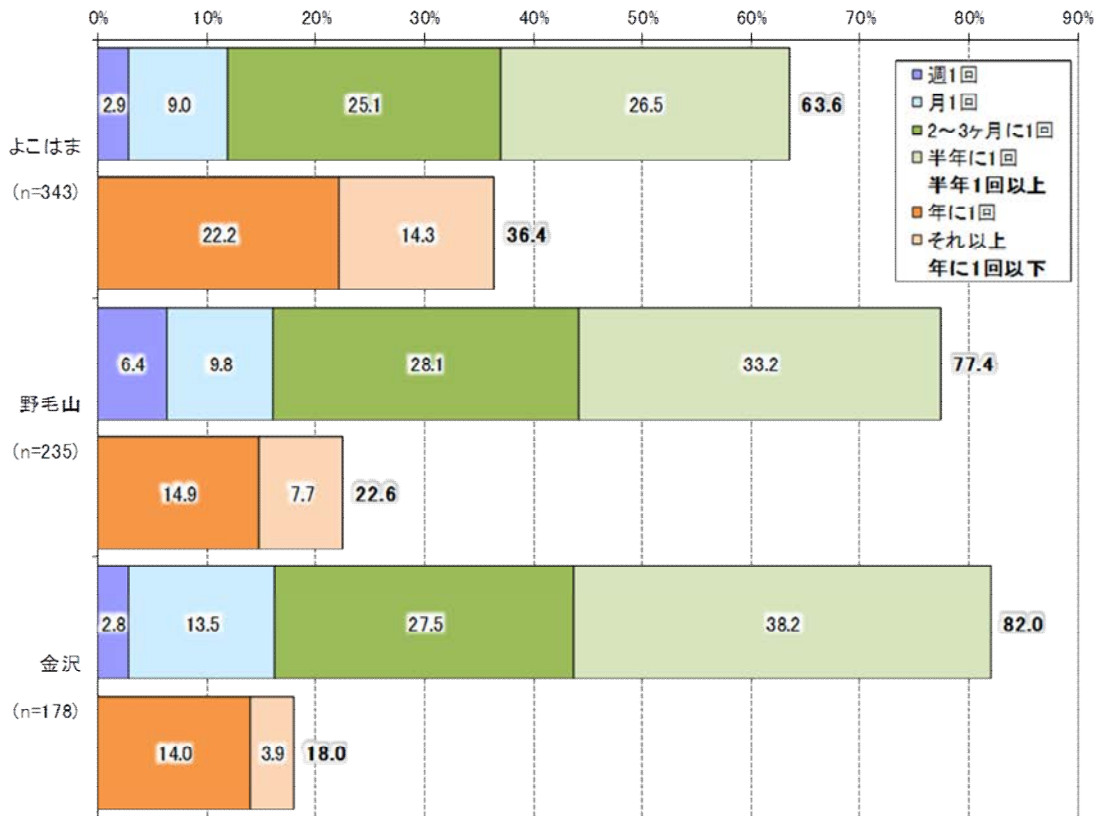

カ 来園の目的 (複数回答)

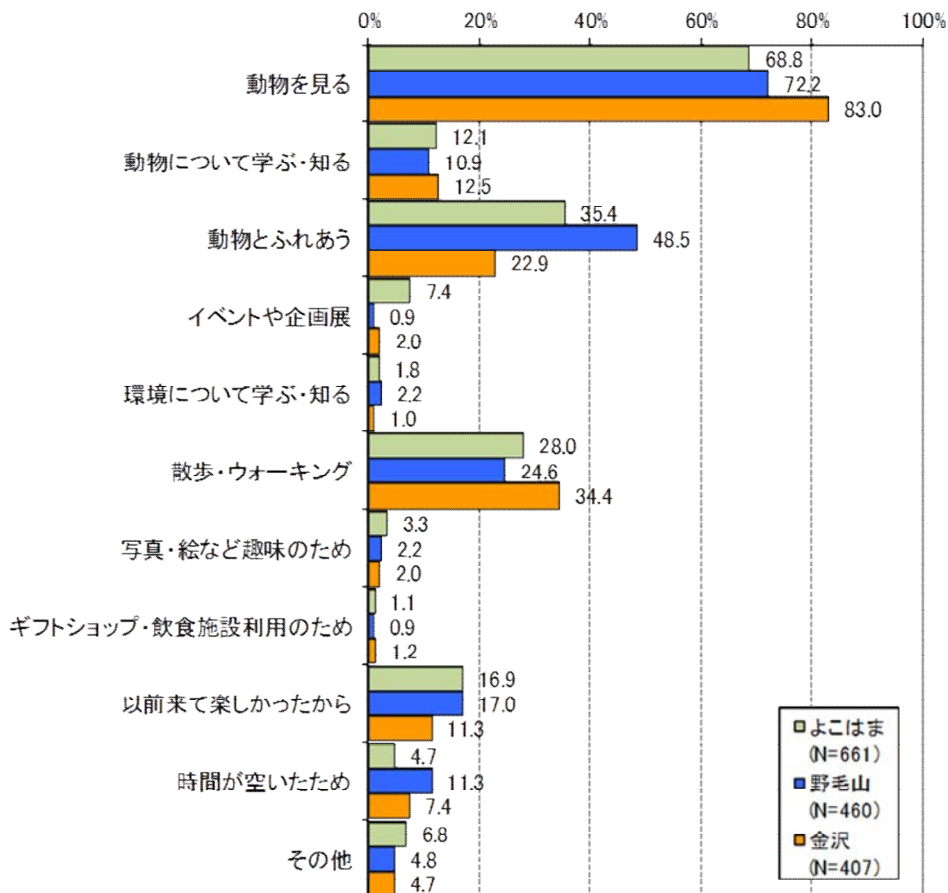

キ 来園の主なきっかけ

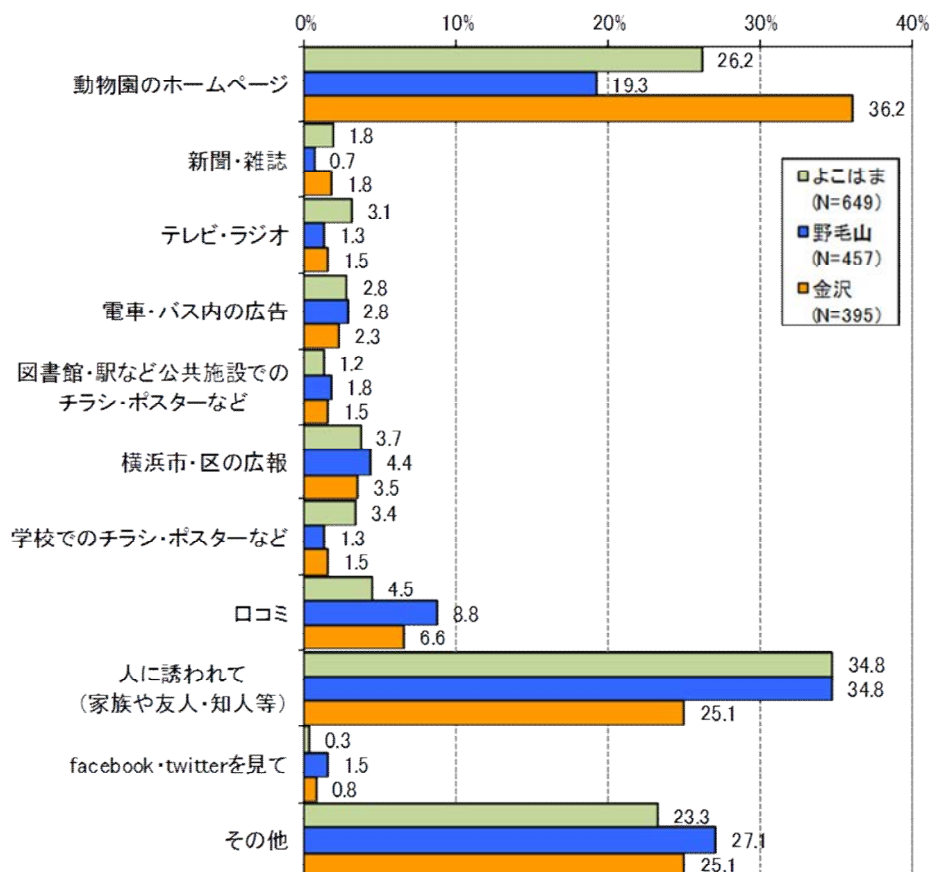

ク 同行者（複数回答）

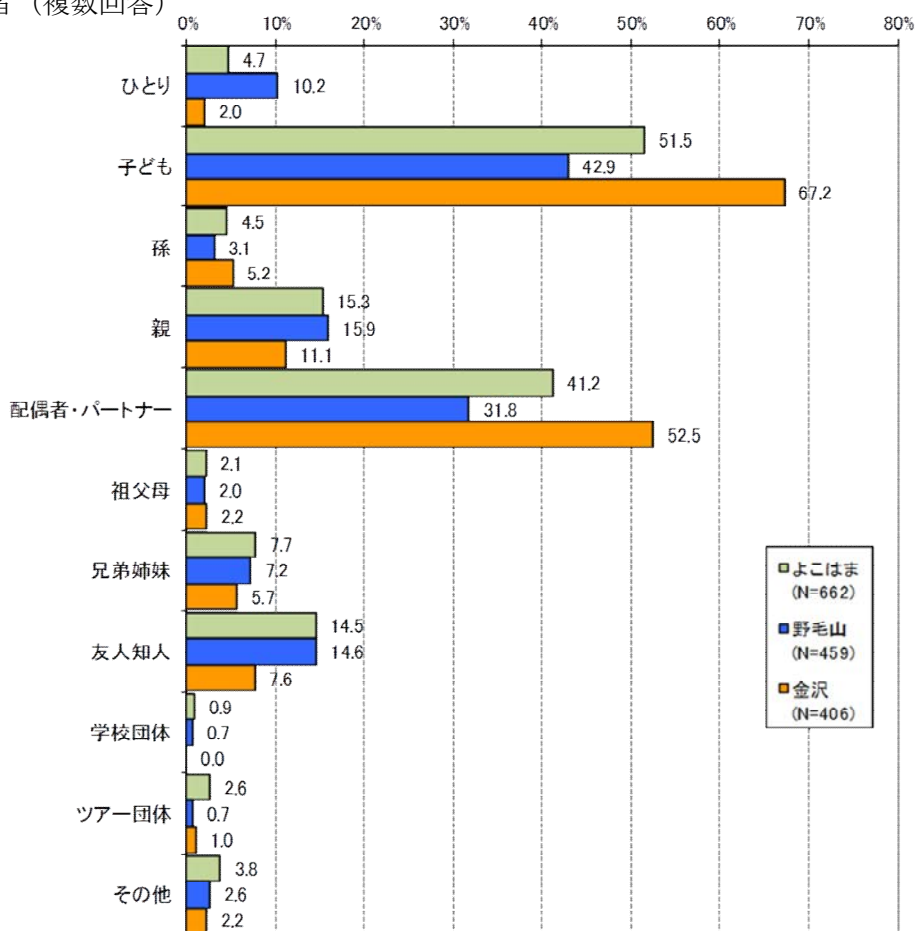

ケ 同行者の年齢と人数
 (ア) よこはま動物園

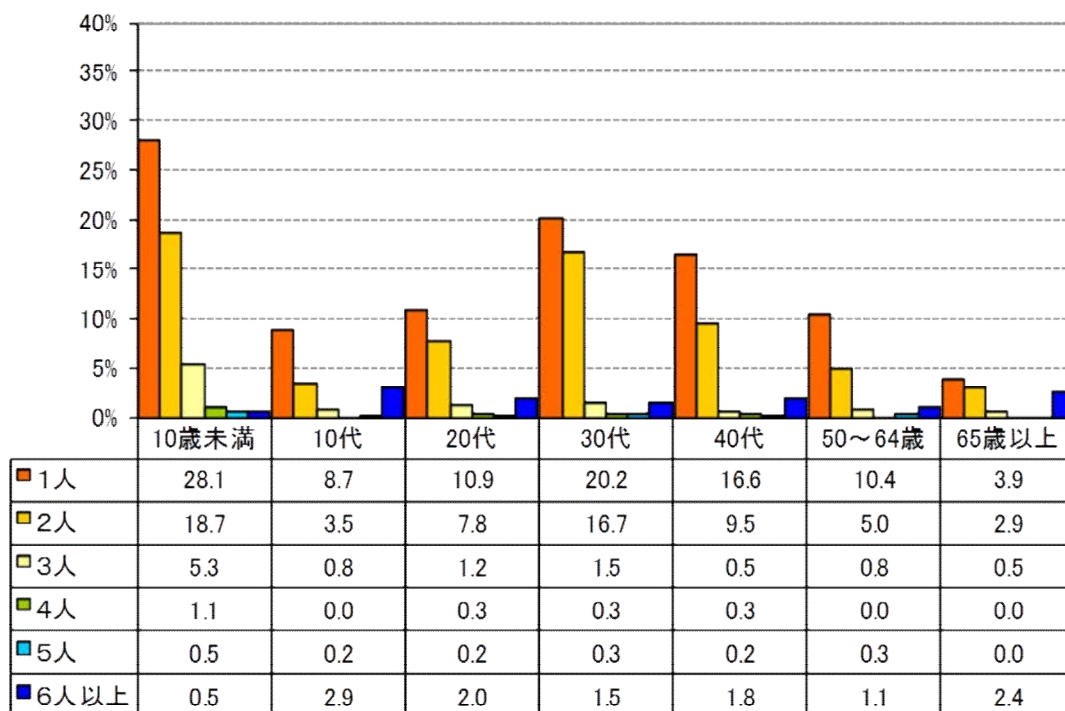

(イ) 野毛山動物園

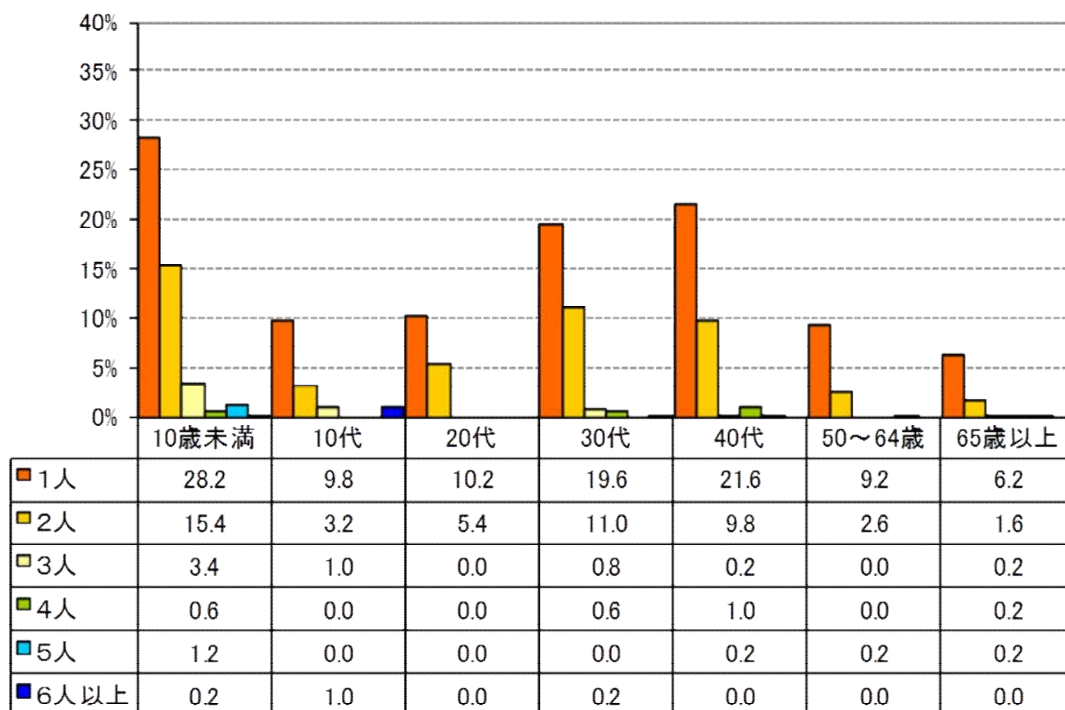

(ウ) 金沢動物園

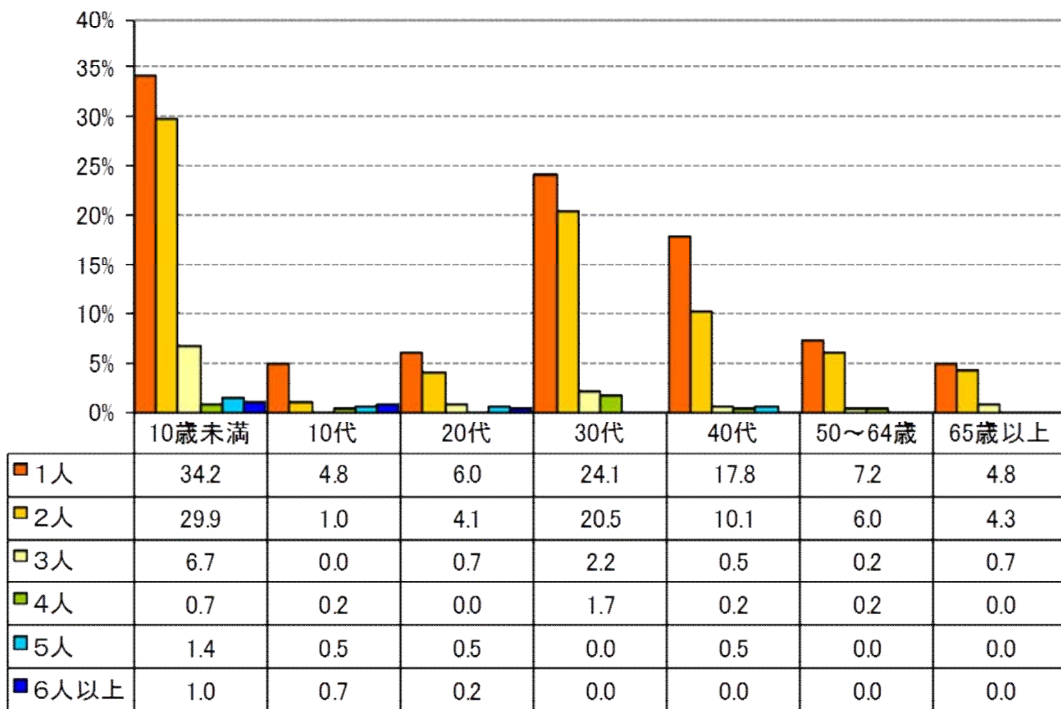

コ 満足度

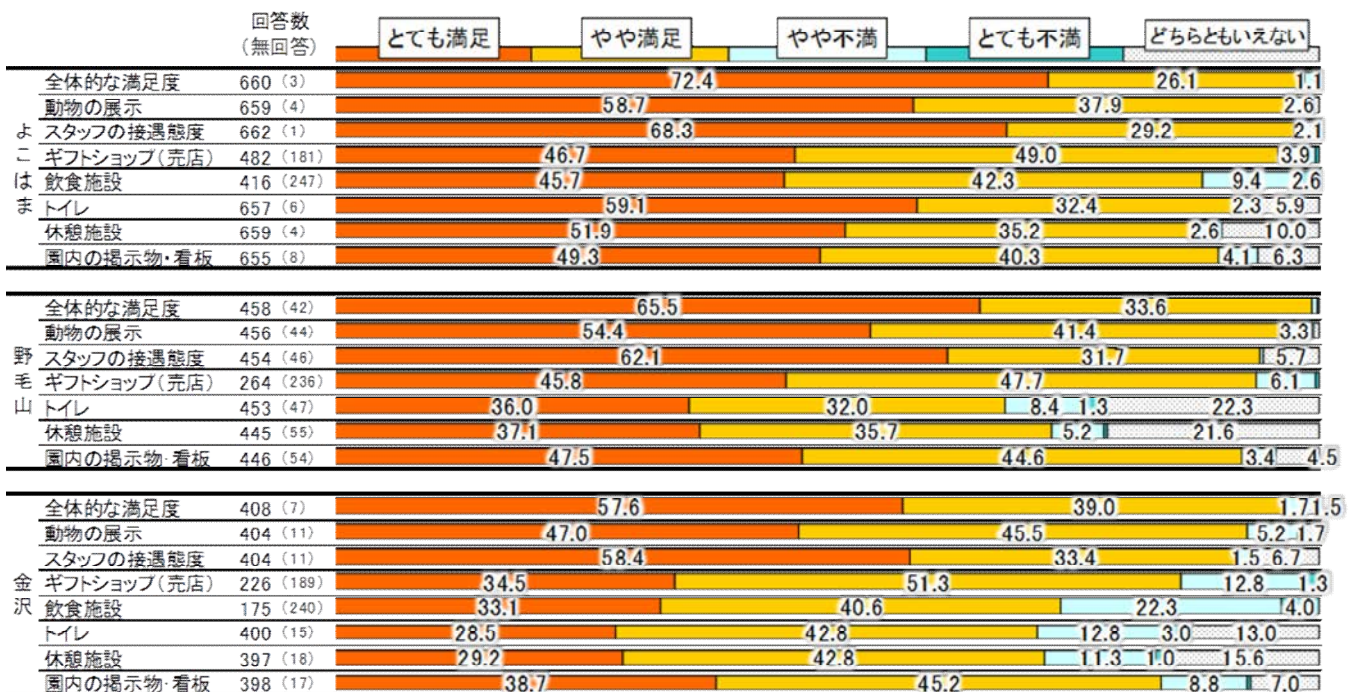

サ 再来園意欲・環境意識等

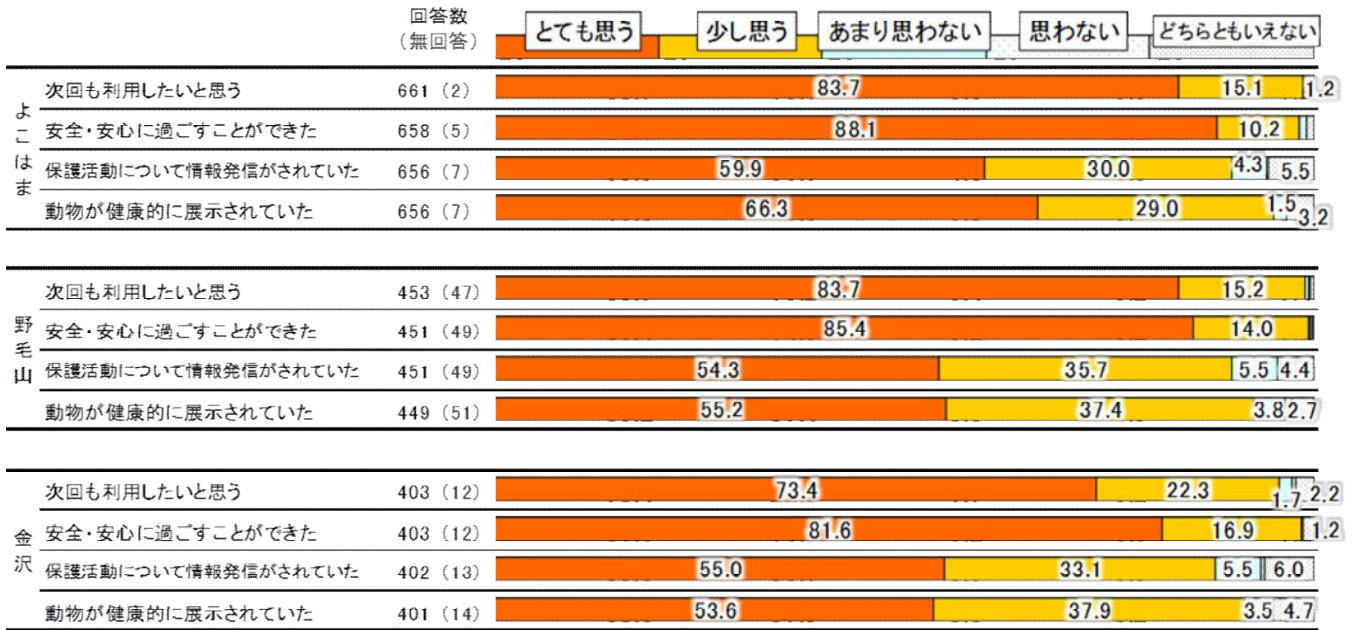

シ 関心内容（3動物園）

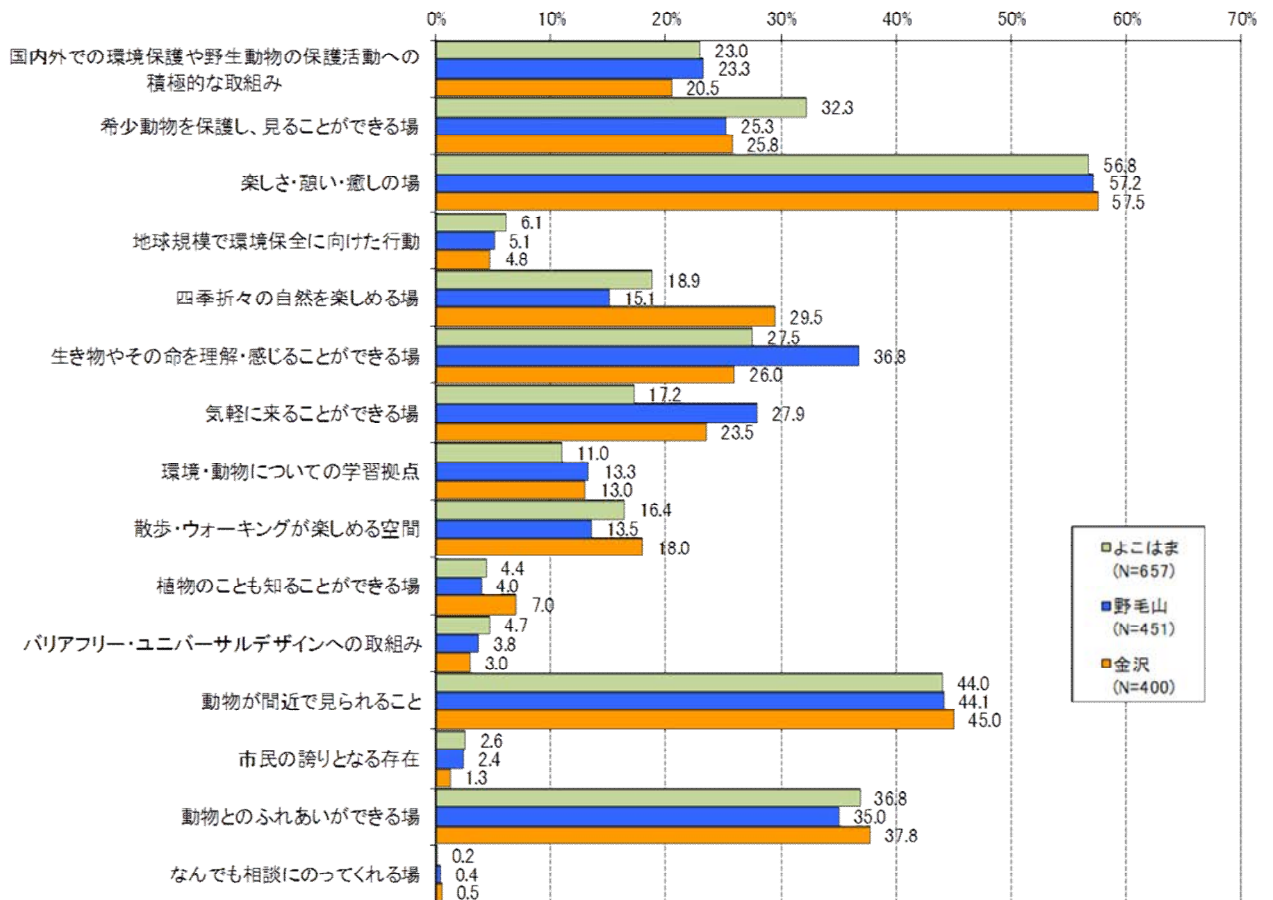

ス 横浜市立三動物園と繁殖センターの認知度
 (ア) 他園認知度

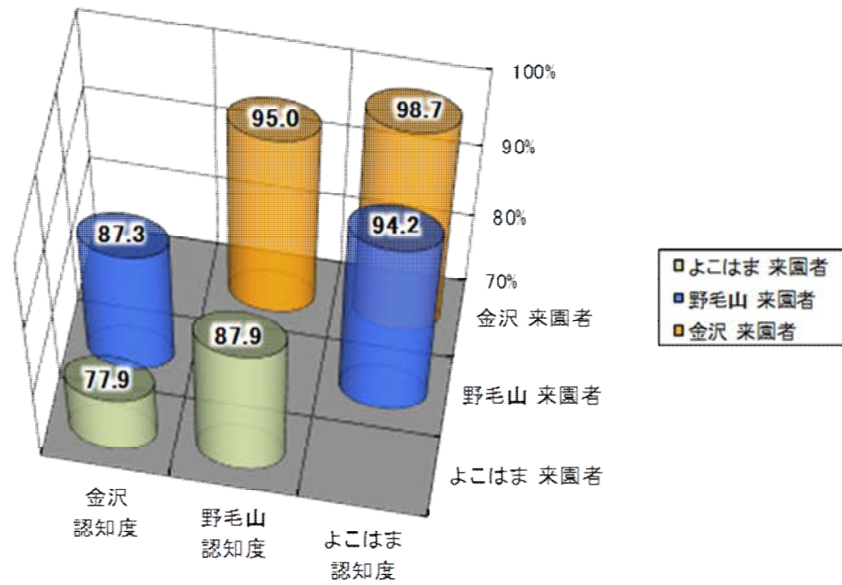

(イ) 繁殖センター認知度

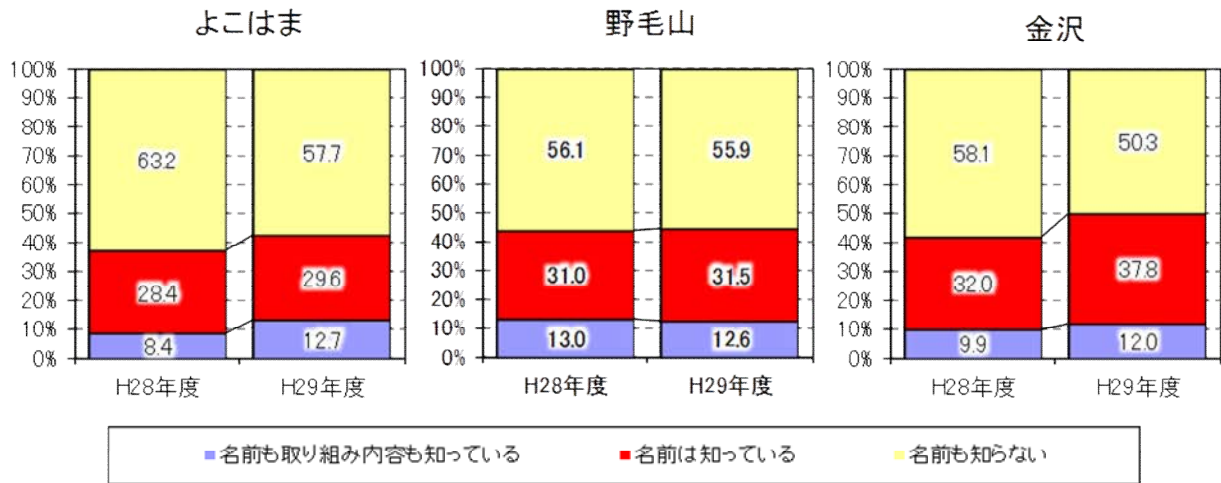

横浜市環境創造局公園緑地部動物園課

平成 30 年 9 月作成

横浜市中区港町 1-1

Eメール ks-dobutsu@city.yokohama.jp

電話番号 045-671-4124

ファックス番号 045-633-9171

ウェブサイト

<http://www.city.yokohama.lg.jp/kankyo/dousyoku/nenpou.html>