

横浜市動物園年報

Annual Report of

Yokohama, Nogeeyama and Kanazawa Zoological Gardens

and Preservation and Research Center

令和元年度

2019 FY

横浜市

City of Yokohama

目 次

1	横浜市動物園の沿革	1
	(1) 開園前史	1
	(2) 野毛山動物園	1
	(3) 金沢動物園	1
	(4) よこはま動物園	2
	(5) 繁殖センター	3
2	横浜市立動物園の概要	4
	(1) 各園位置図	4
	(2) 各園の概要	5
3	管理組織	7
	(1) 組織	7
	(2) 事務分掌(抄)	8
4	施設等の概要	10
	(1) よこはま動物園	10
	(2) 野毛山動物園	12
	(3) 金沢動物園	13
	(4) 繁殖センター	15
5	トピックス	16
6	令和元年度横浜市立動物園決算概要	19
7	入園者数	21
8	令和元年度臨時開園等実績概要	22
	(1) 臨時開園実績	22
	(2) 開園時間延長実績	22
	(3) その他	23
9	飼育動物	24
	(1) 飼育動物数	24
	(2) 飼育動物一覧表	25
	(3) 繁殖表彰動物一覧表	55
	(4) 令和元年度主な繁殖動物	57
	(5) 長年飼育動物	60
	(6) 令和元年度原因別死亡動物数	65
10	令和元年度野生傷病鳥獣保護事業	66
	(1) 事業概要	66
	(2) 保護状況	66
	(3) 保護点数の推移	66
	(4) 保護鳥獣の種名及び点数	67
	(5) 令和元年度保護実績	72
	(6) 月別保護件数及び点数	72
11	ワシントン条約等違反のため緊急保護収容している動物	73
	(1) 事業概要	73
	(2) 収容動物一覧(ワシントン条約違反)	73
	(3) その他(種の保存法違反など)	73
12	域内・域外保全および野外調査活動	74
13	飼料日量表	76
	(1) よこはま動物園	76
	(2) 野毛山動物園	78
	(3) 金沢動物園	80

	(4) 繁殖センター.....	81
14	国際交流動物リスト.....	82
	(1) 上海市関係（上海動物園）.....	82
	(2) その他.....	82
15	貸借動物一覧.....	85
	(1) 貸出動物.....	85
	(2) 借入動物.....	87
16	ボランティア活動.....	88
	(1) よこはま動物園.....	88
	(2) 野毛山動物園.....	88
	(3) 金沢動物園.....	88
	(4) 繁殖センター.....	88
17	令和元年度集客イベント実績.....	89
	(1) よこはま動物園.....	89
	(2) 野毛山動物園.....	90
	(3) 金沢動物園.....	90
	(4) 繁殖センター.....	91
	(5) 3園共催行事.....	91
18	令和元年度普及活動実績.....	92
	(1) 企画展等.....	92
	(2) 教室、園内ガイド、飼育体験等.....	94
	(3) 学校教育との連携（園外講座、職場訪問、職業体験等）.....	100
	(4) 他の団体との連携など.....	118
	(5) 3園共催行事.....	122
	(6) 主な普及活動実績.....	122
	(7) 令和元年度に発行した広報印刷物.....	123
	(8) 令和元年度実習生研修生受入状況.....	124
19	調査研究活動関係.....	125
	(1) 共同研究.....	125
	(2) 繁殖センター調査研究事業（3園プロジェクト研究等）.....	127
	(3) 口頭発表.....	128
	(4) 投稿記事・論文.....	129
	(5) その他（講師、ポスター発表等）.....	129
	(6) 各園飼育研究会.....	131
	(7) 合同飼育研究会.....	132
	(8) 調査研究実績.....	133
20	令和元年度利用者調査実施結果概要.....	134

1 横浜市動物園の沿革

(1) 開園前史

野毛山公園は、大正12年の関東大震災のあとに整備され、大正15年9月18日、回遊方式庭園（現在の動物園地区）、洋風庭園（旧どうぶつの広場地区）、和洋折衷庭園（老松中学隣接地区）と三区三様の特徴ある公園として開園され、横浜市が管理することとなりました。

(2) 野毛山動物園

昭和26年4月	野毛山公園が第1会場に選定された日本貿易博覧会（昭和24年）の跡地活用として野毛山遊園地が開園 インド・カルカタ（現コルカタ）からインドゾウ 来園
昭和30年12月	博物館相当施設の指定（博物館法第29条）
昭和39年6月	遊園地部分を閉園に伴い動物園を無料化
昭和43年10月	旧遊園地区にどうぶつ広場 開場
昭和54年4月	分園として、旭区のこども自然公園内に万騎が原ちびっこ動物園 開園
平成元年5月	市政100周年を記念し、ニューカレドニア南部州政府からカグー 寄贈
平成8年3月	ニューカレドニア南部州政府と交流合意書 締結 （1期目）
平成13年4月	開園50周年
平成14年11月	リニューアルオープン（どうぶつ広場閉鎖、園内になかよし広場オープン）
平成15年10月	インドゾウ「はま子」 死亡
平成19年3月	開園以来入園者数5,000万人 達成
平成26年5月	世界最高齢のフタコブラクダ「ツガル」 死亡
平成27年4月	ひだまり広場に休憩棟 オープン

(3) 金沢動物園

昭和57年3月	野毛山動物園の分園として金沢区の金沢自然公園内に一次開園
昭和59年8月	アメリカ区 全面公開
昭和60年5月	インド・ボンベイ（現ムンバイ）からインドゾウ 寄贈
同10月	ユーラシア区 公開
昭和61年11月	オセアニア区 公開
	オーストラリア・クィーンズランド州からコアラ 寄贈
昭和63年4月	野毛山動物園から独立し、横浜市立金沢動物園となる アフリカ区 公開

平成元年3月	キリンの公開展示によりアフリカ区 全面公開
平成4年10月	ののほな館、高速側駐車場 完成 金沢自然公園 全面完成
平成7年10月	中国・上海市からキンシコウ 来園 (平成11年4月によこはま動物園へ移管、平成20年4月展示終了)
平成16年5月	開園以来入園者数1,000万人 達成
平成18年11月	ほのぼの広場 開設
平成21年2月	エコ森プロジェクト(金沢動物園再生基本計画) 策定
平成24年3月	開園30周年 オカピ入園(記念事業)
平成25年4月	博物館相当施設の指定(博物館法第29条)
平成28年4月	オセアニア区 リニューアルオープン

(4) よこはま動物園

平成11年4月	旭区の横浜動物の森公園内に動物園部分 一次開園
平成12年11月	オカピが国内初繁殖
平成14年7月	わんぱくの森 一部公開
平成15年4月	アフリカの熱帯雨林 一部公開
平成18年4月	自然体験林 公開
平成19年4月	開園以来入園者数1,000万人 達成 アカカワイノシシ舎、ぱかぱか広場 公開
平成21年4月	開園10周年 チンパンジーの森 公開
同6月	テングザル 公開
平成22年4月	園内シャトルバス「ズッピ」(オカピ型バス) 運行
平成25年4月	博物館相当施設の指定(博物館法第29条) アフリカのサバンナ 一部公開 ラクダライド、バードショー 開始 園内バス「サバンナ号」 運行
平成27年4月	アフリカのサバンナ 全面公開、日本初の草食獣と肉食獣の4種混合展示 開始
平成28年10月	開園以来入園者数2,000万人 達成 パートナー都市・台北市と動物園連携協力に関する覚書を締結
平成31年4月	開園20周年

※現在、動物園の管理運営については、指定管理者である公益財団法人横浜市緑の協会が行っています。

(5) 繁殖センター

平成11年4月	よこはま動物園内繁殖ゾーンに開所
平成14年12月	EEP(欧州絶滅危惧種計画)に基づきコンゴクジャクを国内初導入
平成15年3月	インドネシア共和国政府林業省と希少種カンムリシロムクの保全について合意書を締結 (平成30年までに160羽をインドネシアに送致)
平成16年3月	コンゴクジャクが国内初繁殖
平成20年8月	ニューカレドニア南部州政府と交流合意書 締結 (2期目)
平成24年4月	日本産希少動物保全事業を開始
平成26年3月	JAZA((公社)日本動物園水族館協会)の「配偶子バンク」を所内に設置
平成27年5月	カンムリシロムクの血統管理に基づく累代繁殖と野生復帰事業についてJAZAから古賀賞を授与
同6月	日本産希少種ミゾゴイが国内初繁殖
同11月	ニューカレドニア南部州政府と交流合意書 締結 (3期目)
平成31年3月	環境省、日本動物園水族館協会の「ニホンライチョウ生息域外保全事業」に参画し、ニホンライチョウ2羽来園

2 横浜市立動物園の概要

(1) 各園位置図

横浜市内各動物園の位置図



(2) 各園の概要

	よこはま動物園	野毛山動物園	金沢動物園(※4※5)	繁殖センター	
開園期間	1月2日から12月28日まで			非公開施設	
開園時間	午前9時30分から午後4時30分まで(入園は午後4時まで)				
休園日	毎週火曜日(※1)	毎週月曜日(※2)			
入園料 (※3)	大人(18歳以上)	800円	無料		500円
	中人(高校生)	300円			300円
	小人(小・中学生)	200円		200円	
よこはま・金沢動物園共通年間パスポート	大人(18歳以上)	2,000円	入園料無料のため取り扱いなし	2,000円	

※1 祝祭日及び振替休日に当たる場合はその翌日となります。ただし、次の日は臨時開園しました。
平成31年4月の毎週火曜日、令和元年9月17日(火)、24日(火)、10月1日(火)、8日(火)、15日(火)

※2 祝祭日及び振替休日に当たる場合はその翌日となります。ただし、次の日は臨時開園しました。
平成31年4月1日(月)、令和元年5月の毎週月曜日、10月の毎週月曜日および15日(火)

※3 20名以上は20%引きとなります。
身体障害者手帳等をお持ちの方、介護を必要とする65歳以上の方と介護者(被介護者1名につき2名)の入園者は無料となります。

※4 金沢自然公園ののはな館の開園期間、開園時間、休館日は動物園と同様であり、入館無料です。

※5 金沢自然公園植物区は年中無休、開園時間は午前9時から午後5時まで、入園無料です。

ア よこはま動物園

(ア) 所在地

〒241-0001 横浜市旭区上白根町1175-1 TEL:045-959-1000 FAX:045-951-0777

(イ) ホームページ・アドレス <http://www.hama-midorinokyokai.or.jp/zoo/zoorasia/>

(ウ) 土地(面積) 45.3ha

イ 野毛山動物園

(ア) 所在地

a 野毛山動物園

〒220-0032 横浜市西区老松町63-10 TEL:045-231-1307 FAX:045-231-3842

b 万騎が原ちびっこ動物園

〒241-0834 横浜市旭区大池町65-1(こども自然公園内) TEL:045-351-5442 FAX:045-352-1409

(イ) ホームページ・アドレス

野毛山動物園 <http://www.hama-midorinokyokai.or.jp/zoo/nogeyama/>

万騎が原ちびっこ動物園 <http://www.hama-midorinokyokai.or.jp/zoo/makigahara/>

(ウ) 土地

9.3ha

a 野毛山動物園・野毛山公園

9.1ha

・動物園地区

3.3ha

・公園地区

5.8ha

b 万騎が原ちびっこ動物園

0.2ha

ウ 金沢動物園

(ア) 所在地

〒236-0042 横浜市金沢区釜利谷東5-15-1 TEL:045-783-9100 FAX:045-782-9972

(イ) ホームページ・アドレス <http://www.hama-midorinokyokai.or.jp/zoo/kanazawa/>

(ウ) 土地(公園全体面積)

57.8ha

・動物園

12.8ha

・植物区

13.6ha

・管理区

1.1ha

・外園区

30.3ha

エ 繁殖センター

(ア) 所在地

〒241-0804 横浜市旭区川井宿町155-1 TEL:045-955-1911 FAX:045-955-1060

(イ) ホームページ・アドレス

https://www.city.yokohama.lg.jp/kurashi/machizukuri-kankyo/midori-koen/zoo_garden/hanshoku/cent

(ウ) 土地(繁殖センター区域面積) 3.7ha

OUTLINE OF THE YOKOHAMA MUNICIPAL ZOOLOGICAL GARDENS

■ Yokohama Zoological Gardens (ZOORASIA)

ZOORASIA is a part of the Yokohama Animal Forest Park. The zoo initially opened in 1999 and added a new African savanna area in 2015. It is designed as an animal theme park where people of different ages can learn about animals while observing them in their natural habitat. The zoo also has facilities for breeding and research.

- Address 1175-1 Kamishirane-cho, Asahi-ku, Yokohama 241-0001 JAPAN
- Phone +81-45-959-1000 Facsimile +81-45-951-0777
- Director MURATA Koichi
- URL <http://www.hama-midorinokyokai.or.jp/zoo/zoorasia/>

<Preservation and Research Center>

The Center was established in 1999, as a part of the Yokohama Zoological Gardens. The Center carries out research work for all of Yokohama's zoos in order to preserve endangered species. To allow the selected species to breed in the most suitable environment, the Center is separated from the bustle of the zoo itself and is not open to the public.

- Address 155-1 Kawajuku-cho, Asahi-ku, Yokohama 241-0804 JAPAN
- Phone +81-45-955-1911 Facsimile +81-45-955-1060
- Director ICHIKAWA Noriyoshi
- URL

https://www.city.yokohama.lg.jp/kurashi/machizukuri-kankyo/midori-koen/zoo_garden/hanshoku/center.html

■ Nogyama Zoological Gardens

In 1949, Nogyama Park was chosen as the 1st venue for a Japanese trade exposition sponsored by Yokohama city. The animal exhibitions were such a success that more animals were added and it was made into a zoo. It has a beautiful garden-style park where we exhibit familiar animals and includes an area where visitor can interact with the animals. It is located downtown and is loved by both young and old as a green oasis in the middle of the city.

In 1979, we opened the “Makigahara Chibikko Zoological Gardens” as a part of Nogyama Zoo located in the “Children’s Nature Park (Kodomo Shizen Kouen)” in Asahi ward.

- Address 63-10 Oimatsu-cho, Nishi-ku, Yokohama 220-0032 JAPAN
- Phone +81-45-231-1307 Facsimile +81-45-231-3842
- Director KUBO Yoshinori
- URL <http://www.hama-midorinokyokai.or.jp/zoo/nogyama/>

■ Kanazawa Zoological Gardens

Kanazawa Zoo specializes in large herbivores including endangered species, and contributes to their conservation. It was established in 1982, in one of the most lush natural areas in Yokohama city.

- Address 5-15-1 Kamariyahigashi, Kanazawa-ku, Yokohama 236-0042 JAPAN
- Phone +81-45-783-9100 Facsimile +81-45-782-9972
- Director HARA Kumiko
- URL <http://www.hama-midorinokyokai.or.jp/zoo/kanazawa/>

3 管理組織

(1) 組織

(令和2年3月31日現在)

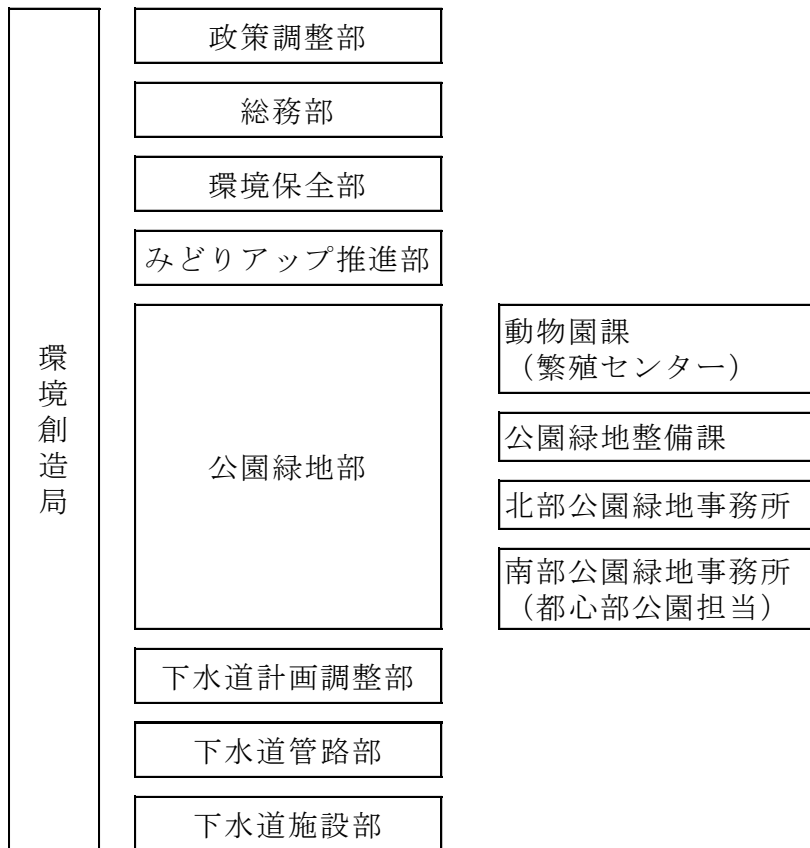

(指定管理者)

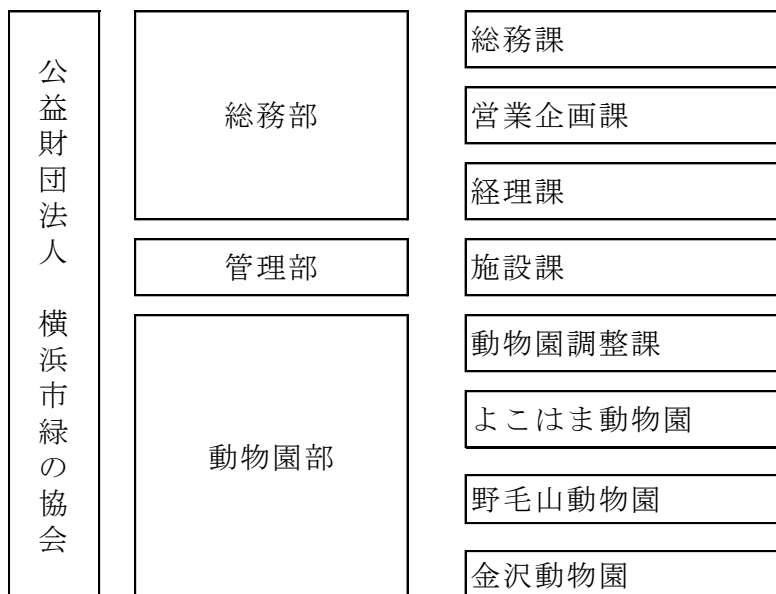

(2) 事務分掌 (抄)

横浜市役所

ア 動物園課

- 1 動物園の企画、調査、研究及び連絡調整に関する事。
- 2 動物園基金に関する事。
- 3 繁殖センターに関する事。
- 4 動物園並びに横浜動物の森公園(動物園を除く。)、野毛山公園(動物園を除く。)及び金沢自然公園(動物園を除く。)(以下「動物園等」という。)の管理(権利の得喪又は変更を伴うものを除く。)に関する事。
- 5 動物園等の使用及び占有に関する事。
- 6 動物園等の使用料の徴収等に関する事。
- 7 動物園等における禁止行為及び制限行為等の是正指導等に関する事。
- 8 動物園等における都市公園法第27条及び横浜市公園条例(昭和33年3月横浜市条例第11号)第19条の規定による監督処分に関する事。
- 9 動物園の運営及び維持に関する事(公園緑地整備課の主管に属するものを除く。)
- 10 横浜動物の森公園における公園緑地の建設用地(里山ガーデンに限る。)の管理等に関する事。
- 11 鳥獣の保護及び管理並びに狩猟の適正化に関する法律(平成14年法律第88号)による鳥獣の捕獲許可及び飼養の登録並びに販売禁止鳥獣等の販売許可に関する事。
- 12 野生鳥獣対策に係る総合調整に関する事。

繁殖センター

- 1 野生動物の繁殖並びにそれに伴う動物の収集及び飼育に関する事。
- 2 野生動物の繁殖に関する調査研究及び資料の収集に関する事。
- 3 センターの管理(権利の得喪又は変更を伴うものを除く。)に関する事。
- 4 その他センターに関する事。

イ 公園緑地整備課

- 1 公園緑地及び山林樹林地の施設に係る建設計画並びにこれらの工事の設計及び施行に関する事(公園緑地事務所の主管に属するものを除く。)
- 2 公園緑地及び山林樹林地の施設に係る再整備計画並びにこれらの工事の設計及び施行に関する事(公園緑地事務所の主管に属するものを除く。)
- 3 返還跡地等における公園緑地及び防災公園街区整備事業に係る都市計画決定のための原案作成及び整備に関する事。
- 4 新横浜公園、横浜動物の森公園及び返還跡地等における公園緑地の建設用地の管理等に関する事(動物園課の主管に属するものを除く。)
- 5 緑化工事の設計、施行及び移管に関する事。
- 6 局所管の公園緑地及び横浜ふるさと村総合案内施設の電気設備等の維持管理に関する事。
- 7 公園緑地の電気施設等に係る設計審査、指導及び検査に関する事。

ウ 北部公園緑地事務所 (よこはま動物園、万騎が原ちびっこ動物園)
南部公園緑地事務所 (金沢動物園・金沢自然公園)
都心部公園担当 (野毛山動物園・野毛山公園)

- 1 公園及び緑地等の管理(権利の得喪または変更を伴うものを除く。)に関する事(動物園課の主管に属するものを除く。)
- 2 公園及び緑地等の使用及び占有に関する事(動物園課の主管に属するものを除く。)
- 3 公園及び緑地等の使用料の徴収等に関する事(動物園課の主管に属するものを除く。)
- 4 公園及び緑地等内における禁止行為及び制限行為の取締りに関する事(動物園課の主管に属するものを除く。)
- 5 都市公園法第27条並びに横浜市公園条例第19条から第19条の6までの規定による監督処分に関する事(動物園課の主管に属するものを除く。)
- 6 公園及び緑地等の維持に係る委託並びに工事(修繕等を含む。)の設計及び施行並びにその他工事の設計(大規模なもの及び異例なものを除く。)及び施行に関する事(動物園及び繁殖センターの維持に関するものを除く。)

(指定管理者)

(公財)横浜市緑の協会

エ 動物園調整課

- 1 よこはま動物園、野毛山動物園及び金沢動物園（以下「3園」という。）の指定管理者事業の総合調整
- 2 3園の連絡、連携
- 3 部内、横浜市等との連絡調整

オ よこはま動物園

- 1 動物の収集、飼育、繁殖及び展示
- 2 動物に関する知識及び動物愛護思想の普及活動並びに関係団体との連絡
- 3 動物に関する調査研究及び資料の収集
- 4 野生動物についての救護の協力及びその活動の救援
- 5 動物の健康管理及び診療
- 6 よこはま動物園の管理（権利の得喪又は変更を伴うものを除く）
- 7 よこはま動物園における禁止行為及び制限行為の取締り並びに入園の拒否及び退園に関する事
- 8 よこはま動物園の管理に係る工事の設計（大規模なもの及び異例に属するものを除く）及び施工
- 9 その他よこはま動物園に関する事

カ 野毛山動物園

- 1 動物の収集、飼育、繁殖及び展示
- 2 動物に関する知識及び動物愛護思想の普及活動並びに関係団体との連絡
- 3 動物に関する調査研究及び資料の収集
- 4 野生動物についての救護の協力及びその活動の救援
- 5 動物の健康管理及び診療
- 6 野毛山動物園その他野毛山公園施設（以下「野毛山動物園等」という）の管理（権利の得喪又は変更を伴うもの及び横浜市立万騎が原ちびっこ動物園の維持作業を除く）
- 7 野毛山動物園等における禁止行為及び制限行為の取締り並びに入園の拒否及び退園に関する事
- 8 野毛山動物園の管理に係る工事の設計（大規模なもの及び異例に属するものを除く）及び施工
- 9 その他野毛山動物園等に関する事

キ 金沢動物園

- 1 動物の収集、飼育、繁殖及び展示並びに植物の収集、育成及び展示に関する事
- 2 動物及び植物に関する知識及び動物愛護思想の普及活動並びに関係団体との連絡
- 3 動物に関する調査研究及び資料の収集
- 4 野生動物についての救護の協力及びその活動の援助
- 5 動物の健康管理及び診療
- 6 金沢動物園その他金沢自然公園施設（以下「金沢動物園等」という）の管理（権利の得喪又は変更を伴うものを除く）
- 7 金沢動物園等における禁止行為及び制限行為の取締り並びに入園の拒否及び退園
- 8 金沢動物園等の管理に係る工事の設計（大規模なもの及び異例に属するものを除く。）及び施工
- 9 その他金沢動物園等に関する事

4 施設等の概要

(1) よこはま動物園

ア 管理施設・便益施設

単位: m²

施設名	構造	延床面積	建築年月日	備考
・管理施設				
(1) 建設事務所	S造平屋建	521.70	平8.9	
(2) 第1ゾーンゾーンセンター	RC造平屋建	833.28	平9.7	
(3) 第2ゾーンカワウソポンプ室	RC造平屋建	94.00	平7.3	
(4) 第2ゾーンペンギンポンプ室	RC造(地下1+地上1)	82.03	平7.3	
(5) 第2ゾーン海獣舎水処理施設	RC造(地下1+地上1)	273.72	平7.3	
(6) 第2ゾーンエネルギーセンター電気室	RC造平屋建	168.00	平7.3	
(7) 第2ゾーンエネルギーセンターポンプ室	RC造平屋建	150.00	平7.3	
(8) 第2ゾーンオットセイ・ホッキョクグマポンプ室	RC造(地下1+地上1)	135.83	平7.3	
(9) 第3ゾーンゾーンセンター	RC造2階建	940.37	平9.6	
(10) 南入口ゾーン中央管理棟	RC造平屋建	2,601.35	平10.3	
(11) アフリカジャングルゾーン変電室	RC造平屋建	52.23	平15.2	
(12) わんぱくの森ゾーン変電室	RC造平屋建	49.88	平16.3	
(13) 南入口ゾーン車庫1号棟	S造平屋建	154.00	平11	
(14) 南入口ゾーン車庫2号棟	S造平屋建	138.00	平11	
(15) 南入口ゾーン車庫3号棟	S造平屋建	18.00	平11	
(16) 第1ゾーンセンター車庫	S造平屋建	61.00	平11	
(17) 第3ゾーンセンター車庫	S造平屋建	7.00	平11	
(18) 繁殖センター病院棟	RC造(地上2+塔屋)	1,542.39	平9	
(19) 繁殖センターポンプ室	RC造平屋建	24.00	平8	
(20) 繁殖センター病院棟車庫	S造平屋建	7.00	平11	
(21) サバンナゾーン受変電室	RC造平屋建	57.23	平23.1	
・便益施設				
(1) インドゾウ観覧台	RC造+S造・2階建	47.48	平9.8	
(2) 第1ゾーントイレ棟	RC造+S造平屋建	113.74	平9.3	
(3) 第1ゾーンインフォメーション棟	RC造+S造平屋建	181.96	平9.3	
(4) 第2ゾーンキジ舎前トイレ棟	RC造平屋建	66.78	平8.3	
(5) 第2ゾーンペンギン舎横トイレ棟	RC造平屋建	128.06	平8.3	
(6) 第2ゾーン海獣舎観覧通路	RC造平屋建	194.90	平7.3	
(7) 第3ゾーンカフェテリア	RC造+S造(地下1+地上1)	1,317.06	平9.9	
(8) 南入りロゾーンサービス棟	RC造平屋建	756.08	平10.3	
(9) 南入りロゾーンリングA, B	S造平屋建	1,585.18	平10.3	建築面積
(10) 南入りロバスターミナル	S造平屋建	130.66	平10.3	建築面積
(11) 南入りロ園内バス待合所	S造平屋建	30.30	平10.3	
(12) 南入りロ5ゾーンゲート	S造平屋建	78.50	平10.3	建築面積
(13) アフリカジャングルゾーンインフォメーションコーナー	S造平屋建	575.80	平15.2	
(14) アフリカジャングルゾーントイレ棟	RC造平屋建	94.08	平16.3	
(15) わんぱくの森ゾーントイレ棟	RC造平屋建	117.89	平16.3	
(16) わんぱくの森休憩施設	S造平屋建	480.00	平17	
(17) わくわく広場トイレ	S造平屋建	39.00	平14	
(18) みんなのはらっぱトイレ棟	S造平屋建	39.61	平11	
(19) 第1駐車場トイレ	S造平屋建	73.63	平11	
(20) 第1ゾーン観覧台エレベーター棟	RC造平屋建	10.00	平11	
(21) みんなのはらっぱ大テント	S造平屋建	326.33	平11.3	
(22) 第1駐車場A棟	S造平屋建	3,200.00	平20.5	
(23) 第1駐車場B棟	S造平屋建	3,500.00	平20.5	
(24) 第1駐車場C棟	S造平屋建	2,680.00	平21.4	
(25) 第1駐車場D棟	S造平屋建	3,933.00	平21.4	
(26) 第1駐車場E棟	S造平屋建	3,535.00	平21.4	
(27) 第1駐車場トイレ(その2)	軽量鉄骨造平屋建	30.00	平21.3	
(28) 園内移動帯施設	アスファルト舗装(車道・歩道)	1,157.00	平22.4	
(29) サバンナゾーン休憩所1	木造平屋建	21.87	平24.2	
(30) サバンナゾーン休憩所2	木造平屋建	21.87	平24.2	
(31) サバンナゾーン展示棟1	木造平屋建	21.87	平24.2	
(32) サバンナゾーン展示棟2	木造平屋建	21.87	平24.2	
(33) サバンナゾーン北入口ゲート棟	鉄骨造平屋建	521.45	平25.3	
(34) 北口駐車場トイレ	RC造+屋根鉄骨造平屋建	30.00	平25.4	
(36) サバンナゾーン休憩棟	RC造+S造平屋建	418.52	平25.8	
(36) コピエ前便所棟	RC造平屋建	89.98	平25.12	
(37) チータービューイングシェルター	木造平屋建	37.88	平26.1	
合計		33,518.36		

イ 動物舎

単位: m²

施設名	構造	延床面積	放飼場面積	予備放飼場面積	建築年月日	備考
・動物舎(第1ゾーン) (アジアの熱帯林)						
インドゾウ舎	RC造2階建	769.54	1,280.00	212.39	平9.9	
ツカツクリ・シロムク・コクジャク舎	RC造+S造平屋建	15.18	20.00	-	平9.3	オオミカド ¹ ・バト ² ・シロムク
			20.00	-		
オランウータン・テナガザル舎	RC造+S造平屋建	336.41	525.00	113.92	平9.8	オランウータン テナガザル
			70.00	42.78		
マレーバク舎	RC造+S造平屋建	127.33	165.00	49.35	平9.7	
トラ・ウンピョウ舎	RC造+S造平屋建	206.06	405.00	89.68	平9.7	スマトラトラ ウンピョウ
			60.00	144.94		
オナガザル舎	RC造+S造平屋建	261.34	75.60	38.28	平9.9	フランソワルトン シシオザル ドクラングール
			70.40	34.88		
			75.60	36.48		
			74.73	37.12		
インドライオン舎	RC造平屋建	136.89	260.00	99.71	平9.7	
・動物舎(第2ゾーン) (亜寒帯の森)						
レッサーパンダ・ゴールデンターキン舎	RC造平屋建	204.74	110.00	42.94	平5.3	レッサーパンダ ³ ゴールデンターキン
			320.00	121.8		
キジ舎	RC造平屋建	24.00	450.00	-	平5.3	
アムールトラ舎	RC造平屋建	76.05	153.08	21.39	平11.3	アムールヒョウ
カワウソ舎	RC造平屋建	78.40	130.00	40.32	平5.3	
海鳥舎	RC造平屋建	18.00	300.00	-	平5.3	
ペンギン・オットセイ舎	RC造平屋建	173.92	400.00	68.395	平7.3	ペンギン オットセイ
			300.00	66.57		
ホッキョクグマ舎	RC造平屋建	237.18	450.00	114.903	平7.3	
エゾユキウサギ・シロフクロウ舎	RC造平屋建	39.52	120.00	11.44	平7.3	トウホクノウサギ ⁴ シロフクロウ
			120.00	11.44		
・動物舎(第3ゾーン) (オセアニアの草原)						
カンガルー舎	RC造平屋建	150.72	1,630.00	65.52	平5.3	カンガルー キノボリカンガルー
			150.00	19.36		
(中央アジアの高地)						
ハクイザル舎	RC造平屋建	86.60	174.00	27.9	平9.5	テングザル
シセンベニガオザル舎	RC造平屋建	43.00	75.00	9.24	平5.3	チベットモンキー
ドール舎	RC造平屋建	78.34	293.95	58.42	平5.3	
(日本の山里)						
モウコノロバ舎	RC造平屋建	166.96	1,200.00	159.6	平5.3	
マナヅル・クロヅル・コウノトリ舎	RC造平屋建	93.60	300.00	-	平5.3	ツル コウノトリ
			75.00	-		
ニホンアナグマ・ハクビシン舎	RC造平屋建	77.36	50.00	28.12	平6.3	ニホンアナグマ ツシマヤマネコ
			50.00	28.12		
キツネ・タヌキ舎	RC造平屋建	77.36	60.00	28.12	平6.3	タヌキ キツネ
			85.00	28.12		
ツキノワグマ舎	RC造平屋建	85.40	600.00	71.98	平7.3	
ニホンザル舎	RC造平屋建	91.59	400.00	63.21	平7.3	
(アマゾンの密林)						
オオアライクイ舎	RC造平屋建	93.92	120.00	82.88	平6.3	
オセロット・ウーリーモンキー舎	RC造平屋建	129.20	50.00	31.54	平6.3	オセロット ウーリーモンキー
			80.00	34.82		
ヤブイヌ舎	RC造平屋建	49.20	150.00	37.72	平6.3	
メガネグマ舎	RC造平屋建	85.40	350.00	71.98	平6.3	
・動物舎(第4ゾーン) (アフリカの熱帯雨林)						
オカピ舎	RC造平屋建	623.31	780.00	158.4	平15.2	屋内展示場
			213.50			
ヤマアラシ舎	ブロック造平屋建	4.60	27.20	-	平15.2	
アカカワイノシシ舎	RC造平屋建	158.07	210.10	82.32	平19.3	
チンパンジー舎	RC造平屋建	399.51	1,400.00	-	平21.2	屋内展示場
			72.00			
(アフリカのサバンナ)						
家畜舎	木造平屋建	198.16			平23.3	
アビシニアコロブス舎・鳥類館	RC造+木造平屋建	499.86	326.25	-	平23.5	
ビッグミーゴート舎	木造平屋建	26.07	70.00	22.00	平24.2	
ラクダライド待合所	木造平屋建	26.07			平24.2	

施設名	構造	延床面積	放飼場面積	予備放飼場面積	建築年月日	備考
クロサイ舎	RC造平屋建	271.50	769.00	-	平23.4	
シマウマ・エランド舎	RC造平屋建	455.40	-		平24.2	
チーター舎	RC造+S造平屋建	230.71	424.00		平24.3	
ライオン舎	RC造平屋建	387.48	758.00		平25.3	
キリン舎	RC造2階建	919.84	-		平25.8	
リカオン舎	RC造平屋建	218.77	669.00	263.00	平26.3	
ハイラックス舎	RC造平屋建	8.90	17.00		平26.9	
ミーアキャット舎	S造平屋建	1.20	42.50		平26.9	
サバンナ混合展示場(シマウマ・エランド・チーター・キリン)			8,224.00		平26.9	
・動物舎(第6ゾーン) ふれあい施設(ばかばか広場)	木造平屋建	249.35	594.00	-	平19.4	
・動物舎(繁殖ゾーン) 動物病院入院棟	RC造平屋建	677.62		200.68	平9	
動物病院放飼ケージ	RC造+S造平屋建	163.06		-	平8	
合計		9,532.69	26,443.91	2,971.78		

(2) 野毛山動物園

本園

ア 管理施設・便益施設

単位: m²

施設名	構造	面積	建築年月日	備考
・管理施設		1,026.98		
(1) 総合事務所	RC造2階建	462.73	昭45.9.26	平10.3改修、令1一部改修
(2) 公園班事務所	補強コンクリートブロック造平屋建	50.00	昭45.9.26	車庫・機械室
(3) 入口施設	RC造平屋建	91.90	平13.3	
(4) 動物病院	S造2階建	213.39	昭51.3.31	
(5) 倉庫	RC造平屋建	22.50	昭51.3.31	平11.11受変電室を用途変更
(6) 受変電室	RC造平屋建	22.50	昭62.3	平11.11オオアライクイ舎を用途変更
(7) 公園作業場	木造2階建て	163.96	平25.3	
・便益施設		597.16		
(1) 便所				
入口案内所	RC造平屋建	71.50	平12	
爬虫類館横	RC造平屋建	13.80	昭49	
新サル舎横	RC造平屋建	18.30	平11	
カゲー舎横	RC造平屋建	31.00	平2.11	
ふれあい広場	RC造平屋建	48.10	平13	
公園散策地区	RC造平屋建	47.21	平17.3	
公園ロケット広場	RC造平屋建	18.00	平3.10	
(2) 休憩所(なかよし広場)	鉄骨プラスチック板葺	114.00	平14.3	
(3) 授乳室	木造平屋建	13.25	平23.10	
(4) 休憩棟	鉄骨	222.00	平27.3	
合計		1,624.14		

イ 動物舎

単位: m²

施設名	構造	獣舎延床面積	放飼場面積	予備放飼場面積	建築年月日	備考
・動物舎						
(1) 円形サル舎	RC造 鉄骨金網張	72.59	50.50		昭32.9	
(2) ペンギン舎	RC造平屋建	121.00	97.75		昭34.9	
(3) キジ舎	RC造平屋建	101.10	101.10		昭39.12	平12.3改築
(4) コンドル舎	鉄骨金網張	123.70	123.70		昭40.10	令1一部改修
(5) ダチョウ舎(ノロバ舎)	RC造平屋建	42.12	122.00		昭40.6	
(6) 夜行獣舎	RC造2階建	188.00	188.00		昭41.11	
(7) 猛獣舎	RC造 鉄骨金網張	292.50	172.50		昭45.9.26	
(8) 爬虫類館	S造平屋建	345.80	345.80		昭46.3	平26.8改修
(9) 猛禽舎	S造金網張	122.44	122.44		昭49.3	平28.3改修
(10) シカ・カンガルー舎	RC造平屋建	120.00	366.00		昭52.3.31	平14.3改修
(11) クマ舎	RC造+S造金網張	125.00	99.35		昭53.3	平29.9改修

施設名	構造	獣舎延床面積	放飼場面積	予備放飼場面積	建築年月日	備考
(12) レッサーパンダ舎	RC造平屋建	50.00	65.00		昭53.3	
(13) キリン舎	RC造2階建	276.23	614.00		昭54.3	シマウマと共有 平28.8改修
(14) シマウマ舎	RC造2階建	93.28			昭55.3	キリンと共有 H29.9改修
(15) フラミンゴ舎	アルミ造ガラス張	9.74	115.00		〃	H24キリンモート改修-拡張
(16) 小獣舎	RC造平屋建	109.20	55.20		〃	
(17) 類人猿舎	RC造平屋建	166.19	71.19		昭56.3	平30.1改修
(18) 人工哺育室	S造平屋建	34.00	34.00		〃	
(19) しろくまの家	RC造平屋建	169.30	64.30		昭57.3	平12.3用途変更
(20) コアリクイ舎(ラクダ舎)	コンクリートブロック造平屋建	16.20	13.50		昭59.3	平28.3改修
(21) カグー舎	S造	17.24	17.24		平4.3	平28.3改修
(22) 新サル舎	RC一部鉄鋼	253.04	108.20		平12.3	
(23) バードケージ	鉄骨テンション構造	196.91	196.91		平13.3	
(24) なかよし広場・獣舎	鉄筋コンクリート, RC造平屋建	120.90	320.00		平14.3	平14.11から使用
(25) 和鳥舎	ブロック	6.30	6.30		昭47.9	平13.3改修
(26) 育雛舎	RC一部鉄骨金網	74.00	74.00		昭63.3	
(27) 予備鳥舎	ブロック	50.00	50.00		昭59.3	
合計		3,520.16	3,593.98			

分園(万騎が原ちびっこ動物園)

ア 管理施設・便益施設

単位: m²

施設名	構造	面積	建築年月日	備考
・管理施設				
(1) 管理棟	S造2階建	202.25	昭54.3	(コタケ小動物舎を含む) 平9.3増築、平11.2耐震工事 平22.12~H23.2耐震工事
(2) 倉庫	木造平屋建	10.39	〃	
合計		212.64		

イ 動物舎

単位: m²

施設名	構造	獣舎延床面積	放飼場面積	予備放飼場面積	建築年月日	備考
(1) フライングゲージ	RC造平屋建	35.46	35.46		昭56.2	令1撤去
(2) 天然記念物鶏舎	S造平屋建	93.25	80.25		〃	
合計		128.71	115.71			

(3) 金沢動物園

ア 管理施設・便益施設

単位: m²

施設名	構造	面積	建築年月日	備考
・管理施設		2,900.76		
(1) 園管理棟	RC造 2階建	726.52	昭63.3	令1一部改修
(2) 倉庫	S造平屋建	94.48	昭63.3	
(3) 車庫	S造平屋建	89.66	昭63.3	
(4) トンネルゲート(券売所)	S造平屋建	63.84	平2.11	
(5) 円海山ゲート	S造平屋建	24.91	平2.11	
(6) 動物病院棟	RC造 2階建	736.55	昭57.3	
(7) 飼育管理棟	RC造平屋建	65.62	昭57.3	アメリカ区
(8) 飼育管理棟	RC造平屋建	100.88	昭60.3	ユーラシア区
(9) 飼育管理棟	RC造平屋建	117.73	昭63.3	アフリカ区
(10) 機械棟	S造 2階建	280.55	昭57.3	令1改修
(11) 育雛棟	S造 平屋建	167.79	昭61.10	
(12) バドック	RC造平屋建	87.88	昭59.3	
(13) コアラ舎作業場	S造 平屋建	32.40	平元.3	
(14) コアラ舎冷蔵庫	S造 平屋建	19.80	平元.3	
(15) プロパン庫(病院)	コンクリートブロック造	2.04	平元.3	
(16) ここにコブラザゲート(含便所)	RC造平屋建	90.22	平3.3	
(17) S5変電室	RC造平屋建	38.40	平3.3	正面口駐車場
(18) 駐車場事務室	RC造平屋建	60.64	平4.10	高速側
(19) S1変電室	S造 平屋建	45.81	平8.3	
(20) S3変電室	S造 平屋建	30.14	平8.3	
(21) 鳥リハビリ小屋	木造	9.94	平16.3	
(22) バーベキュー広場管理棟	S造 平屋建	14.96	平16.7	のんびり野原

施設名	構造	面積	建築年月日	備考
・便益施設		13,420.30		
(1) レストハウス (含便所)	軽量鉄骨造組立式	149.71	昭57.3	アメリカ区
(2) 便所	S造 平屋建	29.76	昭57.3	アメリカ区
(3) 展望台	RC造 2階建	46.68	昭58.3	しいの木山
(4) 自販機コーナー	RC造平屋建	15.72	昭58.3	しいの木山
(5) 便所	RC造平屋建	30.93	昭58.3	しいの木山
(6) 電話ボックス	アルミ造	4.00	昭58.6	4棟
(7) 休憩所 (含便所)	RC造 2階建 屋根S造	248.67	昭60.3	ユーラシア区
(8) レストハウス (含便所)	RC造平屋建	207.26	昭62.3	オセアニア区
(9) 便所	S造 平屋建	23.04	昭62.3	しだの谷入口
(10) 便所	RC造平屋建	43.97	昭62.3	アフリカ区北口
(11) ベビーカー貸出所	RC造平屋建	44.00	昭62	アフリカ区
(12) 便所	RC造平屋建	43.97	昭62	アフリカ区広場
(13) 便所	RC造平屋建	42.16	平元.3	うきうき林
(14) 便所	RC造平屋建	43.94	平元.3	みずの谷
(15) 便所	RC造平屋建	42.16	平元.3	のんびり野原
(16) 展示室	RC造 2階建	845.81	平2.11	なかよしトンネル
(17) 休憩所	RC造 一部S造	16.17	平3.3	正面口駐車場
(18) 便所	RC造平屋建	46.18	平3.3	正面口駐車場
(19) 便所	RC造平屋建	96.92	平3.3	にこにこプラザ
(20) コアラバス待合所	RC造 一部S造	50.77	平3.3	正面口駐車場
(21) 正面口駐車場	RC造 3階建	8,812.16	平3.4	
(22) 便所	RC造平屋建	100.00	平4.10	高速側駐車場
(23) 展示室・レストラン等	RC造 2階建 一部S造	2,379.80	平4.10	ののはな館
(24) コテージ	RC造平屋建	28.26	平11.12	わくわく広場
(25) コテージ	RC造平屋建	28.26	平11.12	わくわく広場
・ユウカリ栽培施設		1,810.00		
(1) 温室	アルミ鉄骨造	1,810.00	昭61.3	上郷3号緑地
合計		18,131.06		

イ 動物舎

単位:㎡

施設名	構造	獣舎延床面積	放飼場面積	予備放飼場面積	建築年月日	備考
(1) オオツノヒツジ舎	RC造平屋建	53.90	406.30	54.60	昭57.3	
(2) プロングホーン予備舎	RC造平屋建	30.10	0.00	34.70	昭57.3	
(3) プロングホーン舎	RC造(一部木造) 平屋建	44.50	421.80	64.60	平7.1	
(4) シロイワヤギ舎	RC造平屋建	62.97	299.20	20.50	平7.1	
(5) ヘラジカ舎(身近ないきもの館)	RC造平屋建	188.33	710.30		昭58.3	
(6) ブラジルバク舎(ベアードバク舎)	RC造平屋建	219.38	196.50	42.40	昭59.3	ほのぼの広場含む
(7) ベアードバク(アノア)・ガウル舎	RC造平屋建	163.54	857.90	125.90	昭60.3	
(8) インドサイ舎	RC造平屋建	171.17	593.50	82.10	昭60.3	
(9) インドゾウ舎	RC造 2階	287.42	389.00	99.00	昭60.3	
(10) ホンシュウジカ舎(アカシカ舎)	RC造平屋建	105.62	521.90	56.20	昭60.3	
(11) バーラル舎	RC造平屋建	88.30	545.00	106.50	昭60.3	
(12) ニホンカモシカ舎	RC造平屋建	71.76	430.30	53.40	昭60.9	
(13) タンチョウ舎	RC造平屋建	25.00	147.40		昭60.9	
(14) サル舎	RC造平屋建	81.13	162.80		平7.9	
(15) コアラ舎	RC造 2階建	697.18	122.50		昭61.11	
(オセアニア区事務所を含む)						
(16) ウォンバット舎	RC造 平屋建	35.92	66.20	16.80	昭61.11	
(17) カンガルー舎	RC造 平屋建	174.64	735.0		昭61.11	平成27年度展示場改修
(18) カンガルー舎(ヒクイドリ舎)	RC造 平屋建	86.01	254.0		昭61.11	平成27年度展示場改修
(19) ワライカワセミ舎	RC造 平屋建 鉄骨造	20.56	51.10		平28.3	
(20) オカピ舎	RC造 平屋建	159.50	904.00	125.10	昭63.3	改修平成24年3月
(21) オリックス舎	RC造 平屋建	247.25	276.50	302.10	昭63.3	
(22) キリン舎	RC造 2階建	556.00	551.10	264.60	平元.3	
(23) クロサイ舎	RC造 平屋建	213.00	508.80	177.30	平元.3	
合計		3,783.18	9,151.10	1625.80		

(4) 繁殖センター

ア 管理施設・便益施設

単位: m²

施設名	構造	面積	建築年月日	備考
・管理・研究施設	RC造 2階建		平9.1	
(1) 事務室①		47.93		
(2) 会議室		36.00		
(3) レクチャールーム		42.54		
(4) 書庫		18.00		
(5) 研究室		57.00		
(6) 実験室		90.63		
(7) バイオ実験室		33.44		
(8) 細胞培養室及び前室		32.99		
(9) 暗室		11.25		
(10) その他施設		286.47		
合計		656.25		

イ 動物舎

単位: m²

施設名	構造	獣舎延床面積	放飼場面積	予備放飼場面積	建築年月日	備考
(1) バク・カンムリシロムク舎	RC造 2階建	1,446.96		1265.82	平9.1	
(2) カグー・トキ舎	RC造 平屋建	313.50		336.00		
(3) 予備鳥舎	RC+S造 平屋建	69.12			平16.3	
(4) 動物病院検疫舎	RC造平屋建	226.35			平9	
合計		2,055.93		1601.82		

5 トピックス（令和元年度）

<3 動物園共通>

- ・ 台風被害復旧のため臨時休園（3園とも：10月12、13日、よこはま動物園：9月9日、金沢動物園：9月10、25、26日）
- ・ オーストラリア森林火災にともない、野生動物保護活動支援を目的とした募金箱を設置（1月中旬～2月28日）
- ・ よこはま動物園、野毛山動物園内のショップサービスをリニューアル（2月1日）
- ・ 新型コロナウイルス感染症拡大防止のため臨時休園（2月29日～3月31日）

<よこはま動物園>

- ・ コウノトリが繁殖（4月8日）
- ・ ヤブイヌ雄「ビーム」がイギリスのカークリーホール動物園から来園（4月19日）
- ・ 4月24日の開園20周年を祝う記念式典を開催（4月21日）
- ・ フランソワルトンが繁殖（5月1日）
- ・ マレーバク雌「ロコ」が愛媛県立とべ動物園から来園（6月11日）
- ・ ヤブイヌ雌「スマイラー」がイギリスのトワイクロス動物園から来園（6月26日）
- ・ キリンが繁殖、ズーラシアでは初（7月1日）
- ・ オオアリクイ雄「オレオ」が名古屋市東山動植物園から来園（7月8日）
- ・ 開園20周年記念「ズーラシア夜市」開催（8月毎週土日、8月12日）
- ・ スマトラトラが繁殖（8月19日）
- ・ アカアシドゥ克蘭ゲールが繁殖（9月21日）
- ・ リカオン雌4頭が富士サファリパークへ出園（10月7日）
- ・ ツシマヤマネコ雄1頭が福岡市動物園から、雌1頭が九十九島動植物園から来園（11月7日）
- ・ スマトラトラ雌「カリ」がわんぱくこうちアニマルランドへ出園（11月19日）
- ・ 「イヌフェス」初開催（1月2日～2月3日）
- ・ コウノトリ雌「カズラ」が兵庫県立コウノトリの郷公園へ出園（12月10日）
- ・ エランドが繁殖（12月13日、1月26日）
- ・ ゴールデンターキンが繁殖（12月21日）
- ・ スマトラトラ雌「ラウト」がアドベンチャーワールドから来園（1月15日）
- ・ チーター雄「ジルコ」が広島市安佐動物公園へ出園（1月20日）
- ・ チーター雄「カンパ」が東武動物公園から来園（2月27日）

<野毛山動物園>

- ・ クロツラヘラサギが2羽繁殖（4月14日、5月27日）
- ・ アカエリマキキツネザルが3頭繁殖（4月15日）
- ・ ホウシャガメが6頭繁殖（4月17日～7月14日）
- ・ ホウシャガメ雌1頭が到津の森公園より来園（5月30日）
- ・ フサオマキザルが2頭繁殖（6月15日、10月13日）
- ・ みなとみらい東急スクエア夏休みイベント「動物ものしりクイズラリー」開催（8月17～25日）
- ・ オグロワラビーが繁殖（8月27日）
- ・ カゲー「ミドリリン」と「ムラリン」が神奈川県共同募金 PR 大使に就任（10月）
- ・ ニホンアナグマ雄1頭、雌1頭が井の頭自然文化園へ出園（11月1日）
- ・ シロトキ雌1羽が多摩動物公園から来園（11月1日）
- ・ 西区役所、中央図書館との連携巡回パネル展「キリンがいなくなる？」実施（11月～12月）
- ・ 県立秦野・西丹沢ビジターセンターとの共催により「センサーカメラに映った丹沢山系に生息する生き物たち」展を開催（1月11日～2月24日）
- ・ 当園で5頭目となるヘサキリクガメが繁殖（2月3日）
- ・ ニホンアナグマ雄1頭が長野市茶臼山動物園へ出園（3月12日）
- ・ グレビーシマウマ雌1頭がいしかわ動物園より来園（3月23日）

<金沢動物園>

- ・ アラビアオリックスが繁殖（4月27日）
- ・ オオツノヒツジが繁殖（5月11日）
- ・ ヘイケボタルの発光展示を実施（6月22日～7月10日）
- ・ スーチョワンバーラルが繁殖（6月29日）
- ・ コアラ雄「ユウキ」死亡（8月21日）
- ・ アニマルアートコラボ展 10周年記念として、彫刻のライブ制作（9月7日～10月14日）および写真展示会「動物の目」（10月5日～11月10日）実施
- ・ 干支（カピバラ）の年賀状用記念撮影スポット設置（11月14日～1月10日）
- ・ カピバラ雄「キズナ」がよこはま動物園から来園（12月16日）
- ・ Zoo to Wildセミナー「カピバラ～驚きの利用法とは?!～」を実施（1月12日）
- ・ ももいろクローバーZ佐々木彩夏とのコラボレーション企画を実施（12月12日～1月13日）
- ・ マーラ雄2頭「マッチ」「カカオ」がいしかわ動物園から来園（3月23日）

<繁殖センター>

- ・ カンムリシロムク雄1羽雌1羽が富山市ファミリーパークから来園（11月13日）
- ・ ミゾゴイ雄1羽が行徳野鳥観察舎から来園（1月27日）
- ・ スパールバルライチョウ雄1羽が長野市茶臼山動物園へ出園（2月4日）
- ・ スパールバルライチョウ雄1羽が大町山岳博物館へ出園（3月16日）
- ・ ミゾゴイ雄1羽が沖縄こどもの国へ出園（3月24日）

6 令和元年度横浜市立動物園決算概要

正味財産増減計算書内訳表

平成31年4月1日から令和2年3月31日まで

(単位 円)

科 目	公益目的事業会計					取寄事業等会計 経営事業	法人会計	内部取引等 消去	合 計
	緑化推進事業	公園事業	動物園事業	共通	小計				
I 一般正味財産増減の部									
1. 経常増減の部									
(1) 経常収益									
基本財産運用益	0	0	0	70,500	70,500	0	0	0	70,500
基本財産受取利息	0	0	0	70,500	70,500	0	0	0	70,500
特定資産運用益	29,331,974	0	1,112,925	0	30,444,899	59,532	0	0	30,504,431
特定資産受取利息	29,331,974	0	1,112,925	0	30,444,899	59,532	0	0	30,504,431
事業収益	0	1,192,693,471	2,892,607,871	0	4,085,301,342	1,459,234,697	0	0	5,544,536,039
事業収益	0	1,192,693,471	2,892,607,871	0	4,085,301,342	1,459,234,697	0	0	5,544,536,039
受取補助金等	0	0	0	0	0	86,576	0	0	86,576
受取補助金等振替額	0	0	0	0	0	86,576	0	0	86,576
受取負担金	0	0	0	0	0	50,433	0	0	50,433
受取負担金振替額	0	0	0	0	0	50,433	0	0	50,433
受取寄付金	0	495,876	706,182	0	1,202,058	0	0	0	1,202,058
受取寄付金	0	495,876	706,182	0	1,202,058	0	0	0	1,202,058
受取寄付金振替額	0	0	0	0	0	0	0	0	0
雑収益	1,562,802	1,404,486	682,658	0	3,649,946	5,755,960	722,560	0	10,128,466
受取利息	2	0	0	0	2	78	0	0	80
雑収益	1,562,800	1,404,486	682,658	0	3,649,944	5,755,882	722,560	0	10,128,386
経常収益計	30,894,776	1,194,593,833	2,895,109,636	70,500	4,120,668,745	1,465,187,198	722,560	0	5,586,578,503
(2) 経常費用									
事業費	98,587,455	1,331,576,203	2,921,291,372	0	4,351,455,030	1,239,813,222			5,591,268,252
役員報酬	273,132	874,022	846,709		1,993,863	546,265			2,540,128
役員賞与	45,000	144,000	139,500		328,500	90,000			418,500
給料手当	25,853,861	243,291,710	853,124,662		1,122,270,233	133,430,222			1,255,700,455
賞与引当金繰入額	2,059,661	22,713,207	76,611,562		101,384,430	7,179,468			108,563,898
貸金	4,259,568	174,695,233	48,433,636		227,388,437	56,557,926			283,946,363
派遣者貸金	0	0	6,530,486		6,530,486	12,132,952			18,663,438
退職給付費用	726,815	5,990,443	36,849,990		43,567,248	4,712,488			48,279,736
法定福利費	5,069,413	56,397,724	151,316,818		212,783,955	25,885,234			238,669,189
福利厚生費	321,495	6,052,979	5,636,348		12,010,822	1,060,131			13,070,953
教育研修費	200,835	2,143,273	1,741,512		4,085,620	513,799			4,599,419
会議費	0	0	83,613		83,613	0			83,613
旅費交通費	507,292	2,625,103	6,147,881		9,280,276	1,082,462			10,362,738
通信運搬費	1,350,765	6,601,230	6,382,898		14,334,893	2,830,350			17,165,243
減価償却費	181,420	2,181,004	19,835,166		22,197,590	42,566,939			64,764,529
公共施設負担金償却費	0	0	0		0	99,196,348			99,196,348
消耗什器備品費	0	1,863,680	917,932		2,781,612	779,382			3,560,994
指定管理対象財産購入費	0	8,767,184	9,159,444		17,926,628	0			17,926,628
消耗品費	14,748,355	37,941,602	202,641,163		255,331,120	6,669,118			262,000,238
修繕費	181,440	40,408,495	61,515,735		102,105,670	9,151,458			111,257,128
印刷製本費	342,235	5,451,895	14,981,307		20,775,437	5,355,440			26,130,877
燃料費	58,227	1,994,520	1,897,233		3,949,980	1,301,956			5,251,936
光熱水料費	300,957	120,478,818	258,950,904		379,730,679	19,120,085			398,850,764
賃借料	3,119,660	21,473,206	32,137,743		56,730,609	56,903,561			113,634,170
管理許可使用料	0	0	0		0	211,880,879			211,880,879
保険料	25,913	2,681,884	1,200,426		3,908,223	1,249,136			5,157,359
諸謝金	786,450	8,213,511	5,270,126		14,270,087	472,456			14,742,543
交際費	0	160,399	111,588		271,987	0			271,987
渉外費	0	368,878	310,354		679,232	17,548			696,780
諸会費	0	131,000	3,195,006		3,326,006	212,500			3,538,506
租税公課	314,088	37,638,482	117,172,323		155,124,893	50,111,946			205,236,839
支払負担金	27,969,945	2,853,000	1,587,563		32,410,508	257,280			32,667,788
支払助成金	7,613,800	98,000	5,000		7,716,800	0			7,716,800
支払寄付金	0	0	609,730		609,730	0			609,730
委託費	2,011,370	515,971,453	972,186,280		1,490,169,103	313,778,980			1,803,948,083
手数料	197,103	679,620	5,098,666		5,975,389	889,286			6,864,675
広告費	66,003	593,753	18,628,016		19,287,772	135,515			19,423,287
仕入代金	0	0	0		0	173,012,927			173,012,927
雑費	2,652	96,895	34,052		133,599	729,185			862,784
管理費							33,166,328		33,166,328
役員報酬							9,787,464		9,787,464
役員賞与							1,641,500		1,641,500
給料手当							7,649,186		7,649,186
賞与引当金繰入額							823,462		823,462
貸金							207,715		207,715
退職給付費用							568,348		568,348
法定福利費							1,660,615		1,660,615
福利厚生費							216,962		216,962
教育研修費							157,047		157,047
旅費交通費							75,261		75,261
通信運搬費							465,177		465,177
減価償却費							121,823		121,823
消耗品費							1,128,237		1,128,237
印刷製本費							180,893		180,893
燃料費							1,954		1,954
光熱水料費							202,092		202,092
賃借料							1,791,051		1,791,051
保険料							1,463		1,463
諸謝金							3,202,521		3,202,521
交際費							104,218		104,218
渉外費							403,706		403,706
諸会費							418,880		418,880
租税公課							198,822		198,822
支払負担金							230,000		230,000

科 目	公益目的事業会計					収益事業等会計 経営事業	法人会計	内部取引等 消去	合 計
	緑化推進事業	公園事業	動物園事業	共通	小計				
支払助成金							684,000		684,000
委託費							1,068,754		1,068,754
手数料							129,075		129,075
広告費							44,321		44,321
雑費							1,781		1,781
経常費用計	98,587,455	1,331,576,203	2,921,291,372	0	4,351,455,030	1,239,813,222	33,166,328	0	5,624,434,580
評価損益等調整前当期経常増減額	△67,692,679	△136,982,370	△26,181,736	70,500	△230,786,285	225,373,976	△32,443,768	0	△37,856,077
基本財産評価損益等	0	0	0	△60,758	△60,758	0	0	0	△60,758
特定資産評価損益等	△3,340,157	0	0	0	△3,340,157	0	△1,162,000	0	△4,502,157
評価損益等計	△3,340,157	0	0	△60,758	△3,400,915	0	△1,162,000	0	△4,562,915
当期経常増減額	△71,032,836	△136,982,370	△26,181,736	9,742	△234,187,200	225,373,976	△33,605,768	0	△42,418,992
2. 経常外増減の部									
(1) 経常外収益									
固定資産売却益	0	26,089	0	0	26,089	0	0	0	26,089
経常外収益計	0	26,089	0	0	26,089	0	0	0	26,089
(2) 経常外費用									
固定資産除却損	0	2	7	0	9	175,503	31,927	0	207,439
経常外費用計	0	2	7	0	9	175,503	31,927	0	207,439
当期経常外増減額	0	26,087	△7	0	26,080	△175,503	△31,927	0	△181,350
他会計振替前当期一般正味財産増減額	△71,032,836	△136,956,283	△26,181,743	9,742	△234,161,120	225,198,473	△33,637,695	0	△42,600,342
他会計振替額	0	0	0	212,829,556	212,829,556	△243,432,834	30,603,278	0	0
うち収益の繰入				212,829,556	212,829,556	△212,829,556	0	0	0
うち資産の移転				0	0	△30,603,278	30,603,278	0	0
税引前当期一般正味財産増減額	△71,032,836	△136,956,283	△26,181,743	212,839,298	△21,331,564	△18,234,361	△3,034,417	0	△42,600,342
法人税、住民税及び事業税	0	0	0	0	0	1,849,500	0	0	1,849,500
過年度法人税等調整額	0	0	0	0	0	△4,600	0	0	△4,600
当期一般正味財産増減額	△71,032,836	△136,956,283	△26,181,743	212,839,298	△21,331,564	△20,079,261	△3,034,417	0	△44,445,242
一般正味財産期首残高					324,811,327	2,720,581,311	5,566,741	0	3,050,959,379
一般正味財産期末残高					303,479,763	2,700,502,050	2,532,324	0	3,006,514,137
II 指定正味財産増減の部									
受取横浜市補助金	0	0	0	0	0	0	0	0	0
受取寄付金	11,970,239	0	0	0	11,970,239	0	0	0	11,970,239
基本財産評価益	0	0	0	0	0	0	0	0	0
特定資産評価益	0	0	0	0	0	0	0	0	0
基本財産評価損	0	0	0	30,742	30,742	0	0	0	30,742
特定資産評価損	33,390,318	0	0	0	33,390,318	0	0	0	33,390,318
一般正味財産への振替額	0	0	△706,182	0	△706,182	△137,009	0	0	△843,191
当期指定正味財産増減額	△21,420,079	0	△706,182	△30,742	△22,157,003	△137,009	0	0	△22,294,012
指定正味財産期首残高					2,631,642,738	338,750	0	0	2,631,981,488
指定正味財産期末残高					2,609,485,735	201,741	0	0	2,609,687,476
III 正味財産期末残高					2,912,965,498	2,700,703,791	2,532,324	0	5,616,201,613

7 入園者数

元号	よこはま動物園				野毛山動物園				万騎が原ちびっこ動物園				金沢動物園			
	開園日数	入園者数		無料	開園日数	入園者数		団体	開園日数	入園者数		利用団体※	開園日数	入園者数		
		総数	有料			大人	小人			総数	大人			小人	総数	有料
平成24年度	324	889,489	547,737	341,752	323	992,464	656,353	288,887	47,224	323	164,733	13,803	323	279,980	160,991	118,989
平成25年度	319	920,787	548,784	372,003	319	968,855	591,460	323,392	54,003	319	174,078	13,858	318	284,843	151,001	133,842
平成26年度	323	941,781	640,965	300,816	322	1,012,000	525,167	436,531	50,302	322	185,864	12,442	322	285,459	170,613	114,846
平成27年度	324	1,216,132	782,003	434,129	323	1,095,448	598,451	448,766	48,231	323	138,266	13,000	323	287,099	168,321	118,778
平成28年度	321	1,086,486	672,030	414,456	322	844,401	503,679	288,613	52,109	322	121,509	10,742	322	305,858	170,687	135,171
平成29年度	325	1,149,654	679,883	469,771	322	721,131	460,541	209,241	51,349	322	126,563	11,398	322	321,990	170,428	151,562
平成30年度	321	1,077,317	630,355	446,952	322	638,518	396,107	191,310	51,101	322	121,219	8,195	322	299,098	160,544	138,554
令和元年度※	290	982,820	562,175	420,645	291	548,927	350,282	151,674	46,805	291	106,528	6,832	288	246,982	134,518	112,464
4月	30	118,750	71,411	47,339	27	76,990	52,027	22,427	2,536	27	16,540	574	27	30,484	17,776	12,708
5月	27	162,524	92,041	70,483	31	90,252	53,906	23,122	13,224	31	25,526	1,616	31	45,534	26,830	18,704
6月	26	54,829	31,983	22,846	26	34,372	22,767	8,791	2,814	26	6,073	492	26	12,641	6,832	5,809
7月	26	38,312	20,452	17,860	26	25,314	17,195	7,143	976	26	3,064	66	26	9,858	4,910	4,948
8月	27	122,364	70,155	52,209	27	43,359	29,670	13,011	678	27	2,870	-	27	23,794	13,148	10,646
9月	27	90,762	51,682	39,080	25	48,114	29,072	13,939	4,937	25	7,744	593	22	18,779	9,526	9,253
10月	27	87,978	53,757	34,221	29	50,227	27,012	11,701	11,514	29	7,519	1,637	29	22,635	12,450	10,185
11月	26	111,010	65,302	45,708	26	62,730	37,767	16,621	8,342	26	13,346	1,604	26	28,431	15,048	13,383
12月	24	45,168	23,621	21,547	24	31,847	22,089	9,124	634	24	5,251	-	24	11,892	6,066	5,826
1月	26	74,178	40,745	33,433	26	46,836	31,793	14,485	558	26	7,114	-	26	19,717	10,159	9,558
2月	24	76,945	41,026	35,919	24	38,886	26,984	11,310	592	24	11,481	250	24	23,217	11,773	11,444
3月	-	-	-	-	-	-	-	-	-	-	-	-	-	-	-	-

※令和2年2月29日から3月31日まで新型コロナウイルス感染症拡大防止のため臨時休園

※※平成24年度からは利用者数を記載

8 令和元年度臨時開園等実績概要

令和元年度に行った臨時開園、開園時間の延長等の実績です。

(1) 臨時開園実績

	実施日	入園者数(名)	備考(臨時開園の理由等)
よこはま動物園	4月2日	3,765	春の里山ガーデンフェスタ
	4月9日	1,024	
	4月16日	1,019	
	4月23日	1,093	
	9月17日	1,228	秋の里山ガーデンフェスタ
	9月24日	1,144	
	10月1日	1,029	
	10月8日	1,503	
	10月15日	1,438	
	よこはま動物園計	8日	13,243
野毛山動物園 (万騎が原ちびっこ動物園)	4月1日	1,866 (181)	春休み
	5月7日	723 (73)	春の行楽シーズン (5月毎日開園)
	5月13日	649 (295)	
	5月20日	593 (70)	
	5月27日	629 (228)	
	10月7日	835 (143)	秋の行楽シーズン (10月毎日開園)
	10月15日	1,230 (79)	
	10月21日	1,763 (334)	
	10月28日	1,422 (189)	
	野毛山動物園計	9日	9,710 (1,592)
金沢動物園	4月1日	606	春休み
	5月7日	1,370	春の行楽シーズン (5月毎日開園)
	5月13日	401	
	5月20日	95	
	5月27日	265	
	10月7日	529	秋の行楽シーズン (10月毎日開園)
	10月15日	483	
	10月21日	446	
	10月28日	421	
	金沢動物園計	9日	4,616

(2) 開園時間延長実績

	実施日	延長時間帯	備考(時間延長の理由等)
よこはま動物園	4月28日	9:00~9:30、 16:30~17:00	ゴールデンウィーク
	4月29日~5月5日	8:30~9:30、 16:30~17:30	ゴールデンウィーク
	5月6日	9:00~9:30、 16:30~17:00	ゴールデンウィーク
	8月3、4、10、11、12、 17、18、24、25、31日	16:30~20:30	ナイトズーラシア
野毛山動物園	5月3~5月5日	9:00~9:30、 16:30~17:00	ゴールデンウィーク
	8月3、4、10、11、12、 17、18、24、25、31日	16:30~20:30	ナイトのげやま
金沢動物園	5月3~5月5日	9:00~9:30、 16:30~17:00	ゴールデンウィーク
	8月3、4、10、11、12、 17、18、24、25、31日	16:30~20:30	ナイト金沢ZOO

(3) その他

	実施日	人 数	備 考
よこはま動物園	9月7日 17:00～20:30	4,103名	ドリームナイト・アット・ザ・ズー
野毛山動物園	9月7日 17:00～19:00	166名	ドリームナイト・アット・ザ・ズー
金沢動物園	9月7日 17:30～19:30	319名	ドリームナイト・アット・ザ・ズー

9 飼育動物 Rearing Animals

(1) 飼育動物数 Number of Rearing Animals

令和2年3月31日現在

綱	園名	分類			点数 Specimens
		目 Orders	科 Families	種 Species	
哺乳綱 MAMMALIA	よこはま Yokohama	10	26	53	482
	野毛山 Nogeyama	7	18	20	630
	万騎が原 Makigahara	1	2	2	142
	小計	7	17	20	772
	金沢 Kanazawa	6	13	22	156
	繁殖センター Preservation and Research Center	1	1	2	5
	計 Total	10	33	76	1,415
鳥綱 AVES	よこはま Yokohama	15	20	43	263
	野毛山 Nogeyama	11	13	34	164
	万騎が原 Makigahara	1	1	1	39
	小計	11	13	32	203
	金沢 Kanazawa	8	9	11	22
	繁殖センター Preservation and Research Center	5	6	9	183
	計 Total	20	28	78	671
爬虫綱 REPTILIA	よこはま Yokohama	2	2	3	5
	野毛山 Nogeyama	3	16	34	150
	万騎が原 Makigahara	0	0	0	0
	小計	3	16	36	150
	金沢 Kanazawa	1	3	5	15
	繁殖センター Preservation and Research Center	0	0	0	0
	計 Total	3	18	36	170
両生綱 AMPHIBIA	よこはま Yokohama	0	0	0	0
	野毛山 Nogeyama	0	0	0	0
	万騎が原 Makigahara	0	0	0	0
	小計	0	0	0	0
	金沢 Kanazawa	2	5	6	41
	繁殖センター Preservation and Research Center	1	1	4	184
	計 Total	2	5	9	225
魚綱 PISCES	よこはま Yokohama	1	1	1	4
	野毛山 Nogeyama	2	3	5	1,102
	万騎が原 Makigahara	0	0	0	0
	小計	2	4	5	1,102
	金沢 Kanazawa	3	4	4	1,332
	繁殖センター Preservation and Research Center	0	0	0	0
	計 Total	4	6	7	2,438
計 Total	よこはま Yokohama	28	49	100	754
	野毛山 Nogeyama	23	50	93	2,046
	万騎が原 Makigahara	2	3	3	181
	小計	23	50	93	2,227
	金沢 Kanazawa	20	34	48	1,566
	繁殖センター Preservation and Research Center	7	8	15	372
	計 Total	39	90	206	4,919

※計は重複を除いた市内全体の数

よこはま動物園 飼育動物一覧

(2) 飼育動物一覧表 ANIMAL INVENTORY

ア よこはま動物園 Yokohama Zoological Gardens

(ア) 哺乳綱 MAMMALIA

和名 Japanese Name 学名 Scientific Name 英名 English Name	保護状況 Conservation status	前年度 Status 03/31/19			繁殖 Births Hatches			入園 Other Acquisition			死亡 Deaths			出園 Other Disposition			現飼育数 Status 03/31/20		
		♂	♀	?	♂	♀	?	♂	♀	?	♂	♀	?	♂	♀	?	♂	♀	?
双前歯目 DIPROTODONTIA		16	17	0	1	1	0	0	0	0	2	1	0	0	0	0	15	17	0
カンガルー科 MACROPODIDAE		16	17	0	1	1	0	0	0	0	2	1	0	0	0	0	15	17	0
セズジキノボリカンガルー <i>Dendrolagus goodfellowi</i> Goodfellow's Tree-kangaroo	EN ○	1	1	0	0	0	0	0	0	0	0	0	0	0	0	0	1	1	0
アカカンガルー <i>Macropus rufus</i> Red Kangaroo	LC	15	16	0	1	1	0	0	0	0	2	1	0	0	0	0	14	16	0
長鼻目 PROBOSCIDEA		1	1	0	0	0	0	0	0	0	0	0	0	0	0	0	1	1	0
ゾウ科 ELEPHANTIDAE		1	1	0	0	0	0	0	0	0	0	0	0	0	0	0	1	1	0
インドゾウ <i>Elephas maximus indicus</i> Indian Elephant	EN I ●	1	1	0	0	0	0	0	0	0	0	0	0	0	0	0	1	1	0
有毛目 PILOSA		0	0	0	0	0	0	1	0	0	0	0	0	0	0	0	1	0	0
オオアリクイ科 MYRMECOPHAGIDAE		0	0	0	0	0	0	1	0	0	0	0	0	0	0	0	1	0	0
オオアリクイ <i>Myrmecophaga tridactyla</i> Giant anteater	VU II ○ ●	0	0	0	0	0	0	1	0	0	0	0	0	0	0	0	1	0	0
霊長目 PRIMATES		35	54	0	5	1	0	0	2	0	1	2	0	1	2	0	38	53	0
クモザル科 ATELIDAE		2	1	0	0	0	0	0	0	0	0	0	0	0	0	0	2	1	0
ハイイロウーリーモンキー <i>Lagothrix cana</i> Gray Woolly Monkey	EN II	1	1	0	0	0	0	0	0	0	0	0	0	0	0	0	1	1	0
ウーリーモンキー(種間雑種) <i>Lagothrix Hybrid</i> Woolly Monkey		1	0	0	0	0	0	0	0	0	0	0	0	0	0	0	1	0	0
オナガザル科 CERCOPITHECIDAE		26	41	0	4	1	0	0	2	0	0	2	0	1	2	0	29	40	0
ニホンザル <i>Macaca fuscata</i> Japanese Macaque	LC II	7	19	0	3	0	0	0	0	0	0	1	0	0	0	0	10	18	0
シシオザル <i>Macaca silenus</i> Lion-tailed Macaque	EN I ○ ●	2	3	0	0	0	0	0	2	0	0	0	0	0	0	0	2	5	0
チベットモンキー <i>Macaca thibetana</i> Milne-edwards' Macaque	NT II	1	1	0	0	0	0	0	0	0	0	0	0	0	0	0	1	1	0
アビシニアコロブス <i>Colobus guereza</i> Mantled Guereza	LC II	4	4	0	0	0	0	0	0	0	0	1	0	1	0	0	3	3	0
テングザル <i>Nasalis larvatus</i> Proboscis Monkey	EN I	2	3	0	0	0	0	0	0	0	0	0	0	0	0	0	2	3	0

よこはま動物園 飼育動物一覧

和名 Japanese Name 学名 Scientific Name 英名 English Name	保護状況 Conservation status	前年度 Status 03/31/19			繁殖 Births Hatches			入園 Other Acquisition			死亡 Deaths			出園 Other Disposition			現飼育数 Status 03/31/20		
		♂	♀	?	♂	♀	?	♂	♀	?	♂	♀	?	♂	♀	?	♂	♀	?
アカアシドゥクラングール <i>Pygathrix nemaeus</i> Red-shanked Douc langur	EN I	5	5	0	1	0	0	0	0	0	0	0	0	0	0	6	5	0	
フランソワルトン <i>Trachypithecus francoisi</i> François' Langur	EN II ●	5	6	0	0	1	0	0	0	0	0	0	0	0	0	5	5	0	
テナガザル科		3	2	0	1	0	0	0	0	0	1	0	0	0	0	3	2	0	
HYLOBATIDAE ボウシテナガザル <i>Hylobates pileatus</i> Pileated Gibbon	EN I ●	3	2	0	1	0	0	0	0	0	1	0	0	0	0	3	2	0	
ヒト科 HOMINIDAE チンパンジー <i>Pan troglodytes verus</i> Western Chimpanzee	CR I ●	4	10	0	0	0	0	0	0	0	0	0	0	0	0	4	10	0	
ボルネオオランウータン <i>Pongo pygmaeus pygmaeus</i> Bornean Orangutan	CR I ○ ●	2	8	0	0	0	0	0	0	0	0	0	0	0	0	2	8	0	
齧歯目 RODENTIA		15	149	0	5	95	0	20	20	0	8	70	0	1	0	21	184	0	
ネズミ科 MURIDAE		5	101	0	5	95	0	10	10	0	4	62	0	0	0	6	134	0	
ハツカネズミ(家畜) <i>Mus mattheyi var. domesticus</i> Laboratory Mouse		5	101	0	5	95	0	0	0	0	4	62	0	0	0	6	134	0	
ヤマアラシ科 HYSTRICIDAE アフリカタテガミヤマアラシ <i>Hystrix cristata</i> Crested Porcupine	LC ●	1	1	0	0	0	0	0	0	0	0	0	0	0	0	1	1	0	
テンジクネズミ科 CAVIIDAE テンジクネズミ(家畜) <i>Cavia porcellus</i> Domestic Guinea Pig		9	47	0	0	0	0	10	10	0	4	8	0	1	0	14	49	0	
カピバラ <i>Hydrochoerus hydrochaeris</i> Capybara	LC ●	8	47	0	0	0	0	10	10	0	4	8	0	0	0	14	49	0	
ウサギ目 LAGOMORPHA		2	6	0	0	0	0	0	0	0	0	0	0	0	0	2	6	0	
ウサギ科 LEPORIDAE		2	6	0	0	0	0	0	0	0	0	0	0	0	0	2	6	0	
トウホクノウサギ <i>Lepus brachyurus angustidens</i> Japanese Hare	LC	2	6	0	0	0	0	0	0	0	0	0	0	0	0	2	6	0	

よこはま動物園 飼育動物一覧

和名 Japanese Name 学名 Scientific Name 英名 English Name	保護状況 Conservation status	前年度 Status 03/31/19			繁殖 Births Hatches			入園 Other Acquisition			死亡 Deaths			出園 Other Disposition			現飼育数 Status 03/31/20		
		♂	♀	?	♂	♀	?	♂	♀	?	♂	♀	?	♂	♀	?	♂	♀	?
食肉目		43	50	0	1	1	0	4	4	0	4	4	0	1	5	0	43	46	0
CARNIVORA																			
ネコ科		11	14	0	0	1	0	2	2	0	2	1	0	1	1	0	10	15	0
FELIDAE																			
オセロット <i>Leopardus pardalis</i> Ocelot	LC I	0	1	0	0	0	0	0	0	0	0	0	0	0	0	0	0	1	0
ツシマヤマネコ* <i>Prionailurus bengalensis euptilurus</i> Tsushima Leopard Cat	LC II 天 ●	2	1	0	0	0	0	1	1	0	1	1	0	0	0	0	2	1	0
ウンピョウ <i>Neofelis nebulosa</i> Clouded Leopard	VU I ○ ★ ^Y	2	4	0	0	0	0	0	0	0	1	0	0	0	0	0	1	4	0
チーター <i>Acinonyx jubatus</i> Cheetah	VU I ○ ●	2	2	0	0	0	0	1	0	0	0	0	0	1	0	0	2	2	0
<ライオン> <i>Panthera leo</i> Lion		3	4	0	0	0	0	0	0	0	0	0	0	0	0	0	3	4	0
・インドライオン <i>Panthera leo persica</i> Asian Lion	EN I ○	1	2	0	0	0	0	0	0	0	0	0	0	0	0	0	1	2	0
・ライオン <i>Panthera leo</i> Lion	VU II	2	2	0	0	0	0	0	0	0	0	0	0	0	0	0	2	2	0
アムールヒョウ <i>Panthera pardus orientalis</i> Amur Leopard	CR I ○ ●	1	0	0	0	0	0	0	0	0	0	0	0	0	0	0	1	0	0
スマトラトラ <i>Panthera tigris sumatrae</i> Sumatran Tiger	CR I ○ ●	1	2	0	0	1	0	0	1	0	0	0	0	0	1	0	1	3	0
マンゴース科		9	11	0	0	0	0	0	0	0	0	0	0	0	0	0	9	11	0
HERPESTIDAE																			
ミーアキャット <i>Suricata suricatta</i> Meerkat	LC	9	11	0	0	0	0	0	0	0	0	0	0	0	0	0	9	11	0
イヌ科		14	11	0	0	0	0	2	2	0	1	1	0	0	4	0	15	8	0
CANIDAE																			
ドール <i>Cuon alpinus</i> Dhole	EN II	1	2	0	0	0	0	0	0	0	0	0	0	0	0	0	1	2	0
ホンダタヌキ <i>Nyctereutes procyonoides viverrinus</i> Raccoon Dog	LC	1	0	0	0	0	0	1	1	0	0	0	0	0	0	0	2	1	0
ヤブイヌ <i>Speothos venaticus</i> Bush Dog	NT I ○ ★ ^Y	3	2	0	0	0	0	1	1	0	1	1	0	0	0	0	3	2	0
ホンドギツネ <i>Vulpes vulpes japonica</i> Red Fox	LC	1	0	0	0	0	0	0	0	0	0	0	0	0	0	0	1	0	0
リカオン <i>Lycaon pictus</i> African Wild Dog	EN ○	8	7	0	0	0	0	0	0	0	0	0	0	0	4	0	8	3	0

*「環境省希少動物保護増殖事業」対象種

よこはま動物園 飼育動物一覧

和名 Japanese Name 学名 Scientific Name 英名 English Name	保護状況 Conservation status	前年度 Status 03/31/19			繁殖 Births Hatches			入園 Other Acquisition			死亡 Deaths			出園 Other Disposition			現飼育数 Status 03/31/20		
		♂	♀	?	♂	♀	?	♂	♀	?	♂	♀	?	♂	♀	?	♂	♀	?
クマ科 URSIDAE		4	5	0	0	0	0	0	0	0	0	1	0	0	0	0	4	4	0
メガネグマ <i>Tremarctos ornatus</i> Spectacled Bear	VU I ○	3	2	0	0	0	0	0	0	0	0	0	0	0	0	0	3	2	0
ホッキョクグマ <i>Ursus maritimus</i> Polar Bear	VU II ○ ●	1	1	0	0	0	0	0	0	0	0	0	0	0	0	0	1	1	0
ニホンツキノワグマ <i>Ursus thibetanus japonicus</i> Japanese Black Bear	VU I	0	2	0	0	0	0	0	0	0	0	1	0	0	0	0	0	1	0
アシカ科 OTARIIDAE		1	2	0	0	0	0	0	0	0	0	0	0	0	0	0	1	2	0
ミナミアフリカオットセイ <i>Arctocephalus pusillus</i> South African Fur Seal	LC II	1	2	0	0	0	0	0	0	0	0	0	0	0	0	0	1	2	0
イタチ科 MUSTELIDAE		3	4	0	0	0	0	0	0	0	0	0	0	0	0	0	3	4	0
ユーラシアカワウソ <i>Lutra lutra</i> Eurasian Otter	NT I ★ ^Y	1	3	0	0	0	0	0	0	0	0	0	0	0	0	0	1	3	0
ニホンアナグマ <i>Meles anakuma</i> Japanese Badger	LC	2	1	0	0	0	0	0	0	0	0	0	0	0	0	0	2	1	0
レッサーパンダ科 AILURIDAE		1	3	0	1	0	0	0	0	0	1	1	0	0	0	0	1	2	0
シセンレッサーパンダ <i>Ailurus fulgens styani</i> Red Panda	EN I ○ ●	1	3	0	1	0	0	0	0	0	1	1	0	0	0	0	1	2	0
奇蹄目 PERISSODACTYLA		8	6	0	0	0	0	0	1	0	0	0	0	0	0	0	8	7	0
ウマ科 EQUIDAE		6	5	0	0	0	0	0	0	0	0	0	0	0	0	0	6	5	0
<ウマ> <i>Equus caballus domesticus</i> Domestic horse		3	1	0	0	0	0	0	0	0	0	0	0	0	0	0	3	1	0
・ホニー <i>Equus caballus</i> Pony		2	1	0	0	0	0	0	0	0	0	0	0	0	0	0	2	1	0
・キソウマ <i>Equus caballus</i> Kiso Domestic Horse		1	0	0	0	0	0	0	0	0	0	0	0	0	0	0	1	0	0
モウコノロバ <i>Equus hemionus hemionus</i> Dzigtai	EN I	1	0	0	0	0	0	0	0	0	0	0	0	0	0	0	1	0	0
グラントシマウマ <i>Equus burchellii boehmi</i> Grant's Zebra	NT	2	4	0	0	0	0	0	0	0	0	0	0	0	0	0	2	4	0
サイ科 RHINOCEROTIDAE		1	1	0	0	0	0	0	0	0	0	0	0	0	0	0	1	1	0
ヒガシクロサイ <i>Diceros bicornis michaeli</i> Eastern Black Rhinoceros	CR I ○ ●	1	1	0	0	0	0	0	0	0	0	0	0	0	0	0	1	1	0

よこはま動物園 飼育動物一覧

和名 Japanese Name 学名 Scientific Name 英名 English Name	保護状況 Conservation status	前年度 Status 03/31/19			繁殖 Births Hatches			入園 Other Acquisition			死亡 Deaths			出園 Other Disposition			現飼育数 Status 03/31/20		
		♂	♀	?	♂	♀	?	♂	♀	?	♂	♀	?	♂	♀	?	♂	♀	?
バク科 TAPIRIDAE マレーバク <i>Tapirus indicus</i> Malayan Tapir	EN I ○ ★ ^Y	1	0	0	0	0	0	0	1	0	0	0	0	0	0	1	1	0	
岩狸目 HYRACOIDEA ハイラックス科 PROCAVIDAE ケープハイラックス <i>Procavia capensis</i> Cape Hyrax	LC	5	6	0	0	0	0	0	0	0	0	0	0	0	0	5	6	0	
鯨偶蹄目 CETARTIODACTYLA イノシシ科 SUIDAE アカカワイノシシ <i>Potamochoerus porcus</i> Red River Hog ラクダ科 CAMELIDAE ヒトコブラクダ(家畜) <i>Camelus dromedarius</i> One-humped Camel キリン科 GIRAFFIDAE オカピ <i>Okapia johnstoni</i> Okapi キリン <i>Giraffa camelopardalis</i> Giraffe ウシ科 BOVIDAE エランド <i>Taurotragus oryx</i> Common Eland ゴールデンターキン <i>Budorcas taxicolor bedfordi</i> Golden Takin <ヤギ> <i>Capra hircus</i> Goat ・ピグミーゴート <i>Capra hircus</i> Congo Dwarf Goat	LC EN ○ VU ● LC VU II	10	15	0	2	2	0	0	0	0	0	1	0	0	0	12	16	0	
イノシシ科 SUIDAE アカカワイノシシ <i>Potamochoerus porcus</i> Red River Hog	LC	3	1	0	0	0	0	0	0	0	0	0	0	0	0	3	1	0	
ラクダ科 CAMELIDAE ヒトコブラクダ(家畜) <i>Camelus dromedarius</i> One-humped Camel		0	2	0	0	0	0	0	0	0	0	0	0	0	0	0	2	0	
キリン科 GIRAFFIDAE オカピ <i>Okapia johnstoni</i> Okapi	EN ○	2	5	0	0	1	0	0	0	0	0	1	0	0	0	2	5	0	
キリン <i>Giraffa camelopardalis</i> Giraffe	VU ●	1	3	0	0	0	0	0	0	0	0	1	0	0	0	1	2	0	
ウシ科 BOVIDAE エランド <i>Taurotragus oryx</i> Common Eland	LC	1	2	0	2	1	0	0	0	0	0	0	0	0	0	7	8	0	
ゴールデンターキン <i>Budorcas taxicolor bedfordi</i> Golden Takin	VU II	3	2	0	1	0	0	0	0	0	0	0	0	0	0	4	2	0	
<ヤギ> <i>Capra hircus</i> Goat		1	3	0	0	0	0	0	0	0	0	0	0	0	0	1	3	0	
・ピグミーゴート <i>Capra hircus</i> Congo Dwarf Goat		1	3	0	0	0	0	0	0	0	0	0	0	0	0	1	3	0	

よこはま動物園 飼育動物一覧

(イ) 鳥綱 AVES

和名 Japanese Name 学名 Scientific Name 英名 English Name	保護状況 Conservation status	前年度 Status 03/31/19			繁殖 Births Hatches			入園 Other Acquisition			死亡 Deaths			出園 Other Disposition			現飼育数 Status 03/31/20		
		♂	♀	?	♂	♀	?	♂	♀	?	♂	♀	?	♂	♀	?	♂	♀	?
ヒクイドリ目		3	3	0	0	0	0	0	0	0	0	0	0	0	0	0	3	3	0
CASUARIIFORMES																			
エミュー科		3	3	0	0	0	0	0	0	0	0	0	0	0	0	0	3	3	0
DROMAIIDAE																			
エミュー <i>Dromaius novaehollandiae</i> Emu	LC	3	3	0	0	0	0	0	0	0	0	0	0	0	0	0	3	3	0
キジ目		22	26	0	3	2	0	1	1	0	3	3	0	2	2	0	21	24	0
GALLIFORMES																			
ホロホロチョウ科		4	0	0	0	0	0	0	0	0	0	0	0	0	0	0	4	0	0
NUMIDIDAE																			
フサホロホロチョウ <i>Acryllium vulturinum</i> Vulturine Guineafowl	LC	4	0	0	0	0	0	0	0	0	0	0	0	0	0	0	4	0	0
キジ科		18	26	0	3	2	0	1	1	0	3	3	0	2	2	0	17	24	0
PHASIANIDAE																			
ヨーロッパオオライチョウ <i>Tetrao urogallus</i> Western Capercaillie	LC	0	1	0	0	0	0	0	0	0	0	0	0	0	0	0	0	1	0
ベニジュケイ <i>Tragopan temminckii</i> Temminck's Tragopan	LC	3	4	0	1	1	0	0	0	0	1	1	0	0	0	0	3	4	0
ニジキジ <i>Lophophorus impejanus</i> Himalayan Monal	LC I ●	1	2	0	0	0	0	0	0	0	0	1	0	0	0	0	1	1	0
ベトナムキジ(コサンケイ) <i>Lophura hatinhensis</i> Vietnamese Pheasant	EN ○ ●	6	5	0	0	0	0	0	0	0	0	0	0	0	0	0	6	5	0
シロミキジ <i>Crossoptilon crossoptilon</i> White eared Pheasant	NT I	0	2	0	0	0	0	0	0	0	0	0	0	0	0	0	0	2	0
ギンケイ <i>Chrysolophus amherstiae</i> Lady Amherst's Pheasant	LC	5	6	0	1	0	0	0	0	0	1	0	0	1	1	0	4	5	0
カンムリセイラン <i>Rheinardia ocellata ocellata</i> Crested Argus	EN I	3	6	0	1	1	0	1	1	0	1	1	0	1	1	0	3	6	0
カモ目		8	6	0	0	0	0	0	0	0	0	1	0	1	1	0	7	4	0
ANSERIFORMES																			
カモ科		8	6	0	0	0	0	0	0	0	0	1	0	1	1	0	7	4	0
ANATIDAE																			
アカツクシガモ <i>Tadorna ferruginea</i> Ruddy Shelduck	LC	2	0	0	0	0	0	0	0	0	0	0	0	0	0	0	2	0	0
オシドリ <i>Aix galericulata</i> Mandarin Duck	LC	5	5	0	0	0	0	0	0	0	0	1	0	0	0	0	5	4	0
オオハクチョウ <i>Cygnus cygnus</i> Whooper Swan		1	0	0	0	0	0	0	0	0	0	0	0	1	0	0	0	0	0
カナダガン <i>Branta canadensis</i> Canada Goose	LC	0	1	0	0	0	0	0	0	0	0	0	0	0	1	0	0	0	0

よこはま動物園 飼育動物一覧

和名 Japanese Name 学名 Scientific Name 英名 English Name	保護状況 Conservation status	前年度 Status 03/31/19			繁殖 Births Hatches			入園 Other Acquisition			死亡 Deaths			出園 Other Disposition			現飼育数 Status 03/31/20		
		♂	♀	?	♂	♀	?	♂	♀	?	♂	♀	?	♂	♀	?	♂	♀	?
ペンギン目 SPHENISCIFORMES		25	30	0	0	3	0	0	0	0	0	1	0	0	0	0	25	32	0
ペンギン科		25	30	0	0	3	0	0	0	0	0	1	0	0	0	0	25	32	0
SPHENISCIDAE フンボルトペンギン <i>Spheniscus humboldti</i> Humboldt Penguin	VU I ●	25	30	0	0	3	0	0	0	0	0	1	0	0	0	0	25	32	0
コウノトリ目 CICONIIFORMES		2	2	0	0	1	0	0	0	0	0	0	0	0	1	0	2	2	0
コウノトリ科		2	2	0	0	1	0	0	0	0	0	0	0	0	1	0	2	2	0
CICONIIDAE コウノトリ <i>Ciconia boyciana</i> Oriental Stork	EN I 特 ○ ●	2	2	0	0	1	0	0	0	0	0	0	0	0	1	0	2	2	0
タカ目 ACCIPITRIFORMES		2	2	1	0	0	0	1	0	0	0	0	0	0	0	0	3	2	1
タカ科		2	2	1	0	0	0	1	0	0	0	0	0	0	0	0	3	2	1
ACCIPITRIDAE ダルマワシ <i>Terathopius ecaudatus</i> Bateleur	NT II	0	0	1	0	0	0	0	0	0	0	0	0	0	0	0	0	0	1
オオワシ <i>Haliaeetus pelagicus</i> Steller's Sea Eagle	VU II 天 ●	1	1	0	0	0	0	0	0	0	0	0	0	0	0	0	1	1	0
モモアカノスリ <i>Parabuteo unicinctus</i> Harris's Hawk	LC II	1	1	0	0	0	0	0	0	0	0	0	0	0	0	0	1	1	0
シロオオタカ <i>Accipiter gentilis albidus</i> Northern Goshawk	LC II	0	0	0	0	0	0	1	0	0	0	0	0	0	0	0	1	0	0
ツル目 GRUIFORMES		1	1	0	0	0	0	0	1	0	0	1	0	0	0	0	1	1	0
ツル科		1	1	0	0	0	0	0	1	0	0	1	0	0	0	0	1	1	0
GRUIDAE マナヅル <i>Grus vipio</i> White-naped Crane	VU I ○ ●	1	0	0	0	0	0	0	0	0	0	0	0	0	0	0	1	0	0
クロヅル <i>Grus grus</i> Common Crane	LC II	0	1	0	0	0	0	0	0	0	0	1	0	0	0	0	0	0	0
タンチョウ <i>Grus japonensis</i> Red-crowned Crane	EN I 天 ○ ●	0	0	0	0	0	0	0	1	0	0	0	0	0	0	0	0	1	0
チドリ目 CHARADRIIFORMES		17	9	0	0	0	0	0	0	0	1	0	0	0	0	0	16	9	0
カモメ科		17	9	0	0	0	0	0	0	0	1	0	0	0	0	0	16	9	0
LARIDAE ウミネコ <i>Larus crassirostris</i> Black-tailed Gull	LC	12	5	0	0	0	0	0	0	0	0	0	0	0	0	0	12	5	0
キアシセグロカモメ <i>Larus cachinnans</i> Caspian Gull	LC	5	4	0	0	0	0	0	0	0	1	0	0	0	0	0	4	4	0

よこはま動物園 飼育動物一覧

和名 Japanese Name 学名 Scientific Name 英名 English Name	保護状況 Conservation status	前年度 Status 03/31/19			繁殖 Births Hatches			入園 Other Acquisition			死亡 Deaths			出園 Other Disposition			現飼育数 Status 03/31/20		
		♂	♀	?	♂	♀	?	♂	♀	?	♂	♀	?	♂	♀	?	♂	♀	?
ハト目		7	7	0	3	0	5	1	0	0	3	0	5	0	1	0	8	6	0
COLUMBIFORMES																			
ハト科		7	7	0	3	0	5	1	0	0	3	0	5	0	1	0	8	6	0
COLUMBIDAE																			
オウギバト <i>Goura victoria beccarii</i> Victoria Crowned Pigeon	NT II ○ ●	7	6	0	3	0	5	0	0	0	3	0	5	0	0	0	7	6	0
オオミカドバト <i>Ducula goliath</i> Goliath Imperial Pigeon	NT	0	1	0	0	0	0	1	0	0	0	0	0	0	1	0	1	0	0
オウム目		0	1	3	0	0	0	0	0	0	0	0	0	0	0	0	0	1	3
PSITTACIFORMES																			
インコ科		0	1	3	0	0	0	0	0	0	0	0	0	0	0	0	0	1	3
PSITTACIDAE																			
ヨウム <i>Psittacus erithacus</i> Grey Parrot	EN I	0	0	1	0	0	0	0	0	0	0	0	0	0	0	0	0	0	1
ズアカハネナガインコ <i>Poicephalus gulielmi</i> Red-fronted Parrot	LC II	0	0	1	0	0	0	0	0	0	0	0	0	0	0	0	0	0	1
ベニコングウインコ <i>Ara chloropterus</i> Red-and green Macaw	LC II	0	0	1	0	0	0	0	0	0	0	0	0	0	0	0	0	0	1
ルリコングウインコ <i>Ara ararauna</i> Blue-and-yellow Macaw	LC II	0	1	0	0	0	0	0	0	0	0	0	0	0	0	0	0	1	0
エボシドリ目		0	1	4	0	0	0	0	0	0	0	0	1	0	0	0	0	1	3
MUSOPHAGIFORMES																			
エボシドリ科		0	1	4	0	0	0	0	0	0	0	0	1	0	0	0	0	1	3
MUSOPHAGIDAE																			
リビングストーンエボシドリ <i>Tauraco livingstonii</i> Livingstone's Turaco	LC	0	0	4	0	0	0	0	0	0	0	0	1	0	0	0	0	0	3
ニシムラサキエボシドリ <i>Musophaga violacea</i> Violet Turaco	LC	0	1	0	0	0	0	0	0	0	0	0	0	0	0	0	0	1	0
フクロウ目		0	3	3	0	0	0	0	0	0	0	0	0	0	0	0	0	3	3
STRIGIFORMES																			
メンフクロウ科		0	0	1	0	0	0	0	0	0	0	0	0	0	0	0	0	0	1
TYTONIDAE																			
メンフクロウ <i>Tyto alba</i> Western Barn Owl	LC II	0	0	1	0	0	0	0	0	0	0	0	0	0	0	0	0	0	1
フクロウ科		0	3	2	0	0	0	0	0	0	0	0	0	0	0	0	0	3	2
STRIGIDAE																			
シロフクロウ <i>Nyctea scandiaca</i> Snowy Owl	VU II	0	1	0	0	0	0	0	0	0	0	0	0	0	0	0	0	1	0
フクロウ <i>Strix uralensis</i> ural owl	LC II	0	1	1	0	0	0	0	0	0	0	0	0	0	0	0	0	1	1
アビシニアンワシミズク <i>Bubo cinerascens</i> Greyish Eagle-Owl	LC II	0	0	1	0	0	0	0	0	0	0	0	0	0	0	0	0	0	1

よこはま動物園 飼育動物一覧

和名 Japanese Name 学名 Scientific Name 英名 English Name	保護状況 Conservation status	前年度 Status 03/31/19			繁殖 Births Hatches			入園 Other Acquisition			死亡 Deaths			出園 Other Disposition			現飼育数 Status 03/31/20		
		♂	♀	?	♂	♀	?	♂	♀	?	♂	♀	?	♂	♀	?	♂	♀	?
		♂	♀	?	♂	♀	?	♂	♀	?	♂	♀	?	♂	♀	?	♂	♀	?
マゼランワシミミズク <i>Bubo magellanicus</i> Lesser Horned Owl	LC II	0	1	0	0	0	0	0	0	0	0	0	0	0	0	0	0	1	0
ブッポウソウ目 CORACIIFORMES		3	1	36	0	0	7	0	0	0	0	0	2	0	0	0	3	1	41
ブッポウソウ科 CORACIIDAE		3	1	0	0	0	0	0	0	0	0	0	0	0	0	0	3	1	0
ライラックニシブッポウソウ <i>Coracias caudatus</i> Lilac-breasted Roller	LC	3	1	0	0	0	0	0	0	0	0	0	0	0	0	0	3	1	0
ハチクイ科 MEROPIDAE		0	0	36	0	0	7	0	0	0	0	0	2	0	0	0	0	0	41
ベニハチクイ <i>Merops nubicus</i> Northern Carmine Bee-eater	LC	0	0	36	0	0	7	0	0	0	0	0	2	0	0	0	0	0	41
サイチョウ目 BUCEROTIFORMES		1	2	0	0	0	0	0	0	0	0	0	0	0	0	0	1	2	0
ジサイチョウ科 BUCORVIDAE		1	2	0	0	0	0	0	0	0	0	0	0	0	0	0	1	2	0
ミナミジサイチョウ <i>Bucorvus leadbeateri</i> Southern Ground Hornbill	VU	1	2	0	0	0	0	0	0	0	0	0	0	0	0	0	1	2	0
スズメ目 PASSERIFORMES		18	13	5	0	0	1	2	1	0	4	1	2	2	0	0	14	13	4
ムクドリ科 STURNIDAE		4	2	0	0	0	0	1	1	0	0	0	0	2	0	0	3	3	0
カンムリシロムク <i>Leucopsar rothschildi</i> Bali Myna	CR I ★ ^P	2	0	0	0	0	0	1	1	0	0	0	0	2	0	0	1	1	0
セイキムクドリ <i>Lamprotornis chalybaeus</i> Greater Blue-eared Starling	LC	2	0	0	0	0	0	0	0	0	0	0	0	0	0	0	2	0	0
コセイキムクドリ <i>Lamprotornis chloropterus</i> Lesser Blue-eared Starling	LC	0	2	0	0	0	0	0	0	0	0	0	0	0	0	0	0	2	0
ハタオリドリ科 PLOCEIDAE		8	8	5	0	0	1	0	0	0	1	0	2	0	0	0	7	8	4
ズグロウロコハタオリ <i>Ploceus cucullatus</i> Village Weaver	LC	8	8	5	0	0	1	0	0	0	1	0	2	0	0	0	7	8	4
カエデチョウ科 ESTRILDIDAE		6	3	0	0	0	0	1	0	0	3	1	0	0	0	0	4	2	0
コウギョクチョウ <i>Lagonosticta senegala</i> Red-billed Firefinch	LC	6	1	0	0	0	0	0	0	0	3	1	0	0	0	0	3	0	0
セイキチョウ <i>Uraeginthus bengalus</i> Red-cheeked Cordon-bleu	LC	0	2	0	0	0	0	1	0	0	0	0	0	0	0	0	1	2	0

よこはま動物園 飼育動物一覧

(ウ) 爬虫綱 LEPTILIA

和名 Japanese Name 学名 <i>Scientific Name</i> 英名 English Name	保護状況 Conservation status	前年度 Status 03/31/18			繁殖 Births Hatches			入園 Other Acquisition			死亡 Deaths			出園 Other Disposition			現飼育数 Status 03/31/19		
		♂	♀	?	♂	♀	?	♂	♀	?	♂	♀	?	♂	♀	?	♂	♀	?
		カメ目 TESTUDINES リクガメ科 TESTUDINIDAE インドホシガメ <i>Geochelone elegans</i> Indian star tortoise ベルセオレガメ <i>Kinixys belliana</i> Bell's hingeback tortoise	VU II II	3	0	0	0	0	0	0	0	0	0	0	0	0	0	0	0
有鱗目 SQUAMATA へび亜目 OPHIDIA ボア科 BOIDAE ボールニシキヘビ <i>Python regius</i> Ball python	 LC II	1	1	0	0	0	0	0	0	0	0	0	0	0	0	0	0	0	0

(エ) 魚綱 PISCES

和名 Japanese Name 学名 <i>Scientific Name</i> 英名 English Name	保護状況 Conservation status	前年度 Status 03/31/18			繁殖 Births Hatches			入園 Other Acquisition			死亡 Deaths			出園 Other Disposition			現飼育数 Status 03/31/19		
		♂	♀	?	♂	♀	?	♂	♀	?	♂	♀	?	♂	♀	?	♂	♀	?
		ナマズ目 SILURIFORMES サカサナマズ科 MOCHOKIDAE サカサナマズ <i>Synodontis nigriventris</i> Upside-down catfish	 LC	0	0	5	0	0	0	0	0	0	0	0	0	0	0	0	0

※ 保護状況記号の説明 Explanation of conservation status

IUCN (国際自然保護連合) レッドリスト2019年版

CR : 絶滅危惧IA類(近絶滅種) Critically endangered

EN : 絶滅危惧IB類(絶滅危惧種) Endangered

VU : 絶滅危惧II類(危急種) Vulnerable

NT : 準絶滅危惧(近危急種) Near Threatened

LC : 軽度懸念(低危険種) Least Concern

CITES (ワシントン条約) の附属書に該当する種 Listed on appendix of CITES

I : 附属書 I Appendix I of CITES

II : 附属書 II Appendix II of CITES

特 : 特別天然記念物 Special natural monument of Japan

天 : 天然記念物 Natural monument of Japan

○ : 国際血統登録種 Species of international studbook

● : 国内血統登録種 Species of internal studbook

★^Y : よこはま動物園が国内血統登録を担当している種

★^P : 繁殖センターが国内血統登録を担当している種

野毛山動物園 飼育動物一覧

イ 野毛山動物園 Nogeyama Zoological Gardens

(ア) 哺乳綱 MAMMALIA

和名 Japanese Name 学名 Scientific Name 英名 English Name	保護状況 Conservation status	前年度 Status 03/31/19			繁殖 Births Hatches			入園 Other Acquisition			死亡 Deaths			出園 Other Disposition			現飼育数 Status 03/31/20		
		♂	♀	?	♂	♀	?	♂	♀	?	♂	♀	?	♂	♀	?	♂	♀	?
双前歯目 DIPROTODONTIA		2	2	0	0	1	0	0	0	0	0	1	0	0	0	0	2	2	0
カンガルー科 MACROPODIDAE		2	2	0	0	1	0	0	0	0	0	1	0	0	0	0	2	2	0
オグロワラビー <i>Wallabia bicolor</i> Swamp Wallaby	LC	2	2	0	0	1	0	0	0	0	0	1	0	0	0	0	2	2	0
有毛目 PILOSA		1	0	0	0	0	0	0	0	0	0	0	0	0	0	0	1	0	0
オオアリクイ科 MYRMECOPHAGIDAE		1	0	0	0	0	0	0	0	0	0	0	0	0	0	0	1	0	0
ミナミコアリクイ <i>Tamandua tetradactyla</i> Southern Tamandua	LC ●	1	0	0	0	0	0	0	0	0	0	0	0	0	0	0	1	0	0
霊長目 PRIMATES		25	13	2	5	1	2	0	0	0	1	1	1	0	0	0	29	13	3
キツネザル科 LEMURIDAE		9	6	0	5	1	0	0	0	0	0	1	0	0	0	0	14	6	0
アカエリマキキツネザル <i>Varecia rubra</i> Red Ruffed Lemur	CR I ○	9	6	0	5	1	0	0	0	0	0	1	0	0	0	0	14	6	0
オマキザル科 CEBIDAE		10	4	2	0	0	2	0	0	0	0	0	1	0	0	0	11	5	1
フサオマキザル <i>Cebus apella</i> Brown Capuchin	LC II	10	4	2	0	0	2	0	0	0	0	0	1	0	0	0	11	5	1
ヨザル科 AOTIDAE		1	0	0	0	0	0	0	0	0	0	0	0	0	0	0	1	0	0
ヨザル <i>Aotus trivirgatus</i> Three-striped Night Monkey	LC II	1	0	0	0	0	0	0	0	0	0	0	0	0	0	0	1	0	0
オナガザル科 CERCOPITHECIDAE		3	1	0	0	0	0	0	0	0	1	0	0	0	0	0	2	1	0
アビシニアコロブス <i>Colobus guereza</i> Mantled Guereza	LC II	3	1	0	0	0	0	0	0	0	1	0	0	0	0	0	2	1	0
ヒト科 HOMINIDAE		2	2	0	0	0	0	0	0	0	0	0	0	0	0	0	2	2	0
チンパンジー <i>Pan troglodytes verus</i> Western Chimpanzee	CR I ●	2	2	0	0	0	0	0	0	0	0	0	0	0	0	0	2	2	0
齧歯目 RODENTIA		127	1011	0	261	205	0	0	70	0	287	593	0	10	80	0	91	613	0
ネズミ科 MURIDAE		73	715	0	210	159	0	0	55	0	243	526	0	0	55	0	40	348	0
ハツカネズミ(家畜) <i>Mus musculus var. domesticus</i> Laboratory mouse		73	713	0	210	159	0	0	55	0	243	524	0	0	55	0	40	348	0
・ハツカネズミ <i>Mus musculus var. domesticus</i> Laboratory mouse		72	570	0	210	159	0	0	0	0	242	385	0	0	55	0	40	289	0
・ハツカネズミ(万) <i>Mus musculus var. domesticus</i> Laboratory mouse		1	143	0	0	0	0	0	55	0	1	139	0	0	0	0	0	59	0
ダイコクネズミ(ラット)(家畜) <i>Rattus norvegicus var. domesticus</i> Laboratory rat		0	2	0	0	0	0	0	0	0	0	2	0	0	0	0	0	0	0

野毛山動物園 飼育動物一覧

和名 Japanese Name 学名 Scientific Name 英名 English Name	保護状況 Conservation status	前年度 tatus 03/31/19			繁殖 Births Hatches			入園 Other Acquisition			死亡 Deaths			出園 Other Disposition			現飼育数 Status 03/31/20		
		♂	♀	?	♂	♀	?	♂	♀	?	♂	♀	?	♂	♀	?	♂	♀	?
テンジクネズミ科 CAVIIDAE		54	296	0	51	46	0	0	15	0	44	67	0	10	25	0	51	265	0
テンジクネズミ(家畜) <i>Cavia porcellus var. domesticus</i> Domestic guinea pig		54	296	0	51	46	0	0	15	0	44	67	0	10	25	0	51	265	0
・テンジクネズミ <i>Cavia porcellus var. domesticus</i> Domestic guinea pig		51	217	0	51	46	0	0	0	0	42	55	0	10	25	0	50	183	0
・テンジクネズミ(万) <i>Cavia porcellus var. domesticus</i> Domestic guinea pig		3	79	0	0	0	0	0	15	0	2	12	0	0	0	0	1	82	0
食肉目 CARNIVORA		9	10	0	0	0	0	0	0	0	1	1	0	2	1	0	6	8	0
ネコ科 FELIDAE		1	1	0	0	0	0	0	0	0	0	0	0	0	0	0	1	1	0
インドライオン <i>Panthera leo persica</i> Asian Lion	EN I ○	1	0	0	0	0	0	0	0	0	0	0	0	0	0	0	1	0	0
スマトラトラ <i>Panthera tigris sumatrae</i> Sumatran Tiger	CR I ○ ●	0	1	0	0	0	0	0	0	0	0	0	0	0	0	0	0	1	0
ジャコウネコ科 VIVERRIDAE		1	2	0	0	0	0	0	0	0	1	1	0	0	0	0	0	1	0
ハクビシン <i>Paguma larvata</i> Masked Palm Civet	LC	1	2	0	0	0	0	0	0	0	1	1	0	0	0	0	0	1	0
イヌ科 CANIDAE		1	2	0	0	0	0	0	0	0	0	0	0	0	0	0	1	2	0
ホンダタヌキ <i>Nyctereutes procyonoides viverrinus</i> Raccoon dog	LC	1	2	0	0	0	0	0	0	0	0	0	0	0	0	0	1	2	0
クマ科 URSIDAE		1	1	0	0	0	0	0	0	0	0	0	0	0	0	0	1	1	0
ニホンツキノワグマ <i>Ursus thibetanus japonicus</i> Japanese Black Bear	VU I	1	1	0	0	0	0	0	0	0	0	0	0	0	0	0	1	1	0
イタチ科 MUSTELIDAE		4	3	0	0	0	0	0	0	0	0	0	0	2	1	0	2	2	0
ホンダテン <i>Martes melampus</i> Japanese Marten	LC	1	1	0	0	0	0	0	0	0	0	0	0	0	0	0	1	1	0
ニホンアナグマ <i>Meles anakuma</i> Japanese Badger	LC	3	2	0	0	0	0	0	0	0	0	0	0	2	1	0	1	1	0
レッサーパンダ科 AILURIDAE		1	1	0	0	0	0	0	0	0	0	0	0	0	0	0	1	1	0
シセンレッサーパンダ <i>Ailurus fulgens styani</i> Red Panda	EN I ○ ●	1	1	0	0	0	0	0	0	0	0	0	0	0	0	0	1	1	0
奇蹄目 PERISSODACTYLA		0	0	0	0	0	0	0	1	0	0	0	0	0	0	0	0	1	0
ウマ科 EQUIDAE		0	0	0	0	0	0	0	1	0	0	0	0	0	0	0	0	1	0
グレビーシマウマ <i>Equus grevyi</i> Grevy's Zebra	EN I ○ ●	0	0	0	0	0	0	0	1	0	0	0	0	0	0	0	0	1	0
鯨偶蹄目 CETARTIODACTYLA		1	3	0	0	0	0	0	0	0	0	1	0	0	0	0	1	2	0
シカ科 CERVIDAE		0	2	0	0	0	0	0	0	0	0	1	0	0	0	0	0	1	0
ホンシュウジカ <i>Cervus nippon nippon</i> Sika Deer	LC	0	2	0	0	0	0	0	0	0	0	1	0	0	0	0	0	1	0
キリン科 GIRAFFIDAE		1	1	0	0	0	0	0	0	0	0	0	0	0	0	0	1	1	0
キリン <i>Giraffa camelopardalis</i> Giraffe	VU ●	1	1	0	0	0	0	0	0	0	0	0	0	0	0	0	1	1	0

野毛山動物園 飼育動物一覧

(イ) 鳥 綱 AVES

和名 Japanese Name 学名 Scientific Name 英名 English Name	保護状況 Conservation status	前年度 Status 03/31/19			繁殖 Births Hatches			入園 Other Acquisition			死亡 Deaths			出園 Other Disposition			現飼育数 Status 03/31/20		
		♂	♀	?	♂	♀	?	♂	♀	?	♂	♀	?	♂	♀	?	♂	♀	?
		ダチョウ目 STRUTHIONIFORMES ダチョウ科 STRUTHIONIDAE ダチョウ(家禽) <i>Struthio camelus var. domesticus</i> Domestic Ostrich		0	1	0	0	0	0	0	0	0	0	0	0	0	0	0	0
キジ目 GALLIFORMES キジ科 PHASIANIDAE ニワトリ(家禽) <i>Gallus gallus var. domesticus</i> Domestic fowl		53	66	1	6	2	9	1	1	0	13	11	7	1	1	0	47	57	2
・トウテンコウ(赤笹) <i>Gallus gallus var. domesticus</i> Long crower<Totenko>	天	1	0	0	0	0	0	0	0	0	1	0	0	0	0	0	0	0	0
・トウテンコウ(赤笹)(万) <i>Gallus gallus var. domesticus</i> Long crower<Totenko>	天	4	5	0	0	0	0	0	0	0	1	0	0	0	0	0	3	5	0
・カツラチャボ <i>Gallus gallus var. domesticus</i>	天	3	1	1	0	0	0	0	0	0	1	0	0	0	0	0	3	1	0
・カツラチャボ(万) <i>Gallus gallus var. domesticus</i>		1	1	0	0	0	0	0	0	0	0	1	0	0	0	0	1	0	0
・ミノヒキチャボ(白藤)(万) <i>Gallus gallus var. domesticus</i> Long saddle bantam	天	2	1	0	0	0	0	0	0	0	0	0	0	0	0	0	2	1	0
・トウキョウシャモ(万) <i>Gallus gallus var. domesticus</i> Japanese game bantam		1	0	0	0	0	0	0	0	0	0	0	0	0	0	0	1	0	0
・ゴイシチャボ(碁石) <i>Gallus gallus var. domesticus</i>	天	7	6	0	0	0	2	0	0	0	1	1	0	0	0	0	6	5	2
・ゴイシチャボ(碁石)(万) <i>Gallus gallus var. domesticus</i>	天	6	7	0	0	0	0	0	0	0	1	1	0	0	0	0	5	6	0
・ショウジョウチャボ <i>Gallus gallus var. domesticus</i>	天	2	1	0	0	0	0	0	0	0	1	0	0	0	0	0	1	1	0
・ヒナイドリ(赤笹) <i>Gallus gallus var. domesticus</i> Hinaidori	天	3	13	0	0	0	0	0	0	0	1	1	0	0	0	0	2	12	0
・ヒナイドリ(赤笹)(万) <i>Gallus gallus var. domesticus</i> Hinaidori	天	6	5	0	0	0	0	0	0	0	2	2	0	0	0	0	4	3	0
・ウコッケイ 東京ウコッケイ 黒ウコッケイ <i>Gallus gallus var. domesticus</i> Silky Fowl	天	5	10	0	0	0	0	0	0	0	1	2	0	0	0	0	4	8	0
・ウコッケイ(白色)(万) <i>Gallus gallus var. domesticus</i> Silky Fowl	天	4	4	0	0	0	0	0	0	0	1	0	0	0	0	0	3	4	0
・クロカシワ(万) <i>Gallus gallus var. domesticus</i>	天	0	2	0	0	0	0	0	0	0	0	1	0	0	0	0	0	1	0
・サクラゴイシチャボ(万) <i>Gallus gallus var. domesticus</i>	天	0	1	0	0	0	0	0	0	0	0	1	0	0	0	0	0	0	0
・ウズラオ <i>Gallus gallus var. domesticus</i> Rumpless bantam		1	0	0	0	0	0	0	0	0	0	0	0	0	0	0	1	0	0

野毛山動物園 飼育動物一覧

和名 Japanese Name 学名 Scientific Name 英名 English Name	保護状況 Conservation status	前年度 Status 03/31/19			繁殖 Births Hatches			入園 Other Acquisition			死亡 Deaths			出園 Other Disposition			現飼育数 Status 03/31/20		
		♂	♀	?	♂	♀	?	♂	♀	?	♂	♀	?	♂	♀	?	♂	♀	?
ヤマドリ <i>Syrnaticus soemmerringii</i> Copper pheasant	NT	1	1	0	0	0	0	0	0	0	1	0	0	0	0	0	0	1	0
・コシジロヤマドリ <i>Syrnaticus soemmerringii ijimae</i> Ijima's copper pheasant		1	1	0	0	0	0	0	0	0	1	0	0	0	0	0	0	1	0
ニホンキジ <i>Phasianus versicolor</i> Green Pheasant	LC	2	3	0	5	1	5	0	0	0	1	1	5	0	0	0	6	3	0
カンムリセイラン <i>Rheinardia ocellata ocellata</i> Crested Argus	EN I	1	1	0	0	0	0	1	1	0	0	0	0	1	1	0	1	1	0
インドクジャク <i>Pavo cristatus</i> Indian Peafowl	LC	3	4	0	1	1	2	0	0	0	0	0	2	0	0	0	4	5	0
カモ目 ANSERIFORMES		8	12	2	0	0	0	3	3	0	4	3	0	2	2	0	5	10	2
カモ科 ANATIDAE		8	12	2	0	0	0	3	3	0	4	3	0	2	2	0	5	10	2
ツクシガモ <i>Tadorna tadorna</i> Common Shelduck	LC	1	2	0	0	0	0	1	0	0	1	1	0	0	0	0	1	1	0
アカツクシガモ <i>Tadorna ferruginea</i> Ruddy Shelduck	LC	3	4	0	0	0	0	0	0	0	0	1	0	2	2	0	1	1	0
オシドリ <i>Aix galericulata</i> Mandarin Duck	LC	2	2	0	0	0	0	0	0	0	1	0	0	0	0	0	1	2	0
マガモ <i>Anas platyrhynchos platyrhynchos</i> Mallard	LC	1	0	0	0	0	0	1	1	0	1	0	0	0	0	0	1	1	0
カルガモ <i>Anas zonorhyncha</i> Eastern Spot-billed Duck	LC	0	0	2	0	0	0	0	0	0	0	0	0	0	0	0	0	0	2
オナガガモ <i>Anas acuta</i> Pintail	LC	0	1	0	0	0	0	0	0	0	0	0	0	0	0	0	0	1	0
コガモ <i>Anas crecca crecca</i> Eurasian Teal	LC	0	2	0	0	0	0	0	0	0	0	1	0	0	0	0	0	1	0
キンクロハジロ <i>Aythya fuligula</i> Tufted Duck	LC	1	1	0	0	0	0	0	1	0	1	0	0	0	0	0	0	2	0
オオハクチョウ <i>Cygnus cygnus</i> Whooper Swan	LC	0	0	0	0	0	0	1	0	0	0	0	0	0	0	0	1	0	0
カナダガン <i>Branta canadensis</i> Canada Goose	LC	0	0	0	0	0	0	0	1	0	0	0	0	0	0	0	0	1	0
ペンギン目 SPHENISCIFORMES		5	4	0	0	0	0	0	0	0	0	0	0	0	0	0	5	4	0
ペンギン科 SPHENISCIDAE		5	4	0	0	0	0	0	0	0	0	0	0	0	0	0	5	4	0
フンボルトペンギン <i>Spheniscus humboldti</i> Humboldt Penguin	VU I ●	5	4	0	0	0	0	0	0	0	0	0	0	0	0	0	5	4	0

野毛山動物園 飼育動物一覧

和名 Japanese Name 学名 Scientific Name 英名 English Name	保護状況 Conservation status	前年度 Status 03/31/19			繁殖 Births Hatches			入園 Other Acquisition			死亡 Deaths			出園 Other Disposition			現飼育数 Status 03/31/20		
		♂	♀	?	♂	♀	?	♂	♀	?	♂	♀	?	♂	♀	?	♂	♀	?
フラミンゴ目 PHOENICOPTERIFORMES フラミンゴ科 PHOENICOPTERIDAE ベニイロフラミンゴ <i>Phoenicopterus ruber</i> American Flamingo チリーフラミンゴ <i>Phoenicopterus chilensis</i> Chilean Flamingo	LC II NT II	8	9	0	0	0	0	0	0	0	1	0	0	0	0	0	7	9	0
ペリカン目 PELECANIFORMES トキ科 THRESKIORNITHIDAE ホオアカトキ <i>Geronticus eremita</i> Northern Bald Ibis シロトキ <i>Eudocimus albus</i> American White Ibis ショウジョウトキ <i>Eudocimus ruber</i> Scarlet Ibis ブロンズトキ <i>Plegadis falcinellus</i> Glossy Ibis クロツラヘラサギ <i>Platalea minor</i> Black-faced Spoonbill サギ科 ARDEIDAE ミゾゴイ <i>Gorsachius goisagi</i> Japanese Night Heron ゴイサギ <i>Nycticorax nycticorax</i> Black-crowned Night Heron	EN I ● ★ ^P LC LC II LC EN ● EN ● LC	8	19	0	1	0	0	0	3	0	0	1	0	0	3	0	9	18	0
7	18	0	1	0	0	0	3	0	0	1	0	0	3	0	8	17	0		
0	3	0	0	0	0	0	2	0	0	0	0	0	3	0	0	2	0		
1	1	0	0	0	0	0	1	0	0	0	0	0	0	0	1	2	0		
1	4	0	0	0	0	0	0	0	0	1	0	0	0	0	1	3	0		
1	3	0	0	0	0	0	0	0	0	0	0	0	0	0	1	3	0		
4	7	0	1	0	0	0	0	0	0	0	0	0	0	0	5	7	0		
1	1	0	0	0	0	0	0	0	0	0	0	0	0	0	1	1	0		
1	0	0	0	0	0	0	0	0	0	0	0	0	0	0	1	0	0		
0	1	0	0	0	0	0	0	0	0	0	0	0	0	0	0	1	0		
タカ目 FALCONIFORMES コンドル科 CATHARTIDAE コンドル <i>Vultur gryphus</i> Andean Condor タカ科 ACCIPITRIDAE オオタカ <i>Accipiter gentilis</i> Northern Goshawk ノスリ <i>Buteo japonicus</i> Eastern Buzzard	NT I ● LC ● LC II	2	4	0	0	0	0	0	0	0	0	0	0	0	0	0	2	4	0
1	1	0	0	0	0	0	0	0	0	0	0	0	0	0	1	1	0		
1	1	0	0	0	0	0	0	0	0	0	0	0	0	0	1	1	0		
1	3	0	0	0	0	0	0	0	0	0	0	0	0	0	1	3	0		
1	1	0	0	0	0	0	0	0	0	0	0	0	0	0	1	1	0		
0	2	0	0	0	0	0	0	0	0	0	0	0	0	0	0	2	0		
ハヤブサ目 FALCONIFORMES ハヤブサ科 FALCONIDAE ハヤブサ <i>Falco peregrinus</i> Peregrine Falcon	LC I ●	1	1	0	0	0	0	0	0	0	0	0	0	0	0	0	1	1	0
1	1	0	0	0	0	0	0	0	0	0	0	0	0	0	1	1	0		
1	1	0	0	0	0	0	0	0	0	0	0	0	0	0	1	1	0		
ジャノメドリ目 EURYPYGIFORMES カグー科 RHYNOCHETIDAE カグー <i>Rhynchotos jubatus</i> Kagu	EN I	2	0	0	0	0	0	0	0	0	0	0	0	0	0	0	2	0	0
2	0	0	0	0	0	0	0	0	0	0	0	0	0	0	2	0	0		
2	0	0	0	0	0	0	0	0	0	0	0	0	0	0	2	0	0		

野毛山動物園 飼育動物一覧

和名 Japanese Name 学名 <i>Scientific Name</i> 英名 English Name	保護状況 Conservation status	前年度 Status 03/31/19			繁殖 Births Hatches			入園 Other Acquisition			死亡 Deaths			出園 Other Disposition			現飼育数 Status 03/31/20			
		♂	♀	?	♂	♀	?	♂	♀	?	♂	♀	?	♂	♀	?	♂	♀	?	
オウム目 PSITTACIFORMES インコ科 PSITTACIDAE ルリゴシボタンインコ <i>Agapornis fischeri</i> Fischer's Lovebird	NT II	4	12	0	0	0	0	0	0	0	0	3	0	0	0	0	0	4	9	0
フクロウ目 STRIGIFORMES フクロウ科 STRIGIDAE オオコノハズク <i>Otus bakkamoena</i> Indian Scops Owl フクロウ <i>Strix uralensis</i> Ural Owl	LC II LC II	2	2	0	0	0	0	0	0	0	0	0	0	0	0	0	0	2	2	0
		2	2	0	0	0	0	0	0	0	0	0	0	0	0	0	0	2	2	0
		0	1	0	0	0	0	0	0	0	0	0	0	0	0	0	0	0	1	0
		2	1	0	0	0	0	0	0	0	0	0	0	0	0	0	0	2	1	0

野毛山動物園 飼育動物一覧

(ウ) 爬虫綱 LEPTILIA

和名 Japanese Name 学名 Scientific Name 英名 English Name	保護状況 Conservation status		前年度 Status 03/31/19			繁殖 Births Hatches			入園 Other Acquisition			死亡 Deaths			出園 Other Disposition			現飼育数 Status 03/31/20			
			♂	♀	?	♂	♀	?	♂	♀	?	♂	♀	?	♂	♀	?	♂	♀	?	
			♂	♀	?	♂	♀	?	♂	♀	?	♂	♀	?	♂	♀	?	♂	♀	?	
カメ目			35	22	33	0	0	8	0	3	0	0	0	2	0	0	0	35	25	39	
TESTUDINES																					
リクガメ科			11	8	25	0	0	8	0	2	0	0	0	1	0	0	0	11	10	32	
TESTUDINIDAE																					
インドホシガメ <i>Geochelone elegans</i> Star tortoise	VU	I	1	0	7	0	0	0	0	0	0	0	0	0	0	0	0	1	0	7	
エミスムツアシガメ <i>Manouria emys</i> Asian brown tortoise	CR	II	2	2	0	0	0	0	0	0	0	0	0	0	0	0	0	2	2	0	
エジプトリクガメ <i>Testudo kleinmanni</i> Egyptian tortoise	CR	I	0	1	0	0	0	0	0	0	0	0	0	0	0	0	0	0	1	0	
ハウシヤガメ <i>Astrochelys radiata</i> Radiated tortoise	CR	I	●	4	2	6	0	0	7	0	2	0	0	0	1	0	0	0	4	4	12
へサキリクガメ <i>Astrochelys yniphora</i> Angonoka tortoise	CR	I	3	1	4	0	0	1	0	0	0	0	0	0	0	0	0	3	1	5	
クモノスガメ <i>Pyxis arachnoides</i> Spider tortoise	CR	I	1	2	8	0	0	0	0	0	0	0	0	0	0	0	0	1	2	8	
・キバラクモノスガメ <i>Pyxis arachnoides arachnoides</i> Spider tortoise			1	2	8	0	0	0	0	0	0	0	0	0	0	0	0	1	2	8	
カミツキガメ科			1	2	1	0	0	0	0	0	0	0	0	0	0	0	0	1	2	1	
CHELYDRIDAE																					
ワニガメ <i>Macrochelys temminckii</i> Alligator snapping turtle	VU		1	1	1	0	0	0	0	0	0	0	0	0	0	0	0	1	1	1	
カミツキガメ <i>Chelydra serpentina</i> Snapping turtle	LC		0	1	0	0	0	0	0	0	0	0	0	0	0	0	0	0	1	0	
ヌマガメ科			1	2	0	0	0	0	0	0	0	0	0	0	0	0	0	1	2	0	
EMYDIDAE																					
カロリナハコガメ <i>Terrapene carolina</i> Box turtle	VU	II	1	2	0	0	0	0	0	0	0	0	0	0	0	0	0	1	2	0	
・トウブハコガメ <i>Terrapene carolina carolina</i> Eastern box turtle			1	2	0	0	0	0	0	0	0	0	0	0	0	0	0	1	2	0	
イシガメ科			22	9	6	0	0	0	0	1	0	0	0	1	0	0	0	22	10	5	
GEOEMYDIDAE																					
リュウキュウヤマガメ <i>Geoemyda japonica</i> Okinawan black-breasted leaf turtle	EN	II 天	●	3	6	1	0	0	0	0	1	0	0	0	1	0	0	0	3	7	0
ミツウネヤマガメ <i>Melanochelys tricarinata</i> Three-keeled Land Tortoise	VU	I	1	0	0	0	0	0	0	0	0	0	0	0	0	0	0	1	0	0	
バタグールガメ <i>Batagur baska</i> River terrapin	CR	I	2	0	0	0	0	0	0	0	0	0	0	0	0	0	0	2	0	0	
ニホンイシガメ <i>Mauremys japonica</i> Japanese pond turtle	LR(nt)	II	2	1	0	0	0	0	0	0	0	0	0	0	0	0	0	2	1	0	
インドセタカガメ <i>Pangshura tecta</i> Indian roof turtle	LR(lc)	I	★ ^N	8	1	0	0	0	0	0	0	0	0	0	0	0	0	0	8	1	0
ハミルトンガメ <i>Geoclemys hamiltonii</i> Spotted pond turtle	EN	I	★ ^N	6	1	5	0	0	0	0	0	0	0	0	0	0	0	0	6	1	5

野毛山動物園 飼育動物一覧

和名 Japanese Name 学名 Scientific Name 英名 English Name	保護状況 Conservation status	前年度 Status 03/31/19			繁殖 Births Hatches			入園 Other Acquisition			死亡 Deaths			出園 Other Disposition			現飼育数 Status 03/31/20		
		♂	♀	?	♂	♀	?	♂	♀	?	♂	♀	?	♂	♀	?	♂	♀	?
スッポン科 TRIONYCHIDAE スッポン <i>Pelodiscus sinensis</i> Chinese softshelled turtle	VU	0	1	1	0	0	0	0	0	0	0	0	0	0	0	0	0	1	1
ワニ目 CROCODYLIA アリゲーター科 ALLIGATORIDAE ヨウスコウワニ <i>Alligator sinensis</i> Chinese alligator	CR I ○ ●	1	3	0	0	0	0	0	0	0	0	0	0	0	0	0	1	3	0
ガビアル科 GAVIALIDAE インドガビアル <i>Gavialis gangeticus</i> Gharial	CR I ●	0	1	0	0	0	0	0	0	0	0	0	0	0	0	0	0	1	0
クロコダイル科 CROCODYLIDAE ニシアフリカコガタワニ <i>Osteolaemus tetraspis</i> West african dwarf crocodile	VU I ●	0	1	0	0	0	0	0	0	0	0	0	0	0	0	0	0	1	0
有鱗目 SQUAMATA トカゲ亜目 LACERTILIA トカゲモドキ科 EUBLEPHARIDAE ヒョウモントカゲモドキ <i>Eublepharis macularius</i> Leopard gecko		17	22	11	0	1	0	0	0	1	2	1	2	0	0	0	15	22	10
ヤモリ科 GEKKONIDAE ニホンヤモリ <i>Gekko japonicus</i> Japanese gecko	LC	3	4	7	0	0	0	0	0	0	1	0	0	0	0	0	2	4	7
ケペディアナヒルヤモリ <i>Phelsuma cepediana</i> Bluetail day gecko	LC II	1	1	0	0	0	0	0	0	0	0	0	0	0	0	0	1	1	0
ニシキヒルヤモリ <i>Phelsuma ornata</i> Mauritius ornate day gecko	II	1	1	4	0	0	0	0	0	0	0	0	0	0	0	0	1	1	4
サビヒルヤモリ <i>Phelsuma borbonica</i> Reunion Island day gecko	II	0	0	1	0	0	0	0	0	0	0	0	0	0	0	0	0	0	1
イグアナ科 IGUANIDAE グリーンイグアナ <i>Iguana iguana</i> Green iguana	II	0	1	0	0	0	0	0	0	0	0	0	0	0	0	0	0	1	0
トカゲ科 SCINCIDAE オオアオジタトカゲ <i>Tiliqua gigas</i> New guinea blue-tongued skink		0	0	3	0	0	0	0	0	0	0	0	0	0	0	0	0	0	3
ヒガシニホントカゲ <i>Plestiodon finitimus</i> Japanese five-lined skink	LC	0	0	1	0	0	0	0	0	0	0	0	0	0	0	0	0	0	1
		0	0	2	0	0	0	0	0	0	0	0	0	0	0	0	0	0	2

野毛山動物園 飼育動物一覧

和名 Japanese Name 学名 Scientific Name 英名 English Name	保護状況 Conservation status	前年度 Status 03/31/19			繁殖 Births Hatches			入園 Other Acquisition			死亡 Deaths			出園 Other Disposition			現飼育数 Status 03/31/20		
		♂	♀	?	♂	♀	?	♂	♀	?	♂	♀	?	♂	♀	?	♂	♀	?
オオトカゲ科 VARANIDAE		1	1	0	0	0	0	0	0	0	1	0	0	0	0	0	0	1	0
アオホソオトカゲ <i>Varanus macraei</i> Cobalt Tree monitor	EN II	1	0	0	0	0	0	0	0	0	1	0	0	0	0	0	0	0	0
ミズオオトカゲ <i>Varanus salvator</i> Water monitor	LC II	0	1	0	0	0	0	0	0	0	0	0	0	0	0	0	0	1	0
ヘビ亜目 OPHIDIA		14	18	4	0	1	0	0	0	1	1	1	2	0	0	0	13	18	3
ニシキヘビ科 PYTHONIDAE		4	3	0	0	0	0	0	0	0	1	0	0	0	0	0	3	3	0
ボールニシキヘビ <i>Python regius</i> Ball python	LC II	3	3	0	0	0	0	0	0	0	0	0	0	0	0	0	3	3	0
アミメニシキヘビ <i>Broghammerus reticulatus</i> Reticulated python	II	1	0	0	0	0	0	0	0	0	1	0	0	0	0	0	0	0	0
ナミヘビ科 COLUBRIDAE		8	15	4	0	0	0	0	0	0	0	1	1	0	0	0	8	14	3
アオダイショウ <i>Elaphe climacophora</i> Japanese rat snake	LC	6	11	3	0	0	0	0	0	0	0	1	1	0	0	0	6	10	2
ジムグリ <i>Elaphe conspicillata</i> Red Japanese rat snake		2	2	1	0	0	0	0	0	0	0	0	0	0	0	0	2	2	1
シロマダラ <i>Dinodon orientalis</i> Oriental big-tooth snake		0	1	0	0	0	0	0	0	0	0	0	0	0	0	0	0	1	0
シマヘビ <i>Elaphe quadrivirgata</i> Japanese four-lined snake	LC	0	1	0	0	0	0	0	0	0	0	0	0	0	0	0	0	1	0
ユウダ科 NATRICIDAE		2	0	0	0	1	0	0	0	1	0	0	1	0	0	0	2	1	0
ヒバカリ <i>Amphiesma vibakari vibakari</i> Japanese Keelback		2	0	0	0	1	0	0	0	1	0	0	1	0	0	0	2	1	0

野毛山動物園 飼育動物一覧

(エ) 魚 綱 PISCES

和名 Japanese Name 学名 Scientific Name 英名 English Name	保護状況 Conservation status		前年度 Status 03/31/19			繁殖 Births Hatches			入園 Other Acquisition			死亡 Deaths			出園 Other Disposition			現飼育数 Status 03/31/20		
			♂	♀	?	♂	♀	?	♂	♀	?	♂	♀	?	♂	♀	?	♂	♀	?
			♂	♀	?	♂	♀	?	♂	♀	?	♂	♀	?	♂	♀	?	♂	♀	?
コイ目 CYPRINIFORMES			295	327	343	77	171	153	0	0	75	113	187	229	0	0	0	259	311	342
コイ科 CYPRINIDAE			295	327	225	77	171	102	0	0	0	113	187	224	0	0	0	259	311	103
ミヤコタナゴ * <i>Tanakia tanago</i> Metropolitan bitterling	EN	天 ●	295	327	220	77	171	100	0	0	0	113	187	220	0	0	0	259	311	100
モツゴ <i>Pseudorasbora parva</i> Stone moroko	LC		0	0	5	0	0	2	0	0	0	0	0	4	0	0	0	0	0	3
ドジョウ科 COBITIDAE			0	0	118	0	0	51	0	0	75	0	0	5	0	0	0	0	0	239
ドジョウ <i>Misgurnus anguillicaudatus</i> weather loach	LC		0	0	3	0	0	0	0	0	0	0	0	1	0	0	0	0	0	2
ホトケドジョウ <i>Lefua echigonia</i> Japanese eight-barbel loach			0	0	115	0	0	51	0	0	75	0	0	4	0	0	0	0	0	237
ダツ目 BELONIFORMES			0	0	194	0	0	148	0	0	0	0	0	152	0	0	0	0	0	190
メダカ科 ADRIANICHTHYIDAE			0	0	194	0	0	148	0	0	0	0	0	152	0	0	0	0	0	190
ミナミメダカ(横浜産) <i>Oryzias latipes</i> Japanese rice fish	LC		0	0	194	0	0	148	0	0	0	0	0	152	0	0	0	0	0	190

*「横浜市ミヤコタナゴ保護育成検討会」事業対象種
(万)は万騎が原飼育動物

- ※ 保護状況記号の説明 Explanation of conservation status
IUCN(国際自然保護連合) レッドリスト2019年版
CR : 絶滅危惧IA類(近絶滅種) Critically endangered
EN : 絶滅危惧IB類(絶滅危惧種) Endangered
VU : 絶滅危惧II類(危急種) Vulnerable
NT : 準絶滅危惧(近危急種) Near Threatened
LC : 軽度懸念(低危険種) Least Concern
LR(nt) : 準絶滅危惧種 Lower Risk-Near Threatened 1994年版カテゴリー(爬虫類は一部2019年現在未更新)
LR(lc) : 軽度懸念種 Lower Risk/Least Concern 1994年版カテゴリー(爬虫類は一部2019年現在未更新)
CITES(ワシントン条約)の附属書に該当する種 Listed on appendix of CITES
I : 附属書I Appendix I of CITES
II : 附属書II Appendix II of CITES
特 : 特別天然記念物 Special natural monument of Japan
天 : 天然記念物 Natural monument of Japan
○ : 国際血統登録種 Species of international studbook
● : 国内血統登録種 Species of internal studbook
★^N : 野毛山動物園が国内血統登録を担当している種
★^P : 繁殖センターが国内血統登録を担当している種

金沢動物園 飼育動物一覧

ウ 金沢動物園 Kanazawa Zoological Gardens

(ア) 哺乳綱 MAMMALIA

和名 Japanese Name 学名 Scientific Name 英名 English Name	保護状況 Conservation status	前年度 Status 03/31/19			繁殖 Births Hatches			入園 Other Acquisition			死亡 Deaths			出園 Other Disposition			現飼育数 Status 03/31/20		
		♂	♀	?	♂	♀	?	♂	♀	?	♂	♀	?	♂	♀	?	♂	♀	?
双前歯目 DIPROTODONTIA		34	41	0	1	2	2	0	0	0	4	0	2	0	0	0	31	43	0
コアラ科 PHASCOLARCTIDAE		2	2	0	0	0	2	0	0	0	1	0	2	0	0	0	1	2	0
コアラ <i>Phascolarctos cinereus</i> Koala	VU ○ ●	2	2	0	0	0	2	0	0	0	1	0	2	0	0	0	1	2	0
カンガルー科 MACROPODIDAE		32	39	0	1	2	0	0	0	0	3	0	0	0	0	0	30	41	0
オオカンガルー <i>Macropus giganteus</i> Eastern Grey Kangaroo	LC ★ ^K	32	39	0	1	2	0	0	0	0	3	0	0	0	0	0	30	41	0
長鼻目 PROBOSCIDEA		1	1	0	0	0	0	0	0	0	0	0	0	0	0	0	1	1	0
ゾウ科 ELEPHANTIDAE		1	1	0	0	0	0	0	0	0	0	0	0	0	0	0	1	1	0
インドゾウ <i>Elephas maximus indicus</i> Indian Elephant	EN I ●	1	1	0	0	0	0	0	0	0	0	0	0	0	0	0	1	1	0
霊長目 PRIMATES		1	1	0	0	0	0	0	0	0	0	0	0	0	0	0	1	1	0
テナガザル科 HYLOBATIDAE		1	1	0	0	0	0	0	0	0	0	0	0	0	0	0	1	1	0
シロテナガザル <i>Hylobates lar</i> Lar Gibbon	EN I ●	1	1	0	0	0	0	0	0	0	0	0	0	0	0	0	1	1	0
齧歯目 RODENTIA		2	3	1	3	4	0	5	2	0	3	1	1	0	0	0	7	8	0
ネズミ科 MURIDAE		1	1	1	3	4	0	2	2	0	3	1	1	0	0	0	3	6	0
アカネズミ <i>Apodemus speciosus</i> Large Japanese Field Mouse	LC	1	1	0	3	4	0	2	2	0	3	1	0	0	0	0	3	6	0
カヤネズミ <i>Micromys minutus</i> Harvest Mouse	LC	0	0	1	0	0	0	0	0	0	0	0	1	0	0	0	0	0	0
テンジクネズミ科 CAVIIDAE		1	2	0	0	0	0	3	0	0	0	0	0	0	0	0	4	2	0
カピバラ <i>Hydrochoerus hydrochaeris</i> Capybara	LC	1	2	0	0	0	0	1	0	0	0	0	0	0	0	0	2	2	0
マーラ <i>Dolichotis patagonum</i> Patagonian Mara	NT	0	0	0	0	0	0	2	0	0	0	0	0	0	0	0	2	0	0
奇蹄目 PERISSODACTYLA		3	5	0	0	0	0	0	0	0	0	0	0	0	0	0	3	5	0
ウマ科 EQUIDAE		0	3	0	0	0	0	0	0	0	0	0	0	0	0	0	0	3	0
ウマ(家畜) <i>Equus caballus domesticus</i> Domestic horse		0	3	0	0	0	0	0	0	0	0	0	0	0	0	0	0	3	0
・ポニー <i>Equus caballus</i> Pony		0	3	0	0	0	0	0	0	0	0	0	0	0	0	0	0	3	0

金沢動物園 飼育動物一覧

和名 Japanese Name 学名 Scientific Name 英名 English Name	保護状況 Conservation status	前年度 Status 03/31/19			繁殖 Births Hatches			入園 Other Acquisition			死亡 Deaths			出園 Other Disposition			現飼育数 Status 03/31/20				
		♂	♀	?	♂	♀	?	♂	♀	?	♂	♀	?	♂	♀	?	♂	♀	?		
バク科 TAPIRIDAE ベアードバク <i>Tapirus bairdii</i> Baird's Tapir	EN I ○	1	0	0	0	0	0	0	0	0	0	0	0	0	0	0	0	0	1	0	0
サイ科 RHINOCEROTIDAE ヒガシクロサイ <i>Diceros bicornis michaeli</i> Eastern Black Rhinoceros	CR I ○ ●	1	1	0	0	0	0	0	0	0	0	0	0	0	0	0	0	0	1	1	0
インドサイ <i>Rhinoceros unicornis</i> Indian Rhinoceros	VU I ○ ★ ^K	1	1	0	0	0	0	0	0	0	0	0	0	0	0	0	0	0	1	1	0
鯨偶蹄目 CETARTIODACTYLA		24	31	0	1	3	0	0	1	0	3	2	0	0	0	0	0	0	22	33	0
イノシシ科 SUIDAE		1	3	0	0	0	0	0	0	0	0	0	0	0	0	0	0	0	1	3	0
イノシシ <i>Sus scrofa</i>		1	3	0	0	0	0	0	0	0	0	0	0	0	0	0	0	0	1	3	0
・ニホンイノシシ <i>Sus scrofa leucomystax</i> Japanese Wild Boar	LC	1	0	0	0	0	0	0	0	0	0	0	0	0	0	0	0	0	1	0	0
・ブタ(家畜) <i>Sus scrofa domesticus</i> Miniature pig		0	3	0	0	0	0	0	0	0	0	0	0	0	0	0	0	0	0	3	0
シカ科 CERVIDAE		0	2	0	0	0	0	0	0	0	0	0	0	0	0	0	0	0	0	2	0
ホンシュウジカ <i>Cervus nippon centralis</i> Sika Deer	LC	0	2	0	0	0	0	0	0	0	0	0	0	0	0	0	0	0	0	2	0
キリン科 GIRAFFIDAE		3	2	0	0	0	0	0	0	0	0	0	0	0	0	0	0	0	3	2	0
キリン <i>Giraffa camelopardalis</i> Giraffe	VU ●	1	2	0	0	0	0	0	0	0	0	0	0	0	0	0	0	0	1	2	0
オカピ <i>Okapia johnstoni</i> Okapi	EN ○	2	0	0	0	0	0	0	0	0	0	0	0	0	0	0	0	0	2	0	0

金沢動物園 飼育動物一覧

和名 Japanese Name 学名 Scientific Name 英名 English Name	保護状況 Conservation status	前年度 Status 03/31/19			繁殖 Births Hatches			入園 Other Acquisition			死亡 Deaths			出園 Other Disposition			現飼育数 Status 03/31/20		
		♂	♀	?	♂	♀	?	♂	♀	?	♂	♀	?	♂	♀	?	♂	♀	?
ウシ科		20	24	0	1	3	0	0	1	0	3	2	0	0	0	0	18	26	0
BOVIDAE																			
ヤギ(家畜) <i>Capra hircus</i> Domestic goat		0	4	0	0	0	0	0	1	0	0	1	0	0	0	0	0	4	0
ニホンカモシカ <i>Capricornis crispus</i> Japanese Serow	LC 特 ○ ●	1	3	0	0	0	0	0	0	0	0	0	0	0	0	0	1	3	0
シロイワヤギ <i>Oreamnos americanus</i> Mountain Goat	LC	0	1	0	0	0	0	0	0	0	0	0	0	0	0	0	0	1	0
ヒツジ(家畜) <i>Ovis aries</i> Domestic sheep		0	4	0	0	0	0	0	0	0	0	0	0	0	0	0	0	4	0
オオツノヒツジ <i>Ovis canadensis</i> Bighorn Sheep	LC	8	6	0	1	1	0	0	0	0	1	1	0	0	0	0	8	6	0
スーチョワンバーラル <i>Pseudois nayaur szechuanensis</i> Chinese Bharal	LC	7	5	0	0	1	0	0	0	0	1	0	0	0	0	0	6	6	0
アラビアオリックス <i>Oryx leucoryx</i> Arabian Oryx	VU I ○ ★ ^K	4	1	0	0	1	0	0	0	0	1	0	0	0	0	0	3	2	0

金沢動物園 飼育動物一覧

(イ) 鳥綱 AVES

和名 Japanese Name 学名 Scientific Name 英名 English Name	保護状況 Conservation status	前年度 Status 03/31/19			繁殖 Births Hatches			入園 Other Acquisition			死亡 Deaths			出園 Other Disposition			現飼育数 Status 03/31/20		
		♂	♀	?	♂	♀	?	♂	♀	?	♂	♀	?	♂	♀	?	♂	♀	?
キジ目 GALLIFORMES		3	2	0	0	0	0	0	0	0	0	0	0	0	0	0	0	0	0
キジ科 PHASIANIDAE		3	2	0	0	0	0	0	0	0	0	0	0	0	0	0	0	0	0
カンムリセイラン <i>Rheinardia ocellata ocellata</i> Crested Argus	EN I	1	1	0	0	0	0	0	0	0	0	0	0	0	0	0	0	0	0
ニワトリ(家禽) <i>Gallus gallus var. domesticus</i> Domestic fowl		1	1	0	0	0	0	0	0	0	0	0	0	0	0	0	0	0	0
スバルバルライチョウ <i>Lagopus muta hyperborea</i> Svalbard Ptarmigan	LC ●	1	0	0	0	0	0	0	0	0	0	0	0	0	0	0	0	0	0
ペリカン目 PELECANIFORMES		2	2	0	0	0	0	1	0	0	0	0	0	0	0	0	0	2	2
ペリカン科 PELECANIDAE		0	2	0	0	0	0	0	0	0	0	0	0	0	0	0	0	0	2
モモイロペリカン <i>Pelecanus onocrotalus</i> Great White Pelican	LC	0	2	0	0	0	0	0	0	0	0	0	0	0	0	0	0	0	2
サギ科 ARDIIDAE		2	0	0	0	0	0	1	0	0	0	0	0	0	0	0	0	2	0
ミゾゴイ <i>Gorsachius goesagi</i> Japanese Night Heron	EN ●	2	0	0	0	0	0	1	0	0	0	0	0	0	0	0	0	2	0
ハヤブサ目 FALCONIFORMES		0	1	0	0	0	0	0	0	0	0	0	0	0	0	0	0	0	1
ハヤブサ科 FALCONIDAE		0	1	0	0	0	0	0	0	0	0	0	0	0	0	0	0	0	1
チョウゲンボウ <i>Falco tinnunculus</i> Common Kestrel	LC	0	1	0	0	0	0	0	0	0	0	0	0	0	0	0	0	0	1
ツル目 GRUIFORMES		1	0	0	0	0	0	0	0	0	0	0	0	0	0	0	0	1	0
ツル科 GRUIDAE		1	0	0	0	0	0	0	0	0	0	0	0	0	0	0	0	1	0
タンチョウ <i>Grus japonensis</i> Red-crowned Crane	EN I 特 ○ ●	1	0	0	0	0	0	0	0	0	0	0	0	0	0	0	0	1	0
チドリ目 CHARADRIIFORMES		0	0	1	0	0	0	0	0	0	0	0	0	0	0	0	0	0	1
カモメ科 LARIDAE		0	0	1	0	0	0	0	0	0	0	0	0	0	0	0	0	0	1
ウミネコ <i>Larus crassirostris</i> Black-tailed Gull	LC	0	0	1	0	0	0	0	0	0	0	0	0	0	0	0	0	0	1
ハト目 Columbiformes		0	0	0	0	0	0	1	1	0	0	1	0	0	0	0	0	1	0
ハト科 Columbidae		0	0	0	0	0	0	1	1	0	0	1	0	0	0	0	0	1	0
ドバト <i>Columba livia domestica</i> Feral Pigeon	LC	0	0	0	0	0	0	1	1	0	0	1	0	0	0	0	0	1	0

金沢動物園 飼育動物一覧

和名 Japanese Name 学名 <i>Scientific Name</i> 英名 English Name	保護状況 Conservation status	前年度 Status 03/31/19			繁殖 Births Hatches			入園 Other Acquisition			死亡 Deaths			出園 Other Disposition			現飼育数 Status 03/31/20		
		♂	♀	?	♂	♀	?	♂	♀	?	♂	♀	?	♂	♀	?	♂	♀	?
フクロウ目 STRIGIFORMES フクロウ科 STRIGIDAE フクロウ <i>Strix uralensis</i> Ural Owl	LC II	0	2	0	0	0	0	0	0	0	0	0	0	0	0	0	0	0	0
ブッポウソウ目 CORACIIFORMES カワセミ科 ALCEDINIDAE アオバネワライカワセミ <i>Dacelo leachii leachii</i> Blue-winged Kookaburra	LC	7	1	0	0	0	0	0	0	0	0	1	0	0	0	0	0	0	6
		7	1	0	0	0	0	0	0	0	0	1	0	0	0	0	0	0	6
		7	1	0	0	0	0	0	0	0	0	1	0	0	0	0	0	0	6

金沢動物園 飼育動物一覧

(ウ) 爬虫綱 LEPTILIA

和名 Japanese Name 学名 <i>Scientific Name</i> 英名 English Name	保護状況 Conservation status	前年度 Status 03/31/19			繁殖 Births Hatches			入園 Other Acquisition			死亡 Deaths			出園 Other Disposition			現飼育数 Status 03/31/20		
		♂	♀	?	♂	♀	?	♂	♀	?	♂	♀	?	♂	♀	?	♂	♀	?
		有鱗目 SQUAMATA		3	1	8	0	0	3	0	0	2	0	0	2	0	0	0	3
ヘビ亜目 OPHIDIA		2	1	7	0	0	3	0	0	0	0	0	2	0	0	0	2	1	8
ナミヘビ科 COLUBRIDAE		2	1	6	0	0	3	0	0	0	0	0	1	0	0	0	2	1	8
アオダイショウ <i>Elaphe climacophora</i> Japanese ratsnake	LC	1	0	2	0	0	0	0	0	0	0	0	0	0	0	0	1	0	2
ジムグリ <i>Elaphe conspicillata</i> Red Japanese rat snake		1	1	3	0	0	3	0	0	0	0	0	1	0	0	0	1	1	5
シマヘビ <i>Elaphe quadrivirgata</i> Japanese four-lined snake	LC	0	0	1	0	0	0	0	0	0	0	0	0	0	0	0	0	0	1
ユウダ科 NATRICIDAE		0	0	1	0	0	0	0	0	0	0	0	1	0	0	0	0	0	0
ヒバカリ <i>Amphiesma vibakari vibakari</i> Japanese Keelback		0	0	1	0	0	0	0	0	0	0	0	1	0	0	0	0	0	0
トカゲ亜目 LACERTILIA		1	0	1	0	0	0	0	0	2	0	0	0	0	0	0	1	0	3
トカゲ科 SCINCIDAE		1	0	1	0	0	0	0	0	0	0	0	0	0	0	0	1	0	1
ヒガシニホントカゲ <i>Plestiodon finitimus</i> Japanese five-lined skink	LC	1	0	1	0	0	0	0	0	0	0	0	0	0	0	0	1	0	1
カナヘビ科 LACERTIDAE		0	0	0	0	0	0	0	0	2	0	0	0	0	0	0	0	0	2
ニホンカナヘビ <i>Takydromus tachydromoides</i> Japanese Grass Lizard	LC	0	0	0	0	0	0	0	0	2	0	0	0	0	0	0	0	0	2

金沢動物園 飼育動物一覧

(エ) 両生綱 AMPHIBIA

和名 Japanese Name 学名 <i>Scientific Name</i> 英名 English Name	保護状況 Conservation status	前年度 Status 03/31/19			繁殖 Births Hatches			入園 Other Acquisition			死亡 Deaths			出園 Other Disposition			現飼育数 Status 03/31/20		
		♂	♀	?	♂	♀	?	♂	♀	?	♂	♀	?	♂	♀	?	♂	♀	?
無尾目 ANURA		1	1	11	0	0	0	0	0	6	0	1	0	0	0	0	1	0	17
アマガエル科 HYLIDAE		0	0	2	0	0	0	0	0	0	0	0	0	0	0	0	0	0	2
ニホンアマガエル <i>Hyla japonica</i> Japanese tree frog	LC	0	0	2	0	0	0	0	0	0	0	0	0	0	0	0	0	0	2
アカガエル科 RANIDAE		1	1	9	0	0	0	0	0	0	0	1	0	0	0	0	1	0	9
ヤマアカガエル <i>Rana ornativentris</i> Montane brown frog	LC	1	1	4	0	0	0	0	0	0	0	1	0	0	0	0	1	0	4
トウキョウダルマガエル <i>Pelophylax porosa porosa</i> Tokyo daruma pond frog	LC	0	0	5	0	0	0	0	0	0	0	0	0	0	0	0	0	0	5
ヒキガエル科 BUFONIDAE		0	0	0	0	0	0	0	0	6	0	0	0	0	0	0	0	0	6
アズマヒキガエル <i>Bufo japonicus formosus</i> Eastern Japanese common toad	LC	0	0	0	0	0	0	0	0	6	0	0	0	0	0	0	0	0	6
有尾目 URODELA		2	3	5	0	0	14	0	0	0	0	1	0	0	0	0	2	2	19
イモリ科 SALAMANDRIDAE		2	3	1	0	0	14	0	0	0	0	1	0	0	0	0	2	2	15
アカハライモリ <i>Cynops pyrrhogaster</i> Japanese fire belly newt	LC	2	3	1	0	0	14	0	0	0	0	1	0	0	0	0	2	2	15
サンショウウオ科 HYNOBIIDAE		0	0	4	0	0	0	0	0	0	0	0	0	0	0	0	0	0	4
トウキョウサンショウウオ <i>Hynobius tokyoensis</i> Tokyo salamander	VU	0	0	4	0	0	0	0	0	0	0	0	0	0	0	0	0	0	4

(オ) 魚綱 PISCES

和名 Japanese Name 学名 <i>Scientific Name</i> 英名 English Name	保護状況 Conservation status	前年度 Status 03/31/19			繁殖 Births Hatches			入園 Other Acquisition			死亡 Deaths			出園 Other Disposition			現飼育数 Status 03/31/20		
		♂	♀	?	♂	♀	?	♂	♀	?	♂	♀	?	♂	♀	?	♂	♀	?
コイ目 CYPRINIFORMES		23	28	86	0	0	276	0	0	6	0	2	12	0	0	75	23	26	281
コイ科 CYPRINIDAE		23	28	11	0	0	117	0	0	0	0	2	11	0	0	0	23	26	117
ミヤコタナゴ* <i>Tanakia tanago</i> Metropolitan bitterling	EN 天 ●	23	28	11	0	0	117	0	0	0	0	2	11	0	0	0	23	26	117
ドジョウ科 COBITIDAE		0	0	75	0	0	159	0	0	6	0	0	1	0	0	75	0	0	164
ホトケドジョウ <i>Lefua echigonia</i> Japanese eight-barbel loach	LC ●	0	0	75	0	0	159	0	0	6	0	0	1	0	0	75	0	0	164
ダツ目 BELONIFORMES		0	0	139	0	0	900	0	0	0	0	0	39	0	0	0	0	0	1000
メダカ科 ADRIANICHTHYIDAE		0	0	139	0	0	900	0	0	0	0	0	39	0	0	0	0	0	1000
ミナミメダカ(横浜産) <i>Oryzias latipes</i> Japanese rice fish	LC	0	0	139	0	0	900	0	0	0	0	0	39	0	0	0	0	0	1000

金沢動物園 飼育動物一覧

和名 Japanese Name 学名 <i>Scientific Name</i> 英名 English Name	保護状況 Conservation status	前年度 Status 03/31/19			繁殖 Births Hatches			入園 Other Acquisition			死亡 Deaths			出園 Other Disposition			現飼育数 Status 03/31/20		
		♂	♀	?	♂	♀	?	♂	♀	?	♂	♀	?	♂	♀	?	♂	♀	?
		スズキ目 PERCIFORMES ハゼ科 COBITIDAE ヨシノボリ.sp <i>Rhinogobius sp. Indet</i> Amur goby		0	0	2	0	0	0	0	0	0	0	0	0	0	0	0	0

*「横浜市ミヤコタナゴ保護育成検討会」事業対象種

※ 保護状況記号の説明 Explanation of conservation status

IUCN(国際自然保護連合) レッドリスト2019年版

CR : 絶滅危惧IA類(近絶滅種) Critically endangered

EN : 絶滅危惧IB類(絶滅危惧種) Endangered

VU : 絶滅危惧II類(危急種) Vulnerable

NT : 準絶滅危惧(近危急種) Near Threatened

LC : 軽度懸念(低危険種) Least Concern

CITES(ワシントン条約)の附属書に該当する種 Listed on appendix of CITES

I : 附属書I Appendix I of CITES

II : 附属書II Appendix II of CITES

特 : 特別天然記念物 Special natural monument of Japan

天 : 天然記念物 Natural monument of Japan

○ : 国際血統登録種 Species of international studbook

● : 国内血統登録種 Species of internal studbook

★^K : 金沢動物園が国内血統登録を担当している種

繁殖センター 飼育動物一覧

エ 繁殖センター Preservation and Research Center

(ア) 哺乳綱 MAMMALIA

和名 Japanese Name 学名 Scientific Name 英名 English Name	保護状況 Conservation status	前年度 Status 03/31/19			繁殖 Births Hatches			入園 Other Acquisition			死亡 Deaths			出園 Other Disposition			現飼育数 Status 03/31/20		
		♂	♀	?	♂	♀	?	♂	♀	?	♂	♀	?	♂	♀	?	♂	♀	?
		♂	♀	?	♂	♀	?	♂	♀	?	♂	♀	?	♂	♀	?	♂	♀	?
奇蹄目 PERISSODACTYLA		3	2	0	0	0	0	0	0	0	0	0	0	0	0	0	3	2	0
バク科 TAPIRIDAE		3	2	0	0	0	0	0	0	0	0	0	0	0	0	0	3	2	0
ベアードバク <i>Tapirus bairdii</i> Baird's Tapir	EN I ○ ●	1	0	0	0	0	0	0	0	0	0	0	0	0	0	0	1	0	0
マレーバク <i>Tapirus indicus</i> Malayan Tapir	EN I ○ ★ ^Y	2	2	0	0	0	0	0	0	0	0	0	0	0	0	0	2	2	0

(イ) 鳥綱 AVES

和名 Japanese Name 学名 Scientific Name 英名 English Name	保護状況 Conservation status	前年度 Status 03/31/19			繁殖 Births Hatches			入園 Other Acquisition			死亡 Deaths			出園 Other Disposition			現飼育数 Status 03/31/20		
		♂	♀	?	♂	♀	?	♂	♀	?	♂	♀	?	♂	♀	?	♂	♀	?
		♂	♀	?	♂	♀	?	♂	♀	?	♂	♀	?	♂	♀	?	♂	♀	?
キジ目 GALLIFORMES		16	7	0	0	0	0	1	1	0	5	1	0	2	0	0	10	7	0
キジ科 PHASIANIDAE		16	7	0	0	0	0	1	1	0	5	1	0	2	0	0	10	7	0
スバルバルライチョウ <i>Lagopus muta hyperborea</i> Svalbard Rock Ptarmigan	LC ●	12	5	0	0	0	0	0	0	0	5	1	0	2	0	0	5	4	0
ニホンライチョウ* <i>Lagopus muta japonica</i> Japanese Rock Ptarmigan	LC 特 ●	1	1	0	0	0	0	0	0	0	0	0	0	0	0	0	1	1	0
ベトナムキジ(コサンケイ) <i>Lophura hatinhensis</i> Vietnamese Pheasant	EN ●	2	0	0	0	0	0	0	0	0	0	0	0	0	0	0	2	0	0
コンゴクジャク <i>Afropavo congensis</i> Congo Peacock	VU ○	2	2	0	0	0	0	0	0	0	0	0	0	0	0	0	2	2	0
ペリカン目 PELECANIFORMES		19	16	0	1	1	2	2	3	0	0	0	1	1	2	0	21	18	1
トキ科 THRESKIORNITHIDAE		11	14	0	0	0	2	0	3	0	0	0	1	0	2	0	11	15	1
ホオアカトキ <i>Geronticus eremita</i> Northern Bald Ibis	EN I ★ ^P	11	14	0	0	0	2	0	3	0	0	0	1	0	2	0	11	15	1
サギ科 ARDEIDAE		8	2	0	1	1	0	2	0	0	0	0	0	1	0	0	10	3	0
ミンゴイ <i>Gorsachius goisagi</i> Japanese Night Heron	EN ★ ^K	8	2	0	1	1	0	2	0	0	0	0	0	1	0	0	10	3	0
ジャノメドリ目 EURYPYGIFORMES		7	6	0	0	0	0	0	0	0	0	0	0	0	0	0	7	6	0
カグー科 RHYNOCHEIDAE		7	6	0	0	0	0	0	0	0	0	0	0	0	0	0	7	6	0
カグー <i>Rhynchotos jubatus</i> Kagu	EN I	7	6	0	0	0	0	0	0	0	0	0	0	0	0	0	7	6	0
ハト目 COLUMBIFORMES		5	3	0	0	0	0	0	1	0	0	0	0	1	0	0	4	4	0
ハト科 COLUMBIDAE		5	3	0	0	0	0	0	1	0	0	0	0	1	0	0	4	4	0
オオミカドバト <i>Ducula goliath</i> Goliath Imperial Pigeon	NT	5	3	0	0	0	0	0	1	0	0	0	0	1	0	0	4	4	0
スズメ目 PASSERIFORMES		33	44	0	10	9	38	3	1	0	0	2	29	1	1	0	45	51	9
ムクドリ科 STURNIDAE		33	44	0	10	9	38	3	1	0	0	2	29	1	1	0	45	51	9
カンムリシロムク** <i>Leucopsar rothschildi</i> Bali myna	CR I ★ ^P	33	44	0	10	9	38	3	1	0	0	2	29	1	1	0	45	51	9

*「環境省希少動物保護増殖事業」対象種

**「横浜市カンムリシロムク野生保護事業」対象種

繁殖センター 飼育動物一覧

(ウ)両生綱 AMPHIBIA

和名 Japanese Name 学名 Scientific Name 英名 English Name	保護状況 Conservation status	前年度 Status 03/31/19			繁殖 Births Hatches			入園 Other Acquisition			死亡 Deaths			出園 Other Disposition			現飼育数 Status 03/31/20		
		♂	♀	?	♂	♀	?	♂	♀	?	♂	♀	?	♂	♀	?	♂	♀	?
		無尾目 ANURA アカガエル科 RANIDAE ニホンアカガエル <i>Rana japonica</i> Japanese Brown Frog ツチガエル <i>Glandirana rugose</i> Wrinkled Frog サドガエル <i>Glandirana susurra</i> Sado Frog トウキョウダルマガエル <i>Pelophylax porosus porosus</i> Tokyo daruma pond Frog		0	0	122	0	0	80	0	0	4	0	0	22	0	0	0	0
		0	0	122	0	0	80	0	0	4	0	0	22	0	0	0	0	0	184
		0	0	69	0	0	30	0	0	0	0	0	16	0	0	0	0	0	83
		0	0	51	0	0	50	0	0	0	0	0	5	0	0	0	0	0	96
		0	0	2	0	0	0	0	0	0	0	0	1	0	0	0	0	0	1
		0	0	0	0	0	0	0	0	4	0	0	0	0	0	0	0	0	4

※ 保護状況記号の説明 Explanation of conservation status

IUCN(国際自然保護連合) レッドリスト2019年版

CR : 絶滅危惧IA類(近絶滅種) Critically endangered

EN : 絶滅危惧IB類(絶滅危惧種) Endangered

VU : 絶滅危惧II類(危急種) Vulnerable

NT : 準絶滅危惧(近危急種) Near Threatened

LC : 軽度懸念(低危険種) Least Concern

CITES(ワシントン条約)の附属書に該当する種 Listed on appendix of CITES

I : 附属書I Appendix I of CITES

II : 附属書II Appendix II of CITES

特 : 特別天然記念物 Special natural monument of Japan

天 : 天然記念物 Natural monument of Japan

○ : 国際血統登録種 Species of international studbook

● : 国内血統登録種 Species of internal studbook

★^P : 繁殖センターが国内血統登録を担当している種

★^Y : よこはま動物園が国内血統登録を担当している種

★^K : 金沢動物園が国内血統登録を担当している種

(3) 繁殖表彰動物一覧表 List of honored breeding animals

繁殖表彰動物とは：日本動物園水族館協会加盟園館の中で、飼育動物が初めて自然に繁殖したもの、人工繁殖（人工哺育含む）したもの、人工授精で繁殖した動物。
ただし、繁殖動物は繁殖後6か月以上生存しなければならない。

ア よこはま動物園 Yokohama Zoological Gardens

	繁殖年月日	動物名	区分
1	平成11年（1999年） 4月28日～6月30日	オジロコサンケイ（ベトナムキジ）	（人工）
2	平成12年（2000年） 11月21日	オカピ	（自然）
3	平成13年（2001年） 2月 4日	メガネグマ	（自然）
4	平成13年（2001年） 5月10日	カンムリセイラン	（自然）
5	平成13年（2001年） 6月 8日	オジロコサンケイ（ベトナムキジ）	（自然）
6	平成13年（2001年） 6月19日	カンムリシギダチョウ	（自然）
7	平成14年（2002年） 1月 5日	ボウシテナガザル	（人工）
※8	平成16年（2004年） 3月19日	コンゴクジャク	（自然）
9	平成17年（2005年） 5月20日	ドール	（人工）
10	平成17年（2005年） 7月28日	ボウシテナガザル	（人工授精）
※11	平成17年（2005年） 7月11日	オオミカドバト	（自然）
12	平成18年（2006年） 4月18日	アカカワイノシシ	（自然）
13	平成18年（2006年） 4月18日	ソマリコノハカメレオン	（自然）
14	平成18年（2006年） 3月19日	ベルセオレガメ	（人工）
15	平成19年（2007年） 4月 5日	カンムリセイラン	（人工）
※16	平成21年（2009年） 5月12日	オオミカドバト	（人工）
17	平成25年（2013年） 7月20日	ヨーロッパオオライチョウ	（人工）
18	平成25年（2013年） 12月27日	アカアシドゥクラングール	（自然）
※19	平成27年（2015年） 6月20日	ミゾゴイ	（自然）
20	平成28年（2016年） 8月 2日	ユーラシアカワウソ	（人工）

※は横浜市繁殖センター分

イ 野毛山動物園 Nogeyama Zoological Gardens

	繁殖年月日	動物名	区分
1	昭和27年（1952年） 3月25日	ヒョウ	（自然）
2	昭和28年（1953年） 11月11日	ブラックバック	（自然）
3	昭和29年（1954年） 4月16日	ヒトコブラクダ	（自然）
4	昭和30年（1955年） 4月 1日	アカカンガルー	（自然）
5	昭和31年（1956年） 7月16日	オシドリ	（自然）
6	昭和37年（1962年） 9月 2日	ハクビシン	（自然）
7	昭和40年（1965年） 1月 6日	ナマケグマ	（自然）
8	昭和44年（1969年） 5月12日	ロバ	（人工）
9	昭和44年（1969年） 5月28日	ワオキツネザル	（自然）
10	昭和44年（1969年） 6月29日	ミミナガヤギ	（自然）
11	昭和45年（1970年） 7月13日	オオガラゴ	（自然）
12	昭和46年（1971年） 1月 8日	ナマケグマ	（人工）
13	昭和46年（1971年） 3月27日	ダスキールトン	（自然）
14	昭和46年（1971年） 4月 4日	ミミナガヤギ	（人工）
15	昭和47年（1972年） 5月26日	コンドル	（自然）
16	昭和47年（1972年） 7月 7日	グアナコ	（自然）
17	昭和49年（1974年） 1月31日	カラカル	（人工）
18	昭和49年（1974年） 6月21日	キンミノバト	（自然）
19	昭和49年（1974年） 7月14日	ボウシテナガザル	（自然）
20	昭和50年（1975年） 5月25日	メキシコガモ	（人工）
21	昭和50年（1975年） 5月24日	ハワイガモ	（人工）
22	昭和50年（1975年） 6月13日	〃	（自然）
23	昭和51年（1976年） 6月 1日	ビルマカラヤマドリ	（人工）
24	昭和51年（1976年） 8月14日	カンムリシャコ	（人工）
25	昭和52年（1977年） 5月 2日	シベリアオオヤマネコ	（人工）
26	昭和52年（1977年） 6月 9日	レイサンガモ	（自然）
27	昭和52年（1977年） 7月24日	〃	（人工）

	繁殖年月日	動物名	区分
28	昭和52年(1977年) 5月27日	ウチワキジ	(人工)
29	昭和55年(1980年) 3月12日	ワオキツネザル	(人工)
30	昭和53年(1978年) 6月 7日	アフリカオットセイ	(自然)
31	昭和55年(1980年) 10月10日	ハシグロリュウキュウガモ	(人工)
32	昭和55年(1980年) 5月11日	シベリアオオヤマネコ	(自然)
33	昭和55年(1980年) 6月 7日	コンドル	(人工)
34	昭和56年(1981年) 3月24日	ドール	(自然)
35	昭和56年(1981年) 4月15日	エリマキキツネザル	(自然)
36	昭和56年(1981年) 6月 3日～8月18日	カンムリシギダチョウ	(人工)
37	昭和56年(1981年) 6月28～29日	チャムネシャクケイ	(人工)
38	昭和56年(1981年) 9月13～20日	リュウキュウガモ	(人工)
39	昭和57年(1982年) 1月28、30日	ワシミズク	(人工)
40	昭和58年(1983年) 4月10日	ウンピョウ	(自然)
41	昭和60年(1985年) 2月16日	オオアライクイ	(自然)
42	昭和60年(1985年) 5月29日	グレビーシマウマ	(人工)
43	昭和60年(1985年) 6月28日	カニクイアライグマ	(自然)
44	昭和63年(1988年) 5月20日	ケリ	(自然)
45	昭和63年(1988年) 6月10日	カンムリサケビドリ	(自然)
46	平成元年(1989年) 6月 8日	ハクオウチョウ	(自然)
47	平成2年(1990年) 2月 8日	カグー	(人工)
48	平成2年(1990年) 3月24日	〃	(自然)
49	平成4年(1992年) 11月 3日	エジプトリクガメ	(自然)
50	平成9年(1997年) 1月 2日	エミスムツアシガメ	(人工)
51	平成13年(2001年) 4月24日	インドセタカガメ	(自然)
52	平成13年(2001年) 6月 6日	エジプトリクガメ	(人工)
53	平成19年(2006年) 9月 3日	インドセタカガメ	(人工)
54	平成20年(2008年) 7月 9日	ブロンズトキ	(人工)
55	平成21年(2009年) 8月 5日	ハミルトンガメ	(人工)
56	平成21年(2009年) 4月 8日	ハウシャガメ	(人工)
57	平成23年(2011年) 8月22日	ジムグリ	(人工)
58	平成26年(2014年) 4月10日	キバラクモノスガメ	(人工)
59	平成28年(2016年) 2月28日	ヘサキリクガメ	(人工)

ウ 金沢動物園 Kanazawa Zoological Gardens

	繁殖年月日	動物名	区分
※※1	昭和58年(1983年) 6月21日	シロイワヤギ	(自然)
※※2	昭和58年(1983年) 7月29日	カンスーアカシカ	(自然)
※※3	昭和59年(1984年) 5月22日	オオツノヒツジ	(自然)
※※4	昭和62年(1987年) 4月 2日	ガウル	(自然)
※※5	昭和62年(1987年) 5月12日	ダーウィンレア	(人工)
※※6	昭和62年(1987年) 11月18日	エレガントワラビー	(自然)
7	平成2年(1990年) 1月30日	アラビアオリックス	(自然)
8	平成2年(1990年) 8月 6日	ソマリノロバ	(自然)
9	平成4年(1992年) 5月 6日	ブロングホーン	(自然)
10	平成5年(1993年) 8月31日～9月2日	アオバネワライカワセミ	(人工)
11	平成6年(1994年) 5月30日	ブロングホーン	(人工)
12	平成7年(1995年) 6月21日	ベアードバク	(自然)
13	平成11年(1999年) 6月29日	アオバネワライカワセミ	(自然)
14	平成23年(2011年) 4月25日	ヒガシクロサイ	(人工)

※※は野毛山動物園分園 金沢自然公園動物区(現・金沢動物園)

(4) 令和元年度主な繁殖動物 Major Breeding in 2019 FY

(家畜及び家禽を除いた種)

成育数とは、令和2年3月31日現在、生存している個体数を表す。

ア よこはま動物園 Yokohama Zoological Gardens (繁殖点数:15種36点)

和名 Japanese Name 学名 Scientific Name 英名 English Name	繁殖点数 No. of babies			成育数 No. of grown-up			繁殖区分 Type of breeding	妊娠及び 孵化日数 Gestation/Incubation Period
	♂	♀	不明	♂	♀	不明		
アカカンガルー <i>Macropus rufus</i> Red Kangaroo	1	1	0	1	1	0	自然	33日
ニホンザル <i>Macaca fuscata fuscata</i> Japanese Macaque	2	1	0	2	1	0	自然	不明
アカアシドゥクラングール <i>Pygathrix nemaeus</i> Red-shanked Douc Langur	1	0	0	1	0	0	自然	不明
フランソワルトン <i>Trachypithecus francoisi</i> Francois's Langur	0	1	0	0	1	0	自然	不明
ボウシテナガザル <i>Hylobates pileatus</i> Pileated Gibbon	1	0	0	0	0	0	自然	202日
スマトラトラ <i>Panthera tigris sumatrae</i> Sumatran Tiger	0	1	0	0	1	0	人工	103日
キリン <i>Giraffa camelopardalis</i> Giraffe	0	1	0	0	1	0	自然	436日(推定)
エランド <i>Tragelaphus oryx</i> Common Eland	1	1	0	1	1	0	自然	269日
ゴールデンターキン <i>Budorcas taxicolor bedfordi</i> Golden Takin	1	0	0	1	0	0	自然	252日(推定)
フンボルトペンギン <i>Spheniscus humboldti</i> Humboldt Penguin	0	3	0	0	3	0	自然	41~43日
コウノトリ <i>Ciconia boyciana</i> Oriental Stork	0	1	0	0	1	0	自然	30~34日
ベニジュケイ <i>Temminck's Tragopan</i> Tragopan temminckii	1	1	0	0	1	0	自然	30日
オウギバト <i>Goura victoria</i> Victoria crowned pigeon	1	1	0	1	1	0	自然	30日
ベニハチクイ <i>Merops nubicus</i> Northern carmine bee-eater	0	1	6	0	0	0	人工	
ズグロウロコハタオリ <i>Ploceus cucullatus</i> Village weaver	0	0	7	0	0	7	自然	不明
	0	0	1	0	0	1	自然	不明

イ 野毛山動物園 Nogeyama Zoological Gardens (繁殖点数:8種33点、ミヤコタナゴを除く)

和名 Japanese Name 学名 Scientific Name 英名 English Name	繁殖点数 No. of babies			成育数 No. of grown-up			繁殖区分 Type of breeding	妊娠及び 孵化日数 Gestation/Incubation Period
	♂	♀	不明	♂	♀	不明		
オグロワラビー <i>Wallabia bicolor</i> Swamp Wallaby	0	1	0	0	1	0	自然	不明
アカエリマキキツネザル <i>Varecia rubra</i> Red Ruffed Lemur	5	1	0	5	0	0	自然	不明
フサオマキザル <i>Cebus apella</i> Brown capuchin	0	0	2	0	0	1	自然	不明
ニホンキジ <i>Phasianus versicolor</i> Green Pheasant	5	1	5	4	1	0	自然	28日
インドクジャク <i>Pavo cristatus</i> Indian Peafowl	1	1	2	1	1	0	自然	30日
クロツラヘラサギ <i>Platalea minor</i> Black-faced Spoonbill	1	0	0	1	0	0	自然	26日間
ホウシャガメ <i>Astrochelys radiata</i> Radiated tortoise	0	0	7	0	0	6	人工	117~159日
ヘサキリクガメ <i>Astrochelys yniphora</i> Angonoka tortoise	0	0	1	0	0	1	人工	164日

ウ 金沢動物園 Kanazawa Zoological Gardens (繁殖点数:7種17点、両生類および魚類を除く)

和名 Japanese Name 学名 Scientific Name 英名 English Name	繁殖点数 No. of babies			成育数 No. of grown-up			繁殖区分 Type of breeding	妊娠及び 孵化日数 Gestation/Incubation Period
	♂	♀	不明	♂	♀	不明		
コアラ <i>Phascolarctos cinereus</i> Koala	0	0	2	0	0	0	自然	35日、35日
オオカンガルー <i>Macropus giganteus</i> Eastern Grey Kangaroo	0	1	0	0	1	0	自然	不明
アカネズミ <i>Apodemus speciosus</i> Large Japanese Field Mouse	3	4	0	1	4	0	自然	不明
オオツノヒツジ <i>Ovis canadensis</i> Bighorn sheep	1	1	0	1	0	0	自然	174日、173日
スーチョワンバーラル <i>Pseudois nayaur szechuanensis</i> Chinese Bharal	0	1	0	0	1	0	自然	153日
アラビアオリックス <i>Oryx leucoryx</i> Arabian Oryx	0	1	0	0	1	0	自然	263日
ジムグリ <i>Elaphe conspicillata</i> Red Japanese rat snake	0	0	3	0	0	3	自然	不明

エ 繁殖センター Preservation and Research Center (繁殖点数:4種62点)

和名 Japanese Name 学名 Scientific Name 英名 English Name	繁殖点数 No. of birth			成育数 No. of grown-up			繁殖区分 Type of breeding	妊娠及び 孵化日数 Gestation/Incubation Period
	♂	♀	不明	♂	♀	不明		
スバルバルライチョウ <i>Lagopus muta hyperborea</i> Svalbard ptarmigan	0	0	0	0	0	0		
ホオアカトキ <i>Geronticus eremita</i> Northern Bald Ibis	0	0	2	0	0	1	自然	28日
ミゾゴイ <i>Gorsachius goisagi</i> Japanese Night Heron	1	1	0	1	1	0	自然	31日
カンムリシロムク <i>Leucopsar rothschildi</i> Bali myna	10	9	39	10	9	9	自然	14日

※その他の繁殖動物種及び点数については飼育動物一覧表を参照。

(5) 長年飼育動物

※ 基準 哺乳類……飼育年数20年以上 鳥類……飼育年数15年以上(他園での飼育年数を含んだ年数)

爬虫類……飼育年数20年以上

但しこれに満たないものでも日動水協の記録を参考にして考慮

ア よこはま動物園

種名	性別	個体No.	年齢	飼育年数	備考
チンパンジー	♀	3	43(推定)	40	H21. 3. 17CSU(現:熊本サルクチュアリ)から入園(野生由来)
チンパンジー	♀	4	41(推定)	37	H21. 3. 17CSU(現:熊本サルクチュアリ)から入園(野生由来)
チンパンジー	♂	1	35	35	H21. 3. 17CSU(現:熊本サルクチュアリ)から入園 S59. 9. 9出生
ボルネオオランウータン	♀	7	34	34	H31. 3. 25東京都多摩動物公園から入園 S61. 2. 14出生
ニシムラサキエボシドリ	♀	1	33	33	H15. 4. 14野毛山から入園 S61. 3. 21(±20日)孵化
フンボルトペンギン	♀	19	32	32	H11. 4. 27江戸川区自然動物園から入園 S62. 4. 15孵化
チンパンジー	♂	2	32	32	H21. 3. 17CSU(現:熊本サルクチュアリ)から入園 S62. 9. 18出生
チンパンジー	♀	5	31	31	H21. 3. 17CSU(現:熊本サルクチュアリ)から入園 S63. 11. 23出生
ニホンザル	♀	9	30(推定)	30	H10. 10. 26日立市かみね動物園から入園 H2. 1. 1出生
シシオザル	♀	4	30	30	H11. 2. 18サンディエゴ動物園から入園 H1. 5. 16出生
チンパンジー	♀	6	29	29	H21. 3. 17CSU(現:熊本サルクチュアリ)から入園 H2. 8. 29出生
チンパンジー	♀	7	29	29	H21. 3. 17CSU(現:熊本サルクチュアリ)から入園 H3. 3. 18出生
ボルネオオランウータン	♀	9	29	29	H30. 5. 17千葉市動物公園から入園 H2. 4. 27出生
ボルネオオランウータン	♂	1	29	29	H10. 8. 4ラグナン動物園から入園 H3. 2. 13出生
インドゾウ	♂	1	29	21	H11. 3. 13インドムンバイ市から入園 H2. 7月出生(推定) H3. 7. 17保護
インドゾウ	♀	3	25	21	H11. 3. 13インドムンバイ市から入園 H6. 11月出生(推定) H8. 1. 2保護
シシオザル	♀	5	29	29	H11. 2. 18サンディエゴ動物園から入園 H2. 12. 25出生
ニホンザル	♂	1	28(推定)	28	H10. 10. 26日立市かみね動物園から入園 H4. 1. 1出生
ニホンザル	♂	4	28(推定)	28	H10. 10. 26日立市かみね動物園から入園 H4. 1. 1出生
ニホンザル	♀	14	28(推定)	27	H10. 10. 26日立市かみね動物園から入園 H4. 1. 1出生
フンボルトペンギン	♀	2	25	21	H10. 9. 22東京都葛西臨海水族園から入園 H6. 12. 29孵化
フンボルトペンギン	♂	11	28	22	H11. 3. 6マリンピア日本海から入園 H4. 3. 17孵化
フンボルトペンギン	♀	15	25	20	H11. 4. 1青森県浅虫水族館から入園 H6. 11. 16孵化
ニホンザル	♂	5	27(推定)	27	H10. 10. 26日立市かみね動物園から入園 H5. 1. 1出生
ボルネオオランウータン	♂	3	27	27	H11. 1. 26野毛山動物園から入園 H5. 3. 12出生
フンボルトペンギン	♀	3	24	21	H10. 9. 22東京都葛西臨海水族園から入園 H7. 12. 4孵化
ホッキョクグマ	♂	3	26(推定)以上	26(推定)以上	H4. 10. 16 野生保護 H11. 12. 25モスクワ動物園から入園
モウコノロバ	♂	1	26	26	H15. 5. 12野毛山から入園 H5. 5. 7出生
チベットモンキー	♂	7	23	23	H23. 10. 20日本モンキーセンターから入園 H8. 5. 1出生
チベットモンキー	♀	6	25	25	H12. 3. 10日本モンキーセンターから入園 H6. 4. 25出生
シシオザル	♂	3	25	25	H11. 1. 26野毛山から入園 H6. 1. 16出生

種名	性別	個体No.	年齢	飼育年数	備考
ニホンザル	♀	17	25(推定)	25	H10. 10. 26日立市かみね動物園から入園 H7. 1. 1出生
オオワシ	♀	1	24	24	H10. 5. 11札幌市円山動物園から入園 H7. 3. 5孵化
マナヅル	♂	1	25	25	H10. 11. 16埼玉こども動物自然公園から入園 H6. 5. 14孵化
メガネグマ	♂	3	25	24	H8. 1. 30ベルリン平和動物公園から野毛山動物園へ 来園 H11. 2. 8野毛山から移管受 H.7. 1. 30出生
オオワシ	♂	2	24	24	H11. 4. 21釧路動物園から入園 H7. 5. 27保護
ニホンザル	♀	13	24(推定)	24	H10. 10. 26日立市かみね動物園から入園 H8. 1. 1出生
アカアシドゥクラングール	♂	1	24	24	H10. 8. 6ドゥクシット動物園(タイ)から入園 H7. 12. 22出生
ボウシテナガザル	♂	5	24	24	H11. 2. 18ドゥシット動物園から入園 H7. 4. 1出生
アカアシドゥクラングール	♂	2	24	24	H10. 8. 6ドゥクシット動物園(タイ)から入園 H7. 11. 6出生
エミュー	♀	1	24	24	H9. 6. 12有竹鳥獣から入園 H8. 3. 28孵化
エミュー	♂	2	24	24	H9. 6. 12有竹鳥獣から入園 H8. 3. 28孵化
ボウシテナガザル	♂	4	23	23	H11. 2. 18ドゥシット動物園から入園 H8. 6. 20出生
ニホンザル	♀	6	23(推定)	23	H10. 10. 26日立市かみね動物園から入園 H9. 1. 1出生
ニホンザル	♀	7	23(推定)	23	H10. 10. 26日立市かみね動物園から入園 H9. 1. 1出生
ミナミアフリカオットセイ	♀	1	23(推定)	21	H10. 7. 31吉川商会から購入 H9. 1. 1出生
ウミネコ	♂	2	23	20	H11. 1. 13上海動物園から入園
ウミネコ	♀	4	23	20	H11. 1. 13上海動物園から入園
ウミネコ	♀	5	23	20	H11. 1. 13上海動物園から入園
ウーリーモンキー	♂	8	21	21	H11.2.18出生
フンボルトペンギン	♂	20	21	20	H11. 4. 27江戸川区自然動物園から入園 H10. 6. 1孵化
コウノトリ	♀	5	21	20	H12. 12. 13兵庫県コウノトリの郷公園から入園 H10. 4. 17孵化
ウミネコ	♂	7	23	20	H11. 7. 8上海動物園から入園
ウミネコ	♂	8	23	20	H11. 7. 8上海動物園から入園
ウミネコ	♂	10	23	20	H11. 7. 8上海動物園から入園
ウミネコ	♂	12	23	20	H11. 7. 8上海動物園から入園
ウミネコ	♀	14	23	20	H11. 7. 8上海動物園から入園
キアシセグロカモメ	♂	2	21	19	H11. 12. 10上海動物園から入園
キアシセグロカモメ	♀	4	21	19	H11. 12. 10上海動物園から入園
キアシセグロカモメ	♀	5	21	19	H11. 12. 10上海動物園から入園
キアシセグロカモメ	♂	6	21	19	H11. 12. 10上海動物園から入園
キアシセグロカモメ	♀	8	21	19	H11. 12. 10上海動物園から入園
シシオザル	♂	6	20	20	H11.12. 15出生
フンボルトペンギン	♂	22	19	19	H12. 4. 8 孵化
フンボルトペンギン	♀	23	19	19	H12. 5. 1 孵化
ベトナムキジ	♀	54	18	18	H12. 4. 23 孵化
オウギバト	♂	14	18	18	H12. 6. 6 孵化
フンボルトペンギン	♂	27	19	19	H13. 3. 24 孵化
フンボルトペンギン	♀	28	18	18	H13. 4. 23 孵化
フンボルトペンギン	♀	29	18	18	H13. 4. 24 孵化
アビシニアンワシミミズク	不明	1	18	7	H14.1.1出生(正確には不明) H25.2.25 アニマルエスコートサービスより購入

※記録は野毛山動物園から引き継いだもの

イ 野毛山動物園

種 名	性 別	個体No.	年 齢	飼育年数	備 考
チンパンジー	♀	9	54以上	53	S41. 12. 8 京浜鳥獣貿易から入園
ワニガメ	♂	1	48以上	48	S46. 10. 12 川原鳥獣貿易から入園
チリーフラミンゴ	♂	46	44以上	44	S51. 1. 20 市民から寄贈
チリーフラミンゴ	♂	47	42以上	42	S52. 9. 28 川原鳥獣貿易から入園
ベニイロフラミンゴ	♀	11	41以上	41	S53. 4. 6 川原鳥獣貿易から入園
チリーフラミンゴ	♀	48	41	41	S53. 11. 14 孵化
チリーフラミンゴ	♀	50	40	40	S54. 7. 8 孵化
チリーフラミンゴ	♀	52	40	40	S54. 7. 19 孵化
ワニガメ	♀	4	40以上	40	S54. 11. 4 市民から寄贈
チリーフラミンゴ	♂	63	5	35	S59. 7. 12 孵化
エミスムツアシガメ	♀	10	34以上	34	S61. 3. 27 有竹鳥獣から入園
インドガビアル	♀	2	34	34	S61. 3. 12 孵化
チリーフラミンゴ	♂	66	33	33	S61. 7. 2 孵化
チリーフラミンゴ	♀	68	33	33	S61. 7. 17 孵化
チリーフラミンゴ	♀	69	32	32	S62. 4. 17 孵化
ヨザル	♂	13	30	30	H1. 10. 24 出生
コンドル	♀	26	29	29	H2. 6. 20 孵化
チリーフラミンゴ	♂	75	29	29	H2. 10. 1 孵化
ヨウスコウワニ	♀	2	28以上	28	H3. 4. 21 上海動物園から入園
チリーフラミンゴ	♀	76	27	27	H4. 8. 27 孵化
チリーフラミンゴ	♀	78	27	27	H4. 10. 9 孵化
エミスムツアシガメ	♂	13	27以上	27	H5. 2. 25 有竹鳥獣から入園
ホンシュウジカ	♀	82	25	26	H5. 6. 10 出生
ハミルトンガメ	♀	3	25以上	25	H6. 11. 21 入園
ハミルトンガメ	♀	4	25以上	25	H6. 11. 21 入園
ハミルトンガメ	不明	5	25以上	25	H6. 11. 21 入園
ハミルトンガメ	♂	6	25以上	25	H7. 2. 7 入園
インドホシガメ	♂	71	25以上	25	H6. 11. 21 入園
チンパンジー	♂	12	24	24	H14. 10. 15 入園
ブロンズトキ	♂	1	24以上	24	H7. 12. 5 京浜鳥獣貿易から入園
インドセタカガメ	♂	47	24以上	24	H7. 9. 14 CITES違反の緊急保護による入園
インドセタカガメ	♀	49	24以上	24	H7. 9. 14 CITES違反の緊急保護による入園
エミスムツアシガメ	♂	14	23	23	H9. 1. 31 孵化
ボールニシキヘビ	♂	24	23以上	23	H9.10.18入園
エジプトリクガメ	♀	58	22以上	22	H10.6.10 CITES違反の緊急保護による入園
インドホシガメ	♂	235	22以上	22	H10.10.13 CITES違反の緊急保護による入園
インドホシガメ	♀	240	22以上	22	H10.10.13 CITES違反の緊急保護による入園
インドホシガメ	♂	242	22以上	22	H10.10.13 CITES違反の緊急保護による入園
ゴイザギ	♀	43	22以上	22	H10.9.11 入園
コンドル	♂	30	22	22	H23. 3. 30 入園
オオコノハズク	♀	3	20以上	20	H11. 11. 21入園
ボールニシキヘビ	♀	27	21	21	H11.6.7 孵化
フサオマキザル	♂	19	20以上	20	H12. 3. 21入園
フサオマキザル	♀	22	20以上	20	H12. 3. 21入園
フサオマキザル	♂	19	20以上	20	H12. 3. 29入園
ツキノワグマ	♂	26	20	19	H13. 4. 18入園
ツキノワグマ	♀	27	20	19	H13. 4. 18入園
フンボルトペンギン	♂	163	20	13	H19. 3 王子動物園から入園 H12. 3. 30孵化
フンボルトペンギン	♂	164	18	13	H19. 3 王子動物園から入園 H14. 12. 28孵化
ゴイザギ	♀	43	17以上	17	H15.3.24 入園
フンボルトペンギン	♀	165	17	13	H19. 3 王子動物園から入園 H14.12. 28孵化
フンボルトペンギン	♀	161	17	17	H15. 3. 25孵化

ウ 金沢動物園

種 名	性 別	個体No.	年 齢	飼育年数	備 考
インドゾウ	♂	1	43	34	S60. 4. 27ボンベイ市から入園 S51. 10出生
インドゾウ	♀	2	41	34	S60. 4. 27ボンベイ市から入園 S53. 4出生
インドサイ	♂	1	36	34	S60. 8. 27ヴィルヘルム動物園から入園 S58. 7. 12出生
ポニー	♀	4	35	11	H20. 1. 28万騎が原から移管 S59. 12. 2入園 S59. 4. 6出生
ヒガシクロサイ	♂	2	31	27	H4. 10. 9広島市安佐動物公園から入園 S63. 7. 24出生
ヒガシクロサイ	♀	1	31	28	H3. 1. 8日立市かみね動物園から入園 S63. 8. 21出生
アオバネワライカワセミ	♀	3	28	27	H4. 11. 12メルボルン動物園から入園 H3. 11. 7孵化
ポニー	♀	2	27	12	H19. 1. 16相模湖ピクニックランドから入園 H4. 4. 28出生

エ 繁殖センター

種 名	性 別	個体No.	年 齢	飼育年数	備 考
カグー	♀	2	34	27	H11. 3. 1野毛山から入所 S60. 4. 6孵化
カグー	♂	5	30	30	H11. 3. 11野毛山から入所 H2. 2. 8孵化
マレーバク	♀	9	27	27	H15. 6. 5 よこはま動物園から入所
カグー	♀	51	26	26	H26. 6. 12野毛山から入所 H5.6.9孵化
カグー	♂	10	24	19	H11. 10. 18ニューカレドニアから入所
マレーバク	♂	6	23	23	H16. 3. 9 よこはま動物園から入所
ベアードバク	♂	2	23	23	H17. 5. 24 ロサンゼルス動物園から入所
ホオアカトキ	♀	2	23	21	H10. 4. 28多摩動物公園から入所 H8. 5. 7孵化
ホオアカトキ	♀	6	23	21	H10. 4. 28多摩動物公園から入所 H8. 5. 14孵化
ホオアカトキ	♂	7	23	21	H10. 4. 28多摩動物公園から入所 H8. 5. 14孵化
ホオアカトキ	♀	8	23	21	H10. 4. 28多摩動物公園から入所 H8. 5. 14孵化
ホオアカトキ	♀	3	22	21	H10. 4. 28多摩動物公園から入所 H9. 4. 26孵化
カンムリシロムク	♀	196	22	15	H16. 12. 7埼玉こども動物自然公園から入所 H10. 3. 30孵化
ホオアカトキ	♂	28	21	21	H10. 4. 7孵化
ホオアカトキ	♀	9	20	20	H13.5.16野毛山へ移管、R1.10.8返還 H11.5.8孵化
ホオアカトキ	♀	11	20	20	H13.5.16野毛山へ移管、R1.10.8返還 H11.5.10孵化
ホオアカトキ	♀	13	20	20	H13.5.16野毛山へ移管、R1.8.1返還 H11.5.10孵化
ホオアカトキ	♀	19	20	20	H11. 5. 28孵化
ベトナムキジ	♂	3	20	20	H13. 4. 3よこはま動物園から入所 H11. 5. 16孵化
ベトナムキジ	♂	4	20	20	H13. 4. 3よこはま動物園から入所 H11. 6. 5孵化
ホオアカトキ	♀	31	19	19	H12. 4. 25孵化
ホオアカトキ	♀	36	19	19	H12. 5. 9孵化
ホオアカトキ	♂	44	18	18	H13. 5. 18孵化
カンムリシロムク	♀	59	19	19	H12. 8. 22孵化
カンムリシロムク	♀	63	19	19	H12. 10. 4孵化
カンムリシロムク	♂	80	18	18	H13. 6孵化
カンムリシロムク	♀	83	18	18	H13. 6. 19孵化
カンムリシロムク	♂	84	18	18	H13. 7. 19孵化
カンムリシロムク	♀	89	18	18	H13. 7孵化

種 名	性 別	個体No.	年 齢	飼育年数	備 考
カンムリシロムク	♀	95	18	18	H13. 10. 3孵化
カグー	♂	20	18	18	H26. 6. 12野毛山から返却 H13. 7. 28孵化
カグー	♂	21	18	18	H13. 12. 5孵化
ホオアカトキ	♂	50	17	17	H14. 5. 8孵化
ホオアカトキ	♂	59	17	17	H14. 5. 26孵化
ホオアカトキ	♀	61	16	16	H15.5.16孵化
カグー	♀	15	16	16	H15.5.27孵化
ホオアカトキ	♂	63	16	16	H15.5.28孵化
カンムリシロムク	♂	124	16	16	H15. 6. 16孵化
カンムリシロムク	♀	134	16	16	H15. 7. 12孵化
カンムリシロムク	♀	140	16	16	H15. 7. 21孵化
カンムリシロムク	♂	142	16	16	H15. 8. 8孵化
カンムリシロムク	♀	143	16	16	H15. 8. 8孵化
カンムリシロムク	♀	151	16	16	H15. 8. 29孵化
カンムリシロムク	♀	186	15	15	H16. 8. 28孵化

※記録は平成11年に野毛山動物園から引き継いだもの

(6) 令和元年度原因別死亡動物数 Classification of The Cause of the Animal Death in 2019 FY

区分 Particulars	ア よこはま動物園 Yokohama Zoological Gardens				イ 野毛山動物園 Nogeyama Zoological Gardens				ウ 金沢動物園 Kanazawa Zoological Gardens				エ 繁殖センター Preservation & Research Center				
	哺乳綱 Mammalia	鳥綱 Aves	爬虫綱 Reptilia	合計 Total	哺乳綱 Mammalia	鳥綱 Aves	爬虫綱 Reptilia	合計 Total	哺乳綱 Mammalia	鳥綱 Aves	爬虫綱 Reptilia	両生綱 Amphibia	合計 Total	哺乳綱 Mammalia	鳥綱 Aves	両生綱 Amphibia	合計 Total
飼育動物数 No. of rearing animals																	
R2.3.31現在数 at March 31, 2020	279	263	5	547	68	118	136	322	156	22	15	41	234	5	183	184	372
年間死亡動物数 No. of animals died in 2018 FY	15	28	0	43	7	22	6	35	16	2	2	2	22	0	38	22	60
計 (A) Total	294	291	5	590	75	140	142	357	172	24	17	43	256	5	221	206	432
呼吸器系 Respiratory system disease	1	2	0	3	1	0	0	1	4	1	0	0	5	0	0	0	0
消化器系 Digestive system disease	5	1	0	6	1	1	0	2	1	0	0	0	1	0	2	0	2
泌尿生殖器系 Urogenital system disease	0	2	0	2	0	3	3	6	1	1	0	0	2	0	1	0	1
外傷 Trauma	0	1	0	1	2	4	0	6	0	0	0	0	0	0	6	0	6
寄生虫症 Parasitic disease	0	0	0	0	0	0	0	0	0	0	0	0	0	0	2	0	2
伝染病 Infectious disease	0	3	0	3	0	0	0	0	0	0	0	0	0	0	5	0	5
神経系 Nervous system disease	0	0	0	0	0	0	0	0	0	0	0	0	0	0	0	0	0
その他 Miscellaneous	9	19	0	28	3	14	3	20	10	0	2	2	14	0	22	22	44
計 (B) Total	15	28	0	43	7	22	6	35	16	2	2	2	22	0	38	22	60
死亡率 (%) B/A×100 Percentage of No. of animals died	5.10	9.62	0.00	7.29	9.33	15.71	4.23	9.80	9.30	8.33	11.76	4.65	8.59	0.00	17.19	10.68	13.89

※ふれあい動物(ハツカネズミ、ダイコクネズミ、テンジクネズミ、ニワトリ)および魚類は除く。

10 令和元年度野生傷病鳥獣保護事業

(1) 事業概要

本事業は神奈川県からの委託を受けて行っている事業で、野毛山動物園では昭和47年度、金沢動物園では昭和61年度、よこはま動物園では平成11年度から実施しています。

市民により保護された野生傷病鳥獣を各園の動物病院で治療し、リハビリした後、回復した個体を適切な場所に放野します。

(2) 保護状況

網	園名	分類			件数	点数
		目	科	種		
哺乳網	よこはま	2	3	3	48	50
	野毛山	1	1	1	18	18
	金沢	4	4	5	93	96
	合計	4	5	6	159	164
鳥網	よこはま	15	25	40	177	212
	野毛山	13	24	43	183	203
	金沢	13	26	51	283	328
	合計	16	31	77	643	743
各園合計	よこはま	17	28	43	225	262
	野毛山	14	25	44	201	221
	金沢	17	30	56	376	424
総計		20	36	83	802	907

※合計は重複を除いた市内全体の数

(3) 保護点数の推移

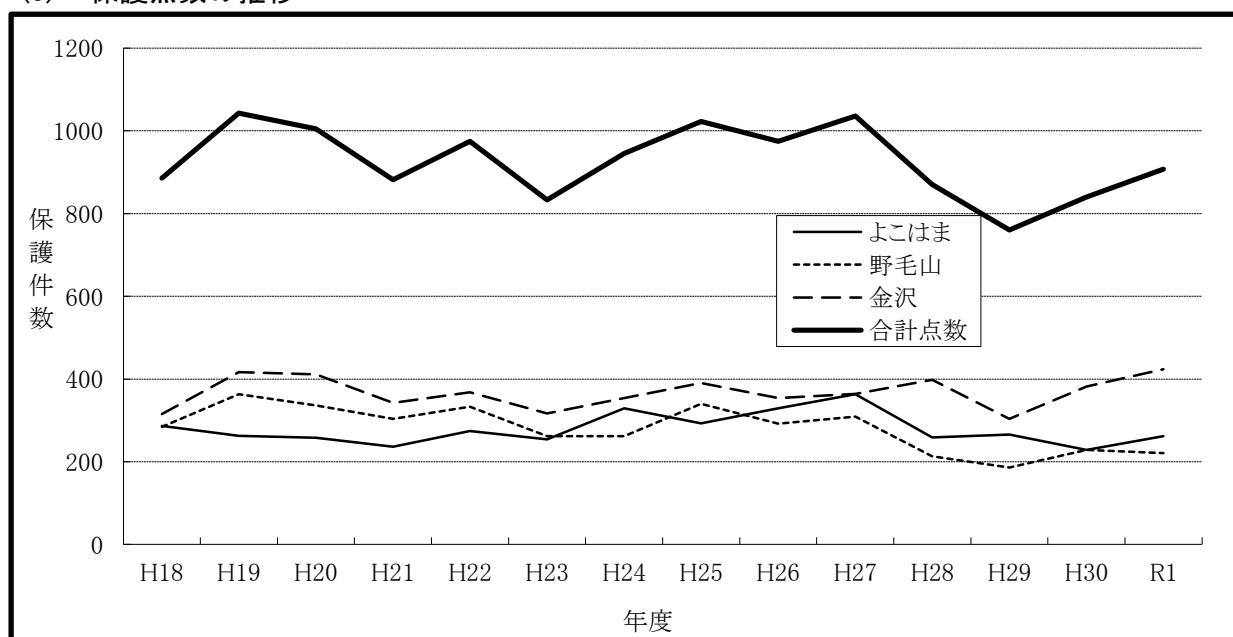

(4) 保護鳥獣の種名及び点数

ア 哺乳綱 Mammalia

目 Orders	科 Families	和名 Japanese Name 学名 Scientific Name 英名 English Name	よこはま Yokohama	野毛山 Nogeyama	金 沢 Kanazawa	計 Total
齧歯目 RODENTIA	リス科 Sciuridae	ムササビ <i>Petaurista leucogenys</i> Japanese giant flying squirrel	0	0	1	1
翼手目 CHIROPTERA	ヒナコウモリ科 Vespertilionidae	アブラコウモリ <i>Pipistrellus abramus</i> Japanese pipistrelle	6	0	5	11
		ヒナコウモリ <i>Vespertilionidae sinensis</i> Asian Parti-colored Bat	0	0	1	1
食肉目 CARNIVORA	イヌ科 Canidae	ホンドタヌキ <i>Nyctereutes procyonoides</i> Raccoon dog	43	18	87	148
	イタチ科 Mustelidae	ニホンイタチ <i>Mustela itatsi</i> Japanese Weasel	1	0	0	1
ウサギ目 LAGMORPHA	ウサギ科 Leporidae	キュウシュウノウサギ <i>Lepus brachyurus brachyurus</i> Japanese hare	0	0	2	2
哺乳綱計			50	18	96	164

イ 鳥 綱 Aves

目 Orders	科 Families	和名 Japanese Name 学名 Scientific Name 英名 English Name	よこはま Yokohama	野毛山 Nogeyama	金 沢 Kanazawa	計 Total		
キジ目 GALLIFORMES	キジ科 Phasianidae	コジュケイ <i>Bambusicola thoracicus</i> Chinese bamboo partridge	1	0	5	6		
カモ目 ANSERIFORMES	カモ科 Anatidae	カルガモ <i>Anas zonorhycha</i> Spot-billed Duck	15	3	7	25		
		コガモ <i>Anas crecca</i> Green-winged Teal	0	0	2	2		
		クロガモ <i>Melanitta nigra</i> Black scoter	0	1	2	3		
		スズガモ <i>Aythya marila</i> Greater Scaup	1	16	30	47		
		コスズガモ <i>Aythya affinis</i> Lesser Scaup	0	3	0	3		
		ヨシガモ <i>Anas falcata</i> Falcated duck	0	1	0	1		
		オカヨシガモ <i>Anas strepera</i> Gadwall	0	1	0	1		
		キンクロハジロ <i>Aythya fuligula</i> Tufted duck	0	1	0	1		
		カイツブリ目 PODICIPEDIFORMES	カイツブリ科 Podicipedidae	アカエリカイツブリ <i>Podiceps grisegena</i> Red-necked grebe	1	0	2	3
		カンムリカイツブリ <i>Podiceps cristatus</i> Great crested grebe		0	0	3	3	
		ハジロカイツブリ <i>Podiceps nigricollis</i> Eared grebe		0	0	1	1	

目 Orders	科 Families	和名 Japanese Name 学名 Scientific Name 英名 English Name	よこはま Yokohama	野毛山 Nogeyama	金 沢 Kanazawa	計 Total		
ハト目 COLUMBIFORMES	ハト科 Columbidae	キジバト <i>Streptopelia orientalis</i> Oriental turtle Dove	31	12	15	58		
		ドバト <i>Columba livia var. domestica</i> Domestic Pigeon	2	8	8	18		
ミズナギドリ目 PROCELLARIIFORMES	ミズナギドリ科 Procellariidae	オオミズナギドリ <i>Calonectris leucomelas</i> Streaked Shearwater	6	4	7	17		
		ハシボソミズナギドリ <i>Puffinus tenuirostris</i> Short-tailed Shearwater	0	0	2	2		
		シロハラミズナギドリ <i>Pterodroma hypoleuca</i> Bonin petrel	1	1	1	3		
		オナガミズナギドリ <i>Puffinus pacificus</i> Wedge-tailed shearwater	1	0	0	1		
		オオシロハラミズナギドリ <i>Pterodroma externa</i> Juan fernandez petrel	0	0	1	1		
		フルマカモメ <i>Fulmarus glacialis</i> Fulmar	1	0	1	2		
		ウミツバメ科 Hydrobatidae	コシジロウミツバメ <i>Oceanodroma leucorhoa</i> Leach's storm petrel	2	1	2	5	
			ヒメクロウミツバメ <i>Oceanodroma monorhis</i> Swinhoe's Storm-petrel	0	1	0	1	
		カツオドリ目 SULIFORMES	カツオドリ科 Sulidae	カツオドリ <i>Sula leucogaster</i> Brown booby	0	0	0	0
			ウ科 Phalacrocoracidae	カワウ <i>Phalacrocorax carbo</i> Great Cormorant	3	3	5	11
	ゲンカンドリ科 Fregatidae	コゲンカンドリ <i>Fregata ariel</i> Lesser frigatebird	0	0	1	1		
ペリカン目 CICONIIFORMES	サギ科 Ardeidae	アオサギ <i>Ardea cinerea</i> Grey Heron	1	3	9	13		
		ゴイサギ <i>Nycticorax nycticorax</i> Black-crowned night-heron	0	1	2	3		
		ダイサギ <i>Ardea alba</i> Great Egret	3	0	0	3		
		コサギ <i>Egretta garzetta</i> Little egret	1	0	1	2		
		ミゾゴイ <i>Gorsachius goesagi</i> Japanese night heron	0	0	1	1		
		ツル目 GRUIFORMES	クイナ科 Rallidae	バン <i>Gallinula chloropus</i> Common Moorhen	0	1	0	1
		オオバン <i>Fulica atra</i> Eurasian Coot	1	6	18	25		

目 Orders	科 Families	和名 Japanese Name 学名 Scientific Name 英名 English Name	よこはま Yokohama	野毛山 Nogeyama	金 沢 Kanazawa	計 Total
チドリ目 CHARADRIIFORMES	カモメ科 Laridae	ミヅユビカモメ <i>Rissa tridactyla</i> Black-legged kittiwake	1	0	0	1
		セグロカモメ <i>Larus argentatus</i> Herring Gull	0	1	0	1
		オオセグロカモメ <i>Larus schistisagus</i> Slaty-backed gull	0	1	3	4
		ユリカモメ <i>Larus ridibundus</i> Black-headed Gull	0	0	4	4
		ウミネコ <i>Larus crassirostris</i> Black-tailed Gull	1	0	5	6
		シギ科 Scolopacidae	ヤマシギ <i>Scolopax rusticola</i> Eurasian Woodcock	0	1	0
タカ目 ACCIPITRIFORMES	タカ科 Accipitridae	トビ <i>Milvus migrans</i> Black Kite	0	5	21	26
		ツミ <i>Accipiter gularis</i> Japanese Sparrowhawk	2	0	1	3
		ハイタカ <i>Accipiter nisus</i> Sparrowhawk	0	0	1	1
		オオタカ <i>Accipiter gentilis</i> Northern Goshawk	2	2	2	6
		ノスリ <i>Buteo buteo</i> Eastern Buzzard	1	0	0	1
		フクロウ目 STRIGIFORMES	フクロウ科 Strigidae	オオコノハズク <i>Otus lempiji</i> Sunda Scops-owl	0	0
		フクロウ <i>Strix uralensis</i> Ural Owl	2	1	1	4
		アオバズク <i>Ninox scutulata</i> Brown hawk owl	1	3	0	4
ブッポウソウ目 CORACIIFORMES	カワセミ科 Alcedinidae	カワセミ <i>Alcedo atthis</i> Kingfisher	1	1	0	2
キツツキ目 PICIFORMES	キツツキ科 Picidae	コゲラ <i>Dendrocopos kizuki</i> Japanese Pygmy Woodpecker (Pygmy Woodpecker)	2	0	1	3
		アオゲラ <i>Picus awokera</i> Japanese green woodpecker	1	0	1	2
ハヤブサ目 FALCONIFORMES	ハヤブサ科 Falconidae	チョウゲンボウ <i>Falco tinnunculus</i> Common Kestrel	1	0	0	1
		ハヤブサ <i>Falco peregrinus</i> Peregrine Falcon	0	1	0	1

目 Orders	科 Families	和名 Japanese Name 学名 Scientific Name 英名 English Name	よこはま Yokohama	野毛山 Nogeyama	金 沢 Kanazawa	計 Total		
スズメ目 PASSERIFORMES	カラス科 Corvidae	オナガ <i>Cyanopica cyanus</i> Azure-winged Magpie	0	2	0	2		
		ハシブトガラス <i>Corvus macrorhynchos</i> Jungle crow	1	0	3	4		
		ハシボソガラス <i>Corvus corone</i> Carrion Crow	0	0	2	2		
	シジュウカラ科 Paridae	シジュウカラ <i>Parus minor</i> Great Tit	9	10	26	45		
	ツバメ科 Hirundinidae	ツバメ <i>Hirundo rustica gutturalis</i> Barn Swallow	26	12	25	63		
		コシアカツバメ <i>Hirundo daurica</i> Red-rumped swallow	0	2	0	2		
		イワツバメ <i>Delichon urbica</i> House martin	0	0	1	1		
		ヒヨドリ科 Pycnonotidae	ヒヨドリ <i>Hypsipetes amaurotis</i> Brown-eared Bulbul	14	12	7	33	
	ムシクイ科 Phylloscopidae	メボソムシクイ <i>Phylloscopus xanthodryas</i> Japanese leaf warbler	0	0	2	2		
	メジロ科 Zosteropidae	メジロ <i>Zosterops japonicus</i> Japanese White-eye	19	16	27	62		
	ムクドリ科 Sturnidae	ムクドリ <i>Spodiopsar cineraceus</i> White-cheeked Starling	15	17	15	47		
		ハッカチョウ <i>Acridotheres cristatellus</i> Crested myna	0	0	1	1		
		ヒタキ科 Muscicapidae	ツグミ <i>Turdus naumanni</i> Dusky thrush	1	1	2	4	
			トラツグミ <i>Zoothera dauma</i> Scaly Thrush	0	0	1	1	
			クロツグミ <i>Turdus cardis</i> Japanese Thrush	1	0	0	1	
			シロハラ <i>Turdus pallidus</i> Pale Thrush	0	0	1	1	
			イソヒヨドリ <i>Monticola solitarius</i> Blue Rock Thrush	0	3	8	11	
			オオルリ <i>Cyanoptila cyanomelana</i> Blue-and-White Flycatcher	0	1	0	1	
			コサメビタキ <i>Muscicapa dauurica</i> Asian brown flycatcher	1	0	0	1	
			ジョウビタキ <i>Phoenicurus aureus</i> Daurian redstart	0	1	0	1	
			キビタキ <i>Ficedula narcissina</i> Narcissus Flycatcher	1	1	0	2	
			スズメ科 Passeridae	スズメ <i>Passer montanus saturatus</i> Eurasian Tree Sparrow	34	35	36	105

目 Orders	科 Families	和名 Japanese Name 学名 <i>Scientific Name</i> 英名 English Name	よこはま Yokohama	野毛山 Nogeyama	金 沢 Kanazawa	計 Total
	セキレイ科 Motacillidae	ハクセキレイ <i>Motacilla alba</i> White Wagtail	3	2	0	5
		キセキレイ <i>Motacilla cinerea</i> Grey Wagtail	0	3	0	3
	アトリ科 Fringillidae	カワラヒワ <i>Chloris sinica</i> Grey-capped Greenfinch	1	2	2	5
	ヒバリ科 Alaudidae	ヒバリ <i>Alauda arvensis</i> Eurasian skylark	0	0	2	2

鳥網計 212 203 328 743

(5) 令和元年度保護実績

	死亡	放野	展示	飼育中	その他	合計
よこはま	69	121	2	7	63	262
野毛山	108	102	2	7	2	221
金 沢	198	156	1	26	43	424
合 計	375	379	5	40	108	907

(6) 月別保護件数及び点数

ア 保護件数

	4月	5月	6月	7月	8月	9月	10月	11月	12月	1月	2月	3月	合計
よこはま	10	23	41	22	27	19	16	9	13	22	14	9	225
野毛山	6	31	30	26	11	21	9	16	24	15	6	6	201
金 沢	20	32	49	46	25	27	27	35	43	23	27	22	376
合 計	36	86	120	94	63	67	52	60	80	60	47	37	802

イ 保護点数

	4月	5月	6月	7月	8月	9月	10月	11月	12月	1月	2月	3月	合計
よこはま	10	28	63	26	27	20	16	9	16	24	14	9	262
野毛山	6	42	32	33	11	21	9	16	24	15	6	6	221
金 沢	20	57	63	50	26	27	28	37	43	24	27	22	424
合 計	36	127	158	109	64	68	53	62	83	63	47	37	907

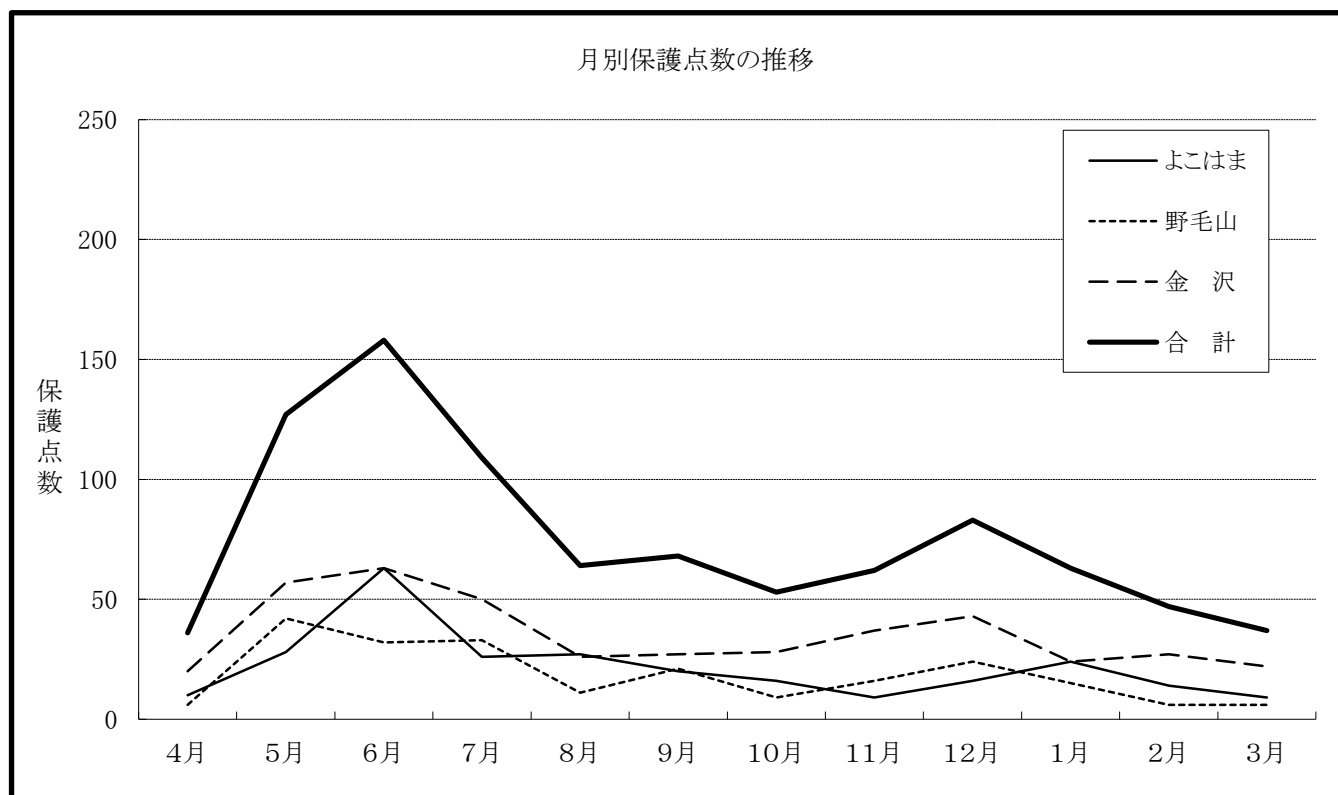

11 ワシントン条約等違反のため緊急保護収容している動物

(1) 事業概要

空港等の税関で「絶滅のおそれのある野生動植物の種の国際取引に関する条約」(通称:ワシントン条約)等により緊急保護収容の必要の生じた動物が出た場合、経済産業省の委託契約に基づき、その依頼により緊急保護飼育する。

(2) 収容動物一覧(ワシントン条約違反)

和名 Japanese Name 学名 Scientific Name	前年度			入園			死亡			出園			移管			現飼育数			収容動物園
	♂	♀	?	♂	♀	?	♂	♀	?	♂	♀	?	♂	♀	?	♂	♀	?	
インドホシガメ <i>Geochelone elegans</i>	8	0	0	0	0	0	0	0	0	0	0	0	0	0	0	8	0	0	よこはま動物園
インドホシガメ <i>Geochelone elegans</i>	4	4	0	0	0	0	0	1	0	0	0	0	0	0	0	4	3	0	野毛山動物園
エジプトリクガメ <i>Testudo kleinmanni</i>	0	1	0	0	0	0	0	0	0	0	0	0	0	0	0	0	1	0	野毛山動物園
インドセタカガメ <i>Pangshura tecta</i>	2	1	0	0	0	0	0	0	0	0	0	0	0	0	0	2	1	0	野毛山動物園
ハミルトンガメ <i>Geoclemys hamiltonii</i>	0	3	1	0	0	0	0	0	0	0	0	0	0	0	0	0	3	1	野毛山動物園
ベトナムモエギハコガメ <i>Cuora galbinifrons galbinifrons</i>	2	2	0	0	0	0	0	0	0	2	0	0	0	0	0	0	2	0	野毛山動物園
ラオスモエギハコガメ <i>Cuora galbinifrons bourreti</i>	0	1	0	0	0	0	0	0	0	0	0	0	0	0	0	0	1	0	野毛山動物園

※ 現飼育数は年度末現在の収容動物の数

(3) その他(種の保存法違反など)

なし

12 域内・域外保全および野外調査活動

実施園	動物種	内容
よこはま	テングザル	平成21年に生息地であるインドネシアの動物園との飼育技術交流に基づき入園した。現地での保護活動に協力するため展示場に保護基金を設置し、賛同する来園者への募金の呼びかけを実施した。また、テングザルの繁殖生理を解明するために、繁殖センターと糞中性ホルモンと繁殖行動の関連を調べる研究を継続した。
	オカピ	SSP(北米の種保存計画)に参画し、世界のオカピ飼育園の協力体制として生息地にあるオカピ保護センター(コンゴ民主共和国)の運営に資金援助を実施した。また、令和元年度はSSPにもとづき、アメリカより雄1頭の導入を予定していたが、平成30年に起こった輸送中の事故のため断念し、上野動物園の雄1頭をよこはま動物園へ移動する調整を開始した。
	ツシマヤマネコ	国(環境省)が策定する本種の保護増殖事業に参画し、展示と繁殖の基礎研究への取り組みを平成18年度から実施した。 令和元年度は、栄養要求量の研究に引き続き取り組んだ。また、雄1頭を福岡市動物園、雌1頭を九十九島動物園より導入し、人工繁殖の取り組みを開始した。
	ホンドタヌキ	傷病鳥獣保護事業の一環で幼獣で保護されたホンドタヌキについて、東京農業大学と共同し、放野後の生存率や行動範囲等をテレメリーにより調査し、幼獣保護されたタヌキは放野後も生存率は高いとの見解を得られた。
野毛山	ミヤコタナゴ	横浜市教育委員会が主管している「ミヤコタナゴ保護育成検討会」の一員として、市内では絶滅したミヤコタナゴの野生復帰に向けて、飼育下での種の保存に取り組んだ。(令和元年度繁殖実績:約100匹)
金沢	ミヤマクワガタ	周辺地域に生息している貴重なミヤマクワガタの飼育下繁殖に取り組んでいる(令和元年度実績:56匹)。飼育下繁殖個体群からの繁殖を継続的にを行い、安定した繁殖が可能となっている。飼育下繁殖個体の一部は、企画展で展示した。
	ヤマアカガエル	金沢自然公園内に生息しているヤマアカガエルについて、鶴見大学歯学部生物学教室 阿部道生准教授らと共同調査を実施。また、園内で採集した個体の展示も行った。
	トウキョウサンショウウオ	神奈川県内では三浦半島にしか生息していないトウキョウサンショウウオについて、本種の調査を継続的に行っている観音崎自然博物館との調整にもとづいて平成30年度に卵のうを採取し、飼育を開始。域外保全に向けて飼育繁殖技術の確立に取り組んでおり、順調に育成中。早ければ令和3年度には性成熟の見込み。
	アカハライモリ	横浜市内ではほぼ絶滅したと思われていたアカハライモリの在来個体と思われる個体群が金沢区内で見つかったことから、当該地の管理者の承諾を得た上で当該個体を導入し、平成30年度から飼育を開始。域外保全に向け、飼育繁殖技術の確立に取り組んだ。
	ホトケドジョウ	金沢区侍従川水系で地域での保全活動を行っているふるさと侍従川に親しむ市民の会より侍従川水系産の個体を6匹譲り受け、飼育繁殖を開始した。約150匹の稚魚を得ることができ、それまで飼育していた鶴見川水系梅田川産の個体群を野毛山動物園に移管し、今後金沢区侍従川水系個体群の域外保全を進めることとなった。

実施園	動物種	内容
繁殖センター	カンムリシロムク	飼育下繁殖の取り組みを継続し、12ペアから28羽が生育した。さらに学校団体などにカンムリシロムク保護活動の特別研修を行った。
	ライチョウ	環境省と(公社)日本動物園水族館協会が連携して行っているニホンライチョウ生息域外保全事業に参画し、本種の飼育・繁殖技術確立のため各園と協力しながらニホンライチョウの飼育と調査研究に取り組んだ。また前年度に引き続きスバルバルライチョウの飼育と調査研究にも取り組んだ。
	ツシマヤマネコ	国(環境省)が策定する希少種である本種の保護増殖事業に参画し、(公社)日本動物園水族館協会生物多様性委員会のツシマヤマネコ飼育下繁殖推進会議の共同研究機関として繁殖生理ならびに人工繁殖の研究に取り組んだ。全園館個体の健康管理および疾病等を取りまとめを行った。
	カエル類	横浜市内の地域種の保全を目的に、本市北部地域の両生類(ニホンアカガエル、ツチガエル)の飼育下繁殖、および本市内における両生類の生息調査を実施した。更に市北部地域のトウキョウダルマガエルを飼育下へ導入した。
2園 (野毛山・金沢)	ミナミメダカ	「横浜メダカの会」と協力し、メダカの横浜産地域個体群(いわゆる「横浜メダカ」)の種の保存のため、同会から譲り受けた横浜メダカの飼育展示、継代飼育を行った。野毛山動物園においては、約80匹の繁殖に成功した。金沢動物園においては、遺伝的多様性確保のために積極的に繁殖を行い、900匹の稚魚を得ることができた。
共同実施 (野毛山・金沢・繁殖センター)	ミゾゴイ	国内動物園や各地の行政機関と連携し、ミゾゴイの飼育下個体群確立に向けて、野生救護個体の継続飼育と収集、および繁殖に取り組んだ。令和元年度は、繁殖センターで2ペアをつくり、このうちの1ペアで、昨年引き続き繁殖に成功した。また、沖縄こどもの国に対して繁殖センターから雄の飼育下繁殖個体1羽を譲渡した。

13 飼料日量表

(単位:g)

(1) よこはま動物園

哺乳綱

双前歯目

飼料名	甘藷	ニンジン	蒸ニンジン	小松菜	ブドウ	リンゴ	バナナ	チモンシ 二番	木の葉	セロリ	リーフイー ター用 ペレット	固形飼料	ブロッコリー	インゲン	キャベツ
動物名															
セズジキノボリカンガルー アカカンガルー	5	5	5	5	10	5	5	1,300	6枝 0.2枝	5	10	500	10	1本	20

長鼻目

飼料名	ニンジン	リンゴ	甘藷	スーダン	チモンシ	青島 イタリアン	稲わら	固形飼料	飼料添加 剤	塩	ゼラチン
動物名											
インドゾウ	8,000	10,000	500	12,000	18,000	35,000	4,000	1,500	100	50	200

有毛目

飼料名	馬肉	鶏肉	ビートモス	固形飼料	オレンジ	バナナ
動物名						
オオアリクイ	270	150 (ササミ)	40	400	適宜	適宜

霊長目

飼料名	蒸甘藷	蒸ニンジン	セロリ	小松菜	ブロッコリー	リンゴ	キュウリ	木の葉	固形飼料	リーフイー ター用 ペレット	大豆	ゆで玉子
動物名												
ハイロウーリーモンキー	75	50	50	75	50	100	50	1枝	25	40	25	2個/週

飼料名	煮干	甘藷	ジャガイモ	ニンジン	蒸ニンジン	ゴボウ	小松菜	大根	キャベツ	大豆	落花生	リンゴ	バナナ	木の葉	食パン	固形飼料	イタリアン	ふすま	ゆで玉子	圧パン	蒸カボチャ	
動物名																						
ニホンザル シンオザル チベットモンキー	0.2 4	80 90 100	60	150	40	20	20	40	40	20 20	2粒 10粒	20 60 70	40 20	0.2枝 1枝 1枝		80 10 20	60	少量	0.3個 0.1個 0.2個	10 0	0	

飼料名	甘藷	蒸甘藷	ニンジン	小松菜	カボチャ	キュウリ	ピーマン	ブロッコリー	インゲン	大豆	リンゴ	バナナ	木の葉	食パン	米飯	リーフイー ター用 ペレット	ゆで 玉子	落花生	セロリ	アスパラ ガス
動物名																				
アピニアコロブス テングザル アカアシドウクラングール フランソワルトン	80		120	10		100		200	160	0.01g 50	30 160	30	3枝 15枝 10枝 10枝	0.1枚 10		50 70 80 30	0.1個 0.1個 0.1個	5粒 60		

飼料名	蒸甘藷	蒸ニンジン	小松菜	落花生	季節野菜	オレンジ 又は みかん	リンゴ	バナナ	キュウイ	木の葉	食パン	固形飼料	ゆで玉子	ブルー	牛乳	ヨーグルト	ハチミツ
動物名																	
ボウシテナガザル チンパンジー ボルネオオランウータン	120 785 500	100 257 200	適量 214 150	71 適量	242	40	120 628 350	80 428 200		適量 2枝 適量	0.2枚	5粒 57 適量	0.5個 1個	10	140 300	71 200	7 5

齧歯目

飼料名	煮干	甘藷	ニンジン	小松菜	リンゴ	木の枝	ヘイキューブ	チモンシ 二番	固形飼料	マウス用 固形飼料
動物名										
ハツカネズミ(家畜) アフリカタテガミヤマアラシ テングネズミ(家畜)	1尾	450	400	50	100	適宜	20		20	10 30

ウサギ目

飼料名	甘藷	ニンジン	木の葉	野草	ウサギ用 固形飼料
動物名					
トウホクノウサギ	10	10	2~4枝	1,000	100

食肉目

飼料名	馬肉	鶏頭	鶏肉	鶏ガラ	牛 レバー	牛ハツ	子牛 骨付	牛 大腿骨	ウズラ	ヒヨコ	マウス	アジ	甘藷	リンゴ	飼料 添加剤	キャット フード	ニンジン	ドッグ フード	
動物名																			
オセロット ツシマヤマネコ♂(週合計) ツシマヤマネコ♀(週合計) ウンビョウ チーター インドライオン ライオン アムールヒョウ スマトラトラ ミーアキャット ドール	200 60 60 500 250 2,300 3,000 600 3,100 350	240 650 560 150 500 500 3,000 600 1,000 25	70 70 70 1,050 800 1,000 1,000 1,000 10		50 50 100 350 350 150 500 100			300 (週1回) 200 (週1回) 300 400 (週1回) 500			2羽/月 120/週 120/週 3羽	100/週 100/週			4 5	250 250			5 10

飼料名	馬肉	鶏頭	鶏肉	牛 レバー	子牛 骨付	ヒヨコ	マウス	蒸甘藷	ニンジン	リンゴ	ドッグ フード	牛ハツ	丸鶏
動物名													
ホンダヌキ ヤブイヌ ホンダギツネ リカオン	50 225 80 200	1 1	225 400		1個 (週1回)	1.25羽	0.5匹	50 50	10 20	10 20	20 40 40 50	200	1羽 (週2回)

飼料名	馬肉	鶏頭	牛 レバー	牛 大腿骨	ソーセージ	アジ	スルメイカ	サバ	甘藷	蒸甘藷	ニンジン	蒸ニンジン	小松菜	オレンジ 又は みかん	リンゴ	木の葉	飼料 添加剤	クマ ペレット
動物名																		
メガネグマ ホッキョクグマ ニホソッキノワグマ ミナミアフリカオットセイ	2,000	600	500	570	1/4 1/2 0	1,500		1,500	1,700 650	750 300	750 450	750 200	300 100	500 100	1,800 500 900	3枝	適宜 2錠	300 200 100

飼料名	馬肉	鶏頭	アジ	ドジョウ	ワカサギ	ニジマス	蒸甘藷	蒸ニンジン	ニンジン	リンゴ	バナナ	竹の葉	食パン	リーフイー ター用 ペレット	ドッグ フード
動物名															
ユーラシアカワウソ ニホアナグマ シセンレッサーパンダ	40	50	350	60	75	220	40 20	30		90 150	40	2,000		100	20

(単位:g)

奇蹄目

動物名	飼料名	甘藷	蒸甘藷	ニンジン	リンゴ	ルーサン	ヘイキューブ	チモシー一番	チモシー二番	青刈イタリアン	木の葉	ふすま	固形飼料
ウマ(ボニー、キソウマ)						1,500		5,000					
モウコノロバ		100		100	100	2,000		3,000		2,000		150	
グラントシマウマ						500		5,000		1,000			500
ヒガシクロサイ		1,000			1,000	9,000	5,000	2,000		10,000	14枝		2,000
マレーバク			600	700	700		800				3枝		2,500

岩狸目

動物名	飼料名	甘藷	ニンジン	キャベツ	小松菜	インゲン	チモシー	木の葉	固形飼料	青刈イタリアン
ケープハイラックス		15	15	50	50	1/2本	適宜	適宜	20	適宜

鯨偶蹄目

動物名	飼料名	甘藷	ニンジン	リンゴ	ルーサン	ヘイキューブ	スーダン	チモシー一番	チモシー二番	青刈イタリアン	青刈アルファルファ	木の葉	飼料添加剤	固形飼料
アカカワノシシ		670	650	270			2,000							320
ヒトコブラクダ			400					4,500		4,000				2,500
オカビ					4,000									2,500
キリン			30		18,000						3,000	2枝		2,500
エランド						5,000	500	5,000		1,000		4枝		3,000
ゴールデンターケン			150			1,500		5,000		1,000		7枝		2,000
ヤギ(ヒグミーゴート)							200	150	1,000	1,000		1枝	20	1,200
												2枝		

鳥綱

ヒクイドリ目

動物名	飼料名	蒸ニンジン	小松菜	リンゴ	食パン	固形飼料	蒸甘藷	バナナ
エミュー		100	240	100	0.2枚	360	100	80

キジ目、カモ目

動物名	飼料名	蒸ニンジン	小松菜	リンゴ	バナナ	木の葉	ふすま	鶏用配合	総合ビタミン剤	カルシウム添加剤	ハト餌	ボレー粉
フサホロホロチョウ			50				少量	80	少量			少量
ヨーロッパオオライチョウ		25	40	25		3本	40	120				5
ベニジュケイ		10	50	10	10		少量	80	少量		20	少量
ニジギジ			50				少量	80	少量			少量
バトナムキジ			45				15	80				5
シロミキジ			50	10			少量	80	少量			少量
ギンケイ			50	10			少量	80	少量			少量
カムリセイラン			80				2	200	少量	少量	10	少量
アカツクシガモ			50				少量	80	少量			少量
オシドリ			40				少量	60	少量		20	少量

ペンギン目、コウトリ目、タカ目、ハヤブサ目、ツル目、チドリ目

動物名	飼料名	馬肉	鶏頭	ウズラ	ヒヨコ	アジ	スマルト	小松菜	食パン	飼料添加剤	ツル用ペレット	ハト餌	ゆで玉子
ファンボルトペンギン						500				2錠			
コウトリ						400	300			3錠			
ダルマワシ		50		50									
オオワシ		300	100		0.4羽	280							
モモアカノスリ		35		35				30			100	100	
マナヅル								20	0.5枚		200		1個
タンチョウ							5尾						
ウミネコ、キアシセグロカモ						200							
シロオオタカ		40		40									

ハト目

動物名	飼料名	蒸甘藷	蒸ニンジン	小松菜	オレンジ又はみかん	リンゴ	バナナ	ブドウ	食パン	ふすま	固形飼料	鶏用配合	総合ビタミン剤	ハト餌	ボレー粉	牛乳
オウギハト			25	60		25	20	10	15	5	10	80	少量	80	少量	
オオミカドハト		10		10	10		10	10	90	少量			少量	10	少量	10

オウム目、エボシドリ目

動物名	飼料名	蒸甘藷	リンゴ	バナナ	マイナーフード	ヒマワリ種子	インコ用ペレット	小松菜
ヨウム						2	21	
ズアカハネナガインコ						2	14	
ベニコンゴウインコ						5	40	
ルリコンゴウインコ						5	40	
リビングストンエボシドリ		7	13	13	5			
ニシムラサキエボシドリ		60	10	6	14			30

フクロウ目、ブッポウソウ目、サイチョウ目

動物名	飼料名	馬肉	ウズラ	冷凍ウズラ	マウス	ジャンボミルワーム	イナゴ	コオロギ	総合ビタミン剤	カルシウム添加剤	ツムキアリ
メンフクロウ		15	15								
フクロウ		40			2						
シロフクロウ		80			3						
アピシニアワシミズク		20	20								
マゼランワシミズク		30	30								
ライラックニシブッポウソウ						20	4	5			
ベニハチクイ						10	7	6	少量		6
ミナミジサイチョウ		150		0.5羽			10			少量	

スズメ目

動物名	飼料名	蒸甘藷	トマト	オレンジ又はみかん	リンゴ	バナナ	ブドウ	小鳥用配合飼料	総合ビタミン剤	ドックフード	マイナーフード	イナゴ
カムリシロムク		25		50		60	55		少量		25	
セイキムクドリ		10	15	15	10	5				10		
ズグロウロコハタオリ								15				10
コウギョクチョウ								4				
セイキチョウ								4				

爬虫綱

カメ目

動物名	飼料名	小松菜	野草
インドホシガメ		40	
バルセオレガメ		100	少量

ヘビ目

動物名	飼料名	マウス
ボールニシキヘビ		3~4匹/週

(2) 野毛山動物園

(単位:g)

哺乳綱

双前歯目

動物名	飼料名	ニンジン	甘藷	小松菜	ハコベ	草食獣用 ペレット	青草	牧乾草 チモシー	木の葉
オグロワラビー		40	50	100	少量	135	少量	少量	少量

有毛目

動物名	飼料名	鶏肉	食虫目用 ペレット	犬用缶詰	ヨーグルト	猫用 ミルク	アボカド	ブルー	飼料 添加剤
ミナミコアリクイ		20	35	20	50	6	20	5	少量

霊長目

動物名	飼料名	ジャガイモ	甘藷	ニンジン	キャベツ	小松菜	ピーマン	オレンジ 又は みかん	トマト	ニラ	リンゴ	バナナ	果物	大豆	ゆで玉子	煮干	落花生	食パン	木の葉	コオロギ	ペレット等
アカエリマキツネザル			蒸60			25		100			100	200	キウイ 80			3		少量	適宜		リーフイ ター用 10
フサオマキザル			蒸50	蒸40	40			80			180	100	キウイ 40		うずら 1/2個	8		少量			サル用 10
ヨザル			蒸7	蒸4				8			11		キウイ 7	5粒	1個/週			6		6匹	サル用3粒 リーフイ ター用6粒
アピシニアオロブス	蒸260	蒸60	蒸60			100				100		50	キウイ 60	30			15		適宜		リーフイ ター用40
チンパンジー	蒸200	蒸300 生200		200	200	200	40	200	100		200	200	キウイ 60 アトウ、 イチゴ他 200	15	30	10		50	適宜		サル用 50

齧歯目

動物名	飼料名	ハコベ	モルモット 用固形飼料	マウス用 固形飼料	牧乾草 チモシー
ハツカネズミ				10	
ダイコクネズミ				40	
テンジクネズミ	少々	80			少々

食肉目

動物名	飼料名	馬肉	鶏頭	リンゴ	牛 レバー	牛ハツ	鶏ガラ	蒸ニンジン	ゆで玉子	子牛 骨付肉	ニンジン	バナナ	オレンジ 又は みかん	リーフイ ター用 ペレット	木の葉 笹	クマ用 ペレット	青草	甘藷	キウイ	大豆	煮干	
スマトラトラ		2000	500		200	300	300			280												
インドライオン		4,000	1,000		200	300	300			280												
ハクビシン		60	25	60								50	30									
ホンダタヌキ		60	25	60								50	30									2
ニホンツキノワグマ				900					1個		700		360		木の葉	200	適量	蒸50 蒸50 生900	10 10		60	
ホンドテン		60	25	60								50	30					蒸50 蒸50	10 10			3
ニホンアナグマ		60	25	60								50	30					蒸50	10			
シセンレッサーパンダ				200				30				50		70	笹 不断給餌	25		蒸30				

※トラ・ライオンは冬の給餌量(丸鶏適宜) ※ニホンツキノワグマは5月ごろの給餌量

奇蹄目

動物名	飼料名	草食獣用 ペレット	牧乾草 チモシー	青草	リンゴ
グレビーシマウマ		1000	7,000	適量	150

鯨偶蹄目

動物名	飼料名	ヘイキューブ	草食獣用 ペレット	牧乾草 チモシー	牧乾草 ルーサン	青草	ニンジン	蒸甘藷	木の葉	ブラウザー 用 ペレット
ホンシユウジカ		250	350	少量		少量	蒸150	300	少量	2,000
キリン		700	1,500		10,000	適量	生700		7~8枝	1,500

鳥綱

ダチョウ目

動物名	飼料名	ハクサイ	蒸甘藷	蒸ニンジン	リンゴ	小松菜	走鳥類 ペレット	飼料 添加剤	笹
ダチョウ(家禽種)		2,250	750	750	700	750	500	少々	適量

キジ目

動物名	飼料名	小松菜	鶏用 配合飼料	ハト餌	蒸甘藷	バナナ	トマト	オレンジ 又は みかん	リンゴ	ヒエ
ニフトリ		10	60							
コンジロヤマドリ		30	70							
ニホンキジ		30	70		少量	少量	少量	少量	少量	少量
カンムリセイラン		50	80	120						
インドクジャク		90	150	100						

(単位:g)

カモ目

動物名	飼料名	鶏用 配合飼料	水禽用 ペレット
オオハクチョウ	小松菜	100	240
ツクシガモ		少量	80
アカツクシガモ		40	120
オンドリ		40	60
マガモ(含レイサンガモ)		40	80
コガモ		40	40

ペンギン目

動物名	飼料名	アジ	飼料 添加剤
フンボルトペンギン		300～ 770	少量

フラミンゴ目

動物名	飼料名	オキアミ	フラミンゴ用 ペレット
ベニイロフラミンゴ		180	120
チリーフラミンゴ		180	120

ペリカン目

動物名	飼料名	オキアミ	トキ餌 ペレット	スメルト	馬肉	飼料 添加剤	カルシウ ム剤
ホオアカトキ		60	80	80			
シロトキ		60	80	80			
ショウジョウトキ		60	80	80			
ブロンズトキ		60	80	80			
クロツラヘラサギ		60	25	200			
ミノゴイ		30			80	少量	少量

タカ目、ハヤブサ目

動物名	飼料名	鶏頭	マウス	モルモット	馬肉
コンドル		週6回 100		適宜 2頭	週6回 500
ノスリ		週6回 50	適宜 2匹		週6回 80
オオタカ		週6回 100	適宜 2匹		週6回 80
ハヤブサ		週6回 100	適宜 2匹		週6回 80

ジャノメドリ目

動物名	飼料名	牛ハツ	砂肝	オキアミ	ココロギ	ビタミン ミネラル	カルシウ ム剤
カグー		10	10	20	5匹	少量	少量

オウム目

動物名	飼料名	小松菜	麻の実	ヒエ・アワ
ルリゴシボタンインコ		少々	3	35

フクロウ目

動物名	飼料名	馬肉	鶏頭	マウス
オオコノハズク				1匹
フクロウ		70	50	週1回 2匹

爬虫綱

カメ目

動物名	飼料名	鶏頭	オレンジ 又は みかん	バナナ	トマト	ニンジン	小松菜	カメ用 ペレット	水草	イタリアン	ハコベ
インドホシガメ			50	70	2	2	3			2	5
エミスムツアシガメ					20	30				200	100
ワニガメ		週1回 100									
カミツキガメ		週1回 100									
インドセタカガメ							1	2	2週1回 2		

トカゲ亜目

動物名	飼料名	トマト	ニンジン	ハコベ	小松菜
グリーンイグアナ		10	10	30	30

ヘビ亜目

動物名	飼料名	モルモット	マウス
アミメシキヘビ		週1回 3～6頭	
アオダイショウ			週1回 2～3匹

ワニ目

動物名	飼料名	鶏頭
ニシアフリカコガタワニ		週1回 100
インドガビアル		週1回 1,500

(3) 金沢動物園

(単位:g)

哺乳綱

双前歯目

動物名	飼料名	固形飼料	青草 4~10月	牧乾草 二番刈	牧乾草 チモシー	ユーカリ
コアラ						※3,800
オオカンガルー		300	400		700	

※ユーカリは、マイクロコリス、テレチコルニス、ピミナリス、カマルドレンシス、プロビンカ、ロブスタ、ヘマストーマ、プンクタータ、オプッサの種類のうち4~5種混合し与える。平均的採食量は500g。

長鼻目

動物名	飼料名	甘藷	ニンジン	キャベツ (冬季)	食パン	牧乾草 チモシー	ヘイ キューブ	稲ワラ	飼料 添加剤	青草
インドゾウ		4,000	2,000	2,000	600	18,500	3,000	5,000	150	80,000

青草納品の無い場合は、チモシーは30,500、稲ワラは7,000

霊長目

動物名	飼料名	リンゴ	オレンジ	キウイ	ブドウ	バナナ	蒸甘藷	インゲン	蒸ニンジン	うずら玉子	マンゴー	トマト	グリーン リーフ	小松菜	パパイア	ハバナプル
シロテテナガザル		100	75	50	50	200	70	70	45	10	50	25	90	80	15	15

齧歯目

動物名	飼料名	甘藷	リンゴ	むき餌	ヒマワリの 種	固形 飼料	小松菜	キャベツ	牧乾草 チモシー	竹の葉	人参
アカネズミ		0.5	0.5	2	少量	少量					
カビバラ			200			200	200	1,000	1,000	1,000	
マーラ		65	60			110	20	50	適量		65

奇蹄目

動物名	飼料名	甘藷	ニンジン	リンゴ	固形 飼料	牧乾草 ルーサン	牧乾草 スーダグ	牧乾草 チモシー	ヘイ キューブ	稲ワラ	青草 4~11月	木の葉	飼料 添加剤	バナナ
ポニー			100					4,000				少量	鉍塩 少量	
ベアードバク		1,400	1,400	1,400	1,400	400 (カット)		1,000				少量		400
ヒガシクロサイ		1,000	2,000	700	4,500	8,500		2,500	6,000	2,000	7,000	8,000		
インドサイ		2,000	2,000	500	3,000	2,000	7,000	14,000		3,500	25,000	少量	鉍塩 少量	200

インドサイ: 冬季の青草購入の為、乾牧草の量は通年ほぼ変化なし
ヒガシクロサイ: 11月~3月はルーサン3,000 チモシー3,000稲ワラは麦ワラに変更
木の葉: 主にマテバシイ

鯨偶蹄目

動物名	飼料名	甘藷	ニンジン	キャベツ	リンゴ	レタス	小松菜	セロリ	固形 飼料	牧乾草 ルーサン	牧乾草 チモシー	牧乾草 二番刈	牧乾草 粉砕ヘイ キューブ	ヘイ キューブ	木の葉	青草 4~10月	飼料 添加剤	大豆粕
ニホンイノシシ		1200	500		300				200							2,000		
ミニブタ		100	100						300		200							
ホンシユウジカ			200		200				200			1,400	300			1,500	10	
アミメキリン				400					3,200	7,000				2,000	4,000	2,000	30	500
オカピ						60	60	60	2,350	2,000				100	6,000			
ヤギ			50								1,200							
ニホンカモシカ			300						300				粉砕600		適量			
シロイワヤギ		50	50						600			600		適量			10	
ヒツジ			50								1,500							
オオツノヒツジ		100	100						400	200 (カット)		1,000	400		少量	少量	10	
スーチョワンパーラル		130	130						400	200 (カット)		800				1,100	5	
アラビアオリックス			30		30				200			1,000						

※ガウル、オオツノヒツジの青草はイタリアンのみ

鳥綱

(単位:g)

ペリカン目

動物名	飼料名	アジ	ビタミン剤
モモイロペリカン		700	3粒

チドリ目

動物名	飼料名	アジ
ウミネコ		50

ハト目

動物名	飼料名	ハト餌
ドバト		100

ツル目

動物名	飼料名	ツル用 ペレット	アジ	スメルト	ハト餌	小松菜
タンチョウ		300	4尾	300	20	50

フクロウ目

動物名	飼料名	マウス	馬肉
フクロウ		4匹	50

キジ目

動物名	飼料名	配合飼料	小松菜	RM-4	飼料 添加剤
ニワトリ		150	100		
スバルバルライチョウ			20~40	50~100	少量

動物名	飼料名	マウス	ドジョウ
アオバネワライカワセミ		2匹	3尾

※春・秋のみ

爬虫綱

有隣目

動物名	飼料名	マウス	ピンクマウス	ウズラ	コオロギ
アオダイショウ		適量			
ジムグリ			適量		
シマヘビ				適量	
ヒガシニホントカゲ					適量
カナヘビ					適量

両生綱

無尾目

動物名	飼料名	小松菜	フタホシコオロギ
カエル類		適量(幼生)	適量(成体)

有尾目

動物名	飼料名	フタホシコオロギ	冷凍アカムシ
イモリ類		適量(幼体)	適量(幼生、成体)

(4) 繁殖センター

哺乳綱

(単位:g)

奇蹄目

動物名	飼料名	甘藷	ニンジン	リンゴ	バナナ	固形飼料	牧草ルーサン	牧草	ヘイキューブ	木の葉	フスマ	飼料添加剤
マレーバク		600	700	400		1,000	800	800	1,000	1,500	100	少量
ベアードバク		500	500	300	200	1,200	400	200	1,000	2,000		少量

チモシーまたはスーダン
木の葉: マテバシイ、シラカン

鳥綱

キジ目

動物名	飼料名	蒸甘藷	蒸ニンジン	リンゴ	バナナ	みかん	トマト	パパイヤ	マンゴー	ブドウ	ブルーベリー	小松菜	鶏用配合飼料	キジ用ペレット	サナギ	食パン	ミルワーム	総合ビタミン剤	カルシウム添加剤	ハト餌	ウサギ用ペレット
スバルパルライチョウ												50						少量	少量		50
ニホンライチョウ											5	40					少量				40
ベトナムキジ												30	50		少量						
コンゴクジャク		6	6	6	6	6	6	6	6	6	6	20	80	80	2	8	10	少量	少量	50	

ハト目

動物名	飼料名	蒸甘藷	蒸ニンジン	リンゴ	バナナ	みかん	トマト	パパイヤ	マンゴー	ブドウ	ブルーベリー	小松菜	食パン	牛乳	総合ビタミン剤	カルシウム添加剤	育雛用フォーミュラ	キジ用ペレット	マイナーフード
オオミカドバト		7	7	7	7	7	7	7	7	7	7	1	4	20	少量	少量	3	10	20

ペリカン目

動物名	飼料名	イナゴ	スマルト	オキアミ	ハツ	ミルワーム	ジャンボミルワーム	トキ用ペレット	コオロギ	総合ビタミン剤	カルシウム添加剤
ホオアカトキ		5	60					40			
ミンゴイ			10	3	12	2	10	2	4	少量	少量

ジャノメドリ目

動物名	飼料名	牛ハツ	オキアミ	コオロギ	ミルワーム	ジャンボミルワーム	ピンクマウス	総合ビタミン剤	カルシウム添加剤	バナナ
カグー		8	5	2	2	2	6	少量	少量	5

スズメ目

動物名	飼料名	蒸甘藷	リンゴ	バナナ	トマト	パパイヤ	ブドウ	ブルーベリー	小松菜	固形飼料	サナギ	食パン	蒸人参	マンゴー	ボレー粉	総合ビタミン剤	カルシウム添加剤
カンムリシロムク		9	10	10	5	13	5	1	3	14	1	2	5	2	少量	少量	少量

繁殖期にはミルワーム・コオロギを適量追加

両生綱

無尾目

動物名	飼料名	小松菜	フタホシコオロギ
カエル類		適量(幼生)	適量(成体)

14 国際交流動物リスト

(1)上海市関係(上海動物園)

回数	項目	上海動物園から贈られた動物名	年月日	横浜から贈った動物名	年月日
第1回		クロヅル(1番) チベットモンキー(1番)	S49('74).8.22	ニホンジカ(1番) フンボルトペンギン(1番)	S49('74).7.4
第2回		タンチョウ(♂2) ノガン(1番)	S53('78).11.3	アミメキリン(1番) シロテテナガザル(1番)	S55('80).7.21 S55('80).7.7
第3回		カンヌーアカシカ(1番) チベットモンキー(1番)	S57('82).5.10	ケーブダチョウ(1番) シロテテナガザル(1番)	S57('82).6.22
第4回		タンチョウ(1番) バーラル(1番)	S60('85).11.15	ブラジルバク(1番) チリーフラミンゴ(1番)	S59('84).8.29
第5回		レッサーパンダ(1番) バーラル(1番)	S62('87).11.27	アミメキリン(♀1) チンパンジー(♂1) カンムリシロムク(4番)	S61('86).10.13 S63('88).11.10
第6回		レッサーパンダ(1番) マヌルネコ(1番)	H1('89).9.1	アカカンガルー(2番) ローランドアノア(♀1) ローランドアノア(♂1)	S63('88).12.28 H5('93).4.9 H3('91).4.20
第7回		ヨウスコウワニ(♀2) コウノトリ(♀2)	H3('91).4.20	グラントシマウマ(1番) ショウジョウトキ(♂1、♀2)	H2('90).11.8
第8回		アムールトラ(1番)	H5('93).11.28	カリフォルニアアシカ(♂1) エリマキキツネザル(2番)	H4('92).6.27
第9回		モウコノロバ(1番)	H7('95).3.2	アミメキリン(1番) ユキヒョウ(♂1)	H6('94).10.7
第10回		コウノトリ(♀3)	H9('97).6.11	オオカンガルー(1番) カリフォルニアアシカ(1番)	H8('96).11.11
第11回		フランソワルトン(♀1)	H11('99).6.29	オオカンガルー(1番)	H10('98).11.11
第12回		レッサーパンダ(1番)	H13('01).4.5	オグロワラビー(1番) クロザル(1番) タイワンザル(1番)	H12('00).11.5
	横浜上海友好都市 提携30周年記念			ドール(1番)	H17('05).2.23

(2)その他

交流先	項目	外国から贈られた動物名	年月日	横浜から贈った動物名	年月日
アメリカ サンディエゴ動物園		カンムリウズラ(4羽)	S33('58).5.2	オシドリ(1番)	S32('57).11.1
アメリカ サンディエゴ動物園		ベニイロフラミンゴ(6羽) セキショクヤケイ(2番)	S42('67).10.27	コンドル(1番)	S46('71).1.30
台湾 新竹動物園		ヤマムスメ(1番) サンケイ(1番) ミカドキジ(1番)	S43('68).11.20	タヌキ、アナグマ、ギンケイ、ヤクシカ(各1番) フンボルトペンギン	S43('68).11.11
キューバ ハバナ動物園		キューパワニ(♀4)	S49('74).8.24	スプリングボック(1番)	S49('74).6.21
カナダ トロント動物園		オニカナダガン(♂1、♀2)	S49('74).10.25	タヌキ(2番)	S49('74).9.24
フィリピン マニラ動物園				タヌキ(1番) ニホンキジ(1番)	S49('74).10.4
インド ムンバイ動物園		インドゾウ(1番)	S60('85).4.27	日本庭園をボンベイ市内に造園の うえ贈呈	
アメリカ サンディエゴ動物園		ベアードバク(1番) ブロングホーン(♂2、♀1)	S63('88).5.27	ローランドアノア(1番) アカアシドゥ克蘭グール(♂1)	S63('88).7.12
オーストラリア クィーンズランド州		コアラ(♂2) オオカンガルー(♂2、♀4) オグロワラビー(♂2、♀4)	S61('86).10.25		
オーストラリア クィーンズランド州		コアラ(♀2) エレガントワラビー(♂2、♀3)	S62('87).4.23		
オーストラリア クィーンズランド州		コアラ(♀2) アオバネワライカワセミ(♀2)	S62('87).7.10		
オーストラリア メルボルン市		ウォンバット(1番)	S62('87).3.13		

交流先 項目	外国から贈られた 動物名	年月日	横浜から贈った 動物名	年月日
ニューカレドニア 南部領土政府	カグー(1番)	H1('89).5.30		
ニューカレドニア 南部領土政府	カグー(♀1)	H4('92).11.18		
アメリカ サンディエゴ動物園			アオバト(1番)	H4('92).7.22
アメリカ サンディエゴ動物園			コアラ(♂1) フランソワルトン(♀1)	H7('95).3.27 H7('95).4.6
インドネシア スラバヤ動物園	カンムリシロムク(♂3)	H10('98).8	シタツンガ(♂1、メス2)	H8('96).10
インドネシア スラバヤ動物園			クロエリハクチョウ(♂1、♀5)	H8('96).10
インドネシ アスラバヤ動物園			ダーウィンレア(♂1、♀1)	H8('96).10
ニューカレドニア 南部領土政府	オオミカドバト(♀1)	H9('97).6.5		
マレーシア ネガラ動物園			ローランドアノア(♀1) オオカンガルー(♂2、♀4)	H9('97).9.20 H9('97).10.29
アメリカ サンディエゴ動物園	アミメキリン(♂1)	H9('97).11.5	ニホンカモシカ(♂1、♀2)	H9('97).12.5
インド ムンバイ動物園	インドガビアル(♀2)	H10('98).3.12	タンチョウ(1番) オオカンガルー(♂2、♀2)	H8('96).9.19
アメリカ サンディエゴ動物園	シシオザル(♂1、♀1) アカエリマキキツネザル(♂2、♀2)	H10('98).6.9 H11('99).4.1	種の保存事業のための施設整備資金へ助成	H11('99).4.15
ドイツ ヴァルスローデ鳥類園			カグー(♀1)	H11('99).7.6
ニューカレドニア 南部領土政府	カグー(♂1)	H11('99).10.18	タンチョウ(♂2、♀1)	H11('99).8.15
ベトナム サイゴン動物園			ベトナムキジ(♀4)	H11('99).12.20
イギリス ハウレット・ワイルド・アニマル・パーク	ウンピョウ(♀1)	H12('00).4.7	ウンピョウ(♀1)	H17('05).2.17
インドネシア スラバヤ動物園			マントヒビ(♂1、♀1)	H12('00).6
インドネシア スラバヤ動物園			アヌビスヒビ(♂1、♀1)	H12('00).6
インドネシア スラバヤ動物園			アカカンガルー(♂2、♀2)	H12('00).7
シンガポール シンガポール動物園	アカアシドゥクラングール(♀1)	H25('13).3.28	ウンピョウ(♀1)	H13('01).8
ニューカレドニア 南部領土政府	オオミカドバト(♂2、♀2)	H13('01).12.5		
イギリス Santago Rare Leopard Project	ウンピョウ(♀1)	H14('02).7.30	ウンピョウ(♀1)	H17('05).2.17
アメリカ サンディエゴ・ワイルド・アニマル・パーク	ブロングホーン(♂1、♀2) インドサイ(♀1)	H14('02).11.28 H15('03).3.31	カグー(♀1、♀1)	H15('03).3.17
ベルギー アントワープ動物園	コンゴクジャク(♂1、♀1)	H14('02).12.19	支援金	
イギリス ジャージー動物園	コンゴクジャク(♀1)	H15('03).11.28		
台湾 台北動物園	カンムリシロムク(♂2、♀2)	H15('03).11.25		
アメリカ サンディエゴ動物園	コアラ(♀1)	H16('04).2.18	コアラ(♂1)	H16('04).2.25
シンガポール シンガポール動物園			ドール(♀1)	H16('04).5.28
インドネシア バリバト国立公園			カンムリシロムク(♂8、♀12)	H16('04).6.2
アメリカ サンディエゴ動物園	アカカワイノシシ(1番)	H16('04).12.10		
インドネシア タマンサファリインドネシア			カンムリシロムク(♂10、♀20)	H18('06).1.26

交流先	項目	外国から贈られた動物名	年月日	横浜から贈った動物名	年月日
台湾 台北動物園				オオカンガルー(♂2)	H18('06).7.6
チェコ プラハ動物園		カンムリシロムク(♂1、♀3)	H19('07).4.27		
ドイツ ヴァルスローデ鳥類園		カゲー(♂1)	H19('07).6.21	カゲー(♀1)	H19('07).6.27
インドネシア タマンサファリインドネシア				カンムリシロムク(♂7、♀13)	H20('08).3.28
ニューカレドニア 南部領土政府				ヨーロッパフミンゴ(♂5、♀4) タンチョウ(♀1)	H21('09).3.18
インドネシア タマンサファリインドネシア				アカカンガルー(♂2、♀2) オオカンガルー(♂2、♀2)	H22('10).2.22
チェコ プラハ動物園		ヤブイヌ(♀1)	H22('10).3.4	ヤブイヌ(♂1)	H22('10).5.13
フランス ミュールーズ動物園		ヤブイヌ(♂1)	H22('10).3.5	ヤブイヌ(♂1)	H22('10).6.9
ニューカレドニア 南部領土政府		カゲー(♂1、♀1) オオミカドバト(♂1、♀1)	H22('10).3.24		
インドネシア タマンサファリインドネシア				カンムリシロムク(♂13、♀17)	H22('10).3.29
シンガポール ジュロンバードパーク		オウギバト(♂3、♀3)	H22('10).7.14	カンムリシロムク(♂1、♀1)	H22('10).11.25
ニューカレドニア 南部領土政府		カゲー(♀2)	H23('11).6.22		
ベルギー アントワープ動物園				コンゴクジャク(♂3、♀3)	H23('11).10.5
インドネシア タマンサファリインドネシア				カンムリシロムク(♂15、♀10)	H25('13).3.8
オーストラリア メルボルン動物園				セスジキノボリカンガルー(♀1)	H25('13).3.27
オーストラリア パース動物園		セスジキノボリカンガルー(♀1)	H25('13).9.24		
ドイツ ベルリン動物園		クロサイ(♀1)	H27('15).6.4		
シンガポール シンガポール動物園		ウンピョウ(♂1、♀1)	H27('15).7.22	オオカンガルー(♂1、♀2) エミュー(♂1、♀1) アカエリマキキツネザル(♀1)	H27('15).7.30 H28('16).11.8 "
チェコ オストラバ動物園		ウンピョウ(♀1)	H27('15).9.24		
インドネシア タマンサファリインドネシア				カンムリシロムク(♂13、♀7)	H28('16).3.30
シンガポール シンガポール動物園		セスジキノボリカンガルー(♂1)	H28('16).5.25		
シンガポール シンガポール動物園		インドライオン(♂1)	H29('17).5.31		
インド コルカタ動物園				オオカンガルー(♂2、♀2)	H29('17).10.25
ロシア ノボシビルスク動物園		ドール(♂1)	H30('18).3.30		
ニューカレドニア 南部領土政府				カンムリシロムク(♂3、♀3) オウギバト(♂1、♀1)	H31('19).1.24
イギリス カークリーホール動物園		ヤブイヌ(♂1)	H31('19).4.19		
イギリス トワイクロス動物園		ヤブイヌ(♀1)	R1('19).6.29		

15 貸借動物一覧

(1) 貸出動物

令和2年3月31日現在

分類	種名	動物数				貸出先	貸出元
		♂	♀	?	計		
哺乳類	アカカンガルー	0	1	0	1	盛岡市動物公園	よこはま動物園
	フランソワルトン	1	1	0	2	浜松市動物園	
		0	1	0	1	大牟田市動物園 (大牟田市)	
	ボウシテナガザル	0	1	0	1	天王寺動物園 (大阪市)	
		1	0	0	1	日本モンキーセンター(犬山市)	
	ウンピョウ	0	1	0	1	とべ動物園 (愛媛県)	
		1	0	0	1	のいち動物公園 (高知県)	
	スマトラトラ	1	0	0	1	熊本市動植物園	
		0	1	0	1	東山動植物園 (名古屋市)	
		1	0	0	1	宮崎フェニックス自然動物園	
	ミーアキャット	1	0	0	1	みさき公園 (大阪府)	
		1	1	0	2	富山市ファミリーパーク	
	ヤブイヌ	1	3	0	4	相模原麻溝公園ふれあい動物広場	
		1	0	0	1	京都市動物園	
		1	1	0	2	埼玉県こども動物自然公園	
	メガネグマ	1	0	0	1	平川動物公園 (鹿児島市)	
	ユーラシアカワウソ	0	1	0	1	天王寺動物園 (大阪市)	
	レッサーパンダ	0	1	0	1	安佐動物公園 (広島市)	
		0	1	0	1	釧路市動物園	
		1	0	0	1	平川動物公園 (鹿児島市)	
		1	0	0	1	姫路セントラルパーク	
		1	0	0	1	安佐動物公園 (広島市)	
	ケープハイラックス	0	1	0	1	平川動物公園 (鹿児島市)	
		4	0	0	4	相模原麻溝公園ふれあい動物広場	
		0	1	0	1	京都市動物園	
	アカカワイノシシ	3	0	0	3	三島市楽寿園	
		2	1	0	3	とべ動物園 (愛媛県)	
	エランド	0	2	0	2	那須どうぶつ王国	
		0	1	0	1	天王寺動物園 (大阪市)	
	リカオン	2	0	0	2	秋吉台自然動物公園	
	チーター	0	4	0	4	富士サファリパーク	
	フサオマキザル	1	0	0	1	安佐動物公園 (広島市)	
アカエリマキキツネザル	1	0	0	1	天王寺動物園 (大阪市)		
キリン	2	0	0	2	埼玉県こども動物自然公園	野毛山動物園	
オオカンガルー	1	0	0	1	上野動物園 (東京都)	金沢動物園	
インドゾウ	1	0	0	1	市原ぞうの国 (千葉県)		
ヒガシクロサイ	0	1	0	1	豊橋総合動植物公園		
	0	1	0	1	上野動物園 (東京都)		
インドサイ	0	1	0	1	とべ動物園 (愛媛県)		
アラビアオリックス	1	0	0	1	八木山動物公園 (仙台市)		
ニホンカモシカ	1	0	0	1	秋吉台自然動物公園		
オオツノヒツジ	1	1	0	2	福岡市動物園		
スーチョワンバーラル	1	0	0	1	井の頭自然文化園 (東京都)		
ブラジルバク	0	1	0	1	盛岡市動物公園		
マレーバク	1	2	0	3	姫路セントラルパーク	繁殖センター	

分類	種名	動物数				貸出先	貸出元
		♂	♀	?	計		
鳥類	フサホロホロチョウ	1	0	0	1	伊豆シャボテン公園	よこはま動物園
	パラワンコクジャク	0	1	0	1	夢見ヶ崎動物公園（川崎市）	
	ベトナムキジ（コサンケイ）	0	1	0	1	夢見ヶ崎動物公園（川崎市）	
		1	1	0	2	熊本市動植物園	
		1	0	0	1	浜松市動物園	
	カンムリセイラン	0	1	0	1	熊本市動植物園	
	ニホンコウノトリ	1	0	0	1	江戸川区自然動物園	
	マナヅル	1	0	0	1	埼玉県こども動物自然公園	
	オウギバト	0	1	0	1	到津の森公園（北九州市）	
	ミナミジサイチョウ	0	1	0	1	東京動物専門学校	
	パラワンコクジャク	1	0	0	1	浜松市動物園	野毛山動物園
	インドクジャク	1	0	0	1	（社福）神奈川民間保育園協会 児童野外活動センター こどもの杜	
		1	0	0	1	横浜市立三ツ沢小学校	
	フンボルトペンギン	1	0	0	1	淡島マリナーパーク	
	コンドル	1	0	0	1	静岡市日本平動物園	金沢動物園
	ヒクイドリ	1	0	0	1	とべ動物園（愛媛県）	
		1	0	0	1	東武動物公園	
	アオバネワライカワセミ	0	1	0	1	久留米市鳥類センター	
		1	0	0	1	かみね動物園（日立市）	
	ホオアカトキ	2	2	0	4	京都市動物園	繁殖センター
1		1	0	2	いしかわ動物園（石川県）		
カンムリシロムク	1	0	0	1	わんぱーくこうち（高知市）		
	0	1	0	1	王子動物園（神戸市）		
	1	1	0	2	円山動物園（札幌市）		
	2	2	0	4	埼玉県こども動物自然公園		
	2	2	0	4	富山市ファミリーパーク		
ミゾゴイ	1	0	0	1	富山市ファミリーパーク		
オオミカドバト	1	1	0	2	埼玉県こども動物自然公園		
爬虫類	ホウシャガメ	0	0	3	3	虹の森公園おさかな館（愛媛県松野町）	
	インドセタカガメ	3	0	0	3	天王寺動物園（大阪市）	
		1	0	0	1	円山動物園（札幌市）	
		2	0	0	2	茶臼山動物園（長野県）	
	ハミルトンガメ	0	0	4	4	天王寺動物園（大阪市）	
	ヨウスコウワニ	1	0	0	1	豊橋総合動植物公園	
	ボールニシキヘビ	0	1	0	1	とべ動物園（愛媛県）	
計	50種	69	54	7	130		

(2) 借入動物

令和2年3月31日現在

分類	種名	動物数				借入先	借入元	
		♂	♀	?	計			
哺乳類	ウーリーモンキー (種間雑種)	1	0	0	1	日本モンキーセンター(犬山市)	よこはま動物園	
	シシオザル	0	1	0	1	浜松市動物園		
		0	2	0	2	平川動物公園 (鹿児島市)		
	チベットモンキー	1	1	0	2	日本モンキーセンター(犬山市)		
	テングザル	2	3	0	5	インドネシア		
	アカアシドゥクラングール	1	1	0	2	シンガポール動物園		
	ボウシテナガザル	0	1	0	1	日本モンキーセンター(犬山市)		
	ボルネオオランウータン		1	0	0	1		日本平動物園 (静岡市)
			0	1	0	1		千葉市動物公園
			0	1	0	1		王子動物園 (神戸市)
	ツシマヤマネコ	2	1	0	3	環境省		
	チーター		1	0	0	1		多摩動物公園 (東京都)
			1	0	0	1		姫路セントラルパーク
	ライオン	0	1	0	1	ウガンダ野生生物教育センター		
	アムールヒョウ	1	0	0	1	安佐動物公園 (広島市)		
	スマトラトラ		1	1	0	2		ナショナル動物園 (アメリカ)
			0	1	0	1		バーガーズ動物園(オランダ)
			0	1	0	1		八木山動物園 (仙台市)
	メガネグマ	1	0	0	1	ベルリン動物公園(ドイツ)		
	ホッキョクグマ	0	1	0	1	釧路市動物園		
	ユーラシアカワウソ	0	3	0	3	安佐動物公園 (広島市)		
	レッサーパンダ		0	1	0	1		徳山動物園 (周南市)
			1	0	0	1		多摩動物公園 (東京都)
	グラントシマウマ	2	3	0	5	安佐動物公園 (広島市)		
	マレーバク		1	0	0	1		千葉市動物公園
			0	1	0	1		安佐動物公園 (広島市)
	オカピ	1	1	0	2	ホワイトオーク保全センター (アメリカ)		
	ゴールデンターキン	3	1	0	4	多摩動物公園 (東京都)		
	オオアリクイ	1	0	0	1	東山動植物園 (名古屋市)		
	フサオマキザル	1	1	0	2	王子動物園 (神戸市)		
チンパンジー		1	0	0	1	大森山動物園 (秋田市)		
		0	1	0	1	旭山動物園 (旭川市)		
スマトラトラ	0	1	0	1	ナショナル動物園 (アメリカ)			
ツキノワグマ	1	1	0	2	秋田県阿仁町 (現・北秋田市)			
レッサーパンダ	1	0	0	1	徳山動物園 (周南市)			
キリン	0	1	0	1	埼玉県こども動物自然公園			
グレビーシマウマ	0	1	0	1	京都市動物園 (京都市)			
コアラ	1	1	0	2	東山動植物園 (名古屋市)			
カピバラ	1	2	0	3	大森山動物園 (秋田市)			
ヒガシクロサイ	1	0	0	1	安佐動物公園 (広島市)			
キリン	0	1	0	1	埼玉県こども動物自然公園			
マレーバク	0	1	0	1	安佐動物公園 (広島市)			
鳥類	ニジギジ	1	1	0	2	天王寺動物園 (大阪市)	よこはま動物園	
	フンボルトペンギン	1	0	0	1	新潟市水族館マリンピア日本海		
	ニホンコウノトリ		0	1	0	1		コウノトリの郷公園 (豊岡市)
			0	1	0	1		多摩動物公園 (東京都)
	オオワシ	0	1	0	1	円山動物園 (札幌市)		
	マナヅル	1	0	0	1	埼玉県こども動物自然公園		
	オウギバト		1	0	0	1		福岡市動物園
			0	2	0	2		江戸川区自然動物園
	タンチョウ	0	1	0	1	千葉市動物公園		
	ショウジョウトキ	0	2	0	2	わんぱくこうちアニマルランド		
	コンドル	1	0	0	1	とべ動物園 (愛媛県)		
	ニホンライチョウ	1	1	0	2	環境省		
	コンゴクジャク	2	0	0	2	アントワープ動物園 (ベルギー)		
	ホオアカトキ	1	4	0	5	多摩動物公園 (東京都)		
爬虫類	リュウキュウヤマガメ	0	2	0	2	福岡市動物園	野毛山動物園	
	ヨウスコウワニ	1	0	0	1	天王寺動物園 (大阪市)		
	ニシアフリカコガタワニ	0	1	0	1	上野動物園 (東京都)		
計	44種	39	55	0	94			

16 ボランティア活動

(1) よこはま動物園

名称等	人数	活動回数	主な活動内容
株式会社タカトミー	3名	1回	ドリームナイト イベント補助
NPO法人障害者地域活動ホームあさひ	4名	1回	ドリームナイト イベント実施
NPO法人せや福祉ホーム だんだん	2名	1回	ドリームナイト イベント実施
社会福祉法人進和学園サンメッセしんわ	3名	1回	ドリームナイト イベント実施
一般社団法人シルクレール	6名	1回	ドリームナイト イベント実施
ジブラルタ生命保険株式会社	67名	1回	ドリームナイト イベント実施
吹奏楽団あおば	12名	1回	ドリームナイト イベント実施
ゾーラシアサポーターズ	36名	79回	毎週土、日曜日の午後に実施している動物の展示場前での解説、園内イベント補助等 ドリームナイト イベント実施 ナイトゾーラシア イベント実施
野生動物リハビリテーター	4名	56回	野生傷病鳥獣保護事業の補助等、園内イベント補助等

(2) 野毛山動物園

名称等	人数	活動回数	主な活動内容
教育普及ボランティア 「Zooのげやま探検隊」	7名	23回	毎月第2・第4土曜日に活動 4月 ガイド・GW準備 5月3～5日 GWイベント(ホネ展) 5月～7月 ガイド 8月 ガイド(毎週)ナイトのげやま 9月 ガイド・ドリームナイトイベント補助 10月～2月 ガイド 3月 臨時休園のため活動中止
野生動物リハビリテーター	6名	108回	野生傷病鳥獣保護事業の補助 啓発パネルの作成・展示 3月SOS展ワークショップ実施

(3) 金沢動物園

名称等	人数	活動回数	主な活動内容
金沢動物園ボランティア	15名	35回	毎週日曜日に角や牙など派生物のガイドを行なう。また、GW、運動会などイベント補助
帝京科学大学動物園研究部	40名	31回	毎月第1・第3日曜日に、帝京科学大学の動物園研究部が自主的に作成したプログラムを実施するガイド及びイベントの手伝い
かなざわ森沢山(もりだくさん)の会	405名	34回	植物区エリアで、樹林地・竹林等の適正な管理。また、園内のイベント時には副産物の販売や、コースター作りなどの協力
ドリームナイト・アット・ザ・ズー ボランティア	30名	1回	ドリームナイト イベント実施
日本大学生物資源科学部くらしの生物学科	6名	8回	ナイト金沢開催日のカプトムシの森の監視とガイド
野生動物リハビリテーター	10名	64回	野生傷病鳥獣保護事業の補助、傷病事業の園内ガイド等

(4) 繁殖センター 実績なし

17 令和元年度集客イベント実績

(1) よこはま動物園

実施日	名称	備考(参加人数等)
4月13日～2月8日 毎月第二土曜	アニマルペアレントプレゼンツ「チンパンジーの生き生きごはんタイム」	720名
4月6日～8月18日 毎月第一、第三土日 9月8日～2月23日 毎月第二、第四土日	アニマルペアレントプレゼンツ「コウノトリの生き生きごはんタイム」	1,171名
(3月24日)～4月4日	ズーラシアガーデンパーティー	-
(3月30日)～4月7日	テングザル赤ちゃん愛称投票	781名
4月20日、5月11、25日、 9月21日、10月6日、12 月21日	チーターラン	-
4月20日～24日	開園20周年記念プレゼント	1,000名
4月21日、5月12、19、26 日	開園20周年記念動物たちに20回プレゼント	2,130名
4月21日	開園20周年記念式典	78名
4月29日	四季の森公園まつり(園外PR)	-
5月18日～5月26日	フランソワルトン赤ちゃん愛称募集	581名
5月18、19日	こども自然公園「Yokohama Nature Week 2019」(園外PR)	-
6月1日	港北ふれあいまつり(園外PR)	-
6月8、9日、 11月9、10日	TOYOTAツアー	134名
6月15、16日	オウム・インコの日イベント	24名
6月16日	三井住友海上あいおい生命CSR活動と学習	116名
6月17日	開園20周年特別企画！20組ご招待！「HPに掲載する写真を撮ろう」	1名
6月29日	サマンサモスモスバックヤードツアー	45名
8月 土日	ズーラシア夜市	-
8月 土日	工作教室「自分だけのZOOランタンを作ろう！」	4,068名
8月3日	開園20周年特別企画！20組ご招待！「半日園長」	6名
8月3日～8月12日	キリン赤ちゃん愛称募集	468名
8月6日	においてめぐる動物園～くんくんPlanetにでかけよう～	4名
9月14、21日	里山ガーデンPR「インコのフライト」(園外PR)	120名
9月21～23日	ズーラシアフェス！	-
9月28、29日	旭区誕生50周年記念ズーラシア・里山ガーデンクイズラリー	700名
10月5、6日	秋の大運動会	387名
10月17～27日	アカアシドゥクランゲール赤ちゃん愛称募集	700名
10月19日～11月24日 土日祝	ふれあい動物園	-
10月19日～11月24日 土日祝	ふれあい動物園「犬とのふれあい」	7,372名
10月20日	緑区民まつり(園外PR)	-
10月20日	旭ふれあい区民まつり(園外PR)	-
10月20日	瀬谷フェスティバル(園外PR)	-
11月2日	インドゾウ「シュリー」誕生日会	300名
11月3日	中山まつり(園外PR)	-
11月4日	横浜市消費者協会連携「はかって、つくって、くらし発見×消費生活未来のために今できること」	-
11月9日～1月5日	千支撮影スポット	-
11月10日	ふれあいまつり(園外PR)	-
11月17日	においてめぐる動物園～くんくんPlanetにでかけよう～スタンプラリー	600名
11月23日	東京工芸大学連携「pZoo秋のわくわくワークショップ2019 出張工作部」	50名
12月1日	こどものまち「ゆめゆめシティ」(園外PR)	-
12月20日～1月20日	飼育の日特別イベント「飼育員がお答え！質問募集！」	134名
12月21、22日	クリスマスツリーを作ろう！	16名
12月21、22日	クリスマスボディペイント	17名
12月25、26日、1月25、 26日	スマトラトラ赤ちゃん特別公開	-
12月25日～1月6日	スマトラトラ赤ちゃん愛称投票	1,058名

実施日	名称	備考(参加人数等)
1月2、3日	お正月遊び	-
1月4、5日	パードショーおみくじ	80名
1月25日	旭ゾーラシア駅伝	2,724名
1月25、27、29、31日	ゴールデンターキン赤ちゃん特別公開	-
1月25日～2月2日	ゴールデンターキン赤ちゃん愛称投票	711名
2月16日	横浜タカシマヤ福袋体験ツアー	16名

わくわく裏側ウォッチング

実施日	名称	備考(参加人数等)
12月1、8、15、22日	スマトラトラ、ライオン	171名
1月5、12、19、26日	テングザル、メガネグマ&ニホンザル&オオアライクイ	154名
2月2、9、16日	ゴールデンターキン、ライオン	117名

(2) 野毛山動物園

実施日	名称	備考(参加人数等)
4月1日	開園感謝祭	100名
4月9日～5月6日	オリジナルこいのぼり展示	-
4月20、21日	飼育の日 出張!動物園の台所ガイド	-
4月27日～5月26日	NPO法人横浜にLRTを走らせる会 写真展	-
4月28日	WINS横浜「野毛山動物園ターフィー&キティのグリーティング」	-
5月3～5日	ゴールデンウィークイベント	-
6月2日	開港記念日	100名
7月20日～8月31日	近隣博物館連携事業 ミュージアムミッション2019	205名
8月土曜	ナイトのげやま夕涼みガーデンライブ	-
8月17～25日	みなとみらい東急スクエア「動物ものしりラリー」(園外PR)	3,095名
9月23日	動物感謝祭	-
10月20日	ミュージアムミッション2019 特別特典バックヤードツアー	14名
10月26、27日	のげやまハロウィン	260名
11月3日	西区民まつり(戸部公園)(園外PR)	-
11月10日	伊勢佐木エコまつり(伊勢佐木商店街)(園外PR)	-
11月3、10、17日	飼育員のエサづくりライブ	-
12月21、22日	のげやまクリスマス特別ガイド	-
1月13日	ニホンツキノワグマの「サンペイ」・「コマチ」誕生日会	600名
2月11日	インドライオンの「ラージャー」誕生日会	200名
2月8、9日	のげやまバレンタイン	200名

(3) 金沢動物園

実施日	名称	備考(参加人数等)
4月13日	シーサイドラインフェスタ(シーサイドライン)(園外PR)	-
4月16～4月21日	飼育の日パネル展「飼育員のとっておき写真展」	-
4月27日～5月6日	泳げ!こいのぼり	-
5月3、4日	インドまつり	10,586名
5月5日	ヒツジの毛刈りショー	1,200名
5月5日	林家楽一「紙切り」江戸家子猫「動物声まね」ステージ	550名
7月13日	海の公園海開き(園外PR)	-
8月3、4、17、18、24、25日	スイカを食べるゾウ	210名
8月10、11、12日	ナイトかなざわ「こどもまつり」	-
8月16日	子どもアドベンチャー	25名
8月24、25日	ナイトかなざわ「ひかるどうぶつえん」	-
8月31日	夕暮れ映画会	20名
9月7日～10月14日	アニマルアートコラボ展 彫刻のライブ制作	25,018名
9月14～16日	シルバーウィークスペシャル	5,157名
10月1～31日	ハロウィン装飾	-
10月14日	どうぶつえんの文化祭	509名
10月20日	金沢工場3R夢フェスタ2019(園外PR)	-
10月20日	第43回金沢まつりいきいきフェスタ(金沢区役所)(園外PR)	-

実施日	名称	備考(参加人数等)
10月26日	ハロウィンイベント「動物園でトリックorトリート?！」	29名
10月27日	ハロウィンイベント「動物たちとハロウィンパレード！」	150名
11月12日～12月25日	クリスマス装飾	-
11月16日～1月5日	干支記念撮影スポット(カピバラ)	-
12月 土日、1月1、2、3日	金沢動物園2020カレンダープレゼント	1,100名
12月12日～1月13日	ももいろクローバーZ佐々木彩夏コラボ企画	20,845名
12月21、22日	クリスマスイベント「チョークでサンタにお願い」	-
12月22日	クリスマスイベント「トナカイを探せ」	-
1月1日	特別開園「ZOOから初日の出！」	628名
1月2、3日	どうぶつえんでお正月	4,032名
1月18日	どんど焼き(海の公園)(園外PR)	-
2月8、9日	かなざわバレンタイン「フェアトレードdeチョコまつり」	3,412名

(4) 繁殖センター
実績なし

(5) 3園共催行事

実施日	名称	備考(参加人数等)
4月12～14日	スプリングフェア(園外PR)	-
6月26日～7月8日	七夕まつり	-
7月1日～9月30日	クールビズZOOキャンペーン	-
8月 土日	よこはま夜の動物園	71,174名
9月1～9月30日	動物画コンクール募集	64名
9月7日	ドリームナイト・アット・ザ・ズー	よこはま:4,103名 野毛山:166名 金沢:319名
9月15～21日	シルバーウィーク	-
10月1～31日	ハロウィンイベント	-
10月6日	昭和の秋まつり(群馬県昭和村)(園外PR)	-
12月 土日、1月2、3日	ポスターカレンダープレゼント	各園1,000名

18 令和元年度普及活動実績

(1) 企画展等

ア よこはま動物園

実施日	名 称	内 容	備 考
(3月20日)～9月2日	開園20周年記念特別企画展「知っている？気になる？ズーラシアヒストリー」	開園20周年にちなんでズーラシアの歴史について学べる企画展	155日間 (全167日間)
(3月21日)～6月30日	パネル展「オランウータンのくらしをウォッチ」	オランウータン展示場リニューアルにちなんで、野生でのオランウータンの生態について学べるパネル展	91日間 (全102日間)
5月15日～6月17日	キノボリカンガルーの日パネル展・映像放映	キノボリカンガルーの日にちなんで、キノボリカンガルーの野生での現状や動物園での取り組みについて紹介する	34日間
5月22日～6月3日	世界カワウソの日パネル展	世界カワウソの日にちなんで、カワウソの仲間の野生での現状や動物園での取り組みについて紹介する	13日間
5月31日～6月10日	開園20周年特別企画！20組ご招待！Zoorasia Art Gallery「和紙工芸やまねこ人形展」	開園20周年を記念して当選者の企画を実施できる企画展。ヤマネコの保全についてのパネルや和紙で作ったヤマネコの人形を展示	11日間
6月1日～8月31日	アフリカの動物パネル展	TICAD7 YOKOHAMA関連企画として、アフリカの動物を紹介したパネル展を実施。	92日間
6月15日～23日	世界キリンの日パネル展	世界キリンの日にちなんで、キリンの野生での現状や動物園での取り組みについて紹介する	9日間
9月4日～12月2日	REALBONES展	魚から哺乳類まで様々な動物の骨のパネルと実物を展示	90日間
9月21～30日	ズーラシアフェス！パネル展	国内でズーラシアだけに飼育している動物について紹介したパネル展	10日間
9月21～30日	国際レッサーパンダの日2019パネル展示	国際レッサーパンダの日にちなんで、レッサーパンダの野生での現状や動物園での取り組みについて紹介する	10日間
12月4日～2月28日	干支展「ネズミにむちゅ～」	子年にちなんで動物園で飼育しているネズミの仲間とネズミに似ているハイラックスのパネルを展示	87日間
12月18日～1月13日	第47回「ヨコハマ・四季の緑」フォトコンテスト動物園部門特別展示	ヨコハマ四季の緑フォトコンテストの動物園部門で優秀賞になった作品を展示	27日間
1月2日～2月3日	イヌフェス！企画展	ズーラシアで飼育しているイヌ科動物について紹介したパネル展	33日間
2月8～27日	開園20周年記念イベントZoorasia Art Gallery「動物たちのいる素晴らしい世界」	開園20周年を記念して当選者の企画を実施できる企画展。動物マトリョーシカや絵画などを展示	20日間
2月23、24日	国際ホッキョクグマの日温暖化ゲーム&パネル	国際ホッキョクグマの日にちなんで、ズーラシアのホッキョクグマの紹介や野生での現状について紹介する	2日間

イ 野毛山動物園

実施日	名 称	内 容	備 考
4月1～21日	飼育の日パネル展「飼育員の日」	4月19日に制定された「飼育の日」にちなんで、飼育係員の日を写真などで紹介するパネル展	21日間
5月3～5日	GW「Theホネ展2019」	5月のゴールデンウィーク中に行われる野毛山動物園ボランティアによる動物の骨格標本に関する企画展	3日間
6月4日～30日	世界キリンの日パネル展	世界キリンの日にちなんで、キリンの野生での現状や動物園での取り組みについて紹介する	24日間
6月1日～8月31日	TICAD7関連企画3園アフリカの動物パネル展	TICAD7開催に合わせて3園にいるそれぞれのアフリカの動物のパネル展	92日間
11月16日～30日	西区役所・中央図書館連携巡回パネル展	西区役所・中央図書館と連携して巡回パネル展を開催	15日間
12月4日～15日	「え！キリンがいなくなる！？」	西区役所・中央図書館と連携してクイズラリーを開催	12日間
9月4～23日	動物感謝祭パネル展	市内の各動物園で誕生した動物、亡くなった動物、長寿の動物を取り上げ、その個体を紹介するパネル展	20日間

ウ 金沢動物園

実施日	名 称	内 容	備 考
(2月2日)～ 4月7日	ののはな館企画展「早春の植物展」	園内の早春の植物に関する写真展示とその解説	7日間 (全65日間)
4月13日～5月12日	ののはな館企画展「みんなで作る！おりがみ展」	来園者が作った折り紙の動物や植物で、折り紙動物園や花畑を作成	30日間
5月18日～7月7日	ののはな館企画展「ヤマユリと季節の見どころ展」	園内に自生する神奈川県の花「ヤマユリ」をはじめ、季節ごとの花の見どころを写真等で紹介	51日間
6月22日～7月10日	金沢動物園企画展「へイケボタル発光展示」	へイケボタルの発光の様子を、身近ないきもの館で展示	19日間
7月13日～8月25日	金沢動物園企画展「むし・虫・カブトムシ！展」	身近な昆虫や世界のカブトムシ、クワガタムシ等の生体を展示	44日間
9月7日～10月27日	ののはな館企画展「木の実草の実展」	木の実や紅葉など、園内の秋の自然を紹介	51日間
10月5日～11月10日	アニマルアートコラボ展Vol.10	美術・芸術系学校と連携し、作品を動物園内に展示、ワークショップも開催	37日間
11月2日～12月1日	ののはな館企画展「植物画展」	ののはな館で活動中のボタニカルアート教室の作品を展示	30日間
12月7日～1月26日	ののはな館企画展「手作りおもちゃ展」	自然素材やリサイクル素材で作ったおもちゃの展示(実際におもちゃで遊ぶこともできる)	51日間
2月1日～2月28日	ののはな館企画展「早春の植物展」	園内の早春の植物に関する写真展示とその解説	28日間

エ 繁殖センター

実績なし

(2) 教室、園内ガイド、飼育体験等

ア よこはま動物園

とっておきタイム

実施日	名 称	内 容	参加人数	備考(回数等)
4月開園日毎日	飼育員のとっておきタイム(4月)	エサを与えたり、派生物やパネルを使った環境と動物の話	16,981名	373回
5月開園日毎日	飼育員のとっておきタイム(5月)	エサを与えたり、派生物やパネルを使った環境と動物の話	17,438名	324回
6月開園日毎日	飼育員のとっておきタイム(6月)	エサを与えたり、派生物やパネルを使った環境と動物の話	9,435名	315回
7月開園日毎日	飼育員のとっておきタイム(7月)	エサを与えたり、派生物やパネルを使った環境と動物の話	8,204名	300回
8月開園日毎日	飼育員のとっておきタイム(8月)	エサを与えたり、派生物やパネルを使った環境と動物の話	8,553名	318回
9月開園日毎日	飼育員のとっておきタイム(9月)	エサを与えたり、派生物やパネルを使った環境と動物の話	12,074名	328回
10月開園日毎日	飼育員のとっておきタイム(10月)	エサを与えたり、派生物やパネルを使った環境と動物の話	12,053名	301回
11月開園日毎日	飼育員のとっておきタイム(11月)	エサを与えたり、派生物やパネルを使った環境と動物の話	13,418名	320回
12月開園日毎日	飼育員のとっておきタイム(12月)	エサを与えたり、派生物やパネルを使った環境と動物の話	8,869名	295回
1月開園日毎日	飼育員のとっておきタイム(1月)	エサを与えたり、派生物やパネルを使った環境と動物の話	11,951名	296回
2月開園日毎日	飼育員のとっておきタイム(2月)	エサを与えたり、派生物やパネルを使った環境と動物の話	10,343名	253回
とっておきタイム 小計			129,319名	3,423回

アフリカのサバンナイベント

実施日	名 称	内 容	参加人数	備考(回数等)
4月1日～2月24日	「バードショー」	バードショー広場にて、動物の解説を交えたバードショー	43,291名	497回
4月1日～2月24日	「ラクダライド」	ラクダライド	6,804名	747回
1月8、25、26、2月8、9日	「ラクダのエサやり体験」	ラクダへのエサやり体験	225名	7回
4月1日～2月24日	「ピグミーゴートとのふれあい」	アフリカンビレッジにて、ピグミーゴートのふれあい	28,879名	522回
アフリカのサバンナイベント 小計			79,199名	1,773回

台所見学ツアー

実施日	名 称	内 容	参加人数	備考(回数等)
4月1日～5月31日 毎土	台所見学ツアー	バックヤード見学と飼料庫見学	121名	7回
6月1日～8月31日 毎土	台所見学ツアー	バックヤード見学と飼料庫見学	200名	13回
9月1日～11月30日 毎土	台所見学ツアー	バックヤード見学と飼料庫見学	201名	12回
12月1日～2月22日 毎土	台所見学ツアー	バックヤード見学と飼料庫見学	185名	11回
台所見学ツアー 小計			707名	43回

ガイドツアー

実施日	名 称	内 容	参加人数	備考(回数等)
4月1日～5月31日 毎水	ガイドツアー(アフリカの熱帯雨林)	アフリカの熱帯雨林の動物ガイド	86名	7回
6月1日～8月31日 毎水	ガイドツアー(アジアの熱帯林)	アジアの熱帯林の動物ガイド	97名	12回
9月1日～11月30日 毎水	ガイドツアー(アフリカのサバンナ)	アフリカのサバンナの動物ガイド	124名	11回
12月1日～2月20日 毎水	ガイドツアー(亜寒帯の森)	亜寒帯の森の動物ガイド	107名	10回
ガイドツアー 小計			414名	40回

ズーラシアスクール(8期生)

実施日	名 称	内 容	参加人数	備考(回数等)
9月21日	入学式「動物のすみかと動物園を知ろう」	ズーラシアスクール7期生の入学式 動物たちの野生でのすみかと動物園での暮らしについて	30名	
10月19日	第2回「鳥のヒナが落ちていたら…」	身近な野生動物と私たちとのつながりについて	25名	
11月16日	第3回「日本の動物たちの未来」	日本に生息する希少動物について	28名	
12月21日	第4回「寒帯～ホッキョクグマのSOS～」	ホッキョクグマの暮らしとすんでいる環境について	27名	
1月18日	第5回「アフリカの動物たち～絶滅危惧種と人との関わり～」	アフリカで生活する動物たちと環境について	30名	
2月15日	第6回「守ろう！アジアの熱帯林×動物たちの未来」	熱帯に暮らす動物たちのすんでいる環境について	28名	
ズーラシアスクール 小計			168名	6回

ズーラシア動物教室

実施日	名 称	内 容	参加人数	備考(回数等)
4月7、14、21、28日	ゾウ糞ペーパーを作ろう！	ゾウの糞を材料としてハガキサイズの紙を作製	77名	4回
5月12、19、26日	動物のおめんを作ろう	動物の特徴を学びながら、おめんを作る	66名	3回
6月2、9、16、23、30日	動物病院ツアー	普段は見ることのできない動物病院を見学	93名	5回
7月7、14、21、28日	目が光るお面を作ろう	夜に動物の目が光る謎に迫ります	69名	4回
8月4、11、18、25日	昆虫教室	園内の昆虫を観察しながら身近な昆虫についての学習	65名	4回
9月1、8、15、22、29日	あなたとチンパンジーのものがたり	SDGsやチンパンジーの関わりや未来について物語を作って絵本にする	78名	5回
10月13、20、27日	ふしぎ発見！サバンナレンジャ	サバンナの動物を観察して、ワークシートを作成する	46名	2回
11月3、10、17、24日	チンパンジーのカード合わせ	ゲームを通してチンパンジーについての学習	61名	4回
ズーラシア動物教室 小計			555名	31回

その他

実施日	名 称	内 容	参加人数	備考(回数等)
開園日毎日	「モルモット・ネズミのおうち」	ばかばか広場にて小動物(モルモット・ネズミ)とのふれあいを実施	-	
4月20、21日	飼育の日特別ガイド	4月19日の飼育の日にちなんで、飼育員が飼育道具についての特別ガイド	1,905名	27回
4月24日、6月27日、8月3日	開園20周年特別企画！20組ご招待！「飼育体験」	開園20周年を記念して、一般の当選者が特別に飼育作業を体験	7名	3回
5月12日	動物園友の会例会「アフリカのサバンナの特別見学ツアー！動物の角(ツノ)のお話！」	キリン舎やアフリカのサバンナゾーンのバックヤード等の見学会	30名	
5月19日、9月15日	開園20周年特別企画！20組ご招待！「モーニングツアー」	開園20周年を記念して、一般の当選者が特別に開園前のズーラシアを案内	11名	2回
5月22日～6月3日	世界カワウソの日特別ガイド	世界カワウソの日にちなんで、世界のカワウソの現状についての特別ガイド	368名	13回
5月26日、6月1、2日	世界カワウソの日特別イベント「かみしばい「かわうそのはなし」」	世界カワウソの日にちなんで、カワウソの野生での現状についての紙芝居	100名	3回
5月25日、26日	キノボリカンガルーの日「特別ガイド」	キノボリカンガルーの日にちなんで、キノボリカンガルーの現状についての特別ガイド	120名	2回
5月26日、11月22、27日	開園20周年特別企画！20組ご招待！「ガイドツアー」	開園20周年を記念して、一般の当選者が特別にガイドツアーを実施	10名	3回
6月1、2日	世界カワウソの日特別イベントShoeZ連携「みつめてみようカワウソのくらし」	世界カワウソの日にちなんで、カワウソの体のつくりや世界のカワウソの現状についてのワークショップ	91名	4回
6月1、2日	一日飼育体験	動物の獣舎掃除やエサ作り体験などの飼育体験	46名	2回 対象:高校生以上
6月21日～23日	世界キリンの日特別ガイド	世界キリンの日にちなんで、キリンの現状についての特別ガイド	65名	3回
7月7日	七夕特別ガイド	飼育員が担当動物への思いや願い事を話した後、各動物へ竹等を給餌する特別ガイド	113名	3回
7月24～27日	一日飼育体験	動物の寝室掃除やエサ作り体験などの飼育体験	107名	4回 対象:小学4年～6年
7月28、29日	動物のヒミツ発見	動物の頭骨に注目して、エサの違いや、歯のつくりについて実際に動物を観察しながら学ぶワークショップ	37名	2回 対象:小学4年～6年
7月31日、8月1日	ズーラシアアドベンチャー	飼育員と共に、日本の山里の動物観察やバックヤード見学を行うツアー	36名	2回 対象:小学1年～3年
9月21日～23日	ズーラシアフェス！「特別ガイド」	日本でズーラシアにしか飼育されていない動物を対象にした特別ガイド	386名	9回

実施日	名 称	内 容	参加人数	備考(回数等)
9月21、23日	国際レッサーパンダの日2019「特別ガイド」	国際レッサーパンダデーにちなんで、レッサーパンダについての特別ガイド	190名	2回
9月22日	国際レッサーパンダの日2019「子どもレッサーパンダ教室」	国際レッサーパンダデーにちなんで、子ども対象にレッサーパンダの体について学ぶことができるワークショップ	11名	
10月20日	アニマルペアレント感謝の日	バックヤードツアーや餌やり体験など	124名	
10月26、27日	ハロウィン特別ガイド	動物たちにカボチャをプレゼントする特別ガイド	650名	8回
11月2日	インドゾウ「シュリー」誕生日会	インドゾウ「シュリー」の誕生日を祝う特別ガイド	300名	
11月10日	アムールヒョウ「ダッシュ」誕生日会	アムールヒョウ「ダッシュ」の誕生日を祝う特別ガイド	250名	
11月10日	横浜市動物園友の会11月例会「オセアニア・アジアの高地の特別見学ツアー！」	オセアニアの平原ゾーン、中央アジアの高地ゾーンのバックヤード等の見学会	30名	
11月16日	スマトラトラ「カリ」お別れガイド	スマトラトラ「カリ」の出園前の特別ガイド	50名	
12月14日	横浜市動物園友の会ファンミーティング	動物の近況報告を行う懇親会	31名	
12月20日～1月20日	飼育の日特別イベント「飼育員がお答え！質問募集！」	飼育の日にちなんで、SNSで飼育員への質問を募集、それに回答する特別イベント	134名	
12月21、22日	クリスマス特別ガイド「動物たちにクリスマスプレゼント」	動物にサンタクロースから特別なエサをプレゼント。飼育員の特別ガイドも実施	460名	8回
1月2、3日	お正月特別イベント「動物たちにお年玉」	動物にお年玉として特別な餌をプレゼント	770名	6回
1月11日	イヌフェス！講演会	イヌ科動物についての講演会	130名	
2月8、9日	ハッピーバレンタインinズーラシア	動物にバレンタインの特別なエサのプレゼント	593名	6回
2月23、24日	ShoeZ連携国際ホッキョクグマの日特別イベント「ホッキョクグマライフ！」	国際ホッキョクグマの日にちなんで、ホッキョクグマの体のつくりやホッキョクグマの野生での現状について学ぶワークショップ	46名	2回
2月23、24日	ShoeZ連携国際ホッキョクグマの日特別イベント「紙芝居」	国際ホッキョクグマの日にちなんで、野生のホッキョクグマの一生を描いた紙芝居	170名	2回
その他小計			7,371名	128回

イ 野毛山動物園

実施日	名 称	内 容	参加人数	備 考
開園日毎日	動物とのふれあい	なかよし広場にて小動物とのふれあいを実施	-	
毎月1回	気まぐれガイドツアー	動物病院見学、台所ツアー(当日参加受付)	各回定員20名	29回
開園日毎日	動物たちのお食事タイム	サル類、クマ、ライオン、レッサーパンダなどの給餌シーンの観察と飼育員のガイド	-	1,630回
4月20、21日	飼育の日特別ガイド	出張！動物園の台所ガイド	-	2回
6月22、23日	世界キリンの日ガイド	野生のキリンの現状やキリンの生態などをクイズを交えて紹介	-	2回
7月14日	横浜市動物園友の会例会「動物園で野菜を植えてみよう!!」	動物の近況報告を行う懇親会エサに使うコマツナと人参の植え付け	20名	
7月24～26日	一日飼育体験	飼育体験、クイズラリー他	53名	3回 対象:小学5、6年
1月18、26日	一日飼育体験	飼育体験、動物観察他	25名	2回 対象:高校生以上
8月4日	宿題教室 キリン博士になろう！	キリンを観察しながら体のしくみや生態を学ぶ	14名	対象:小学5、6年
9月23日	動物感謝祭特別ガイド	チンパンジー、アカエリマキキツネザルのガイド	-	2回
10月6日	アニマルペアレント感謝の日	爬虫類館・飼料庫のバックヤードツアー	30名	2回
11月3、10、16日	エサづくりライブ	「食欲の秋」にちなんで動物の食事について紹介	-	6回
12月1日	世界アクリイの日	動物園のミナミアクリイがどんなものを食べているかを紹介	-	1回
12月21、22日	クリスマス特別ガイド「動物たちにクリスマスプレゼント」	園長サンタから動物たちに特別なエサのプレゼント	-	6回
1月12日	横浜市動物園友の会例会「ツキノワグマサンペイ&コマチの誕生日プレゼントを作ろう！」	展示場のハンモックづくり	18名	
2月8日	アニマルペアレント感謝の日	ネズミマスターになろう	23名	2回

野毛山動物園小計 763名 1,690回

万騎が原ちびっこ動物園

実施日	名 称	内 容	参加人数	備 考
7月23、24日	動物飼育体験キャンプ	飼育体験を実施 主催:(公財)横浜市体育協会 横浜市こども自然公園青少年野外活動センター	19名	ほか引率4名
8月6、7日			20名	ほか引率4名
8月20、21日			20名	ほか引率4名
12月17日	「ネズミのバッジづくり」		2名	
1月25日	「モルモットにあげのご飯をつくろう」	施設の活性化を図るミニイベント開催。ワークショップや工作、動物の観察などのプログラムを実施	69名	
2月18日	「モルモットカードをつくってみよう」		32名	

万騎が原ちびっこ動物園小計

162名

ウ 金沢動物園
わくわくタイム

実施日	名 称	内 容	参加人数	備 考
4月開園日 毎日	わくわくタイム(4月)	エサを与えたり、派生物やパネルを使った、環境と動物の話	5,109名	55回
5月開園日 毎日	わくわくタイム(5月)	エサを与えたり、派生物やパネルを使った、環境と動物の話	4,402名	56回
6月開園日 毎日	わくわくタイム(6月)	エサを与えたり、派生物やパネルを使った、環境と動物の話	2,559名	68回
7月開園日 毎日	わくわくタイム(7月)	エサを与えたり、派生物やパネルを使った、環境と動物の話	2,348名	67回
8月開園日 毎日	わくわくタイム(8月)	エサを与えたり、派生物やパネルを使った、環境と動物の話	2,419名	73回
9月開園日 毎日	わくわくタイム(9月)	エサを与えたり、派生物やパネルを使った、環境と動物の話	4,588名	73回
10月開園日 毎日	わくわくタイム(10月)	エサを与えたり、派生物やパネルを使った、環境と動物の話	4,915名	64回
11月開園日 毎日	わくわくタイム(11月)	エサを与えたり、派生物やパネルを使った、環境と動物の話	5,173名	70回
12月開園日 毎日	わくわくタイム(12月)	エサを与えたり、派生物やパネルを使った、環境と動物の話	2,950名	61回
1月開園日 毎日	わくわくタイム(1月)	エサを与えたり、派生物やパネルを使った、環境と動物の話	3,939名	73回
2月開園日 毎日	わくわくタイム(2月)	エサを与えたり、派生物やパネルを使った、環境と動物の話	3,872名	64回

わくわくタイム 小計

42,274名 724回

ののほな教室

実施日	名 称	内 容	参加人数	備 考
4月13日	春の植物観察散歩	講師を招いた、春の里山の植物観察会	16名	
4月17日	気軽な月例植物観察会	月例の植物観察会	13名	
5月4日	草花であそぼう!	懐かしい草花あそび	17名	
5月12日	アロマワックスパーを作ろう		15名	
5月14日	自然と親しむボタニカルアート教室①	講師を招いた、ボタニカルアートを楽しむ初心者向けの講座(全7回)	11名	
5月15日	気軽な月例植物観察会	月例の植物観察会	3名	
6月9日	梅干しを作ろう	公園内で採集したウメを使用した梅干し作り体験	24名	
6月11日	自然と親しむボタニカルアート教室②	講師を招いた、ボタニカルアートを楽しむ初心者向けの講座(全7回)	9名	
6月16日	炭焼き体験		22名	
6月19日	気軽な月例植物観察会	月例の植物観察会	7名	
7月9日	自然と親しむボタニカルアート教室③	講師を招いた、ボタニカルアートを楽しむ初心者向けの講座(全7回)	18名	
7月17日	気軽な月例植物観察会	月例の植物観察会	7名	
8月3日	竹で水鉄砲を作って遊ぼう!	竹林管理で伐採した竹を活用して水鉄砲や竹のおもちゃを作る	21名	
8月20日	自然と親しむボタニカルアート教室④	講師を招いた、ボタニカルアートを楽しむ初心者向けの講座(全7回)	18名	
8月21日	気楽な月例植物観察会	月例の植物観察会	15名	
9月10日	自然と親しむボタニカルアート教室⑤	講師を招いた、ボタニカルアートを楽しむ初心者向けの講座(全7回)	18名	
9月15日	天然素材で染物教室		14名	

実施日	名 称	内 容	参加人数	備 考
10月8日	自然と親しむボタニカルアート教室⑥	講師を招いた、ボタニカルアートを楽しむ初心者向けの講座(全7回)	18名	
10月16日	気軽な月例植物観察会	月例の植物観察会	7名	
10月26日	どんぐりでおもちゃをつくろう!	公園内の至る所にあるどんぐりを使ったクラフト教室	5名	
11月9日	巣箱を作って野鳥を呼ぼう!	シジュウカラやヤマガラの為の巣箱作り	16名	
11月16日	森の恵みでリースをつくろう!	森の植物を使用した、リースを制作	24名	
11月12日	自然と親しむボタニカルアート教室⑦	講師を招いた、ボタニカルアートを楽しむ初心者向けの講座(全7回)	19名	
11月20日	気軽な月例植物観察会	月例の植物観察会	15名	
11月23日	秋の植物観察散歩	講師を招き、秋の里山の植物観察会	7名	
12月7日	コンニャク玉からこんにゃくを作ろう!	コンニャクイモからこんにゃくを作る体験	16名	
12月18日	気軽な月例植物観察会	月例の植物観察会	8名	
1月11日	羊毛を使って遊ぼう～ぼぼちゃん人形作り～	ヒツジの原毛を使って、ヒツジの人形を制作	17名	
1月15日	気軽な月例植物観察会	月例の植物観察会	11名	
2月19日	気軽な月例植物観察会	月例の植物観察会	9名	

ののな教室 小計 420名 30回

ののな館おはなし会

実施日	名 称	内 容	参加人数	備 考
4月20日	ののな館お話し会①	金沢区街の先生 山下康氏による紙芝居	34名	
5月19日	ののな館お話し会②	ボランティア団体「かなみん」のみなさんによる、おはなし会	67名	
6月8日	ののな館お話し会③	ボランティア団体「ウエズランディア」のみなさんによる、おはなし会	11名	
7月27日	ののな館お話し会④	ボランティア団体「どんぐりころちゃん」のみなさんによる、おはなし会	29名	
8月24日	ののな館お話し会⑤	金沢区 街の先生 山下康氏による紙芝居	32名	
9月22日	ののな館お話し会⑥	ボランティア団体「かなみん」のみなさんによる、おはなし会	47名	
10月5日	ののな館お話し会⑦	ボランティア団体「金沢おはなしネットワーク ウエズランディア」のみなさんによる、おはなし会	37名	
11月23日	ののな館お話し会⑧	ボランティア団体「どんぐりころちゃん」のみなさんによる、おはなし会	29名	
12月21日	ののな館お話し会⑨	金沢区 街の先生 山下康氏による紙芝居	14名	
1月19日	ののな館お話し会⑩	ボランティア団体「かなみん」のみなさんによる、おはなし会	43名	
2月15日	ののな館お話し会⑪	ボランティア団体「ウエズランディア」のみなさんによる、おはなし会	29名	

ののな館おはなし会 小計 372名 10回

その他

実施日	名 称	内 容	参加人数	備 考
通年	えんそくラリー	園内4か所の動物をポイントにした常設のクイズラリーとスタンプの貸し出し	-	HPからラリー帳をダウンロードし自由参加
4月27～30日、5月1～6日	GWスペシャルガイド	キリン、インドゾウ、オオカンガルーなど動物の特別ガイド	4,343名	72回
6月土日	環境月間イベント「Zooレンジャーカードラリー」	環境月間イベントとして、絶滅の危機にひんしている動物たちのガイドを聞いて学習するラリー	543名	10回
8月3、4、17、18日	ナイトかなざわ「飼育員と回る!夜のわくわくガイドツアー」	ナイトかなざわに関連した、ユーラシア区、アフリカ区、アメリカ区のガイドツアー	540名	3回
8月10日	ゾウの日特別イベント「ゾウレンジャーになろう」	小学生を対象とした、インドゾウについてのレクチャー	7名	
8月31日	西原さんのゾウガイド	ゾウの専門家とゾウの飼育員によるガイドと、飼育下個体の観察会	30名	
9月8日	横浜市動物園友の会例会「アラビアオリックスとオカピに注目」	友の会の会員を対象にした、アラビアオリックスとオカピの観察会	18名	
9月14、15、16日	シルバーアニマルガイド	長寿動物のガイドと観察会	125名	3回

実施日	名 称	内 容	参加人数	備 考
9月16日	シルバーウィーク特別イベント「お孫さんと一緒に」ゾウ舎バックヤード見学	祖父母と孫のグループを対象とした、ゾウ舎のバックヤード見学	27名	
9月21、22日	世界サイの日「ライブでライノ」	来園者と一緒に、サイについて考えるワークショップ	172名	2回
9月22、23日	世界サイの日「サイのUNKOペーパーを作ろう」	来園者と一緒に、サイ糞ペーパーを作るワークショップ	100名	2回
9月29日	アニマルペアレント感謝の日「インドゾウバックヤードツアーと新給餌器お披露目会！」	アニマルペアレント支援者を対象にした、ゾウ舎のバックヤード見学と新しい給餌器の紹介	28名	
10月18、19、20日	世界オカピの日特別ガイド	世界オカピの日にちなんで、オカピについての特別ガイド	58名	3回
10月27日	国際テナガザルデー特別ガイド	国際テナガザルデーにちなんで、シロテナガザルについての特別ガイド	30名	
11月9、10日	アニマルアートコラボ展ワークショップ	アニマルアートコラボ展とコラボレーションしたワークショップ	380名	
11月9、16日	一日飼育体験	動物園についての講義、獣舎の清掃・餌作りなど	49名	2回 対象：小学5、6年
11月23日	一日飼育体験	動物園についての講義、獣舎の清掃・餌作りなど	20名	対象：中学生以上
12月12日～1月13日	ももいろクローパーZ佐々木彩夏コラボ企画 ゾウさんタイム	ももいろクローパーZ佐々木彩夏さんの音声とコラボレーションした、インドゾウのガイド	2,118名	26回
1月12日	Zoo to wildセミナー「カピバラの知られざる世界」	カピバラの専門家とカピバラの飼育員による講演と、飼育下個体の観察会	60名	
1月25日	サンモール洋光台商店街キリン舎バックヤードツアー	サンモール洋光台商店街の動物絵画展入賞者を対象としたキリン舎のバックヤードツアー	4名	
2月15日	アニマルペアレント感謝の日「ゾウに砂をプレゼント!」	アニマルペアレント支援者を対象にした、インドゾウの展示場に砂を搬入する体験	42名	
その他小計			8,694名	134回

エ 繁殖センター
繁殖センター科学スクール

実施日	内 容	参加人数	備 考
7月26日	繁殖センター事業に関する講義、DNA抽出実験、施設見学	11名	事前申し込み 対象：中学生
7月27日		15名	事前申し込み 対象：中学生
7月28日		4名	事前申し込み 対象：高校生以上
繁殖センター科学スクール小計		3回	30名

繁殖センター一般公開

実施日	内 容	参加人数	備 考
7月14日	繁殖センター内施設見学ツアー	9名	事前申し込み 1日2組
10月26日	繁殖センター内施設見学ツアー（横浜市動物園友の会50周年特別企画）	36名	対象：横浜市動物園友の会会員
繁殖センター一般公開小計		2回	45名

(3) 学校教育との連携(園外講座、職場訪問、職業体験等)

ア よこはま動物園

動物園の獣医

実施日	学校	人数	備考
5月27日	横浜市立馬場小学校 2年	67名	
6月12日	横浜市立中尾小学校 3年	58名	
9月6日	横浜市立大綱小学校 2年(2回)	135名	
9月24日	川崎市立平小学校 2年(2回)	81名	
9月26日	横浜市立日吉台小学校 2年(2回)	144名	
9月30日	横浜市立小雀小学校 2年(2回)	86名	
10月3日	川崎市立井田小学校 2年(2回)	162名	
10月7日	横浜市立いぶき野小学校 2年(2回)	135名	
10月8日	横浜市立西が丘小学校 2年	73名	
10月11日	横浜市立白根小学校 2年(2回)	118名	
10月28日	川崎市立南菅小学校 2年	32名	
11月6日	横浜市立大口台小学校 1年	59名	
11月7日	横浜市立森の台小学校 2年(2回)	121名	
11月11日	横浜市立横浜深谷台小学校 2年	57名	
11月15日	横浜市立相沢小学校 2年	65名	
11月25日	横浜市立和泉小学校 2年	57名	
11月28日	麻布大学教職課程研究室 3・4年	9名	
12月23日	町田市立町田第二小学校 2年	57名	
計		18件 1,516名	

動物の赤ちゃん

実施日	学校	人数	備考
6月13日	横浜市立野庭すずかけ小学校 1・2年	92名	
9月17日	町田市立南つくし野小学校(2回)	130名	
計		2件 222名	

動物たちにズームイン

実施日	学校	人数	備考
5月12日	聖坂養護学校 高等部専攻科 1・2年	26名	
5月23日	厚木市立北小学校 3年	67名	
9月12日	横須賀市立神明小学校 2年	68名	
10月31日	綾瀬市立綾南小学校 3年(2回)	95名	
11月8日	相模原市立鶴園小学校 3年	147名	
計		5件 403名	「(4)他の団体との連携など」分との合計475名

なりきり獣医さん

実施日	学校	人数	備考
9月19日	横浜市立すみれが丘小学校 2年(2回)	72名	
10月24日	横浜市立四季の森小学校 2年	30名	
計		2件 102名	「(4)他の団体との連携など」分との合計119名

動物園の概要

実施日	学校	人数	備考
6月28日	文教大学 3年	19名	
12月19日	熊本県立熊本農業高等学校畜産科 1年	41名	
12月27日	神奈川県立大和西高等学校 2年	18名	
計		3件 78名	「(4)他の団体との連携など」分との合計107名

職業体験

実施日	学校	人数	備考
6月6日	さくら国際高等学校東京校 1年	1名	
6月7日	横浜市立鶴ヶ峰中学校 2年	8名	
6月27日	横浜市立上菅田中学校 2年	4名	
7月4日	横浜市立岡野中学校 1～3年	9名	
7月12日	鷗友学園女子中学校 3年	10名	

実施日	学校	人数	備考
9月12日	横浜市立新田中学校 2年	10名	
10月4日	横浜国立大学教育学部附属横浜中学校 1年	5名	
11月1日	横浜市立領家中学校 2年	7名	
11月7日	横浜市立丸山台中学校 2年	8名	
11月8日	横浜市立樽町中学校 2年	9名	
11月14日	横浜市立山内中学校 2年	10名	
11月21日	横浜市立岡津中学校 2年	7名	
11月22日	横浜市立田奈中学校 2年	5名	
11月28日	横浜市立若葉台中学校 2年	4名	
11月29日	横浜市立泉が丘中学校 2年	5名	
12月6日	山手学院中学校 3年	10名	
1月10日	横浜市立今宿中学校 1年	10名	
1月16日	横浜市立保土ヶ谷中学校 2年	10名	
1月17日	横浜市立旭北中学校 2年	10名	
1月22日	横浜市立港中学校 2年	5名	
1月23日	横浜市立旭中学校 2年	7名	
1月31日	横浜市立岩井原中学校 2年	5名	
計		22件	159名

職場見学

実施日	学校	人数	備考
12月6日	公文国際学園中等部 3年	20名	
12月8日	共働舎	8名	特別プログラム
2月19日	法政高校 3年	21名	
計		3件	49名

動物園学習

実施日	学校	人数	備考
5月20日	横浜インターナショナルスクール 2年	55名	カンムリシロムクについて
10月25日	日本獣医生命科学大学獣医保健看護学科	17名	
12月16日	学校法人シモヅノ学園 国際動物専門学校 1年	46名	ズーラシアにいる卒業生の話
計		3件	118名 〔(4)他の団体との連携など〕分との合計165名

出張どうぶつえんスクール 動物の赤ちゃん

実施日	学校	人数	備考
8月30日	横浜市立茅ヶ崎東小学校 1年	131名	
11月13日	横浜市立篠原西小学校 1年	111名	
12月3日	横浜市立茅ヶ崎小学校 1年	148名	
1月9日	横浜市立今宿南小学校 1・2年	136名	
1月16日	横浜市立桂小学校 1年	58名	
1月29日	横浜市立日吉南小学校 1年	144名	
2月3日	横浜市立荏田南小学校 1年	91名	
2月7日	横浜市立四季の森小学校 1年	31名	
計		8件	850名

出張どうぶつえんスクール 飼育員の1日

実施日	学校	人数	備考
6月3日	横浜市立三保小学校 2年	168名	
8月29日	横浜市立川和小学校 2年	77名	
9月4日	横浜市立東中田小学校 2年	92名	
9月6日	横浜市立下田小学校 2年	99名	
9月17日	横浜市立中川小学校 2年	123名	
10月16日	横浜市立市ヶ尾小学校 2年	127名	
10月18日	横浜市立篠原小学校 2年	100名	
11月6日	横浜市立瀬戸ヶ谷小学校 2年	82名	
12月9日	横浜市立中山小学校 2年	111名	
計		9件	979名

出張どうぶつえんスクール 動物たちにズームイン

実施日	学校	人数	備考
5月31日	横浜市立あざみ野第一小学校2年	97名	
10月8日	横浜市立神橋小学校2年	97名	
11月5日	横浜市立南瀬谷小学校1年	130名	
12月6日	横浜市立不動丸小学校2年	111名	
計		4件	435名

職業講話

実施日	学校	人数	備考
11月7日	横浜市立都田中学校1年	60名	
11月25日	横浜市立本宿中学校1年	119名	
11月27日	横浜市立奈良中学校1年	60名	
11月28日	横浜市立川和中学校1年	30名	
12月13日	横浜市立都岡中学校1年	130名	
1月23日	横浜市立万騎が原中学校1年	80名	
1月28日	横浜市立末吉中学校1年	80名	
1月31日	横浜市立錦台中学校1年	30名	
計		8件	589名

しっぽの使い方

実施日	学校	人数	備考
10月30日	横浜市立西小学校	90名	
10月31日	大和市立林間小学校2年	158名	
11月18日	藤沢市立秋葉台小学校2年	116名	
計		3件	「(4)他の団体との連携など」分との合計455名

オスとメスの違い

実施日	学校	人数	備考
6月28日	横浜市立市沢小学校1年	74名	
計		1件	74名

色々な赤ちゃん

実施日	学校	人数	備考
5月24日	伊勢原市立石田小学校3年	91名	
6月7日	横浜市立美しが丘東小学校2年	88名	
1月16日	玉川学園小学校1年	64名	
計		3件	「(4)他の団体との連携など」分との合計370名

獣医師のお仕事

実施日	学校	人数	備考
9月20日	川崎市立荻宿小学校2年	102名	
10月8日	横浜市立今井小学校2年	59名	
10月24日	横浜市立上矢部小学校2年	111名	
11月20日	横浜市立東戸塚小学校2年	126名	
計		4件	398名

バックヤードツアー

実施日	学校	人数	備考
4月26日	ヤマザキ学園専門学校2年(2回)	91名	
5月10日	清心女子高等学校1年(2回)	85名	
5月15日	横浜市立南山田小学校2年(2回)	92名	
5月31日	秩父市立吉田小学校6年	44名	
6月5日	東京ブレイメン動物専門学校	27名	
6月7日	学校法人専門学校日本動物21動物管理学科1年(2回)	108名	
6月12日	横浜市立中尾小学校3年	58名	
6月14日	日本動物専門学校動物管理学科1年(2回)	104名	
7月10日	埼玉動物海洋専門学校	122名	
9月13日	横浜市立川和小学校2年(2回)	77名	
9月20日	町田市立忠生小学校1年(2回)	68名	

実施日	学校	人数	備考
9月25日	いばらき動物専門学院	63名	
9月27日	横浜市立矢上小学校2年(2回)	117名	
10月2日	横浜市立希望ヶ丘小学校2年(2回)	100名	
10月8日	横浜市立今井小学校2年	59名	
10月16日	横浜市立今宿小学校2年(2回)	110名	
10月18日	横浜市立大豆戸小学校2年(2回)	113名	
10月24日	横浜市立四季の森小学校2年	30名	
10月30日	横浜市立篠原小学校2年(2回)	97名	
11月6日	横浜市立大口台小学校1年	55名	
11月13日	横浜市立瀬戸ヶ谷小学校2年(2回)	82名	
11月14日	横浜市立高田小学校(2回)	96名	
11月20日	横浜市立新石川小学校2年(2回)	116名	
11月21日	青葉区中学校個別支援学級1～3年(2回)	107名	
11月25日	横浜市立和泉小学校2年	57名	
11月28日	麻布大学教職課程研究室3・4年	9名	
12月16日	学校法人シモヅノ学園 国際動物専門学校1年	46名	
12月19日	熊本県立熊本農業高等学校畜産科1年	41名	
12月27日	神奈川県立大和西高等学校2年	18名	
1月17日	八王子市立横川小学校たんぼぼ学級1～6年	19名	
計		30件 2,211名	「(4)他の団体との連携など」分との合計2,593名

小動物とのふれあい

実施日	学校	人数	備考
5月10日	目黒区立不動小学校2年(4回)	103名	
5月24日	江東区立東雲保育園	61名	
6月14日	神奈川県立三ツ境養護学校小学部2・3・6年(2回)	22名	
9月13日	横浜市立川和小学校2年(3回)	67名	
9月20日	日本聾話学校1～3年(小学校)	15名	
9月27日	二葉保育園	27名	
10月3日	横浜市立新治小学校1・2年(3回)	77名	
10月3日	横浜市伊勢山小学校1年(3回)	50名	
10月8日	横浜市立西が丘小学校1年(5回)	90名	
10月17日	横浜市立菅田小学校1・2年	65名	
10月24日	横浜市立四季の森小学校1年(2回)	35名	
10月30日	つちのこ保育園	34名	
計		11件 646名	

連携授業

実施日	学校	人数	備考
6月3日	県立横浜旭稜高等学校	18名	
6月5日	県立横浜旭稜高等学校	17名	
6月6日	県立横浜旭稜高等学校	24名	
6月7日	県立横浜旭稜高等学校	17名	
12月2日	横浜市立川井小学校2年	68名	
12月18日	横浜市立川井小学校2年	65名	
1月22日	県立横浜旭稜高等学校	16名	
1月24日	県立横浜旭稜高等学校	16名	
1月25日	県立横浜旭稜高等学校	26名	
1月27日	県立横浜旭稜高等学校	18名	
1月29日	県立横浜旭稜高等学校	17名	
1月31日	県立横浜旭稜高等学校	16名	
2月3日	県立横浜旭稜高等学校	18名	
2月5日	県立横浜旭稜高等学校	18名	
2月7日	県立横浜旭稜高等学校	18名	
2月10日	県立横浜旭稜高等学校	18名	
計		16件 390名	

イ 野毛山動物園

動物園の獣医

実施日	学校	人数	備考
9月20日	川崎市立上作延小学校2年	128名	
9月25日	横浜市立神大寺小学校2年	27名	
10月1日	大田区立東調布第三小学校2年	82名	
10月24日	横浜市立勝田小学校2年	137名	
11月14日	横浜市立鴨志田緑小学校1・2年	126名	
11月20日	横浜市立大門小学校2年	110名	
11月29日	横浜市立入船小学校2年	30名	
12月4日	横浜市立一本松小学校2年	55名	
計		8件	695名

職業体験

実施日	学校	人数	備考
7月19日	武相中学高等学校高1・中3年	3名	
7月30日	横浜市立南高等学校附属中学校2年	4名	
8月7日	神奈川県立釜利谷高等学校（横浜南地区事務局）	4名	
8月14日	神奈川県立瀬谷高等学校（横浜中地区事務局）	4名	
8月21日	徳之島町教育委員会	4名	
8月27日	神奈川県立修悠館高等学校	4名	
9月19日	横浜市立菅田中学校2年	4名	
10月31日	横浜市立南中学校2年	4名	
11月7日	横浜市立上永谷中学校2年	4名	
11月14日	横浜市立東永谷中学校2年	4名	
11月21日	横浜市立岡津中学校2年	4名	
11月27日	横浜市立金沢中学校2年	3名	
12月3日	横浜市立共進中学校2年	4名	
1月23日	横浜市立小山台中学校2年	4名	
1月30日	横浜市立岩井原中学校2年	2名	
2月4日	横浜市立本牧中学校2年	4名	
計		16件	60名

職場見学

実施日	学校	人数	備考
6月20日	横浜市立東高等学校1年	8名	
7月19日	武相中学高等学校高1・中3年	12名	
8月21日	徳之島町教育委員会	6名	
8月28日	川崎市立犬蔵中学校2年	4名	
11月20日	横浜市立横浜総合高等学校1年	10名	
計		6件	40名

職業インタビュー

実施日	学校	人数	備考
6月18日	小田原市立白山中学校2年	6名	
9月10日	神奈川県立瀬谷高等学校3年	1名	
10月1日	杉並区大宮中学校2年	10名	
10月6日	横浜市立戸塚高等学校1年	1名	
11月6日	神奈川県立鶴見総合高等学校1年	1名	
11月12日	横浜市立みなと総合高等学校1年	5名	
11月19日	神奈川県立藤沢総合高等学校1年	6名	
2月5日	横浜市立南高等学校附属中学校1年	5名	
計		8件	35名

飼育員の一日

実施日	学校	人数	備考
6月19日	専門学校ビジョナリーアーツ	24名	
7月2日	国際動物専門学校	46名	
8月27日	りす子どもクラブ	40名	
10月2日	神奈川県立大師高等学校1年	23名	
10月31日	藤沢市立富士見台小学校2年	116名	

実施日	学校	人数	備考
11月6日	横浜市立藤塚小学校2年	46名	
11月22日	横浜市立一本松小学校	55名	
12月7日	神奈川県立旭陵高等学校2・3年	52名	
計		8件	402名

出張どうぶつえんスクール 動物の赤ちゃん

実施日	学校	人数	備考
10月30日	横浜市立善部小学校2年	85名	
12月11日	横浜市立中和田南小学校1年	58名	
12月20日	横浜市立篠原小学校1年	100名	
1月16日	横浜市立桜岡小学校1年	94名	
1月21日	横浜市立東中田小学校1年	85名	
1月29日	横浜市立和泉小学校1年	56名	
2月5日	横浜市立白幡小学校1年	124名	
2月12日	横浜市立東市が尾小学校1年	91名	
2月14日	横浜市立本郷小学校1年	89名	
2月18日	横浜市立梅林小学校1年	71名	
計		10件	853名

出張どうぶつえんスクール 飼育員の1日

実施日	学校	人数	備考
7月17日	横浜市立品濃小学校2年	133名	
9月11日	横浜市立山王台小学校2年	55名	
9月13日	横浜市立師岡小学校2年	221名	
9月17日	横浜市立小菅ヶ谷小学校2年	90名	
9月20日	横浜市立北方小学校2年	92名	
9月26日	横浜市立新羽小学校2年	80名	
9月27日	横浜市立緑園西小学校2年	77名	
10月3日	横浜市立勝田小学校2年	137名	
10月9日	横浜市立川上小学校2年	45名	
10月16日	横浜市立富岡小学校2年	91名	
10月17日	横浜市立鴨志田第一小学校2年	46名	
10月23日	横浜市立石川小学校2年	60名	
10月24日	横浜市立川上北小学校2年	115名	
10月28日	横浜市立青木小学校2年	105名	
10月30日	横浜市立善部小学校2年	73名	
11月13日	捜真女学院小学校2年	60名	
計		16件	1,480名

出張どうぶつえんスクール 動物たちにズームイン

実施日	学校	人数	備考
9月26日	横浜市立新羽小学校1年	70名	
10月2日	横浜市下野庭小学校2年	87名	
10月7日	横浜市立豊岡小学校1年	102名	
11月5日	横浜市立港南台第一小学校2年	103名	
11月26日	横浜市立横浜深谷台小学校1年	54名	
計		5件	416名

職業講話（出張）

実施日	学校	人数	備考
11月28日	横浜市立樽町中学校1年	40名	
12月13日	横浜市立栗田谷中学校1年	30名	
12月16日	横浜市立上の宮中学校2年	40名	
1月17日	横浜市立南瀬谷中学校1年	30名	
1月24日	横浜市立南中学校1年	35名	
1月29日	横浜市立港南中学校1年	50名	
2月19日	横浜市立寺尾中学校1年	340名	
計		7件	565名

出張どうぶつえんスクール かんさつ名人になろう！

実施日	学校	人数	備考
6月24日	横浜市立永野小学校1年	88名	
7月1日	横浜市立藤の木小学校1年	111名	
9月9日	横浜市立大鳥小学校1年	80名	
9月17日	横浜市立本町小学校1年	112名	
9月24日	横浜市立上星川小学校2年	75名	
11月11日	横浜市立屏風ヶ浦小学校1年	103名	
11月18日	横浜市立南吉田小学校1年	113名	
11月25日	横浜市立さわの里小学校1・2年	99名	
12月9日	横浜市立瀬戸ヶ谷小学校1年	74名	
12月16日	横浜市立吉原小学校1年	99名	
計	10件	954名	

小動物とのふれあい

実施日	学校	人数	備考
4月16日	しらぎく幼稚園	92名	
4月19日	福音幼稚園	240名	
4月19日	田浦幼稚園	109名	
4月19日	逗子市立久木小学校	117名	
4月23日	関東学院小学校1・6年	150名	
4月24日	藤沢市立湘南台小学校	131名	
4月25日	大田区立都南小学校	77名	
5月8日	横浜市立本牧小学校	71名	
5月8日	青葉幼稚園	50名	
5月9日	大田区立相生小学校	110名	
5月9日	大田区立大森第四小学校	96名	
5月10日	利正寺保育園	155名	
5月10日	目黒区立駒場保育園	31名	
5月10日	目黒区立第二上目黒保育園	41名	
5月10日	大田区立入新井第一小学校	89名	
5月10日	学校法人横浜訓盲学院	29名	
5月10日	ル・ボワ保育園	55名	
5月10日	横浜市立本郷小学校	106名	
5月13日	横浜市立丸山台小学校	61名	
5月13日	横浜隼人幼稚園	45名	
5月15日	認定こども園ムロノキッズ	292名	
5月15日	ふじがおか第二幼稚園	163名	
5月16日	京浜横浜幼稚園	140名	
5月16日	大田区立志茂田小学校	111名	
5月16日	鶴見大学短期大学附属三松幼稚園	200名	
5月16日	熊猫幼稚園	43名	
5月16日	大田区立南六郷小学校	140名	
5月17日	横浜そらいろ保育園	114名	
5月17日	横浜学院幼稚園	91名	
5月17日	横浜市立本牧南小学校	40名	
5月17日	横浜学院幼稚園	106名	
5月17日	日の出保育園	50名	
5月17日	南聖心幼稚園	322名	
5月17日	花園保育園ベビーホーム	204名	
5月20日	横須賀市立ろう学校	14名	
5月22日	横浜市岩井保育園	104名	
5月23日	鎌倉市立大船小学校	194名	
5月23日	富士見幼稚園	183名	
5月23日	大田区立六郷小学校	95名	
5月23日	飯山幼稚園	131名	
5月23日	月影幼稚園	82名	
5月24日	横浜市立根岸小学校	105名	
5月24日	横浜みこころ幼稚園	120名	
5月24日	わかば保育園	54名	
5月24日	明晴学園	28名	

実施日	学校	人数	備考
5月27日	小菅ヶ谷小学校	95名	
5月28日	竹園幼稚園	140名	
5月28日	永野幼稚園	254名	
5月28日	ALC貝塚学院	95名	
5月28日	横浜孝道幼稚園	83名	
5月28日	公文横浜西口教室	36名	
5月28日	竹園幼稚園	140名	
5月29日	横浜市立南吉田小学校	121名	
5月29日	横浜英和小学校	134名	
5月30日	横浜市中央児童相談所一時保護係	15名	
5月30日	ALC貝塚学院	54名	
5月30日	HKインターナショナルもとまち	59名	
5月31日	愛心国際学院 1	120名	
5月31日	川崎市立幸町正月校	130名	
5月31日	南若宮幼稚園	228名	
5月31日	今泉保育園	140名	
5月31日	川崎市立南加瀬小学校	95名	
5月31日	社会福祉法人鶴の木いまいづみ保育園	140名	
6月4日	横浜市立名瀬小学校	79名	
6月4日	横浜市立中川西中学校	24名	
6月5日	横浜市立日枝小学校	122名	
6月6日	横浜市立永田台小学校	74名	
6月7日	川崎市立古市場小学校	73名	
6月7日	川崎市立川崎小学校	128名	
6月11日	横浜市立永谷小学校	82名	
6月11日	川崎市立中原小学校	140名	
6月12日	横浜市立洋光台第一小学校	102名	
6月12日	和光幼稚園	48名	
6月13日	港区立高輪台小学校	106名	
6月14日	川崎市立東大島小学校	73名	
6月18日	磯子区個別支援学級小・中ブロック	30名	
6月18日	どんぐり会	53名	
6月19日	横浜市立茅ヶ崎小学校 2年	155名	
6月19日	アソカ幼稚園	39名	
6月27日	横浜市立神奈川小学校	58名	
6月28日	川崎市立四谷小学校	61名	
7月2日	学校法人シモゾノ学園国際動物専門学校	48名	
7月10日	横浜市立大岡小学校	105名	
7月26日	東戸塚学童クラブ	65名	
7月31日	相模原市立陽光台公民館	40名	
8月2日	エベレスト・インターナショナルスクール・ジャパン	120名	
8月8日	のびのび学童保育所	53名	
8月8日	第2どんぐり学童クラブ	55名	
8月27日	りす子どもクラブ	47名	
9月6日	川崎市立大師小学校	110名	
9月6日	川崎市立西丸子小学校	86名	
9月10日	横浜市立一本松小学校	49名	
9月10日	ニューライフ幼稚園	196名	
9月12日	どうぶつ村サークル	33名	
9月13日	川崎市立古市場小学校	79名	
9月13日	横浜市立朝比奈小学校	75名	
9月13日	ジャリンコキッズ	25名	
9月18日	安部幼稚園	75名	
9月19日	横浜市立豊田小学校	83名	
9月19日	横浜市立青木小学校	110名	
9月19日	大田区立開桜小学校	114名	
9月20日	川崎市立古川小学校	187名	
9月20日	大田区立仲六郷小学校	78名	
9月25日	横浜市立南神大寺小学校 2年	31名	
9月25日	横須賀市立逸見小学校	30名	

実施日	学校	人数	備考
9月25日	港南台第三小学校	36名	
9月25日	横浜市立並木第四小学校	105名	
9月25日	横浜市立日野小学校	55名	
9月25日	南神大寺小学校 1年生	44名	
9月25日	横浜市立吉原小学校	102名	
9月26日	横浜市立末吉小学校	102名	
9月26日	品川区立城南第二小学校	90名	
9月26日	川崎市立向小学校	70名	
9月26日	横浜市二谷小学校	131名	
9月26日	横浜市立浜小学校	115名	
9月27日	横浜市立子安小学校	205名	
9月27日	横浜市立南太田小学校	73名	
9月27日	大田区立北糀谷小学校	102名	
9月27日	大田区立入新井第五小学校	152名	
9月27日	横浜国立大学附属鎌倉小学校	36名	
9月27日	横浜市立北方小学校2年	97名	
9月27日	杉田幼児園	36名	
9月27日	(株) アンティー (光の国アンティー保育園、光の国保育園、光の国第二保育園)	84名	
10月1日	横浜市立浅間台小学校	127名	
10月1日	横浜市立大曾根小学校	136名	
10月1日	港南台ひの特別支援学校	59名	
10月1日	大田区立東調布第三小学校	87名	
10月1日	横浜市立幸ヶ谷小学校	126名	
10月1日	大田区立德持小学校	113名	
10月2日	川崎市立殿町小学校	70名	
10月2日	ひよこ会ひよこグループ	28名	
10月2日	いいじまルーテル保育園	39名	
10月2日	横浜市立汐見台小学校	136名	
10月2日	藤沢若葉幼稚園	187名	
10月3日	横浜市立永田小学校	106名	
10月3日	横浜市立笠間小学校	103名	
10月3日	港区立芝浦小学校	139名	
10月3日	横浜市中部地域療育センター	22名	
10月3日	逗子市立池子小学校	99名	
10月8日	横浜市立本町小学校	35名	
10月8日	大田区立多摩川小学校	104名	
10月8日	横浜愛隣幼稚園	36名	
10月8日	藤棚幼稚園	37名	
10月9日	横話立西前小学校	88名	
10月9日	横浜市立北平沼小学校	113名	
10月9日	横浜市立新羽小学校	74名	
10月9日	横浜市立新鶴見小学校	181名	
10月9日	横浜市立獅子ヶ谷小学校	110名	
10月10日	わんぱくりトミック	65名	
10月10日	横浜市立立野小学校	91名	
10月10日	鎌倉市立今泉小学校	182名	
10月10日	川崎ふたば保育園	40名	
10月10日	横浜市立滝頭小学校	103名	
10月10日	横浜市立峯小学校	90名	
10月11日	横浜市立肘部地域療育センター	22名	
10月15日	竹山幼稚園	66名	
10月16日	横浜市立都田小学校	82名	
10月16日	横浜市立西寺尾小学校	65名	
10月16日	横浜市立下末吉小学校	60名	
10月16日	横浜市立上大岡小学校	115名	
10月17日	川崎市立東末吉小学校	91名	
10月17日	横浜市立富士見台小学校	93名	
10月17日	横浜市立山元小学校	60名	
10月17日	横浜市立蒔田小学校	96名	

実施日	学校	人数	備考
10月17日	横浜市立北綱島小学校	117名	
10月17日	学校法人西武学園文庫幼稚園	92名	
10月17日	横浜市立東六郷小学校	127名	
10月21日	大田区立糀谷小学校	89名	
10月21日	川崎市立旭町小学校	104名	
10月21日	認定こども園峯岡幼稚園	79名	
10月21日	玉泉寺幼稚園	31名	
10月21日	世田谷区立三島幼稚園	97名	
10月21日	横浜市立羽沢小学校	174名	
10月23日	横浜市立三沢小学校	139名	
10月23日	横浜市立梅林小学校2年	69名	
10月23日	横浜市立港南台第二小学校	116名	
10月23日	川崎市立川中島小学校	126名	
10月23日	目黒区みどりがおかこども園	75名	
10月23日	中区アソカ幼稚園	41名	
10月23日	横浜市立富岡小学校	96名	
10月23日	若木会	38名	
10月23日	初音丘幼稚園	130名	
10月24日	大田区立東糀谷小学校	85名	
10月24日	横浜市立豊岡小学校	107名	
10月24日	横浜市立南本宿小学校	67名	
10月24日	汐見台東幼稚園	248名	
10月24日	めぐみ幼稚園	120名	
10月24日	北品川第二保育園	58名	
10月24日	中央区立月島第二小学校	112名	
10月24日	大田区大森第五小学校	102名	
10月28日	横浜市立舞岡小学校	58名	
10月28日	横浜市立生麦小学校	72名	
10月28日	横浜市立新吉田第二小学校	79名	
10月28日	西鎌倉幼稚園	112名	
10月29日	横浜市立東門前小学校	154名	
10月29日	横浜市立東台小学校	182名	
10月30日	横浜市立洋光台第三小学校	88名	
10月30日	横浜市立岸谷小学校	151名	
10月30日	横浜市立権太坂小学校	55名	
10月30日	大田区立萩中小学校	93名	
10月30日	社会福祉法人もりのおがわ	28名	
10月30日	横浜国立大学附属横浜小学校	102名	
10月31日	おはよう保育園花咲町	32名	
10月31日	横浜市立杉田小学校	106名	
10月31日	横浜市立都筑小学校2年生	107名	
10月31日	藤沢市立富士見台小学校	121名	
10月31日	横浜市立すみれヶ丘小学校	59名	
10月31日	逗子市立沼間小学校	85名	
10月31日	横浜市立元街小学校	95名	
11月1日	横浜市立篠原小学校	106名	
11月1日	横浜市立六ッ川小学校	64名	
11月1日	横浜市立下野谷小学校	86名	
11月1日	勝田幼稚園	76名	
11月1日	野川ほのぼの幼稚園	32名	
11月1日	横浜市立別所小学校	89名	
11月1日	横浜市立藤の木小学校	119名	
11月1日	横須賀市立汐入小学校	35名	
11月1日	川崎市立浅田小学校	112名	
11月1日	横浜市立下田小学校	112名	
11月6日	横浜市立洋光台第二小学校	80名	
11月6日	横浜市立潮田小学校	125名	
11月6日	横浜市立倉田小学校	70名	
11月6日	横浜市立汐入小学校	77名	
11月6日	横浜市立東汲小学校	74名	

実施日	学校	人数	備考
11月6日	横浜市立井土ヶ谷小学校	128名	
11月7日	横浜市立川上北小学校	122名	
11月7日	横浜市立港南台第一小学校2年	110名	
11月7日	横浜市立下永谷小学校	171名	
11月7日	横浜市立中丸小学校	72名	
11月7日	横浜市立大曽根小学校	34名	
11月7日	横浜市立斎藤分小学校	67名	
11月8日	川崎市立西御幸小学校	104名	
11月8日	横浜市立鶴見小学校	177名	
11月8日	横浜市立旭小学校	110名	
11月8日	にじいろ保育園 洋光台	51名	
11月8日	アソカ幼稚園	32名	
11月8日	横浜市立平安小学校	71名	
11月8日	横浜市立帷子小学校	40名	
11月8日	横浜市立下野庭小学校	88名	
11月12日	ブライイト保育園 横浜日吉	36名	
11月12日	第二蒲田保育園	51名	
11月12日	大田区立千鳥小学校	100名	
11月12日	横浜市立石川小学校	61名	
11月12日	横須賀市立田戸小学校	91名	
11月13日	横浜市立日下小学校	93名	
11月13日	平和幼稚園	199名	
11月13日	横浜市立桜岡小学校	87名	
11月14日	横浜市立大綱小学校	161名	
11月14日	横浜高等教育専門学校	33名	
11月14日	横浜市立鴨志田緑小学校	129名	
11月14日	小野学園小学校1・2年	96名	
11月15日	横浜市立山王台小学校	49名	
11月15日	横浜市立小机小学校	119名	
11月15日	横浜市立宮谷小学校	128名	
11月19日	東京都港区立筭小学校	78名	
11月19日	大田区立高畑小学校	142名	
11月19日	横浜市立東市ヶ尾小学校	98名	
11月21日	横浜市立東小学校	65名	
11月21日	横浜市立本郷小学校	99名	
11月21日	横浜市立中村小学校	103名	
11月22日	馬場どろんこ保育園	32名	
11月26日	横浜市立中和田南小学校	62名	
11月27日	保育園ばんびーな	33名	
11月28日	横浜市立緑小学校	142名	
11月29日	横浜市立入船小学校2年	35名	
11月29日	横浜市立相武山小学校	92名	
12月3日	横浜市立永野小学校	117名	
12月5日	川崎市立戸手小学校	110名	
12月6日	横浜市立森東小学校	49名	
12月12日	YMCA東かながわ保育園	29名	
12月12日	和光幼稚園	48名	
12月17日	横浜市立六ッ川西小学校	64名	
1月17日	平塚幼稚園	148名	
1月17日	横須賀市立鴨居小学校 支援級	20名	
1月21日	宝島幼稚園	20名	
1月24日	和光幼稚園	47名	
2月20日	神明子ども中高生ブラザ	44名	
2月21日	東京インターナショナルキンダーケア	67名	
計	278件	25,941名	「(4)他の団体との連携など」分との合計26,477名

動物園学習

実施日	学校	人数	備考
6月16日	横浜国立大学1・4年	30名	ワークシート監修・園内自由見学
6月18日	聖ヨゼフ学園小学校	10名	
6月18日	横浜市立戸部小学校1・5年	9名	
11月22日	横浜市立東小学校2年	25名	
計		4件 74名	

ウ 金沢動物園

どうぶつ園のじゅうい

実施日	学校	人数	備考
5月30日	横浜市立名瀬小学校 2年	97名	
9月18日	横浜市立駒岡小学校 2年	153名	
9月19日	横浜市立能見台南小学校 2年	99名	
9月27日	横浜国立大学附属鎌倉小学校 2年	107名	
10月4日	横浜市立緑園東小学校 2年	64名	
10月8日	横浜市立能見台小学校 2年	70名	
10月10日	横浜市立屏風浦小学校 2年	108名	
10月18日	横浜市立庄戸小学校 2年	49名	
10月23日	横浜市立金沢小学校 2年	86名	
10月24日	横浜市立西金沢義務教育学校 小学部 2年	82名	
10月28日	横浜市立南舞岡小学校 2年	38名	
11月6日	横浜市立大岡小学校 2年	106名	
11月8日	横浜市立南台小学校 2年	110名	
11月8日	横浜市立西富岡小学校 2年	104名	
11月14日	相模女子大学 小学部 2年	81名	
11月19日	横浜市立大正小学校 2年	86名	
計		16件	1,440名

どうぶつの赤ちゃん

実施日	学校	人数	備考
9月5日	カリタス幼稚園	71名	
5月16日	横浜市立公田小学校 1・2年	89名	
10月28日	横浜市立南舞岡小学校 1年	45名	
10月31日	横浜市立上瀬谷小学校 1年	67名	
11月8日	横浜市立西富岡小学校 1年	110名	
計		5件	382名

動物たちにズームイン

実施日	学校	人数	備考
6月28日	小松原幼稚園	129名	
9月5日	カリタス幼稚園	71名	
計		2件	200名

飼育員の一日

実施日	学校	人数	備考
10月2日	小田原市立報徳小学校 3・4年	120名	
計		1件	120名

ゾウ舎バックヤードツアー

実施日	学校	人数	備考
4月24日	横浜市立善部小学校 3年	87名	
6月4日	横浜市立小山台小学校 1・2年	86名	
7月10日	湘南学園中学校 2年	39名	
10月4日	横浜市立山元小学校 2年	52名	
計		4件	264名 「(4)他の団体との連携など」分との合計304名

職業体験

実施日	学校	人数	備考
7月23日	川崎市立川崎高等学校附属中学校 2年	5名	
9月19日	横浜市立菅田中学校 2年	4名	
10月3日	横浜国立大学附属横浜中学校 2年	5名	
2月5日	横浜市立洋光台第一中学校 2年	5名	
6月21日	藤沢市立村岡中学校 2年	4名	
7月30日	横浜市立南高等学校附属中学校 2年	5名	
8月1日	横須賀・三浦地区高校生インターンシップ	6名	
8月8日	横浜南地区高校生インターンシップ	6名	
8月15日	横浜中地区高校生インターンシップ	7名	

実施日	学校	人数	備考
11月1日	横浜市立戸塚中学校 2年	5名	
11月7日	横浜市立上永谷中学校 2年	5名	
11月8日	横浜市立樽町中学校 2年	5名	
11月12日	鎌倉市立玉縄中学校 2年	2名	
11月21日	横浜市立小田中学校 2年	5名	
11月22日	横浜市立森中学校 2年	5名	
11月26日	横浜市立笹下中学校 2年	5名	
11月27日	横浜市立並木中学校 2年	5名	
11月28日	横浜市立港南台第一中学校 2年	5名	
11月29日	横浜市立泉が丘中学校 2年	5名	
1月16日	横浜市立日野南中学校 2年	4名	
1月17日	川崎市立渡田中学校 2年	6名	
1月23日	横浜市立西金沢義務教育学校 中学部 8年	3名	
1月24日	横浜市立西金沢義務教育学校 中学部 8年	3名	
1月29日	横浜市立富岡東中学校 2年	5名	
1月30日	横浜市立岩井原中学校 2年	5名	
1月31日	横浜市立飯島中学校 2年	5名	
計		26件	125名

職場見学

実施日	学校	人数	備考
11月20日	横浜市立横浜総合高等学校 1年	10名	
計		1件	10名

職業インタビュー

実施日	学校	人数	備考
11月12日	神奈川県立金沢総合高等学校 1年	12名	
計		1件	12名

動物園学習

実施日	学校	人数	備考
4月26日	神奈川県立旭陵高等学校 3年	10名	動物園の社会的役割と求められる人材
5月19日	日本大学獣医学科学術研究部動物福祉班見学パート	25名	キリン舎と動物病院のバックヤード見学
5月22日	アソカ幼稚園	39名	動物の歯のはなし
6月12日	県立金沢総合高等学校 3年	1名	動物園の獣医の仕事
6月20日	横浜市立西金沢義務教育学校 中学部 8年・横浜山手中華学校 中学部 2年 (合同)	118名	動物の生活と生物の進化
7月10日	湘南学園中学校 2年	39名	飼育員の仕事
7月12日	日本獣医生命科学大学動物科学科 3年 (出張)	90名	特別講義 動物園の役割とその活動
10月2日	横浜女子短期大学 1年	108名	インドサイ舎バックヤード見学
10月5日	東京都立三田高等学校 2年	1名	動物園動物のサービス精神
10月8日	国際動物専門学校 1年	47名	動物園の社会的役割と求められる人材
10月10日	横浜市立西金沢義務教育学校 小学部 2年	25名	町たんけん
10月19日	日本大学くらしの生物学科 1年	89名	くらしの科学実習
10月24日	横浜市立西金沢義務教育学校 小学部 2年	82名	動物のお絵かきのためのレクチャー
11月6日	埼玉動物海洋専門学校 1年	36名	動物園の社会的役割と求められる人材
11月11日	横浜市立中村特別支援学校港南分教室 (出張)	35名	派生物の観察や動物とのふれあい
11月12日	聖ヨゼフ学園小学校 3年	69名	動物のお絵かきのためのレクチャー
11月22日	県立金沢総合高等学校 2年	1名	鳥類の繁殖と動物園の役割りについて
11月29日	県立金沢総合高等学校 2年	1名	ニワトリの家畜化について
11月29日	県立金沢総合高等学校 2年	1名	動物の繁殖行動と愛情表現について
12月2日	麻布大学動物応用科学科 3年 (出張)	60名	生物分類学・動物園概論 (展示・教育)
12月7日	北里大学海洋生命科学部 3年	71名	博物館資料保存論
計		21件	948名 「(4)他の団体との連携など」分との合計1,009名

出張どうぶつえんスクール 動物の赤ちゃん

実施日	学校	人数	備考
2月14日	横浜市立南戸塚小学校1年	77名	
2月21日	横浜市立汐見台小学校1年	129名	
2月25日	横浜市立瀬ヶ崎小学校1年	51名	
計		3件	257名

出張どうぶつえんスクール 飼育員の1日

実施日	学校	人数	備考
9月17日	横浜市立中和田南小学校2年	47名	
9月20日	横浜市立野庭すずかけ小学校2年	45名	
9月24日	横浜市立深谷小学校2年	38名	
9月27日	横浜市立南舞岡小学校2年	34名	
10月2日	横浜市立本郷台小学校2年	61名	
10月3日	横浜市立六浦南小学校2年	72名	
10月4日	横浜市立西富岡小学校2年	97名	
10月7日	横浜市立汐見台小学校2年	142名	
10月16日	横浜市立六浦小学校2年	76名	
10月21日	横浜市立高舟台小学校2年	75名	
11月13日	横浜市立並木中央小学校3年	50名	
11月16日	横浜市立屏風浦小学校6年	30名	
11月20日	横浜市立西柴小学校2年	79名	
計		13件	846名

出張どうぶつえんスクール 動物たちにズームイン

実施日	学校	人数	備考
6月24日	横浜市立西柴小学校1年	93名	
6月28日	横浜市立汐見台小学校1年	133名	
10月17日	横浜市立杉田小学校2年	103名	
計		3件	329名

職業講話(出張)

実施日	学校	人数	備考
6月25日	横浜市立金沢中学校1年	40名	
11月1日	横浜市立領家中学校1年	40名	
1月23日	横浜市立大正中学校1年	60名	
1月24日	横浜市立矢向中学校1年	35名	
2月5日	横浜市立洋光台第一中学校1年	50名	
計		5件	225名

動物のたんじょう

実施日	学校	人数	備考
9月3日	横浜市立茅ヶ崎東小学校5年	141名	
計		1件	141名

動物のほねときん肉

実施日	学校	人数	備考
4月25日	寒川町立一之宮小学校4年	67名	
5月15日	横浜市立豊田小学校4年	92名	
5月22日	横浜市立岡津小学校4年	104名	
5月31日	横浜市立旭小学校4年	122名	
6月6日	横浜市立永谷小学校4年	90名	
6月9日	横浜市立上矢部小学校4年(2回)	125名	
9月20日	横浜市立滝頭小学校4年	107名	
9月23日	横浜市立篠原小学校4年	108名	
10月1日	横浜市立師岡小学校4年	145名	
10月11日	横浜市立笠間小学校4年	116名	
10月15日	横浜市立獅子ヶ谷小学校4年	137名	
10月20日	横浜市立下郷小学校4年	83名	
10月22日	横浜市立東戸塚小学校4年	186名	
10月30日	横浜市立上寺尾小学校4年	98名	
11月17日	横浜市立大綱小学校4年	144名	
11月19日	横浜市立西柴小学校4年	91名	

実施日	学校	人数	備考
11月20日	横浜市立善部小学校 4年	91名	
11月27日	横浜市立名瀬小学校 4年	96名	
11月30日	横浜市立笹野台小学校 4年	102名	
12月4日	横浜市立杉田小学校 4年	126名	
12月10日	横浜市立大曾根小学校 4年	137名	
計	21件	2,367名	

ツノにさわろう

実施日	学校	人数	備考
4月16日	藤沢市立高砂小学校	80名	
4月25日	南浦幼稚園	60名	
5月10日	横須賀市立浦郷小学校 3年	137名	
5月10日	上中里幼稚園	141名	
5月16日	江東区大島保育園	166名	
5月17日	横浜市立瀬ヶ崎小学校 1年	58名	
5月22日	新日本保育園	80名	
5月29日	横浜市立小田小学校 3年	133名	
5月30日	藤沢市立駒寄小学校 3年	101名	
9月11日	横須賀市立津久井小学校 2年	70名	
9月12日	横浜市立南戸塚小学校 1年	79名	
9月13日	川崎市立橋小学校 1年	142名	
9月27日	鎌倉女子大学初等部 1・2年	158名	
10月3日	アイン金沢文庫保育園	21名	
10月3日	横須賀市立豊島小学校 1・2年	97名	
10月16日	横浜市立市場小学校 3年 (2回)	275名	
10月17日	逗子市立逗子小学校 3年	142名	
10月17日	横須賀市立久里浜小学校 2年	124名	
10月23日	藤沢市立石川小学校 2年	86名	
10月23日	小野学園幼稚園	147名	
10月30日	藤沢市立羽鳥小学校 2年	184名	
10月30日	和光幼稚園	46名	
11月1日	北寺尾むつみ保育園	35名	
11月29日	アソカ幼稚園	39名	
2月18日	成瀬くりの家保育園	26名	
2月18日	しらぎく幼稚園	93名	
2月21日	湘南長沢幼稚園	80名	
計	27件	2,800名	「(4)他の団体との連携など」分との合計2,824名

コケコケぶーぶー

実施日	学校	人数	備考
5月10日	スターチャイルド金沢文庫ナーサリー	42名	
5月13日	日新幼稚園	113名	
5月15日	プリンス幼稚園	179名	
5月17日	キッズデュオ センター南	100名	
5月18日	あおぞら谷津保育園	30名	
5月24日	江東区森下保育園	102名	
5月29日	スカイハイツ幼稚園	37名	
5月31日	あさひな幼稚園	129名	
6月8日	新日本学園 (ともしび会)	51名	
6月14日	横浜市立飯島小学校 2年	94名	
10月2日	横浜女子短期大学 1年	108名	
10月3日	川崎市立田島小学校 1年	89名	
10月9日	大田区立本羽田保育園	104名	
10月9日	滝ヶ谷保育園	36名	
10月15日	藤沢市立藤沢小学校 2年	90名	
10月17日	横浜市立高舟台小学校 1・2年	129名	
10月23日	横浜市立西金沢義務教育学校小学部 1年	68名	
10月24日	山崎保育園	62名	
10月30日	認定こども園いのやま	92名	
10月31日	横浜市立城郷小学校 1年	90名	
11月1日	湘南白百合学園小学校 1年	111名	

実施日	学校	人数	備考
11月1日	横浜市立八景小学校1年	74名	
11月1日	横須賀市立沢山小学校1・2年	37名	
11月7日	横浜市立釜利谷小学校1年	74名	
11月12日	みんなともだち保育園戸塚第二	25名	
12月13日	港南つくしんぼ保育園	30名	
1月24日	横浜市立深谷小学校1年	45名	
2月4日	並木幼稚園	88名	
2月14日	大和市立若葉保育園	31名	
2月18日	イルカ学園宝島幼稚園	24名	
2月18日	横須賀若葉幼稚園	100名	
計	31件	2,384名	「(4)他の団体との連携など」分との合計2,576名

キリンのおやつガイド

実施日	学校	人数	備考
4月17日	江東区立亀高保育園	104名	
5月10日	八幡台幼稚園	124名	
5月29日	開進幼稚園	64名	
7月25日	コスモインターナショナルスクール	44名	
9月27日	鶴沼げんきっず保育園	68名	
10月4日	神明保育園	54名	
10月8日	国際動物専門学校1年	47名	
10月16日	横浜市立西柴小学校3年	90名	
10月29日	もみの木保育園	37名	
10月30日	大谷幼稚園	60名	
11月13日	横須賀市立馬堀小学校個別支援級	13名	
計	11件	705名	

連携授業 どうぶつガイドになろう

実施日	学校	人数	備考
6月26日	横浜市立西金沢義務教育学校小学部3年(出張)	86名	
7月4日	横浜市立西金沢義務教育学校小学部3年(出張)	86名	
7月8日	横浜市立西金沢義務教育学校小学部3年(出張)	86名	
7月18日	横浜市立西金沢義務教育学校小学部3年	86名	
9月12日	横浜市立西金沢義務教育学校小学部3年	86名	
9月19日	横浜市立西金沢義務教育学校小学部3年	86名	
10月24日	横浜市立西金沢義務教育学校小学部2・3年	168名	
11月8日	横浜市立西金沢義務教育学校小学部2・4年	145名	
12月6日	横浜市立西金沢義務教育学校小学部3年	86名	
12月12日	横浜市立西金沢義務教育学校小学部3年(出張)	86名	
1月30日	横浜市立西金沢義務教育学校小学部3年	86名	
計	11件	1,087名	

連携授業 クラス丸ごと動物園

実施日	学校	人数	備考
5月9日	横浜市立西金沢義務教育学校中学部7年(出張)	63名	
5月23日	横浜市立西金沢義務教育学校中学部7年	68名	
6月27日	横浜市立西金沢義務教育学校中学部7年	63名	
計	3件	194名	

連携授業 動物図鑑を作ろう

実施日	学校	人数	備考
5月10日	県立釜利谷高等学校1・2年	20名	動物園概論
5月24日	県立釜利谷高等学校1・2年	20名	クロサイ
6月7日	県立釜利谷高等学校1・2年	20名	モモイロペリカン
8月30日	県立釜利谷高等学校1・2年	20名	オオツノヒツジ
9月6日	県立釜利谷高等学校1・2年	20名	ベアードバク
9月20日	県立釜利谷高等学校1・2年	20名	発表会
9月27日	県立釜利谷高等学校1・2年	20名	野生傷病鳥獣
10月25日	県立釜利谷高等学校1・2年	18名	動物園概論
11月8日	県立釜利谷高等学校1・2年	18名	アオバネワライカワセミ
11月15日	県立釜利谷高等学校1・2年	18名	オオカンガルー

実施日	学校	人数	備考
11月29日	県立釜利谷高等学校1・2年	18名	インドゾウ
1月10日	県立釜利谷高等学校1・2年	18名	インドサイ
1月31日	県立釜利谷高等学校1・2年	18名	発表会
計		13件	248名

連携授業 タケノコ掘り・梅の実刈り体験

実施日	学校	人数	備考
4月11日	横浜市立西金沢義務教育学校小学部中学部個別支援級	7名	タケノコ掘り
4月16日	横浜市立金沢中学校個別支援級	29名	タケノコ掘り
6月12日	横浜市立金沢中学校個別支援級	29名	ウメの実狩り
6月13日	横浜市立西金沢義務教育学校小学部中学部個別支援級	7名	ウメの実狩り
計		4件	72名

連携授業 どうぶつ園のおしごとブック

実施日	学校	人数	備考
9月25日	横浜市立釜利谷東小学校2年	69名	
10月3日	横浜市立釜利谷東小学校2年(出張)	69名	
10月17日	横浜市立釜利谷東小学校2年	69名	
計		3件	207名

連携授業 どうぶつの赤ちゃん

実施日	学校	人数	備考
10月17日	横浜市立釜利谷東小学校1年	66名	
2月20日	横浜市立釜利谷東小学校1年(出張)	64名	
計		2件	130名

連携授業 動物ガイド

実施日	学校	人数	備考
10月23日	横浜市立西金沢義務教育学校小学部中学部個別支援級	5名	
11月26日	横浜市立西金沢義務教育学校小学部中学部個別支援級	19名	
計		2件	24名

その他

実施日	学校	人数	備考
7月31日	三浦市立上宮田小学校(教諭)	3名	教諭研修「金沢動物園の学習プログラム」
計		1件	3名

エ 繁殖センター

施設見学

実施日	学校	人数	備考
5月9日	放送大学	14名	
6月5日	東京ブレイメン動物専門学校	28名	
6月8日	東京農工大学	20名	
6月18日	文京大学	16名	
7月16日	日本大学	4名	
7月22日	横浜女学院高等学校	4名	
8月17日	横浜市立岡村中学校	6名	
8月23日、9月6日	東京環境工科専門学校	32名	
9月7日	帝京科学大学	20名	
10月19日	東京農工大学	16名	
11月16日	東京大学	5名	
計		11件	165名

その他

実施日	学校	人数	備考
5月20～22日	横浜市立大学国際総合科学部生命環境コース生命機能実習I	22名	実習(施設見学含む)

(4)他の団体との連携など

ア よこはま動物園

動物たちにズームイン

実施日	団体名	人数	備考
8月21日	オアフクラブ学童	15名	
2月2日	株式会社 京進	57名	
計		2件 72名	

飼育員の1日

実施日	団体名	人数	備考
7月22日	オアフクラブ学童	36名	
8月22日	学童保育ワオキッズ江ヶ崎園	26名	
10月19日	相模鉄道株式会社	37名	
計		2件 99名	

なりきり獣医さん

実施日	団体名	人数	備考
8月9日	オアフクラブ学童	17名	
計		1件 17名	

動物園の概要

実施日	団体名	人数	備考
5月14日	一般社団法人倫理研究所	29名	
8月19日	旭区・港北区小学校理科研究会	47名	
12月14日	㈱富士通ソフトウェアテクノロジーズ	27名	
12月22日	麻布大学日本野生動物医学会	22名	
計		1件 29名	

しっぽの使い方

実施日	団体名	人数	備考
2月23日	幸田地区子ども会	91名	
計		1件 91名	

色々な赤ちゃん

実施日	団体名	人数	備考
8月4日	味の素(株)組合組織部	26名	
12月8日	幼児活動研究会(株)コスモスポーツクラブ	101名	
計		2件 127名	

バックヤードツアー(ゾウ舎、キリン舎)

実施日	団体名	人数	備考
5月12日	JSSスイミングスクールおゆみ野	43名	
5月14日	一般社団法人倫理研究所	29名	
7月22日	オアフクラブ学童	36名	
8月4日	味の素(株)組合組織部	26名	
8月9日	オアフクラブ学童	17名	
8月14日	大豆戸よいこ	24名	
8月21日	オアフクラブ学童	15名	
11月15日	笠間市手つなぐ育成会	24名	
12月8日	幼児活動研究会(株)コスモスポーツクラブ	45名	
12月22日	麻布大学日本野生動物医学会	22名	
1月18日	調布市立おおまち第一・第二学童クラブ1・2年	57名	
1月25日	調布市立おおまち第一・第二学童クラブ3年	44名	
計		12件 382名	

動物園学習

実施日	団体名	人数	備考
8月19日	旭区・港北区小学校理科研究会	47名	プログラムの説明と、B「動物の赤ちゃん」短縮バージョン
計		1件 47名	

動物園出張講座

実施日	団体名	人数	備考
7月7日	海の公園	18名	
10月12日	俣野公園	-	
11月30日	俣野別邸庭園	5名	
2月2日	海の公園	35名	
計		4件	58名

地域連携

実施日	団体名	人数	備考
6月23日	藤沢市湘南台文化センターこども館	50名	出張動物園・飼育員さんとゾウさんペーパーを作ろう
6月27日	宮の台保育園	80名	子育て支援事業育児講座
7月6、13日	旭区役所	38名	ゾウ舎バックヤードツアー
7月20日	神奈川県青少年センター	18名	ゾウ舎バックヤードツアー、動物たちにズームイン
7月27日	横浜高島屋	16名	おしごとたいけん
8月7日	緑図書館	22名	なるにはストーリー ～あこがれのしごとになる！それと本～
8月20日	旭図書館	21名	アフリカ開発会議(TICAD7)推進事業講演会「サイを知ってください！」
8月15、16日	子どもアドベンチャー(各日2回)	64名	ゾウ舎バックヤードツアー
10月11日	港北図書館	70名	港北文庫のつどい
11月30日	瀬谷区地域子育て支援拠点 にこてらす	35名	ズーラシアのお姉さんがやってくる
12月5日	上白根コミュニティハウス	15名	
12月6日	旭区役所	17名	
12月7日	上白根大池公園子どもログハウス	30名	ズーラシア クリスマスリース工作
1月19日	はまぎん こども宇宙科学館	25名	
計		14件	501名

その他

実施日	団体名	人数	備考
7月20日	子ども科学探検隊(主催：神奈川県青少年科学体験活動推進協議会)	18名	ゾウ舎バックヤードツアーなど
計		1件	18名

イ 野毛山動物園

小動物とのふれあい

実施日	団体名	人数	備考
5月28日	公文横浜西口教室	36名	
5月30日	横浜市中心児童相談所	15名	
6月18日	どんぐり会	53名	
8月8日	のびのび学童保育所	53名	
8月8日	第二どんぐり学童クラブ	55名	
8月27日	りす子どもクラブ	47名	
9月12日	どうぶつ村サークル	33名	
9月13日	ジャリンコキッズ	25名	
10月2日	ひよこ会ひよこグループ	28名	
10月3日	横浜市中心部地域療育センター	22名	
10月10日	わんぱくりトミック	65名	
10月11日	横浜市中心部地域療育センター	22名	
10月23日	若木会	38名	
2月20日	神明子ども中高生プラザ	44名	
計		14件	536名

地域連携

実施日	団体名	人数	備考
9月29日	横浜にぎわい座	32名	
11月9日	野毛まちなかキャンパス	25名	
計		2件	57名

その他

実施日	団体名	人数	備考
5月26日	子ども科学探検隊(主催：神奈川県青少年科学体験活動推進協議会)	7名	キリン舎、飼料庫、動物病院見学
計		1件	7名

ウ 金沢動物園
ツノにさわろう

実施日	団体名	人数	備考
9月26日	横須賀市児童相談所	24名	
計		1件 24名	

コケコケぶーぶー

実施日	団体名	人数	備考
9月26日	横須賀市児童相談所	24名	
10月22日	ヨコミネ学習塾	28名	
11月15日	横須賀海軍基地内チャイルドケアセンター	90名	
12月26日	井土ヶ谷学童クラブ	50名	
計		4件 192名	

ゾウ舎バックヤードツアー

実施日	団体名	人数	備考
11月29日	横浜市南部児童相談所	40名	
計		1件 40名	

地域連携

実施日	団体名	人数	備考
7月31日	並木北コミュニティハウス（出張）	35名	らくがき動物園
11月2日	釜利谷地区社会福祉協議会	95名	夜の動物たちのお話しと動物とのふれあい
計		2件 130名	

動物園学習

実施日	団体名	人数	備考
5月25日	東京都多摩動物公園動物園友の会	36名	金沢動物園ガイドツアー
8月1日	川上地区体験キャンプ実行委員会	25名	動物のお話しとバックヤード見学
計		2件 61名	

その他

実施日	団体名	人数	備考
9月28日	子ども科学探検隊（主催：神奈川県青少年科学体験活動推進協議会）	7名	クロサイ舎、動物病院バックヤードツアー
計		1件 7名	

エ 繁殖センター
施設見学

実施日	団体名	人数	備考
9月16日	日本獣医師会	19名	
計		1件 19名	

(5) 3園共催行事

名 称	内 容	期 間	備 考
動物愛護に関する標語コンクール 入賞作品展示	動物愛護に関する標語コン クール入賞作品の展示	9月1日～30日 (3園)	応募総数64点
よこはまのどうぶつえん動物画 コンクール入賞作品展示	動物画コンクール 【小学生・幼児の部】 【大人の部】 入賞作品展(3園巡回)	10月19日～10月27日 (金沢動物園) 11月2日～11月10日 (野毛山動物園) 11月17日～11月25日 (よこはま動物園)	応募総数294点

(6) 主な普及活動実績

区分	よこはま動物園	野毛山動物園	金沢動物園	繁殖センター
企画展等実施件数(件)	15	6	10	0
教室、園内ガイド、飼育体験等(回)	5,444	1,696 うち万騎が原 6	898	5
学校教育との連携件数(件)	155	376	231	12
他の団体等との連携件数(件)	40	17	11	1

(7) 令和元年度に発行した広報印刷物

ア よこはま動物園

発行時期	広報印刷物名
平成31年4月	ズーラシアマップ(日本語版)(増刷) 150,000部
令和元年6月	イベントガイド 夏号 35,000部
令和元年7月	夏イベントポスター B1版 265部・B3版 2,950部、夏イベントチラシ A4版 34,220部、ズーラシアマップ(日本語版)(増刷) 300,000部、ズーラシアマップ(外国語版)(増刷) 3,000部
令和元年8月	ナイトズーラシア専用マップ A4版 30,000部、夏イベントポスター(JR) B1版 190部
令和元年9月	秋イベントポスター B1版 267部・B3版 2,984部、秋イベントチラシ A4版 33,975部、イベントガイド 秋号 60,000部
令和元年12月	冬イベントポスター B1版 261部・B3版 3,172部、冬イベントチラシ A4版 33,975部、イベントガイド 冬号30,000部
令和2年3月	春イベントポスター B1版 259部・B3版 3,157部、春イベントチラシ A4版 33,875部、イベントガイド 春号 70,000部

イ 野毛山動物園

発行時期	広報印刷物名
令和元年5月	園内マップ20,000部
令和元年6月	園内季刊紙ふおし〜ず〜ん 夏号 第84号5,000部、のげやまどうぶつえんだより 初夏号5,000部
令和元年7月	ナイトのげやまイベントチラシ10,000部、のげやまどうぶつえんだより 夏号5,000部
令和元年8月	野毛山動物園秋イベントポスター B1版217部・B3版1,472部
令和元年9月	園内マップ20,000部、園内季刊紙ふおし〜ず〜ん 秋号 第85号5,000部、のげやまどうぶつえんだより 秋号5,000部
令和元年10月	のげやまどうぶつえんだより 冬号5,000部
令和元年11月	野毛山動物園冬イベントポスター B1版219部・B3版1,470部、園内マップ20,000部
令和元年12月	園内季刊紙ふおし〜ず〜ん 冬号 第86号4,000部
令和2年1月	野毛山動物園春イベントポスターB1版69部・B3版830部、のげやまどうぶつえんだより 冬号②2,500部
令和2年2月	園内マップ20,000部
令和2年3月	園内マップ(英語版)20,000部、園内季刊紙ふおし〜ず〜ん 春号 第87号5,000部

ウ 金沢動物園

発行時期	広報印刷物名
平成31年4月	金沢動物園だより4月号 990部、5月号 990部
令和元年5月	金沢動物園だより6月号 660部、園内マップ2,500部
令和元年6月	虫展イベントチラシA4版3,000部、虫展イベントポスターB3版979部
令和元年7月	金沢動物園だより7月号 660部
令和元年8月	金沢動物園だより8月号 660部、9月号 660部、秋ポスターB1版229部・B3版1,894部、ナイトイベントチラシA4版11,500部、シルバーウィークイベントチラシA4版1,600部
令和元年9月	金沢動物園だより10月号 660部、どうぶつえんの文化祭イベントチラシA4版3,000部、アニマルアートコラボ展チラシA4版1,500部
令和元年10月	金沢動物園だより10月号 660部、11月号 990部、どうぶつえんの文化祭イベントチラシA4版700部、アニマルアートコラボ展ポスターB1版3部・B3版20部、園内マップ30,000部
令和元年11月	金沢動物園だより12月号 660部、冬ポスター B1版226部・B3版1,924部、初日の出イベントチラシA4版2,000部、園内マップ1,000部
令和元年12月	金沢動物園だより1月号 660部
令和2年1月	金沢動物園だより2月号 660部、バレンタインイベントチラシA5版11,000部・A4版2,500部
令和2年2月	金沢動物園だより3月号 250部、春ポスター B1版226部・B3版1,924部、春まつりイベントチラシA4版3,000部 園内マップ60,000部

エ 3園共通

発行時期	広報印刷物名
令和元年7月	夏のイベントチラシ A5版653,415部、よこはま夜の動物園2019ポスター B1版421部、B3版3,356部

オ 繁殖センター

実績なし

(8) 令和元年度実習生研修生受入状況

ア よこはま動物園

所属	実習内容
麻布大学 獣医学部 動物応用科学科(2名)	飼育実習
茨城大学大学院 農学研究科	飼育実習
岩手大学 農学部 動物科学科	飼育実習
北里大学 獣医学部 動物資源科学科	飼育実習
仙台ECO動物海洋専門学校 動物・ペット学科	飼育実習
東京動物専門学校 動物管理科(2名)	飼育実習
名古屋ECO動物海洋専門学校 エコ・コミュニケーション科	飼育実習
日本獣医生命科学大学 獣医学部 獣医保健看護学科	飼育実習
日本大学 生物資源科学部 動物資源科学科(2名)	飼育実習
人間環境大学 人間環境学部 環境科学科	飼育実習
北海道エコ・動物自然専門学校 動物自然学科	飼育実習
日本大学 獣医学部 獣医学科(2名)	獣医実習
帝京科学大学 生命環境学部 アニマルサイエンス学科	博物館実習
明治大学 農学部 農学科	博物館実習
神奈川県立横浜旭稜高等学校 教諭	教諭実習
横浜市立上の宮中学校 教諭	教諭実習

飼育実習14名、獣医実習2名、博物館実習2名、教諭実習2名 計20名

イ 野毛山動物園

実績なし(管理事務所工事のため受け入れ中止)

ウ 金沢動物園

所属	実習内容
日本大学 生物資源科学部 動物資源科学科(2名)	飼育実習
麻布大学 獣医学部 動物応用科学科(1名)	飼育実習
帝京科学大学 生命環境科学部 アニマルサイエンス学科(2名)	飼育実習
酪農学園大学 農食環境学群 環境共生学類	飼育実習
酪農学園大学 獣医学群 獣医保険看護学類	飼育実習
東京農業大学 農学部 動物科学科	飼育実習
日本獣医生命科学大学 獣医学部 獣医学科	飼育実習
日本獣医生命科学大学 応用生命科学部 動物科学科	飼育実習
東京動物専門学校 動物管理科(4名)	飼育実習
仙台ECO動物海洋専門学校 動物・ペット学科	飼育実習
酪農学園大学 獣医学群 獣医学類(2名)	獣医実習
School of Veterinary and Life Science, Murdoch University	獣医実習
日本大学 生物資源科学部 動物資源科学科(1名)	博物館実習
東京農業大学 農学部 バイオセラピー学科	博物館実習
工学院大学 工学部 機械工学科	博物館実習
東京都市大学 知識工学部 自然科学科	博物館実習
逗子市立小坪小学校 教諭	教諭実習
平塚市立神田小学校 教諭	教諭実習
鎌倉市立第一小学校 教諭	教諭実習

飼育実習15名、獣医実習2名、博物館実習4名、教諭実習3名 計24名

エ 繁殖センター

実績なし

19 調査研究活動関係

(1) 共同研究

テーマ	共同研究者名及び所属・学生氏名	対応園	対象動物
飼育下オカピの施設間移動が個体に与える影響について	日本大学 生物資源科学部 ぐらしの生物学科 動物のいるぐらし研究室 助手 金澤 朋子	よこはま	オカピ
飼育下マレーバクの昼夜間の環境嗜好性の解明	東京農業大学 農学部 野生動物学研究室 岡崎 みなも	よこはま	マレーバク
ユーラシアカワウソ(<i>Lutra lutra</i>)の飼育技術向上を目的とした腸内細菌叢の研究	国立大学法人東京農工大学 獣医生理学研究室 永岡 謙太郎、岡元 友美子	よこはま	ユーラシアカワウソ
ベニハチクイの造巢・抱卵及び育雛期における行動調査	日本大学 生物資源科学部 ぐらしの生物学科 動物のいるぐらし研究室 助手 金澤 朋子	よこはま	ベニハチクイ
リカオンに関する東京農工大学との共同研究	東京農工大学農学部 食肉目動物保護学研究室 修士 安家 叶子 東京海洋大学 海事システム工学部門 准教授 古谷 雅理	よこはま	リカオン
キリンの糞中の性ステロイドホルモンの測定	岐阜大学応用生物科学部 准教授 楠田 哲士	よこはま	キリン
ヨーロッパオオライチョウの飼料内容の検討	日本獣医生命科学大学 応用生命科学部 動物化学科 太田 能之	よこはま	ヨーロッパオオライチョウ
ネコ科を含む様々な動物のAIM解析	東京大学大学院医学系研究科・疾患生命工学センター・分子病態医科学教室 教授 宮崎 徹	よこはま	哺乳類
飼育鳥類および保護鳥類におけるトリボルナウイルスの解析	東京農工大学農学部共同獣医学科獣医伝染病学教室 講師 佐々 悠木子	よこはま	鳥類
ボルネオオランウータンの歯周病検査法の開発及び治療・予防の共同研究	日本歯科大学生命歯学部 中村 千晶	よこはま	ボルネオオランウータン
飼育下チーターの栄養管理に関する研究	日本獣医生命科学大学 応用生命科学部 動物化学科 太田 能之	よこはま	チーター
飼育下テングザルにおける糞中成分の季節変化	日本大学生物資源科学部 飼養学研究室 梶川 博	よこはま	テングザル
糞・血液の安定同位体比からウミネコの餌を推定する手法の確立	国立大学法人東京大学 大気海洋研究所 研究員 佐藤信彦	よこはま	ウミネコ
展示環境並びに年齢の違いによるユーラシアカワウソの生態、行動に関する基礎的研究	ヤマザキ動物看護大学 動物看護学部 野生動物学研究室 教授 天野 卓	よこはま	ユーラシアカワウソ
ユーラシアカワウソ (<i>Lutra lutra</i>) の域外飼養技術の開発に関する研究、飼育飼料の検討	日本獣医生命科学大学 動物生産化学教室 教授 太田 能之	よこはま	ユーラシアカワウソ
ホッキョクグマ (<i>Ursus Maritimus</i>) の域外飼養技術の開発に関する研究、飼育飼料の検討	日本獣医生命科学大学 動物生産化学教室 教授 太田 能之	よこはま	ホッキョクグマ
チーターに感染したインフルエンザウイルスについての研究	鳥取大学農学部附属鳥由来人獣共通感染症疫学研究センター 教授 山口 剛士	よこはま	チーター
ツシマヤマネコの食物栄養学的研究	日本獣医生命科学大学応用生命科学部 教授 太田 能之	よこはま	ツシマヤマネコ
ツシマヤマネコの内分泌に関する試験研究	岐阜大学応用生物科学部 准教授 楠田 哲士	よこはま	ツシマヤマネコ
学習者の能動的な生命概念構築を支援する持続可能性に向けた動物園(植物園を含む)教育のデザインと評価	近畿大学非常勤講師・動物教材研究所 pocket 主宰 松本 朱実	よこはま	教育普及
コロブス亜科における尿中プリン誘導体の同定および種間比較に関する研究	岐阜大学大学院 連合農学研究科 星野智	よこはま	アビシニアコロブス他
人工哺育で育ったホンダヌキの放野後の生存率に関する研究	東京農業大学 農学部 野生動物学研究室 宮本慧祐	よこはま	ホンダヌキ(傷病鳥獣)
世界オカピの日教育イベントの実施	茨城大学大学院 農学研究科 動物福祉学管理研究室	よこはま	オカピ
ノウサギの冬毛多型について遺伝子解析について	京都大学農学研究科森林生物学 木下 豪太	よこはま	トウホクノウサギ
キタベニハチクイの繁殖期を対象とした行動学的研究	日本大学 生物資源科学部 ぐらしの生物学科 動物のいるぐらし研究室 助手 金澤 朋子	よこはま	キタベニハチクイ
傷病鳥獣の重症熱性血小板減少症候群の抗体検査について	山口大学共同獣医学部獣医微生物学教室 教授 前田 健	よこはま・野毛山・金沢	哺乳類(傷病鳥獣)
学習者の能動的な生命概念構築を支援する持続可能性に向けた動物園教育のデザインと評価	近畿大学非常勤講師・動物教材研究所 pocket 主宰 松本 朱実	野毛山	なかよし広場、普及
猛禽類の胃腸内寄生虫に関する調査について	麻布大学獣医学部寄生虫学研究室 教授 黄 鴻堅、担当学生 上保まい	野毛山	猛禽類
チンパンジーにおける関係性の違いが毛づくろいに与える影響(行動調査)	上智大学総合人間心理学科 准教授 斎藤 慈子、担当学生 吉田 早佑梨	野毛山	チンパンジー
傷病野生動物の二次治療に関する連携研究について	東京農工大学 准教授 鈴木 馨	野毛山	傷病鳥獣
各種哺乳類の舌粘膜における舌乳頭の結合繊維の立体構造に関する形態学的研究	日本歯科大学新潟生命歯学部解剖学教室第一講座 准教授 吉村 建	野毛山	哺乳類
鳥類における抗マラリア薬の血中動態に関する研究	日本大学生物資源科学部ぐらしの生物学科 ぐらしのバイオ研究室 炭山 大輔	野毛山	鳥類
標本作成のための死体の提供	神奈川県立生命の星・地球博物館 学芸員 加藤 ゆき	野毛山	動物園動物
飼育下キリンにおける栄養管理方法の確立にむけた共同研究	岐阜大学 応用生物科学部 動物栄養学研究室 教授 八代田 真人	野毛山	キリン

テ ー マ	共同研究者名及び所属・学生氏名	対応園	対象動物
動物体の機能形態学的特徴の解明	帯広畜産大学 基礎獣医学研究部門 解剖学教室 教授 佐々木 基樹	金沢	傷病動物
遺伝子資源の保全を目的とした卵巣内初期卵胞の発育法および凍結保存法の確立に関する研究	京都大学 野生動物研究センター 日本学術振興会特別研究員 藤原 摩耶子	金沢	哺乳類
鳥類の血液原虫感染に関する研究	日本大学 生物資源科学部 獣医学科 実験動物学研究室 准教授 佐藤 雪太	金沢	鳥類
飼育下コアラにおける尿中コルチゾール濃度およびテストステロン濃度動態と雄の行動変化について	京都大学 野生動物研究センター 助教 木下 こづえ	金沢	コアラ
動物園動物における末梢静脈血中の血液ガス分析の測定について	京都大学 野生動物研究センター 准教授 杉浦 秀樹	金沢	動物園動物
飼育下ニホンカモシカのマーキング行動からみた個体関係について	日本大学 生物資源科学部 暮らしの生物学科 動物のいるくらし研究室 助手 金澤 朋子	金沢	ニホンカモシカ
わくわく動物園ワークショップの研究 気持ち温度計を用いた主観評定にもとづく体験学習プログラムの評価分析	札幌市立大学 デザイン学部 教授 若林 尚樹	金沢	動物園
インドサイ舎におけるサンバエの発生消長について	東京農業大学農学部バイオセラピー学科野生動物研究室 教授 小川 博	金沢	インドサイ
サンバエに関するアンケート調査	茨城大学大学院農学研究科動物福祉管理学研究室 松田 朋丸、小針 大助	金沢	飼育動物
インドゾウにおける展示場への砂導入の効果について	日本大学 生物資源科学部 暮らしの生物学科 動物のいるくらし研究室 助手 金澤 朋子	金沢	インドゾウ
インドゾウの施設間移動が個体に与える影響について	日本大学 生物資源科学部 暮らしの生物学科 動物のいるくらし研究室 助手 金澤 朋子	金沢	インドゾウ
インドゾウを対象とした自動給餌器の作製とその効果の検証	日本大学 生物資源科学部 暮らしの生物学科 動物のいるくらし研究室 助手 金澤 朋子	金沢	インドゾウ
飼育下オオツノヒツジを対象とした展示場の違いによる行動比較	日本大学 生物資源科学部 暮らしの生物学科 動物のいるくらし研究室 助手 金澤 朋子	金沢	オオツノヒツジ
オオツノヒツジの展示場内の食性と採食嗜好性について	日本大学 生物資源科学部 暮らしの生物学科 住まいと環境研究室 助手 小島 仁志	金沢	オオツノヒツジ
飼育下有蹄類の肢の負担軽減における飼育環境評価—床材の硬度調査	日本大学 生物資源科学部 暮らしの生物学科 動物のいるくらし研究室 助手 金澤 朋子	金沢	ペアドバク他
飼育ゾウの飼料の栄養価と糞中の栄養残存量を基にした栄養充足率の評価手法の検討	日本大学 生物資源科学部 動物資源学科 草地学研究室 准教授 佐伯 真魚	金沢	インドゾウ
金沢動物園内におけるヤマアカガエルの産卵数の確認調査	鶴見大学 歯学部 生物学教室 准教授 阿部 道生	金沢	公園内生息動物
鳥類の血液原虫感染に関する試験的治療について	日本大学 生物資源科学部 獣医学科 実験動物学研究室 准教授 佐藤 雪太	金沢	鳥類

(2) 繁殖センター調査研究事業(3園プロジェクト研究等)

事業名	繁殖センター以外の共同研究者	共同園	対象動物
コウノトリの孵化前雌雄判定		よこはま	コウノトリ
ツシマヤマメコノ配偶子の保存と活用に向けた基礎研究		よこはま	ツシマヤマメコ
ツシマヤマメコ人工繁殖に関する研究	(公社)日本動物園水族館協会	よこはま	ツシマヤマメコ
テングザルの繁殖生理に関する研究(テングザル雌の糞中ホルモン動態の把握)	岐阜大学 応用生物科学部 動物繁殖学研究室 教授 土井 守、准教授 楠田 哲士	よこはま	テングザル
ボウシテナガザルの繁殖生理に関する研究	岐阜大学 応用生物科学部 動物繁殖学研究室 教授 土井 守、准教授 楠田 哲士	よこはま	ボウシテナガザル
ボルネオオランウータンの繁殖生理に関する研究	岐阜大学 応用生物科学部 動物繁殖学研究室 教授 土井 守、准教授 楠田 哲士	よこはま	ボルネオオランウータン
オカピの糞中性ステロイドホルモンの測定	岐阜大学 応用生物科学部 動物繁殖学研究室 教授 土井 守、准教授 楠田 哲士	よこはま	オカピ
スマトラトラの妊娠判定	岐阜大学 応用生物科学部 動物繁殖学研究室 教授 土井 守、准教授 楠田 哲士	よこはま	スマトラトラ
キリンの糞中の性ステロイドホルモンの測定	岐阜大学 応用生物科学部 動物繁殖学研究室 教授 土井 守、准教授 楠田 哲士	よこはま	キリン
ウンピョウ、メス個体の発情期の同定および人工授精	岐阜大学 応用生物科学部 動物繁殖学研究室 教授 土井 守、准教授 楠田 哲士	よこはま	ウンピョウ
チーターの繁殖生理に関する研究および人工授精	岐阜大学 応用生物科学部 動物繁殖学研究室 教授 土井 守、准教授 楠田 哲士	よこはま	チーター
ホッキョクグマの繁殖生理に関する研究	岐阜大学 応用生物科学部 動物繁殖学研究室 教授 土井 守、准教授 楠田 哲士	よこはま	ホッキョクグマ
ゴールデンターキンの繁殖生理に関する研究	岐阜大学 応用生物科学部 動物繁殖学研究室 教授 土井 守、准教授 楠田 哲士	よこはま	ゴールデンターキン
ライオン糞中ステロイドホルモン測定による発情周期の解明	岐阜大学 応用生物科学部 動物繁殖学研究室 教授 土井 守、准教授 楠田 哲士	よこはま	ライオン
飼育下ヘサキリクガメの血縁調査		野毛山	ヘサキリクガメ
キリンの性ステロイドホルモンの測定	岐阜大学 応用生物科学部 動物繁殖学研究室 教授 土井 守、准教授 楠田 哲士	野毛山	キリン
糞中の性ステロイドホルモン含量を指標としたインドサイの性周期のモニタリング	岐阜大学 応用生物科学部 動物繁殖学研究室 教授 土井 守、准教授 楠田 哲士	金沢	インドサイ

※繁殖センターと3園の共同研究は、繁殖センターで直接ホルモン測定等を行ったものと、繁殖センターが他の研究機関との調整を行ったものを含みます。

(3) 口頭発表

ア よこはま動物園

テーマ	発表日	発表先	発表者
ラクダライドにおける問題行動とその修正の一例	6月12日	第15回関東東北・北海道ブロック動物園技術者研究会	土田 真一
スマートトラにおける3回の繁殖行動の比較	9月12、13日	第16回関東東北・北海道ブロック動物園技術者研究会	石和田 研二
よこはま動物園 開園20周年記念事業実施報告	10月25日	令和元年度 環境創造局業務研究・改善事例発表会	上田 佳世
無保定採血によるレッサーパンダの健康管理	10月25日	令和元年度 環境創造局業務研究・改善事例発表会	永井 早紀
飼育下ホッキョクグマの生理および行動に認められた季節的变化	10月2日	第9回生物多様性委員会ホッキョクグマ計画推進会議	伊藤 咲良
チーターランイベントは動物園の社会的使命を果たしているのかー利用者アンケート調査に基づく評価ー	12月17～19日	第67回動物園技術者研究会	有馬 一

イ 野毛山動物園

テーマ	発表日	発表先	発表者
飼育下におけるミナミコアリクイに適した食・住を考える	6月12日	第15回日本動物園水族館協会関東東北・北海道合同ブロック動物園技術者研究会	大谷 美穂子
当園のオグロワラビー過去5年間の治療振り返り	10月24、25日	環境創造局 業務研究・改善事例発表会	宗正 敏子
モルモットの飼育箱について	9月12、13日	第16回日本動物園水族館協会関東東北・北海道合同ブロック動物園技術者研究会	山口 進也
野毛山動物園で飼育するホウシャガメ (<i>Astrochelys radiata</i>) の産卵数の調査	12月10、11日	第31回日本動物園水族館両生類爬虫類会議	大滝 侑介
ホウシャガメ (<i>Astrochelys radiata</i>) の産卵数の推移	12月17、18日	第67回動物園技術者研究会	大滝 侑介
獣舎の改修工事に伴うダチョウの園内移動	1月30日	第17回日本動物園水族館協会関東東北・北海道合同ブロック動物園技術者研究会	岡崎 孝樹

ウ 金沢動物園

テーマ	発表日	発表先	発表者
インドゾウに対するエンリッチメントの取り組み	6月12日	第15回日本動物園水族館協会関東東北・北海道合同ブロック動物園技術者研究会	須藤 一行
コアラ飼育状況報告・症例報告	7月8日	第35回コアラ計画推進会議	宮川 悦子
3次元レーザー計測器を用いたキリン、クロサイおよびオカピの体型測定	8月31日	第25回日本野生動物医学会大会	木戸 伸英
傷病鳥獣保護鳥類 (トビ、フクロウ) おける血中ガス分析について	9月12日	第16回日本動物園水族館協会関東東北・北海道合同ブロック動物園技術者研究会	田中 宗平
Heart rate monitoring using a wearable device in Asian elephants (<i>Elephas maximus</i>) during veterinary care	10月26日	The 12th meeting of Asian Society of Conservation Medicine (カンボジア)	木戸 伸英
TSA/TFTSGシンポジウム参加およびTC保護施設視察への招聘について	11月5日	令和元年度環境創造局業務研究・改善事例発表会	桐生 大輔
TSA/TFTSGシンポジウム参加およびTC保護施設視察への招聘について	12月10、11日	第31回日本動物園水族館両生爬虫類会議	桐生 大輔
海洋性鳥類及びカモ類など水辺に生息する鳥類の傷病保護の状況等に関する調査	1月30日	第17回日本動物園水族館協会関東東北・北海道合同ブロック動物園技術者研究会	内堀 杏子

エ 繁殖センター

テーマ	発表日	発表先	発表者
生息域外保全を目的としたニホンライチョウの導入と飼育経過について	11月1日	令和元年度環境創造局 業務研究・改善事例発表会	石井 裕之

(4) 投稿記事・論文

テーマ	発表先	発表者
ユーラシアカワウソの人工哺育による国内初の成育例	動物園水族館雑誌61(4):67-76 (2019)	よこはま動物園 伊藤 咲良
初期の人工哺乳から自然哺乳への切り替えに成功したオオツノヒツジの一例	動物園水族館雑誌 61(2):32-37 (2019)	金沢動物園 半澤 紗由里
神奈川県横浜市立金沢自然公園でヤマタニシの生息を確認	観音崎自然博物館研究報告たたらはま No.23:16-19 (2019)	金沢動物園 先崎 優
横浜市の水田域におけるカエルの分布状況	爬虫両生類学会報 2019(2) 152-155	繁殖センター 尾形 光昭
Genetic assessment of reinforcement of Japanese brown frog	野生動物医学雑誌24(1):1-7 (2019)	繁殖センター 尾形 光昭

(5) その他(講師、ポスター発表等)

ア よこはま動物園

テーマ	講義・発表日	講義または発表先	発表者
4頭のチーター (<i>Acinonyx jubatus</i>) におけるA型インフルエンザウイルス感染事例 (ポスター発表)	8月30、31日、9月1日	第25回日本野生動物医学会大会	植田 美弥
ミュージアム・エデュケーション研修参加中間報告 (ポスター発表)	12月14、15日	第60回日本動物園水族館教育研究会	川口 芳矢
当園インドゾウの繁殖への取り組みについて (ポスター発表)	12月3、4日	第29回ゾウ会議	佐藤 英雄
「世界カワウソの日」イベントの開催について (ポスター発表)	11月23、24日	第21回種保存会議	伊藤 咲良
ズーラシアにおける環境教育の取組 (講師)	11月27日	麻布大学 動物園概論	川口 芳矢

イ 野毛山動物園

テーマ	講義・発表日	講義または発表先	発表者
動物園での動物の飼育 (講師)	10月21日	麻布大学 動物園概論	大谷 美穂子
(公財) 横浜市緑の協会の事業概要について (講師)	12月12日	東京農業大学	川口 英治

ウ 金沢動物園

テーマ	講義・発表日	講義または発表先	発表者
野生動物救護の理念と目的および動物園の役割（講師）	5月15、16日	神奈川県自然環境保全センター ボランティア研修会	森角 興起 堀口 由美子
Environmental enrichment for Asian Elephants (<i>Elephas maximus</i>) at Yokohama Municipal Kanazawa Zoo (ポスター発表)	6月23日	第14回国際エンリッチメント会議	半澤 紗由里 安藤 正人
Sleeping behavior Asian Elephants (<i>Elephas maximus</i>) in the Zoo (ポスター発表)	6月23日	第14回国際エンリッチメント会議	半澤 紗由里
動物園の役割とその活動（講師）	7月12日	日本獣医生命科学大学 特別講義	森角 興起
ネイチャーバラエティ喫茶（講師）	8月18日	観音崎自然博物館 自然系バラエティイベント	先崎 優
輪換放牧を採用した展示場におけるオオツノヒツジの植物嗜好性及び展示手法に関する研究～横浜市立金沢動物園を対象として～(ポスター発表)	11月23日	2019年度日本造園学会	半澤 紗由里
生物分類学・動物園概論（展示・教育）（講師）	12月2日	麻布大学 動物園概論	宮川 悦子
繁殖を目的としたゾウの移動について（ポスター発表）	12月3日	第29回ゾウ会議	須藤 一行

エ 繁殖センター

テーマ	講義・発表日	講義または発表先	発表者
日本動物園水族館協会の配偶子バンク事業における横浜市繁殖センターの配偶子回収実績（ポスター発表）	7月4、5日	第3回野生動物保全繁殖研究会大会	尾形 光昭 市野瀬 碧
インドネシアにおけるカンムリシロムクの保護活動とその成果（ポスター発表）	11月23～25日	日本動物園水族館協会 第21回種保存会議	白石 利郎
横浜市繁殖センターにおけるニホンアカガエルの保全活動について（ポスター発表）	12月16～27日	令和元年度環境創造局 業務研究・改善事例発表会	尾形 光昭

(6) 各園飼育研究会

ア よこはま動物園飼育研究会

タイトル	発表日	テーマ	発表者	所属
行動的立場から見た動物のQOL向上	5月20日	動物行動学	高山 仁志	立命館大学 大学院
オカピの輸送中止とEEP/SSP合同オカピ会議の参加報告	5月27日	オカピ	森田 菜摘	よこはま
ラクダライドにおける問題行動とその修正の一例	5月27日	ラクダ	土田 真一	よこはま
飼育下テングザルにおける味覚センサを用いた給与樹葉の嗜好性調査	6月25日	テングザル	川崎 立太	よこはま
繁殖を目的としたインドゾウの輸送及び搬入後の経過	6月25日	インドゾウ	藤澤 加悦	よこはま
コウノトリの繁殖経過	7月23日	コウノトリ	末廣 友里	よこはま
よこはま動物園におけるチーターランイベントの運営方法及びアンケート調査に基づく効果検証	7月23日	教育普及	有馬 一	よこはま
スマトラトラにおける3回の繁殖行動の比較	8月28日	スマトラトラ	石和田 研二	よこはま
ZooLogic training & Consultancyの活動	9月6日	トレーニング	Diana Marlana	ZooLogic training & Consultancy
4頭のチーターにおけるA型インフルエンザウイルス感染事例	8月28日	チーター	植田 美弥	よこはま
よこはま動物園 開園20周年記念事業実施報告	9月20日	開園20周年記念事業	上田 佳世	よこはま
無麻酔採血によるレッサーパンダの健康管理	9月24日	レッサーパンダ	永井 早紀	よこはま
飼育下ホッキョクグマの生理および行動に認められた季節的变化	9月24日	ホッキョクグマ	伊藤 咲良	よこはま
ミュージアムエデュケーション研修参加報告	10月7日	研修会報告	川口 芳矢	よこはま
エミューの繁殖と雛の成長記録の経過報告	10月29日	エミュー	濱田 奈々	よこはま
優位雌搬出後の当園インドゾウの飼育経過および搬出雌の近況について	10月29日	インドゾウ	佐藤 英雄	よこはま
チーターランイベントは動物園の社会的使命を果たしているのか	11月12日	チーター	有馬 一	よこはま
グラントシマウマの削蹄とその後の経過	11月20日	シマウマ	小林 智男	よこはま
胃捻転症例5症例について	12月24日	獣医	野村 美佳	よこはま
ヨーロッパオオライチョウの飼料内容の検討	1月14日	オオライチョウ	飯島 なつみ	よこはま
シロオオタカの飼育経過	1月29日	バードショー	吉本 ジャッキー	よこはま
キリンの繁殖経過報告	1月29日	キリン	宮本 知佳	よこはま
開園10周年記念 チンパンジーの森公開!	2月14日	チンパンジー	平賀 真紀	よこはま
遺伝学講習会	2月18日	遺伝学	長嶺 慶隆	日本大学
ヨーロッパの動物園における栄養学の現状	2月24日	栄養学	Marcus Clauss	チューリッヒ 大学
フンボルトペンギン 人工育雛のマニュアル化	3月17日	ペンギン	栗原 幹尚	よこはま
20周年記念 年間パスポートの販売実績報告	3月17日	管理	村岡 弘彬	よこはま
ズーラシアスクールにおける哲学対話の取り組みについて	3月31日	ズーラシアスクール	義達 早絵	よこはま

イ 野毛山動物園飼育研究会

タイトル	発表日	テーマ	発表者	所属
アカエリマキキツネザルで行っている外部共同研究の紹介	5月16日	アカエリマキキツネザル	山田 晃代	野毛山
当園のオグロワラビー過去5年間の治療振り返り	5月29日	オグロワラビー	宗正 敏子	野毛山
飼育下におけるミナミコアリクイに適した食・住を考える	6月2日	ミナミコアリクイ	大谷 美穂子	野毛山
ハウシャガメの産卵数の調査	6月25日	ハウシャガメ	大滝 侑介	野毛山
主体的な学びを意識した出張授業「かんさつ名人になろう！」の再構築について（共同研究報告その1）	7月29日	なかよし広場	齋藤 愛子	野毛山
なかよし広場のマウスの繁殖について	8月30日	マウス	山口 進也	野毛山
ニワトリの集合トレーニング（経過報告）	9月27日	ニワトリ	斉藤 里菜	野毛山
バードケージ全羽移動事例からの知見	10月9日	鳥類	尾崎 礼子	野毛山
ハウシャガメの産卵数の推移	10月30日	ハウシャガメ	大滝 侑介	野毛山
獣舎の改修工事に伴うダチョウの園内移動	1月14日	ダチョウ	岡崎 孝樹	野毛山
ニホンキジ・インドクジャクの自然育雛について	2月27日	ニホンキジ・インドクジャク	大谷 美穂子	野毛山
教育プログラム利用の中学生・高校生からの質問	3月15日	教育プログラム	新藤 いづみ	野毛山

ウ 金沢動物園飼育研究会

タイトル	発表日	テーマ	発表者	所属
動物園の共有写真から見る金沢自然公園の生きもの	5月23日	調査報告	先崎 優	金沢
インドゾウに対するエンリッチメントの取り組み	6月9日	インドゾウ	須藤 一行	金沢
ユーカリについて	6月10日	コアラ	賀曾利 亜紀	金沢
オオカンガルーにおける脛骨成長板早期閉鎖症に対する矯正的骨切り術の一例	7月12日	症例報告	田中 宗平	金沢
来園者の園内での気持ちの変化とその要因～「わくわく動物園マップ」より～	8月27日	調査報告	正木 美舟	金沢
改修した動物管理システムと今後の課題について	9月17日	調査報告	大浦 敦史	金沢
TSA/TFTSGシンポジウム参加およびTC保護施設視察への招聘について	10月24日	参加報告	桐生 大輔	金沢
オオカンガルー（非展示個体）の舐塩行動調査	11月30日	オオカンガルー	須藤 杏佳	金沢
オオツノヒツジにおける難産事例の振り返り	12月24日	オオツノヒツジ	半澤 紗由里	金沢
動物園を利用した総合的な学習の時間の実践	1月18日	教育普及	堀口 由美子	金沢
海洋性鳥類及びカモ類など水辺に生息する鳥類の傷病保護の状況等に関する調査	1月18日	傷病鳥獣	内堀 杏子	金沢
サシバエの産卵トラップによる捕殺	2月27日	インドサイ	安藤 正人	金沢
アラビアオリックスの繁殖歴と出産報告	3月6日	アラビアオリックス	橋迫 希龍	金沢
キリンの床材変更	3月6日	キリン	和田 優子	金沢

(7) 合同飼育研究会

実績なし（新型コロナウイルス感染症拡大防止のため中止）

(8) 調査研究実績

区分	よこはま動物園	野毛山動物園	金沢動物園	繁殖センター
共同研究実施数(件)※	39	11	20	17
うち繁殖センター共同件数(件)	14	2	1	計 17
投稿記事・論文投稿数(件)	1	0	2	2
うち繁殖センター共同件数(件)	0	0	0	計 0
口頭・ポスター発表・外部講師件数(件)	11	8	16	4
うち繁殖センター共同件数(件)	0	0	0	計 0

※19(1)共同研究と、19(2)繁殖センター調査研究事業(3園プロジェクト研究等)のうち、当該園との共同研究の合計

20 令和元年度利用者調査実施結果概要

- 1 調査日時
令和元年 11月14日（木）～11月21日（木）
各園いずれも 13時～16時に実施
- 2 方法
来園者に対し、職員が調査票を配布。選択・自記方式
- 3 調査内容
(1) 回答者属性（年齢、性別、居住地）
(2) 利用状況（来園回数、同行者、利用目的、交通手段、満足度等）
(3) 横浜市立3動物園と繁殖センターの認知度
(4) その他
- 4 有効回答数
よこはま動物園 601
野毛山動物園 501
金沢動物園 372

5 調査結果概要

(1) 基本属性

ア 回答者の年齢

(小数点第一位以下四捨五入)

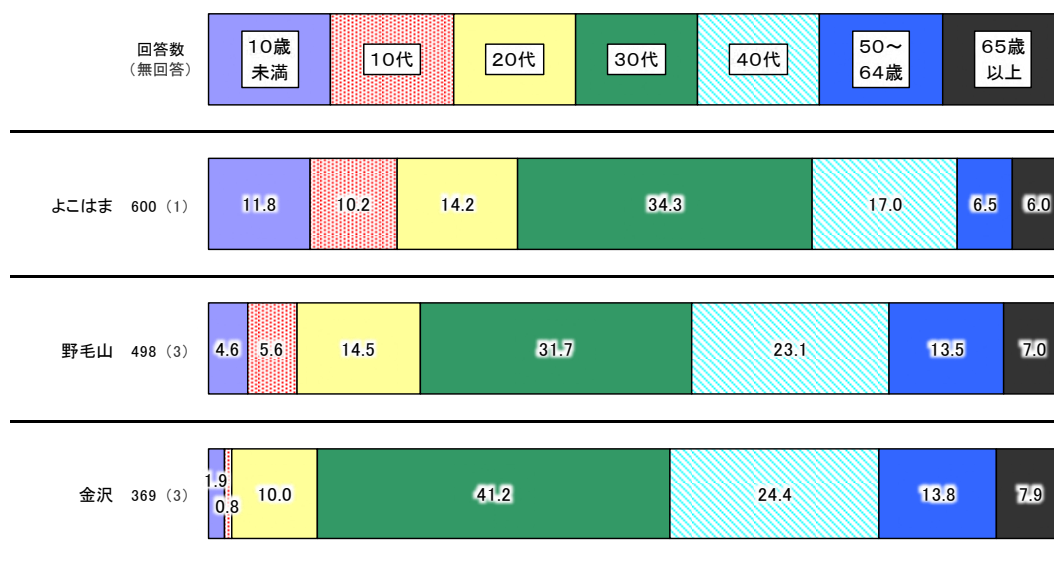

イ 回答者の居住地

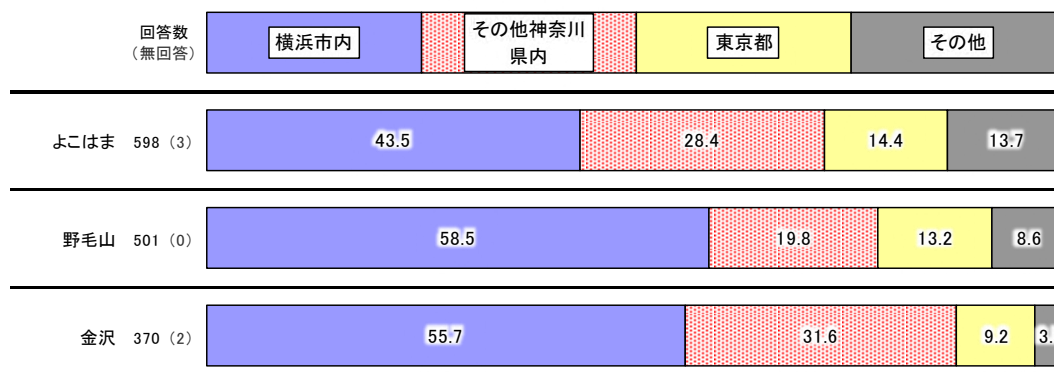

横浜市内内訳

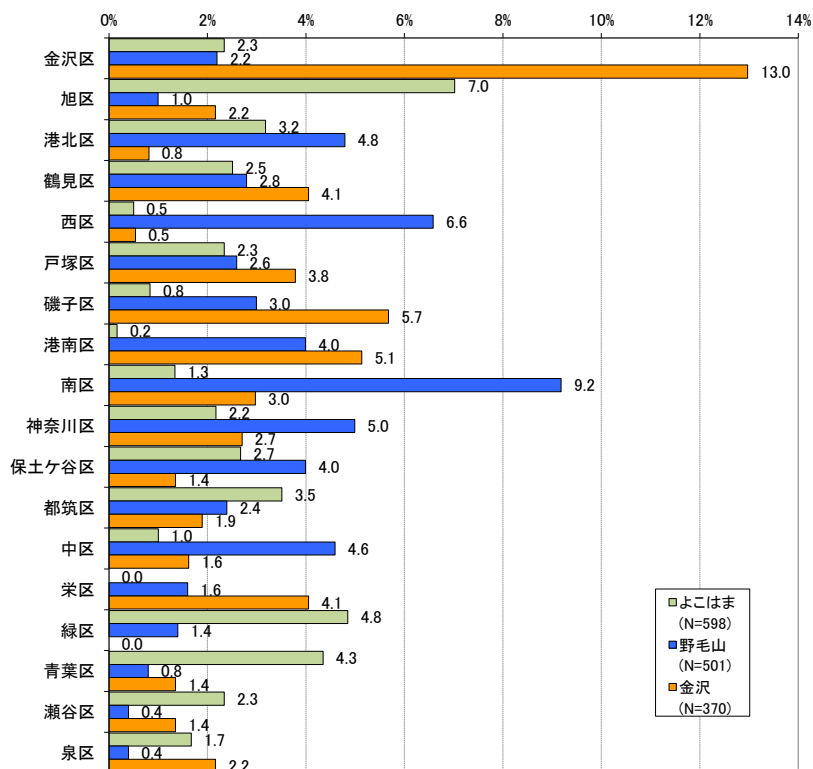

ウ 交通手段

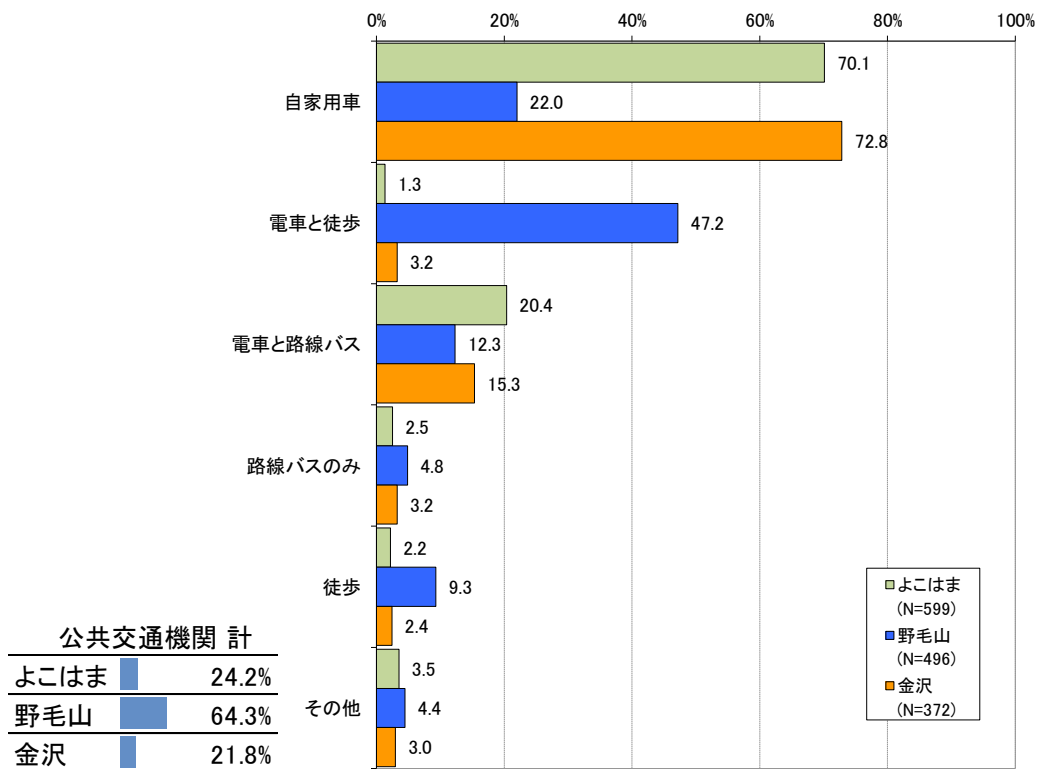

エ 来園回数（過去1年）

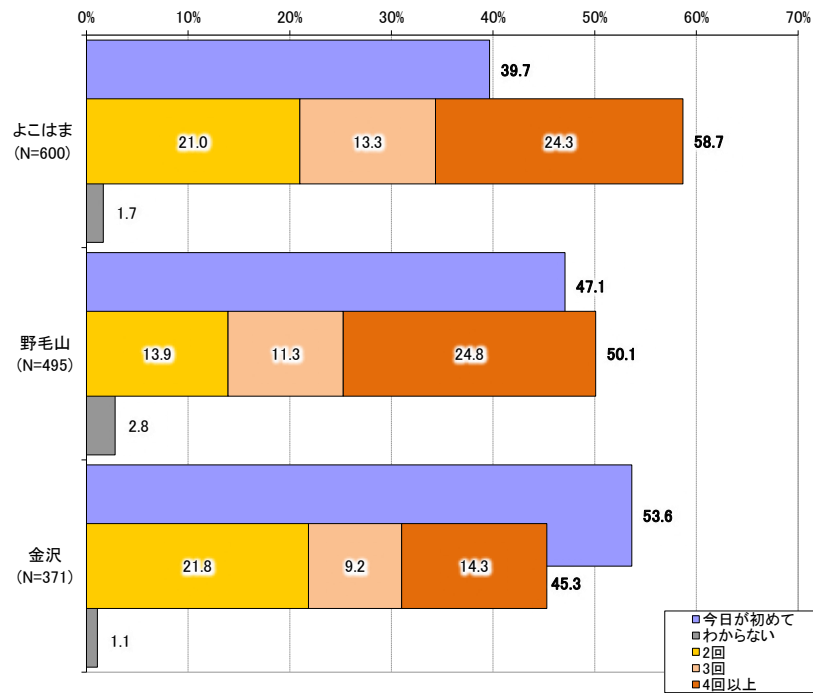

オ 来園の目的（複数回答）

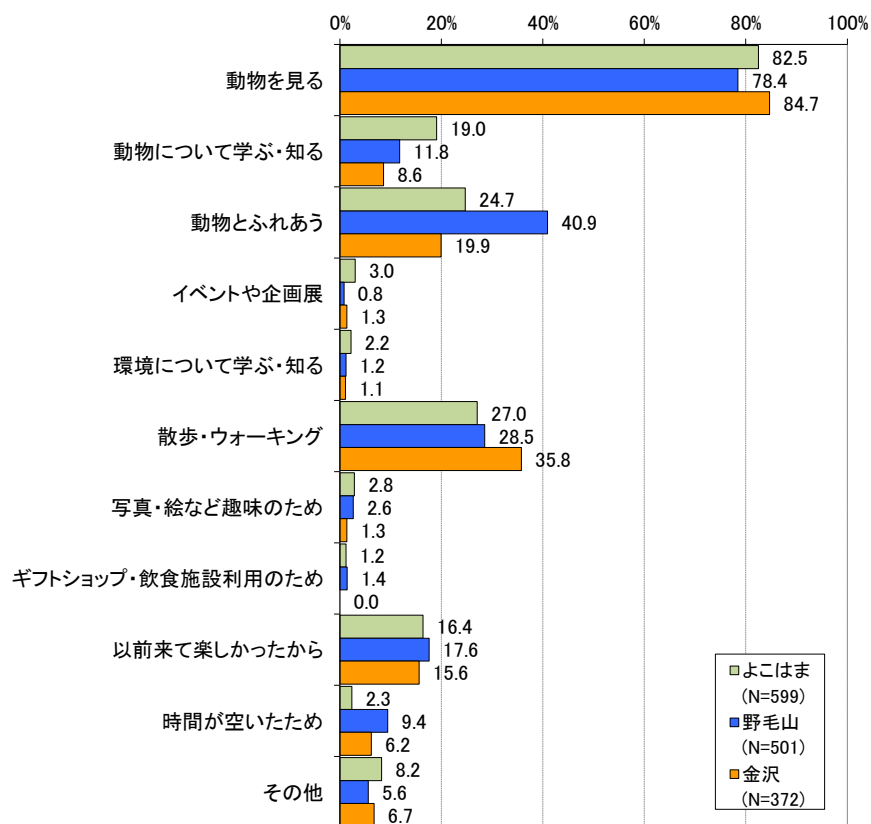

カ 来園の主なきっかけ

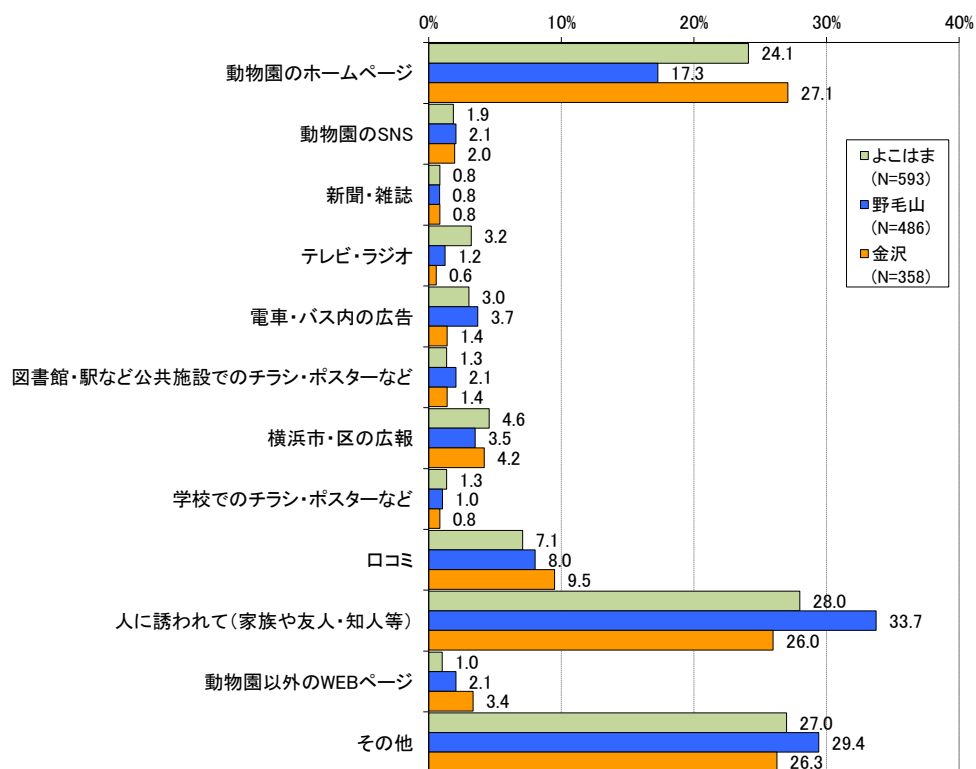

キ 同行者 (複数回答)

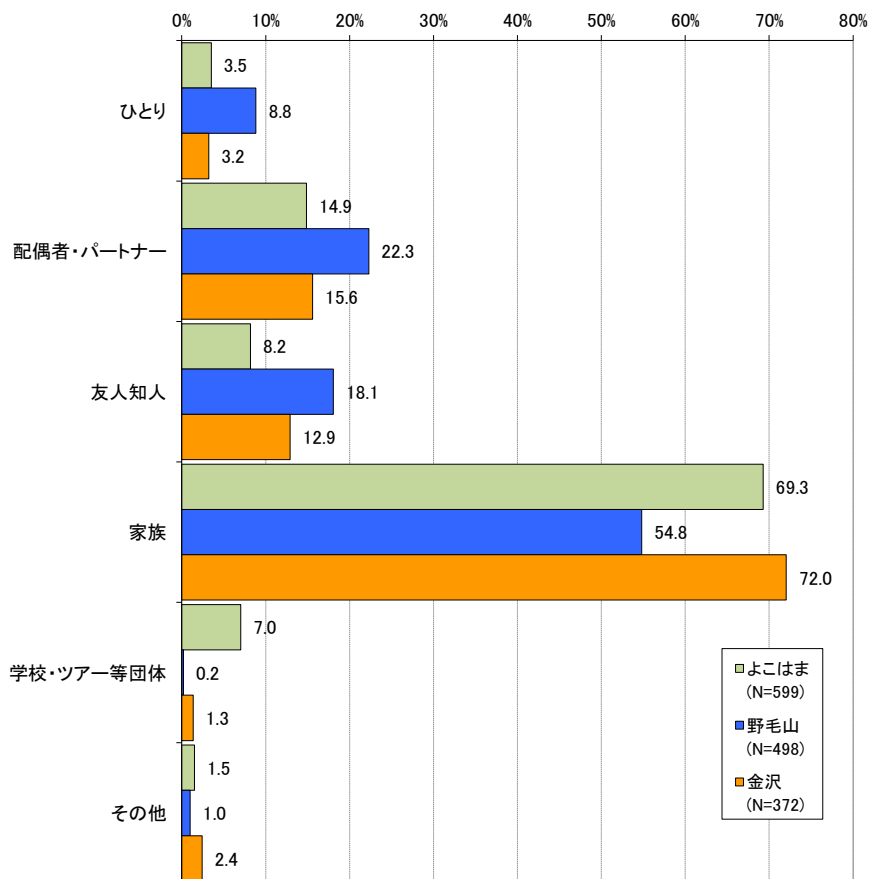

ク 満足度

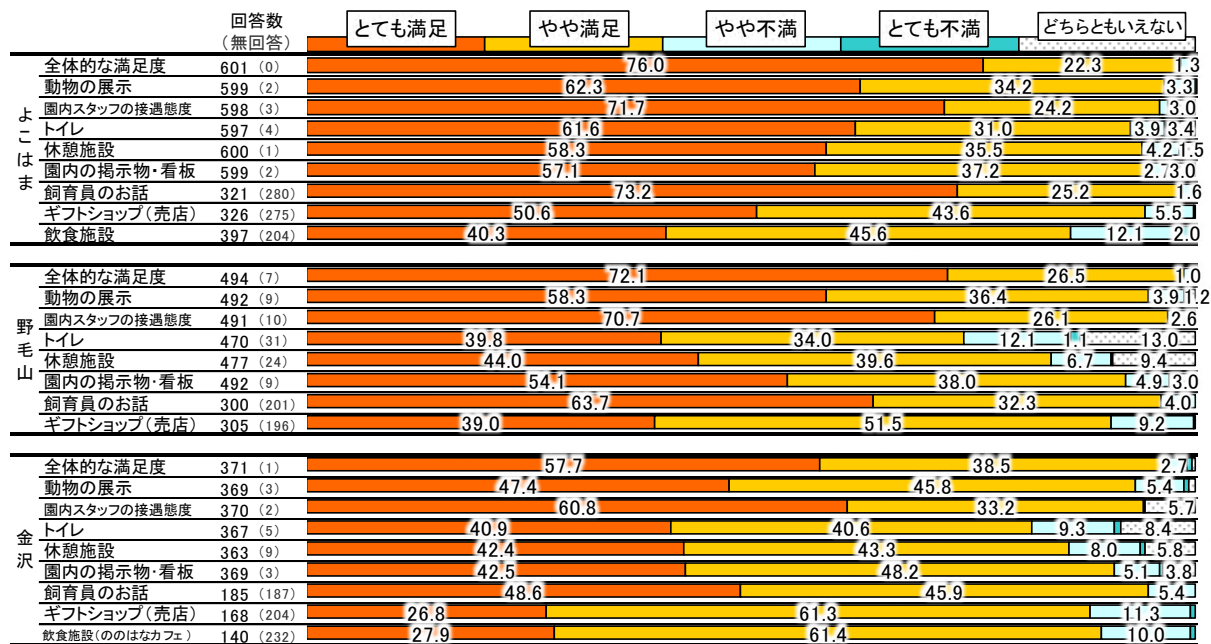

ケ 再来園意欲・環境意識等

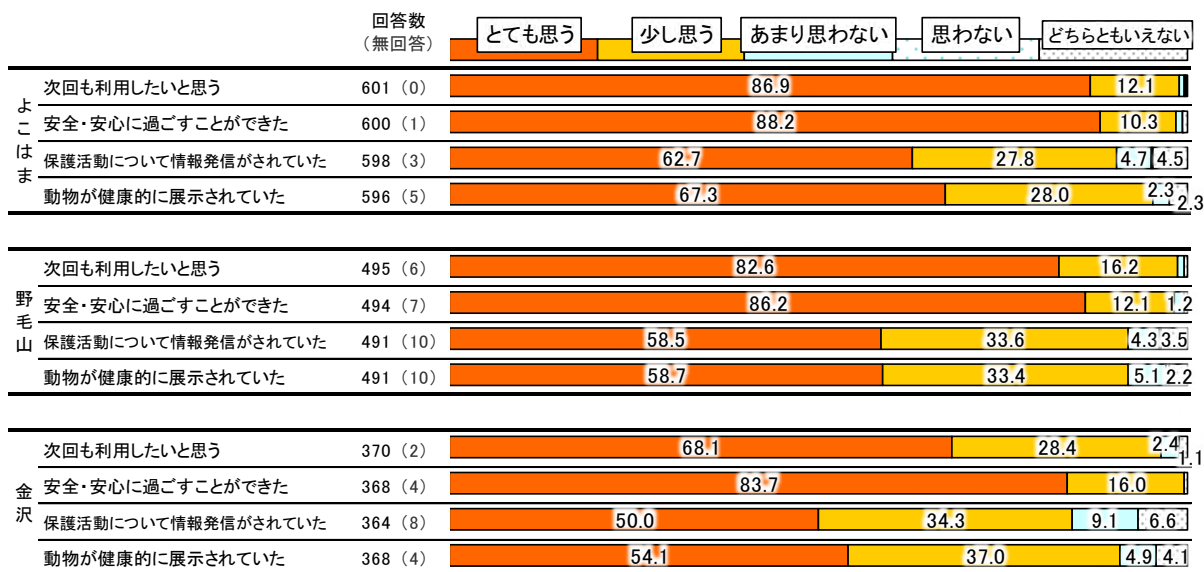

コ 横浜市立三動物園と繁殖センターの認知度
 (ア) 他園認知度

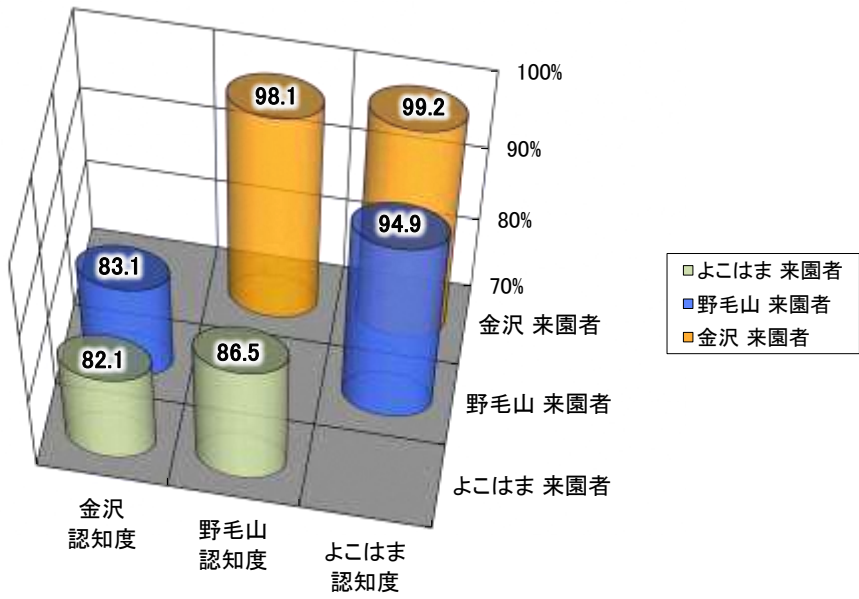

(イ) 繁殖センター認知度

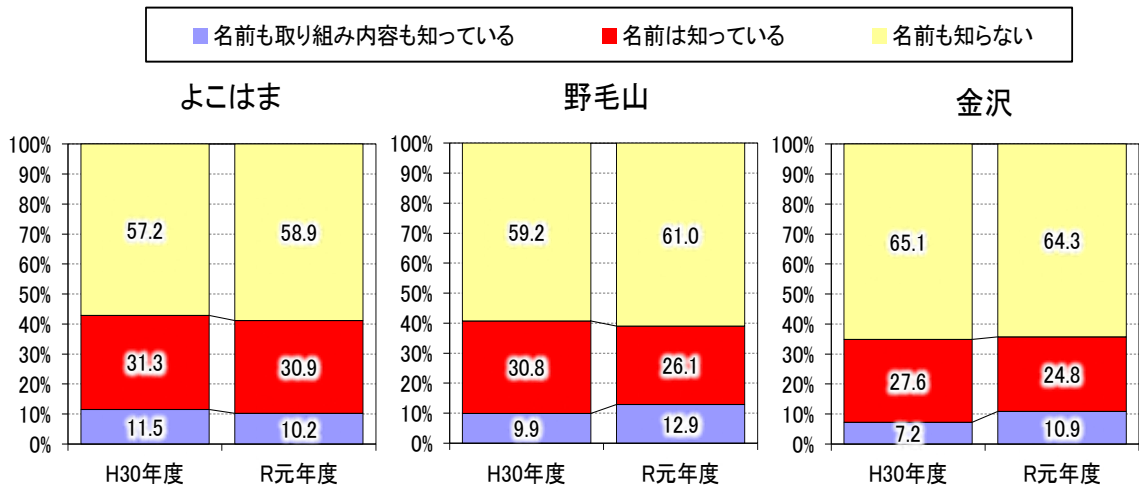

横浜市環境創造局公園緑地部動物園課

2020年9月作成

横浜市中区本町6丁目50番地の10

Eメール ks-dobutsu@city.yokohama.jp

電話番号 045-671-4124

ファックス番号 045-633-9171

ウェブサイト

https://www.city.yokohama.lg.jp/kurashi/machizukuri-kankyo/midori-koen/zoo_garden/nenpou.html