

台村寺山

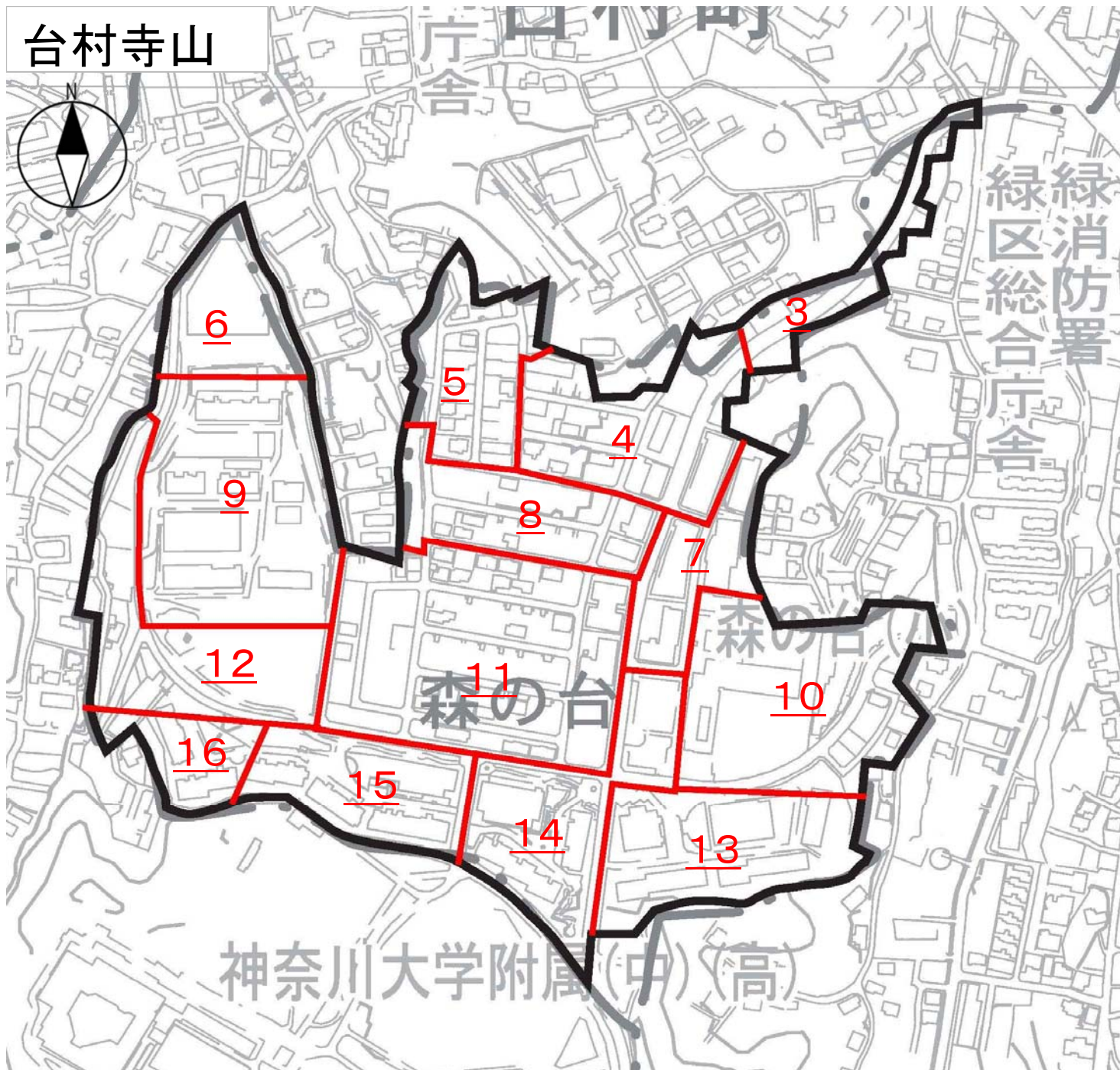

この頁は当地区の索引図（頁照合用）として本市職員が作成したものです。

□赤字は、頁（ページ）番号になります。

台村寺山地区画地出来形確認測量原図

図面番号表

図面番号	町名	地番										
No. 1	寺山町	148- 6	148- 7									
		149-13										
		152-13	152-14	152-15	152-16	152-17	152-18	152-19	152-20			
	森の台	1- 1	1- 2	1- 3	1- 4	1- 5	1- 6					
3- 1		3- 2	3- 3	3- 4	3- 5	3- 6	3- 7	3- 8	3- 9	3-10		
3-11												
No. 2	森の台	2- 1	2- 2	2- 3	2- 4	2- 5	2- 6	2- 7	2- 8	2- 9	2-10	
		2-11										
		4- 1	4- 2	4- 3								
		5- 1	5- 2	5- 3	5- 4	5- 5	5- 6	5- 7				
		11										
		28- 1	28- 2	28- 3	28- 4	28- 5	28- 6	28- 7				
		29- 1	29- 2	29- 3	29- 4	29- 5	29- 6	29- 7	29- 8			
		30- 2	30- 3	30- 4	30- 5	30- 6	30- 7	30- 8	30- 9	30-10	30-11	
		30-12	30-13	30-14	30-15							
No. 3	森の台	31- 1	31- 2	31- 3	31- 4	31- 5	31- 6					
		32- 1	32- 2	32- 3	32- 4	32- 5						
		33- 1	33- 2	33- 3	33- 4	33- 5	33- 6	33- 7	33- 8	33- 9	33-10	
		33-11	33-12	33-13	33-14	33-15	33-16	33-17	33-18	33-19		
		34- 1	34- 2	34- 3	34- 4	34- 5	34- 6	34- 7	34- 8	34- 9	34-10	
		34-11	34-12	34-13	34-14	34-15	34-16	34-17	34-18	34-19	34-20	
No. 4	森の台	42- 1	42- 2									
No. 5	森の台	9										
		10										
No. 6	森の台	12- 1	12- 2	12- 3	12- 4							
		6- 1	6- 2	6- 3	6- 4							
		26- 1	26- 2	26- 3	26- 4	26- 5	26- 6	26- 7	26- 8	26- 9	26-10	
		26-11	26-12	26-13	26-14	26-15	26-16	26-17	26-18			
		27- 1	27- 2	27- 3	27- 4	27- 5	27- 6	27- 7	27- 8	27- 9	27-10	

図面番号	町名	地番										
No. 7	森の台	41- 1	41- 2									
No. 8	森の台	13										
		14										
		15- 1	15- 2	15- 3	15- 4	15- 5	15- 6	15- 7	15- 8			
		16- 2	16- 3	16- 4	16- 5							
		17- 1	17- 2									
No. 9	森の台	7- 1	7- 2	7- 3	7- 4	7- 5						
		20- 1	20- 2	20- 3								
		21- 1	21- 2	21- 3	21- 4	21- 5	21- 6	21- 7	21- 8	21- 9	21-10	
		22- 1	22- 2	22- 3								
		23- 1	23- 2	23- 3	23- 4	23- 5	23- 6	23- 7	23- 8	23- 9	23-10	
		23-11										
		24- 1	24- 2	24- 3	24- 4	24- 5	24- 6	24- 7	24- 8	24- 9	24-10	
		24-11	24-12	24-13	24-14							
		25- 1	25- 2	25- 3	25- 4	25- 5	25- 6	25- 7	25- 8	25- 9	25-10	
		37- 1	37- 2	37- 3	37- 4	37- 5	37- 6					
No. 10	森の台	39- 1	39- 2	39- 3	39- 4	39- 5	39- 6	39- 7	39- 8	39- 9	39-10	
		39-11	39-12	39-13	39-14	39-15	39-16	39-17	39-18			
		40										
	台村町	829- 4	829- 5									
No. 11	森の台	16- 1										
No. 12	森の台	18- 2	18- 3	18- 4	18- 5	18- 6						
		8										
No. 13	森の台	19- 1	19- 2	19- 3								
		38- 1										
No. 14	台村町	912- 9										
		927- 6	927- 7									
No. 14	森の台	38- 3										
		804- 5										

地番区域	横浜市 緑区 森の台	番号	1	縮尺	1/500	精度区分		座標系番号 又は記号	IX	作製年月日	平成10年8月 日
------	------------	----	---	----	-------	------	--	---------------	----	-------	-----------

台村寺山地区画地出来形確認測量原図



作業機関
画地測量設計株式会社

計画機関
台村寺山土地区画整理組合

注) 距離の丸めの方法は、mm単位を四捨五入

台村寺山地区画地出来形確認測量原図

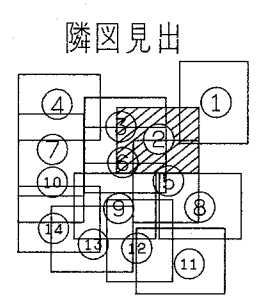
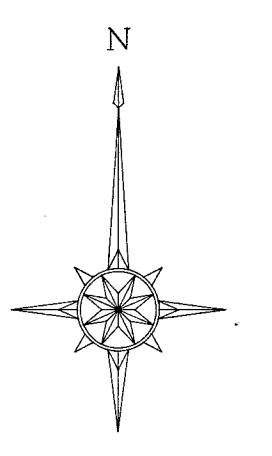

作業機関 画地測量設計株式会社

計画機関 台村寺山土地区画整理組合

注) 距離の丸めの方法は、mm単位を四捨五入

台村寺山地区画地出来形確認測量原図

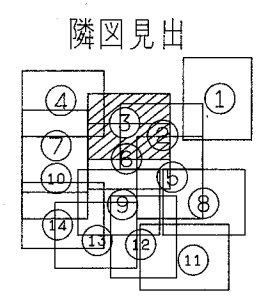
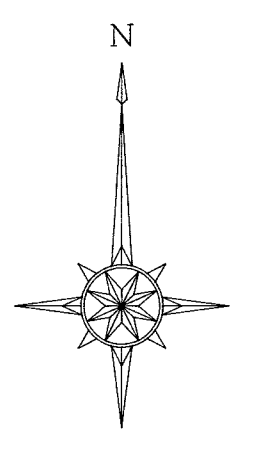
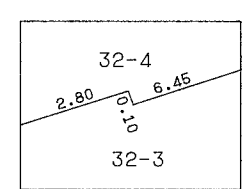

作業機関 画地測量設計株式会社

計画機関 台村寺山土地区画整理組合

注) 距離の丸めの方法は、mm単位を四捨五入

台村寺山地区画地出来形確認測量原図

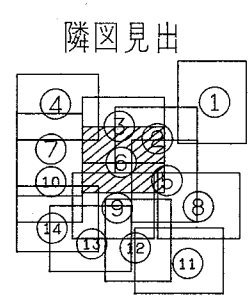
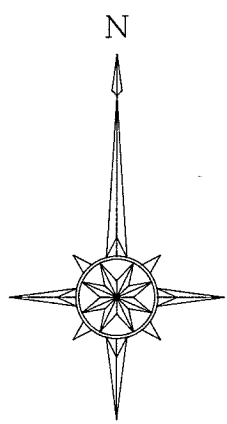
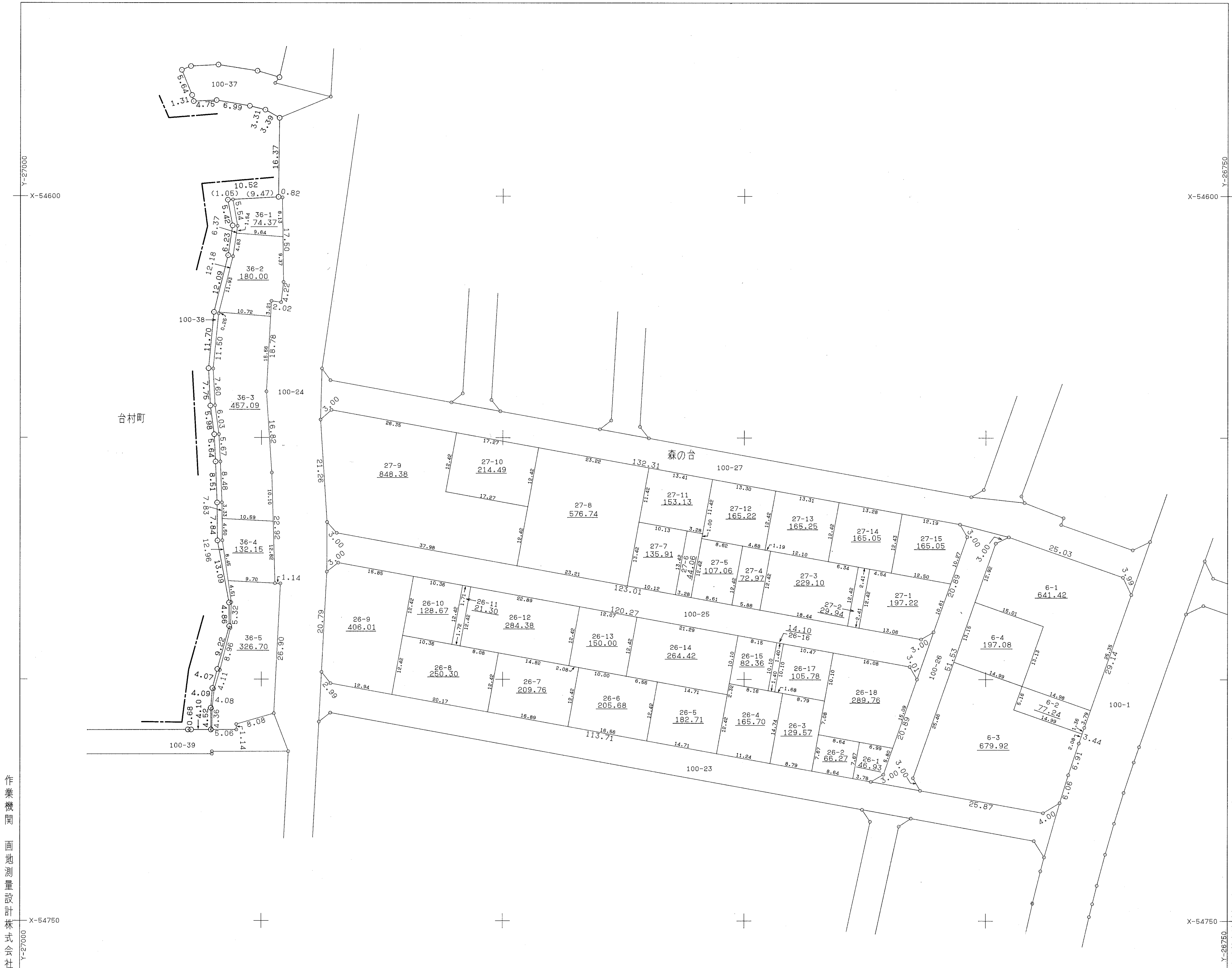

作業機関 画地測量設計株式会社

計画機関 台村寺山土地区画整理組合

注) 距離の丸めの方法は、mm単位を四捨五入

地番区域	横浜市 緑区 森の台	番号	7	縮尺	1/500	精度区分	座標系番号 又は記号	IX	作製年月日	平成10年8月 日
------	------------	----	---	----	-------	------	---------------	----	-------	-----------

台村寺山地区画地出来形確認測量原図

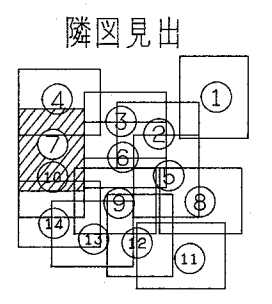
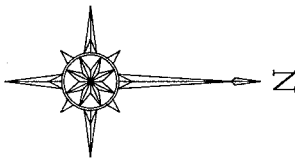
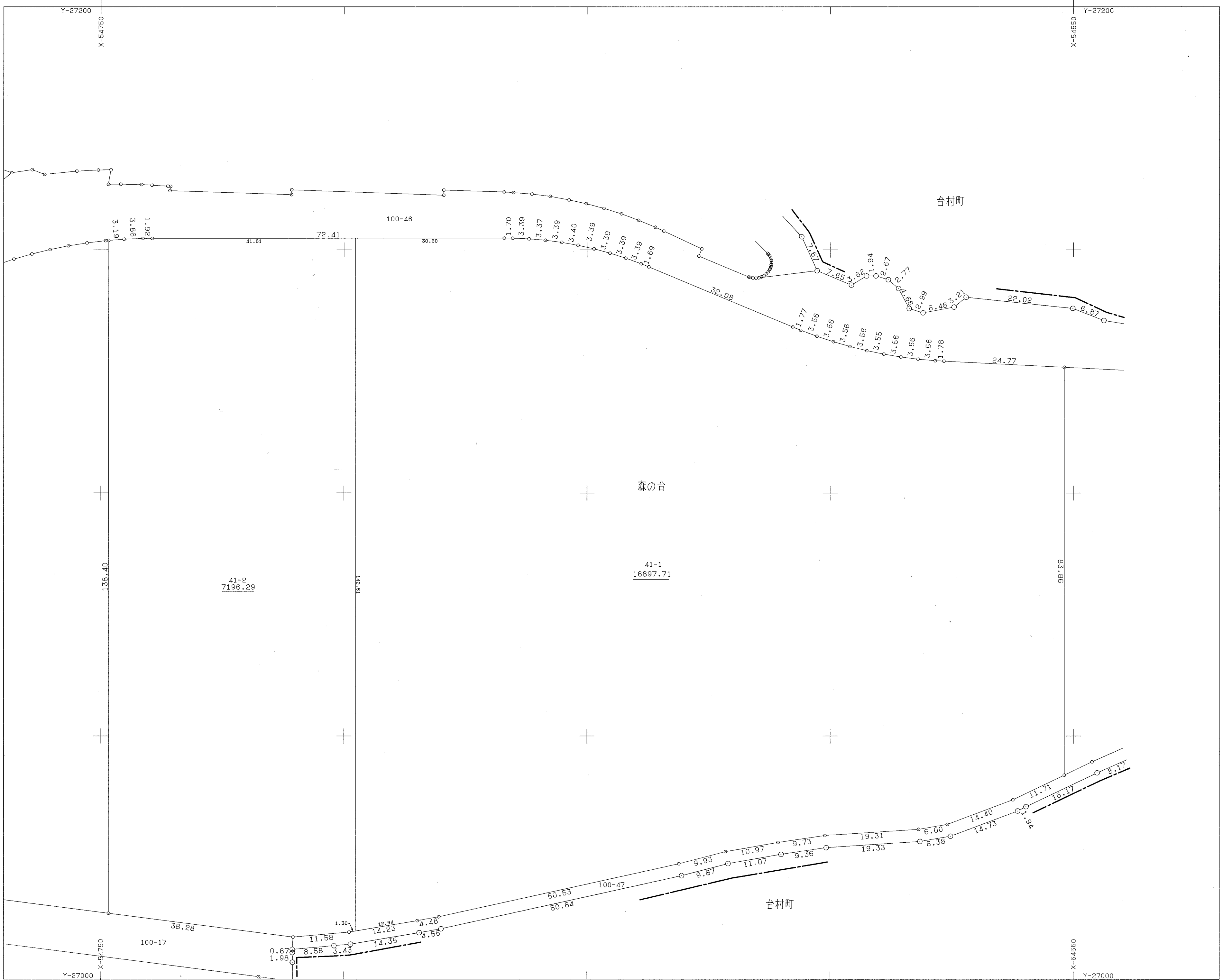

作業機関
画地測量設計株式会社

計画機関
台村寺山土地区画整理組合

注) 距離の丸めの方法は、m単位を四捨五入

台村寺山地区画地出来形確認測量原図

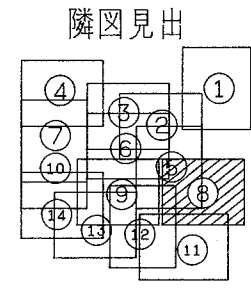
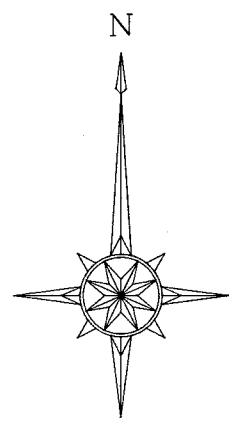
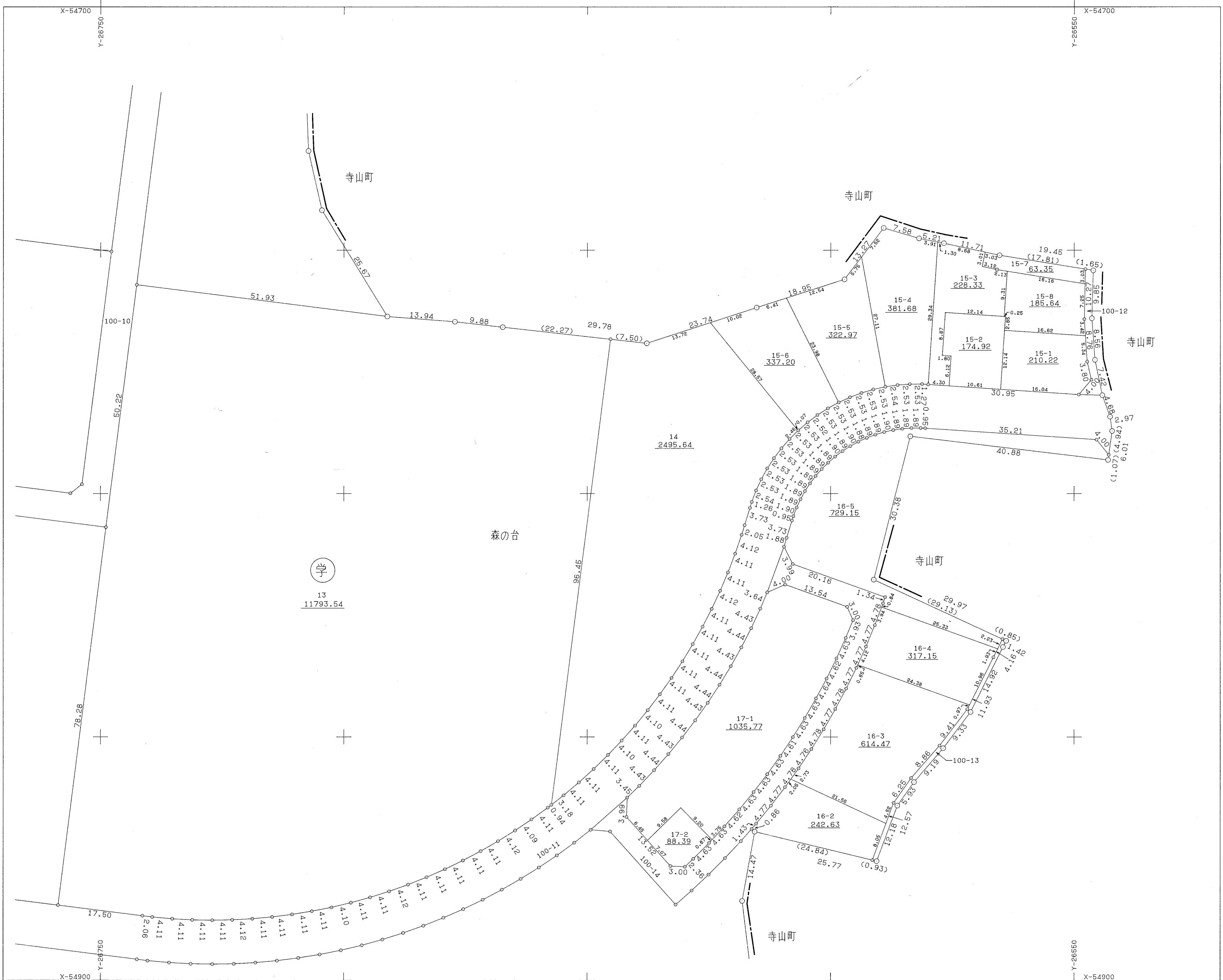

作業機関 画地測量設計株式会社

計画機関 台村寺山士地区画整理組合

注) 距離の丸めの方法は、mm単位を四捨五入

地番区域	横浜市 緑区 森の台	番号	9	縮尺	1/500	精度区分	座標系番号 又は記号	IX	作製年月日	平成10年8月 日
------	------------	----	---	----	-------	------	---------------	----	-------	-----------

台村寺山地区画地出来形確認測量原図

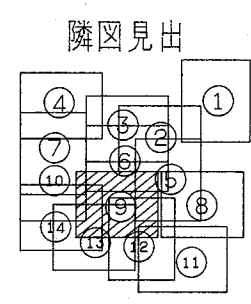
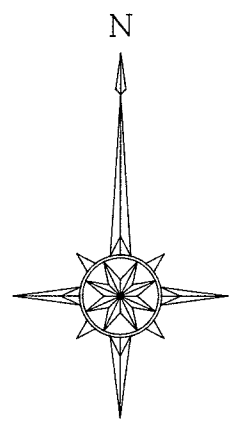

作業機関 画地測量設計株式会社

計画機関 台村寺山土地区画整理組合

注) 距離の丸めの方法は、mm単位を四捨五入

地番区域	横浜市 緑区 森の台	番号	10	縮尺	1/500	精度区分		座標系番号 又は記号	IX	作製年月日	平成10年8月 日
------	------------	----	----	----	-------	------	--	---------------	----	-------	-----------

台村寺山地区画地出来形確認測量原図

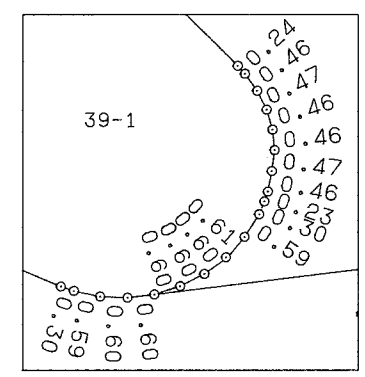
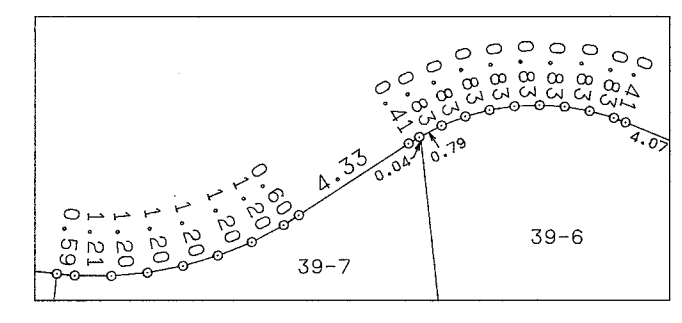
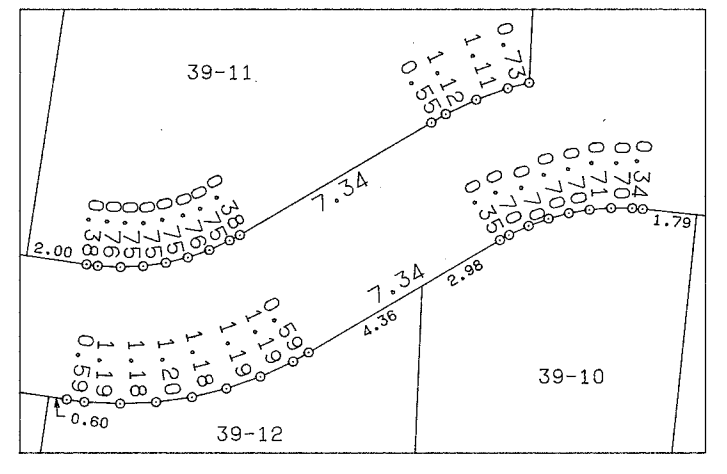
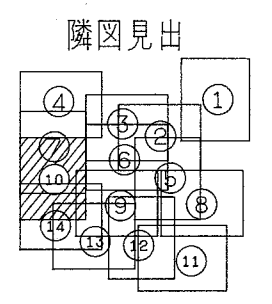
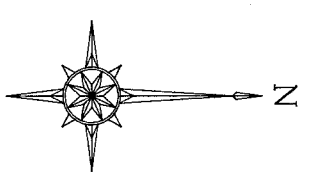
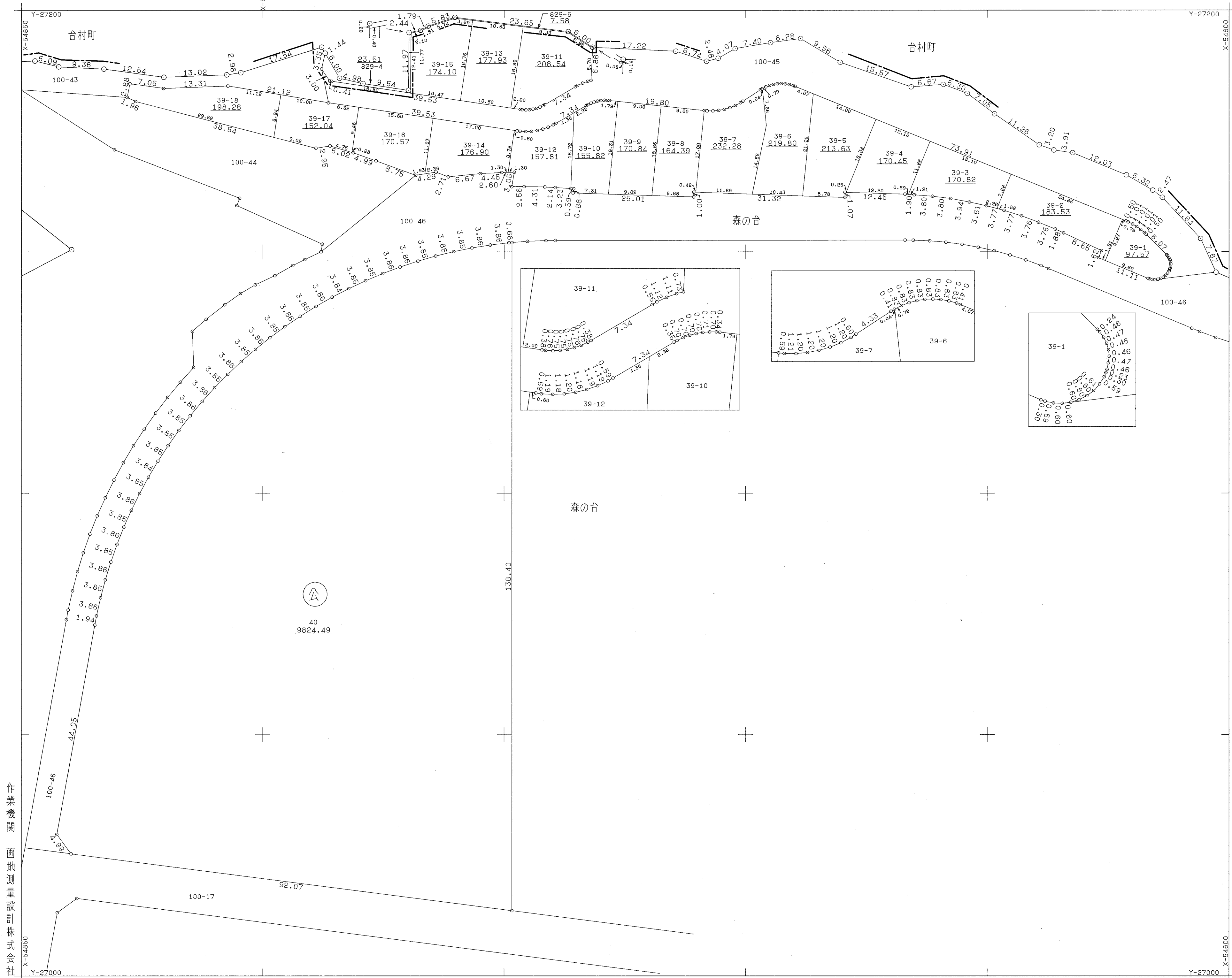

40
9824.49

作業機関
画地測量設計株式会社

計画機関
台村寺山土地区画整理組合

注) 距離の丸めの方法は、mm単位を四捨五入

地番区域	横浜市 緑区 森の台	番号	11	縮尺	1/500	精度区分		座標系番号 又は記号	IX	作製年月日	平成10年8月 日
------	------------	----	----	----	-------	------	--	---------------	----	-------	-----------

台村寺山地区画地出来形確認測量原図



作業機関 画地測量設計株式会社

計画機関 台村寺山土地区画整理組合

注) 距離の丸めの方法は、mm単位を四捨五入

地番区域	横浜市 緑区 森の台	番号	14	縮尺	1/500	精度区分		座標系番号 又は記号	IX	作製年月日	平成10年8月 日
------	------------	----	----	----	-------	------	--	---------------	----	-------	-----------

台村寺山地区画地出来形確認測量原図

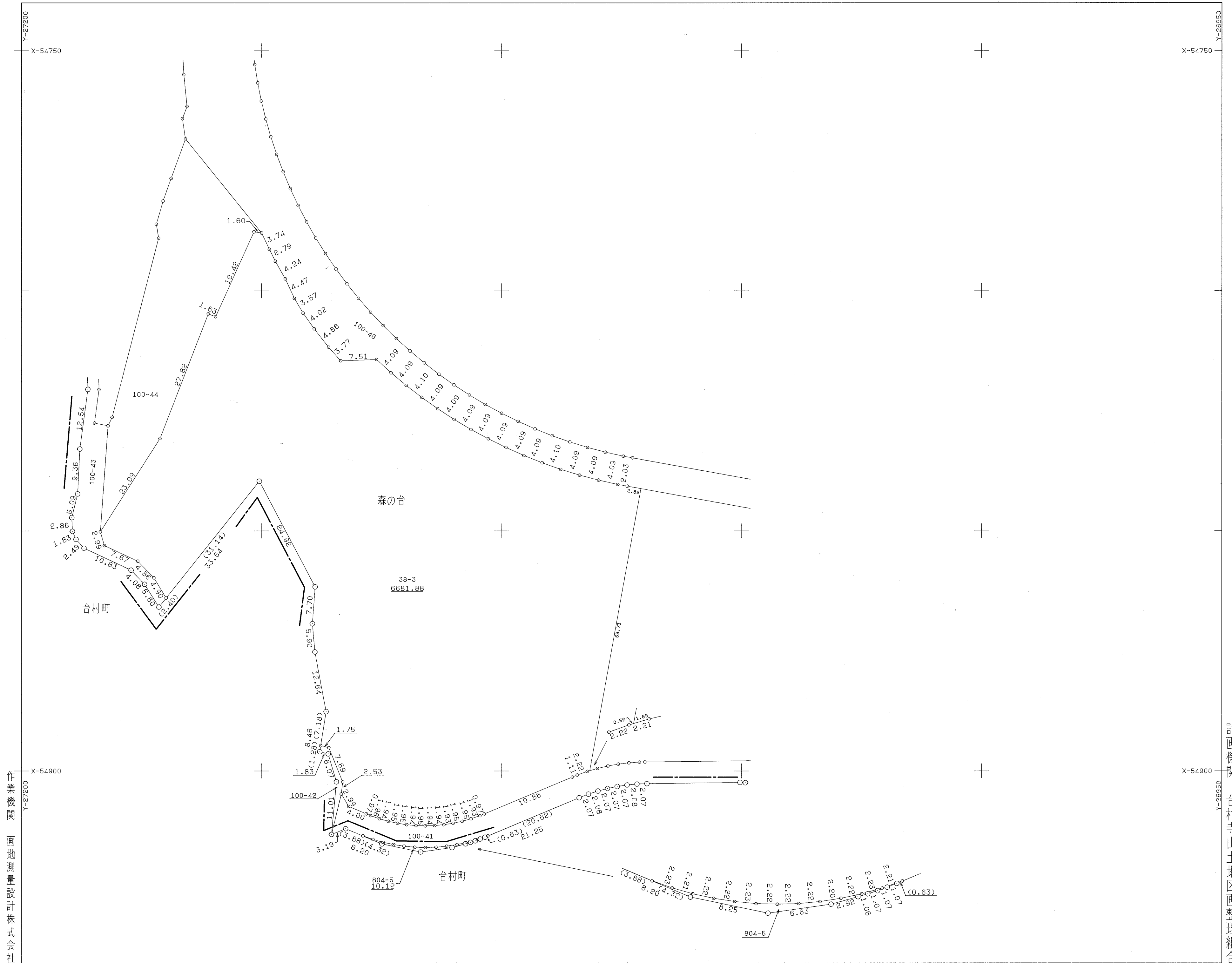

作業機関 画地測量設計株式会社

計画機関 台村寺山土地区画整理組合

注) 距離の丸めの方法は、mm単位を四捨五入