

10/1日～11/30木

2023

Naka-ku Book Festa

なか区

ブックフェスタ

さあ、本を持って出かけよう！

「読書の秋」を盛り上げるために集まった
中区内の企業や団体が、
期間中様々なイベントを開催します！



中区役所

区役所では、中区内の施設や企業と連携し、読書の新たな一面をお届けする読書イベントを開催しています。

また、中区読書活動推進目標を策定し、図書館や読書活動団体等と連携して区民の皆様の読書活動を推進するための取り組みを行っています。

本活コミュニケーション
in ベーリック・ホール
～銀河鉄道の父より

宮沢賢治の世界～

門井慶喜氏講演会
(直木賞受賞作家)

11/25(土) 14:00～16:00

【定員】50名 【参加費】1,000円

【要申込】電話または窓口 11/1(水)10:00より受付

【申込先】横浜山手西洋館 ベーリック・ホール
中区山手町72 ☎ 045-663-5685

・「銀河鉄道の父」の作家で第158回(2017年下半年)直木賞を受賞した門井慶喜氏による著書についての講演会です。



なか区民活動センター

なか区民活動センターは、中区民の自主的な活動(市民活動・生涯学習・ボランティア活動・地域活動など)をサポートする施設です。市民公益活動及び生涯学習の支援を通して、市民の理解と参画のもとに、市民一人ひとりが豊かに暮らせる地域社会の実現を目指すための事業を行っています。

なか区民活動センター

検索

終活講座シリーズ

無料

『遺言書はお早めに』

11/26(日)14:00～16:00

【定員】30名先着順 【要申込】10/11(水)から電話または来館で
【申込先】なか区民活動センター ☎045-224-8138

・「遺言書」作成の基礎知識を中心に、関連する「相続」「お墓」について、事例を交えながら、初めての方でも分かりやすく丁寧に説明します。また、関連図書や各区のエンディングノート、公証役場等関係機関の紹介をします。

なか区民活動センター祭り2023

～あなたの笑顔がYOKOHAMAの未来を創る～

11/12(日)10:00～16:00

【自由参加 参加無料(ワークショップは一部有料)】

・登録団体やなかく街の先生による活動紹介やワークショップ、団体著書の販売も。

3

横浜市寿町健康福祉交流センター

寿地区に住む人たちの健康づくりや生活環境の向上を推進し、市民相互の交流を深めることで福祉の向上に寄与するために設置された施設です。1階図書コーナーは誰もが利用でき、文庫本、単行本、新書本、漫画など約1万冊の蔵書が



あり貸出しも行っていきます。話題の本や本屋大賞受賞作、横浜の本など幅広く取り揃えておりますのでどうぞご自由にご利用下さい。

ドリンクサービス

無料

ブックフェスタ期間中 実施時間

・なにか区ブックフェスタのチラシをお持ちになり、図書コーナー職員に提示してくれた方全員にドリンクを贈呈します。

共催企画

横浜市寿町健康福祉交流センター
横浜市ことぶき協働スペース

無料

「聞き書き」で楽しむ本づくり

10/28(土) 14:00~15:30

【定員】20名程度 【開催会場】横浜市ことぶき協働スペース

【要申込】施設来所(寿町健康福祉交流センター及びことぶき協働スペース)・電話・メール(kotobuki@yokohamalab.jp)

4

横浜市ことぶき協働スペース

寿地区に暮らす人、地域を越えた連携や交流を目指す人々、多様な団体と共に、共生社会に向けた対話の場や参加プログラムを創る「協働」のプラットフォームです。開放感のあるスペースは、人権や伴走の理解を深めるサロン、寿地区や市民協働に関わる蔵書の閲覧、障害者地域作業所の製品展示販売などに利用いただいています。



ことぶき書架オープンデー

無料

10/21(土), 28(土), 11/11(土), 18(土), 25(土)
13:00 ~ 17:00

【定員】各回15名程度 【申込不要】

・土曜の午後を臨時開館。寿の歴史や市民活動をひもとく蔵書の数々を閲覧できます。寿歴史研究会との交流サロンも予定。

・「聞き書きの樹」の渡辺和子さんのお話から、人生の軌跡を綴る本づくりを学びます。

※ブックフェスタ開催期間中、寿町健康福祉交流センター1階図書室にて「聞き書き本」を展示します。

6

野毛地区センター

野毛地区センターのロビーには、絵本がたくさんあります。古くから親しまれている作品から、新しい作品まで、いろいろ楽しむことができます。昼に寝転んで親子で楽しむもよし! 買い物でたら一休みして来て読むもよし! 忙しい日常からちょっと距離を置いて、懐かしい絵本のページをのぞきに來ませんか?

5

横浜吉田中学校コミュニティハウス

地下鉄伊勢佐木長者町駅から徒歩2分の便利な立地。蔵書は約5,000冊で新刊も豊富。児童書もたくさんありますので、サロンでゆっくりお楽しみいただけます。スタッフ手作りのポップが好評です。



朗読会~聴いて楽しむ名作文学

無料

10/29(日) 14:00~15:30

【定員】12名 【要申込】電話または来館 10/11(水)より受付

・宮沢賢治、芥川龍之介などの作品の朗読をお楽しみください。本で読む時とはまた違う世界を、朗読グループと一緒に体感してください。

絵本の読み聞かせ講座

無料

11/29(水) 10:30~12:00

【定員】8名 【要申込】電話または来館 11/11(土)より受付

・ご家族やボランティア活動に役立つ絵本の選び方・読み方や子どもの読む力がつく手法について、ご紹介します。

7

本牧山頂公園

毎月1回、第2水曜日の10:45~11:15までレストハウス前で「青空絵本の部屋」を開催しています。

天気の良い日は、野外で紙芝居や絵本の読み聞かせをお楽しみいただけます。

小雨等の時はレストハウスの中で開催しますが、大雨時など中止の場合はHPで連絡いたします。皆様のご来園を心よりお待ちしております。



青空絵本の部屋

無料

10/11(水) 10:45~11:15

11/8(水) 10:45~11:15

【申込不要】当日現地集合(本牧山頂公園レストハウス前)

・青空の下で絵本を楽しむ読み聞かせ会です。小雨等の時はレストハウスの中で開催します。

25

山元小学校コミュニティハウス

毎週土日、市民図書開館日として書籍の貸出を行っています。蔵書は一般、児童書含めて約3,700冊所蔵しています。書籍は、毎年、年4回、地域の皆さまのご要望をもとに40冊ほど新書を購入しています。これに合わせて、市民図書だよりを発行し、地域の皆様に読書の楽しさを伝えています。

9

中本牧コミュニティハウス

その昔「青少年図書館」だった中本牧コミュニティハウスには、現在も約15,000冊所蔵の図書コーナーがあります。特に子供向けの読み物や横浜の歴史資料がたくさんありますので是非ご利用ください。

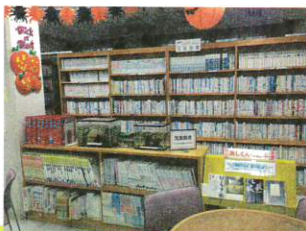

みんなあつまれおはなし会

無料

10/25(水), 11/22(水) 14:00~14:30

【定員】30名 【申込不要】当日直接お越しください

・おはなし会「もみの木」によるおはなし会、幼児から大人まで楽しめます。
お土産やスタンプもあるので、是非あつめてね!!

パネルシアター

無料

10/16(月), 11/20(月) 11:30~正午

【定員】30名 【申込不要】当日直接お越しください

・「たまてばこ」の皆さんによる楽しい時間! 不思議なしかけにびっくりするよ!

12

中図書館

図書館の利用、貸出は無料です。図書館カードは0歳から作れます。1人10冊まで14開館日借りられます。また、市立図書館全18館の本や雑誌を予約して借りることもできます。読書の秋、中図書館へ足を運んでみませんか?

読書の秋 本の福袋

無料

10/24(火)~無くなり次第終了

・子ども向けの本を年齢・学年別に3冊ずつ袋に入れて貸出します。どんな本が入っているかは借りてからの楽しみ!

大人のためのおはなし会

無料

11/16(木) 10:30~正午

【定員】先着20名

【要申込】中図書館窓口または電話 10/26(木)9:30より受付

・ふだん子どもたちにしていないお話を、おとなの方に聞いていただくストーリーテリングのおはなし会です。

10

本牧原地域ケアプラザ

毎月第3火曜日10:00~11:30「子育てサロン」を開催しています。子育て中の親子が自由に集まって、おしゃべりしたり、一緒に遊んだりできる場所です。育児講座や相談、「本もく座」さんによる読み聞かせ会を行っています。施設内にミニ文庫もあります。お気軽におこしください。



「まいまいのお楽しみ人形劇」

無料

10/17(火) 10:45~11:15

※ケアプラザの子育てサロン内でのイベントです

【定員】親子20組

【要申込】10/16(月) 来館またはお電話で、先着順

・出演は地域の人形劇サークル「まいまい」さん。演目は「くまさんくまさん」他、皆さんも一緒に人形を動かしてみよう。

はらっぱ祭り

11/26(日) 10:30~14:30

開催時間内どなたでもお越しください。

・4年ぶりお祭り開催。お子様が楽しめる緑日広場やワークショップあり。詳しくは CP 発行のチラシをごらんください。予定が変更になる場合があります。

11

本牧地区センター

中図書館と同じ建物です。図書館で借りた本を持って、地区センターでゆっくり読書しませんか?



親子で楽しむ

無料

わらべ歌とおはなし会

10/21(土) 10:30~11:10

【定員】未就学児と保護者10組

【要申込】来館または電話 10/11(水)より受付

・心も身体も健やかに。毎月第3水曜日に実施の「えほんの森こぐまの部屋」の拡大版です。

読み聞かせボランティア養成講座 (全2回)

①11/9(木) 10:00~11:40

②11/22(水) 10:00~11:40

【定員】先着10名 【参加費】1,000円(2回分)

【要申込】来館または電話 10/11(水)より受付

・伝わる声・伝えたい言葉を大切に、基本の姿勢、発声から表現まで楽しく体験します。

13

大鳥中学校コミュニティハウス

大鳥中学校コミュニティハウスは、地域の皆さんのサークル活動や打合せ等、様々なグループの活動の拠点となっています。フリーサロンでは本もたくさんあり、毎月新刊の購入も行っています。1回3冊まで2週間貸し出します。夏は涼しく、冬は暖かい環境で読書や学習もできます。ぜひ、お越しください。



親子で楽しむ英語の絵本

無料

～ Enjoy Halloween! ～

10/29(日) 13:00～14:00

【定員】小3までの子どもと保護者8組

【要申込】電話または来館 10/11日(水)9:00より受付

・仮装歓迎！英語でハロウィンの絵本を楽しんだ後、お菓子をもらって帰ろう！

ことりの会

無料

ブックフェスタ拡大版おはなし会

11/22(水) 15:00～16:00

【定員】20名 【要申込】電話または来館 11/11(土)9:00受付
・大きなお部屋でわらべ歌で遊んだ後、絵本やパネルシアターなどおはなし会を開催します。

17

横浜三溪園近く【桜山ホテルカフェ】

三溪園近くに佇む、食と体・アートをテーマに横浜の歴史を伝え新たな文化を発信すべく、本年4月にオープンした古民家ギャラリーカフェです。名前の由来は、オーナーが関東大震災で消滅するまで山手の丘で経営していた「チェリーマウンテンホテル」。



こだわりの和モダン空間、犬連れOKなハーブガーデンテラスで、オーガニックフードや和スイーツをいただけます。

【桜山ホテルカフェ食育セミナー】
大人のための野菜塾&ランチ会
～オリジナルベジ BOOK で学ぶ食育～

10/27(金) 11:00～13:00

【定員】15名 【参加費】5,000円(管理栄養士によるセミナー&ランチ代)

【申込方法】専用フォームから予約もしくはお電話

※1か月前より予約開始

・野菜の効能や食べ方、アンチエイジングを学ぶ野菜塾です。管理栄養士によるセミナーとランチプレートが付いたカフェイベント。【特典】参加者にベジ BOOK をプレゼント！

14

本牧南小学校

本校では、「一日1SDGs」を合言葉に、児童が取り組めるSDGsの課題を発信したり、給食室と連携して、本に出てくるメニューを給食で提供する「おはなしレストラン」を実施したり、人工知能を搭載した「ラボット」を導入し、心を育む絵本「ラボット文庫100冊」の読破に児童が挑戦したり、学校図書館が情報発信基地となって、様々な読書活動に取り組んでいます。これらの取組が評価され、令和5年度、「子どもの読書活動優秀実践校 文部科学大臣賞」を受賞しました。

今年度は、新たに「シトリンプロジェクト」をスタートさせました。どれもが親むことができるアクセシブルな本などを発信することで、地域(ふるさと本牧)・家庭・学校との『わ』を大切にしながら、未来をよりよいものしていくためのプロジェクトです。是非ご来校ください。

来て見て知って 本牧南小学校図書館

無料

～シトリンプロジェクトはじめました～

11/29(水) 11:00頃

【定員】40名程度 【申込方法】電話で事前にお申し込みください。

・「ブックリスト」・「シトリンプロジェクト」のしおりの配布、児童による取組の発表や学校図書館の紹介、ラボット(LOVOT)との交流など。(詳しくはHPをご覧ください)

15

横浜市八聖殿郷土資料館

丘の上の小さな博物館。
懐かしい写真や資料・
おもちゃなどで
ひと昔前の横浜を紹介。



講演 神田伊織
山本周五郎作品ほか
計二席

11/15(水) 13:00～14:00

【定員】当日先着50名程度(予約不要) 【参加費】1,000円

・なかなか聴く機会が少ない講演を、本牧の文豪・山本周五郎の作品でお楽しみください。

16

ほんもく日月庵

本牧三之谷にある裏千家の小さな茶室です。庵主が長く読み聞かせボランティアをしており、時々、絵本や本のイベントをしています。

朗読会
お抹茶とお菓子付

10/14(土)

14:00～16:00

【定員】10名 【参加費】1,000円

【要申込】電話045-624-1651

(大鳥中学校コミュニティハウス)

・中区ゆかりの作家の朗読会です。語り手は長年朗読の研鑽をつまってきた板倉幸子さんです。朗読後はお抹茶とお菓子をお出します。



18

本牧まかど豆松

「本格和食をリーズナブルに」をモットーに、季節の食材を提供しています。お昼は「豆松ランチ（平日限定）」を提供。夜は旬の一品料理、予約制でミニコースも提供しています。日本酒にこだわりがあり、月がわりで季節の日本酒を少しづつお試しいただける「利き酒セット」をご用意。月に一度のペースで日本酒イベントも開催しています。二日前までのご予約で各種お弁当もご用意。三溪園に近いのでお弁当を持って、また行きや帰りなどお立ち寄りいただいています。



『みをつくし料理帖』より 季節の一品付ランチ

週替わりで10月中

・『みをつくし料理帖』の中から季節に合わせた一品を再現し、ランチメニューとして提供。週替わりで10月いっぱい開催。

19

ハロー! 読書会

・小さなカフェにて集まって始まった、“Hello! 読書会”。

毎月第4日曜日 10:00～12:00に開催しています。自分のおススメ、または、最近読んだ本を持ち寄り紹介し合い、また、そこから派生する、あらゆる雑談を楽しむ会です。(ただし、コロナが落ち着くまでは、オンラインにての開催。) 会費無料。

読書会に参加する前と後とは、周りの世界の見え方がが違ってきます。よろしければ、お仲間になりませんか？

22

本牧和田地域ケアプラザ

アメリカ坂の途中にある、菜園のあるケアプラザです。福祉・保健のサービスの提供や、子どもから高齢者まで、地域の方々の相談を受け付けています！

イベントの開催もありますのでお気軽にご来館ください。ボランティア活動のご紹介もできます！

インスタグラムでも情報発信中！ぜひ、チェックしてみてください。



親子で楽しむ絵本の読み聞かせ ～わらべ歌と手遊びも～

無料

10/19(木) 10:15～

【定員】親子10組

【要申込】来館または電話 10/5(木)より受付

・当日、開催している子育てサロン内で、めぐみ座による絵本の読み聞かせを 10:15 から実施します。

20

親と子のつどいの広場 シャーロック BABY 本牧

ひとりで子育て頑張ってませんか？
0歳～未就学児（主に0歳～3歳）とその保護者が集い、遊んだりお話出来る第2の実家のような場所です。



ブックフェスタ

「読み聞かせウィーク」

10/2(月)～10/6(金) 15:30～15:45(予定)

【参加費】広場利用料 【申込不要】直接広場へお越し下さい

・スタッフによる手遊びや読み聞かせ、その他ゲストがやって来るかも・・・

今日はどんなお話かな?!お楽しみに。

21

本牧中学校コミュニティハウス

私たちの館はアメリカ坂の中腹、本牧山頂公園の直下にあります。2,000冊の蔵書の中からいつでも、どなたにでも3冊までお貸しします。本牧山頂公園でゆったり・のんびり読書してみたいかがですか。



ビブリオバトル

無料

IN 本牧中学校コミュニティハウス

10月または11月の水曜日(予定)

15:00～16:00(予定)

【定員】10名ほど 【要申込】電話または来館

・中学生と地域の読書好きがお気に入りの本を紹介し合います。紹介を聞いたみなさんの投票によってチャンプ本が決まります。

23

仲尾台中学校コミュニティハウス

山手駅から徒歩5～6分と便利です。台というだけあって少し登りますが、ベイブリッジも望むことができる風光明媚な場所です。蔵書は約3,900冊、人気作家や話題の充実の小説に加えて、健康本、エッセイ、児童書、絵本も取り揃えています。夜は20:30まで貸出、返却の利用ができます。また、研修室、和室の貸館と、シニア世代の方向けの講座、趣味や健康の講座、三味線から合唱、歌謡曲のコンサートなども順次開催しています。

新刊本・話題本の ご紹介パワーアップ!!

無料

ブックフェスタ期間

・フェスタ期間の10月と11月は、いつもの1.5割り増しで新刊本・話題本をご紹介します。お気に入りの書籍や著者が見つけれられるかも？新刊本のリクエストもお待ちしています。

24

竹之丸地区センター

当館の図書コーナーには約11,000冊の蔵書があります。皆様に本に親しんでいただける1施設として歴代の芥川賞受賞作品、直木賞受賞作品の展示や横浜出身の作家の展示特集などを行っています。



横浜出身の作家

無料

10月中

・横浜出身の作家の作品展示をいたします。

27

大佛次郎記念館

「本は集めることも、読むことも、好きである。私は人に会わないのは、さまでさびしいとは思わないが、本を読まないことは寂しい。私にとっては、読書は勉強でもあれば趣味でもある。」

大佛次郎「史実調査のいろいろ」より

こよなく本を愛した大佛次郎。大佛次郎記念館では、このスピリットを受け継ぎ、読書活動を応援する取組みを行っています。



中高生ビブリオバトル

無料

11/3(金・祝) 14:00~16:00

【定員】8名

【要申込】web申込

<https://onl.la/Pbs4z8C>

【応募締切】10/15(日)

応募者多数の場合は抽選

・ビブリオバトルに興味のある中学1年~高校3年生を対象とした、大佛次郎記念館サロンで開催するビブリオバトル。

参加申込用
QRコード第11回
ミニ・ビブリオバトル

無料

12/2(土)

14:00~16:20

【定員】8名

【要申込】web申込

<https://onl.la/FDVZxJF>

【応募締切】11/12(日)

応募者多数の場合は抽選

※先生やお付添の保護者も

入館無料

・横浜市在住・在学の小学4~6年生対象とした大佛次郎記念館サロンで開催するビブリオバトル。

参加申込用
QRコード

過去のミニ・ビブリオバトルの様子



26

神奈川近代文学館

文学者の息吹に触れる文学展、絵本原画展や講演会、朗読会など多彩なイベントを開催し、常設展では芥川龍之介、太宰治、中島敦、夏目漱石ら文豪と神奈川ゆかりの作品を紹介しています。ミュージアムショップでは「吾輩は猫である」をモチーフにした漱石グッズが人気です。港の見える丘公園の四季の花々もお楽しみ下さい。

没後30年 井伏鱒二展
アチラコチラデブンガクカタル

9/30(土)~11/26(日)

9:30~17:00まで

(入館は16:30まで)

【観覧料】一般700円/65歳以上・20歳未満及び学生350円/高校生100円/中学生以下は無料 【予約不要】

・「山椒魚」「黒い雨」で知られる井伏鱒二の生涯と作品を、趣味の旅や釣りの世界、太宰治たちとの交流とともに紹介。



写真提供：新潮社

井伏鱒二展記念講座

「井伏鱒二——山椒魚の忍耐」

10/28(土) 14:00~15:30(13:30開場)

【定員】先着220名 【参加費】一般800円(当日払い)

【要申込】電話045-622-6666

またはHPの申込フォームで氏名と電話番号

・井伏鱒二研究で著名な文芸評論家・勝又浩氏による生涯と作品の解説。

8

HOMMOKU BASE

(本牧リボンファンストリート商店会)

本牧の魅力と地域資源を活かすべく、コミュニティFM(マリンFM 86.1MHz)放送スタジオを備えた情報発信型コミュニティカフェです。カフェの中では本牧関連の書籍・冊子が閲覧できます。地域のことを知るならぜひ一度訪れてみてください。



つながる地域の放送局

※開催期のコロナの影響により中止する場合がありますので、開催施設にお問い合わせください。

※お越しの際は、公共交通機関をお使いください。

ご協力お願いいたします。



なか区
ブックフェスタ
会場MAP



6

JR桜木町駅

市営地下鉄
桜木町駅

みなとみらい線
馬車道駅

新港ふ頭

京浜急行
黄金町駅

京浜急行
日ノ出町駅

市営地下鉄
関内駅

開港の丘

市営地下鉄
阪東橋駅

市営地下鉄
伊勢佐木長者町駅

みなとみらい線
日本大通り駅

大棧橋

横浜
スタジアム

2

1



山下公園

JR関内駅

3 4

JR石川町駅

みなとみらい線
元町・中華街駅

山下ふ頭

25

柏葉公園

24

アメリカ山
公園

港の見える丘公園

27

26

根岸競馬場跡

山元町
四丁目

根岸森林公園

ベリック・
ホール

山手公園

元町公園

麦田町

23

JR山手駅

8

みなとみらい線
病院入口
赤十字

本牧2丁目

9

本牧ふ頭

19

東福院前

22

21

20

7
本牧山頂公園

和田山回

なか区
ブックフェスタ
会場MAP



三溪園

18

17

11

12

10

大鳥中学校裏

大鳥
中学校前

13

15

本牧市民公園

14

本牧
市民公園前

三の谷

20

11

12

10

本牧
三溪園前

本牧

本牧原

本牧

大鳥
中学校前

本牧市民公園

本牧
市民公園前

参加協力団体



さあ、本を持って出かけよう！

- | | | |
|---|--|--|
| 1 | 中区役所 https://www.city.yokohama.lg.jp/naka/kurashi/kyodo_manabi/manabi/dokusyo.html
〒231-0021 中区日本大通 35 ☎045-224-8137 ㊿土、日、祝、年末年始 | ブックフェスタでは
読書活動推進連絡会を中心に実施 |
|  | 横浜山手西洋館 ベリック・ホール https://www.hama-midorinokyokai.or.jp/yamate-seiyokan/Berrick-Hall/
〒231-0862 中区山手町 72 ☎045-663-5685 ㊿第2水曜日(祝日・休日の場合、翌日)、年末年始(12/29～1/3) | 昭和5年築の横浜市認定
歴史的建造物 |
| 2 | なか区民活動センター http://www.city.yokohama.lg.jp/naka/ncac/
〒231-0021 中区日本大通 35 中区役所別館 1階 ☎045-224-8138 ㊿第3日曜日、年末年始 | 市民活動や生涯学習を
サポートする施設 |
| 3 | 公益財団法人 横浜市寿町健康福祉交流協会 http://www.yokohama-kotobuki.or.jp/
〒231-0026 中区寿町 4-14 ☎045-662-0503 ㊿ホームページをご覧ください | 「健康づくり」「生きがいづくり」「社会参加と交流」を
推進します |
| 4 | 横浜市ことぶき協働スペース https://kotobuki.space
〒231-0026 中区寿町 4-14 横浜市寿町健康福祉交流センター 2階 ☎045-323-9019 ㊿土、日、祝日 | 寿地区の活性化、
まちづくり・地域支援の場 |
| 5 | 横浜吉田中学校コミュニティハウス https://www.nakakumin.com ※旧富士見中学校の敷地にあります。
〒231-0036 中区山田町 3-9 ☎045-262-2629 ㊿月、木、年末年始 | かつての吉田新田に建つ
コミュニティハウス |
| 6 | 野毛地区センター http://www.nogechikusen.com/
〒231-0064 中区野毛町 3-160-4 ちえるる野毛 3階 ☎045-241-4535 ㊿第2月曜日(祝日・休日の場合、翌日)、年末年始(12/28～1/4) | 地区センター |
| 7 | 本牧山頂公園 http://sancho-yokohamaueki.com/
〒231-0805 中区和田山 1-5 ☎045-622-2766 ㊿管理事務所・レストハウス：年末年始(12/29～1/3) | 中区で最も広い公園 |
| 8 | HOMMOKU BASE (本牧リボンファンストリート商店会) http://hommoku-base.com/hommokubase/
〒231-0806 中区本牧町 1-9 ☎045-622-4411 ㊿年中無休 | 情報発信型コミュニティカフェ |
| 9 | 中本牧コミュニティハウス https://www.nakahonmoku.com/
〒231-0806 中区本牧町 2-351 ☎045-623-8483 ㊿第4月曜日、年末年始 12/29～1/3 | コミュニティハウス |
| 10 | 本牧地域ケアプラザ https://www.hama-wel.or.jp/branch/honmokuhara/
〒231-0821 中区本牧原 6-1 ☎045-623-0971 ㊿第4日曜日(施設点検日)、年末年始 12/29～1/3 | ケアプラザ |
| 11 | 本牧地区センター https://www.honmoku-ac-seikosha.com
〒231-0821 中区本牧原 16-1 ☎045-622-4501 ㊿10/10(火)、11/20(月) ※開催期間中 | 地区センター |
| 12 | 中図書館 https://www.city.yokohama.lg.jp/kurashi/kyodo-manabi/library/tshokan/naka/
〒231-0821 中区本牧原 16-1 ☎045-621-6621 ㊿10/10(火)、11/20(月) ※開催期間中 | 図書館 |
| 13 | 大鳥中学校コミュニティハウス https://www.nakakumin.com/ootori
〒231-0821 中区本牧原 22-1 ☎045-624-1651 ㊿火、木、年末年始 | コミュニティハウス |
| 14 | 本牧南小学校 https://www.edu.city.yokohama.lg.jp/school/es/honmokuminami/
〒231-0822 中区本牧元町 44-1 ☎045-622-5725 | 令和5年度 ESD (SDGs の担い手育成) 推進校 |
| 15 | 横浜市八聖殿郷土資料館 https://sites.google.com/view/hasseiden/%E3%83%9B%E3%83%BC%E3%83%A0
〒231-0822 中区本牧元町 76-1 ☎045-622-2624 ㊿第3水曜日、年末年始 | 地域の博物館 |
| 16 | ほんもく日月庵 三之谷バス停から歩いて2分。三之谷にある小さな茶室です。四季折々の茶会を催しております。
〒231-0824 中区本牧三之谷 24-8 ☎045-624-1651 (大鳥中学校コミュニティハウスまで) | 裏千家茶道 |
| 17 | 横浜三溪園近く【桜山ホテルカフェ】 https://sakurayama-hotel-cafe.com/
〒231-0824 中区本牧三之谷 32-2 ☎045-225-9022 ㊿月、火 | 築70年の古民家カフェから
素敵なランチタイム・ティータイムをお届けします |
| 18 | 本牧まかど豆松 https://www.mamematsu.com/
〒231-0825 中区本牧間門 1-2 シャンテ本牧 101 ☎045-623-6488 ㊿月、第2土曜日 | 季節を感じる料理に親しめる
「和」のお店 |
| 19 | ハロー！読書会 https://m.facebook.com/hellobooks045/
〒231-0826 中区本牧荒井 76-1 ☎090-5308-5065 | 読書でつながるコミュニティ |
| 20 | 親と子のつどいの広場 シャーロック BABY 本牧 babyhonmoku.sblo.jp
〒231-0827 中区本牧和田 17-17 テラスハウス D ☎045-263-8647 ㊿土、日、祝日、第1火曜日午前 | 親と子のつどいの広場 |
| 21 | 本牧中学校コミュニティハウス https://www.nakakumin.com/
〒231-0827 中区本牧和田 32-1 ☎045-623-6699 ㊿火、木、年末年始 | コミュニティハウス |
| 22 | 本牧和田地域ケアプラザ https://yoko-fukushi.or.jp/facility/honmokuwada_care/
〒231-0827 中区本牧和田 35-13 ☎045-622-1211 ㊿第3月曜日、年末年始 | ケアプラザ |
| 23 | 仲尾台中学校コミュニティハウス https://www.nakakumin.com/
〒231-0839 中区仲尾台 23 ☎045-623-6787 ㊿水、金、年末年始 | コミュニティハウス |
| 24 | 竹之丸地区センター https://takenomaruchikusen.com
〒231-0847 中区竹之丸 133-3 ☎045-651-5575 ㊿第3木曜日 | 地区センター |
| 25 | 山元小学校コミュニティハウス https://www.nakakumin.com/yamamoto
〒231-0851 中区山元町 3-152 ☎045-212-9099 ㊿火、金 | コミュニティハウス |
| 26 | 神奈川近代文学館 https://www.kanabun.or.jp
〒231-0862 中区山手町 110 ☎045-622-6666 ㊿月(祝日・休日の場合、開館) | 日本近代文学専門
ミュージアム |
| 27 | 大佛次郎記念館 http://osaragi.yafjp.org/
〒231-0862 中区山手町 113 ☎045-622-5002 ㊿月(祝日・休日の場合、翌平日)、年末年始、展示替え期間、特別資料整理期間等 | ミュージアム |