水と緑と歴史のまち

瀬谷区を歩こう！

～瀬谷区ウォーキングラリーに参加すると
豪華記念品をプレゼント～

瀬谷区マスコットキャラクター
せやまる

楽しく歩いて地元のお気に入りの
場所を見つけよう！
ウォーキングラリーに参加すると
グッズがもらえるよ！

ウォーキングラリー対象コースを歩いて記念品GET！

2コース

▲高級感があるステンレスボトル！
（せやまるマーク入り）

2コース

▲花せやまるぬいぐるみ
キーホルダー

2コース

▲万が一の時に！
コンパクトな防災ポーチ

2コース

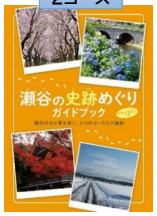

▲区内の史跡や自然が堪能できる
ウォーキングコースを紹介

1コース

▲地元瀬谷の絵はがき！

1コース

▲LEDライト、ペン、笛に使える
3wayホイッスルライト

1コース

▲せやまるタオル

1コース

▲スマートフォンが
入る防水ホルダー

※なくなり次第、終了。

瀬谷区ウォーキングラリー参加方法

瀬谷区ウォーキングラリー対象のイベントに参加すると、参加回数に応じて記念品をプレゼントします。

1　参加の流れ

ウォーキングラリー対象のイベントを確認

↓

ウォーキングイベントに参加して、楽しくウォーキング！

↓ ※自治会・町内会でスポーツ推進委員や保健活動推進員が実施するウォーキングイベントもOK

区役所窓口で参加の確認後、参加回数に応じて記念品を交付

2　対象

瀬谷区在住・在勤・在学の方と隣接区にお住まいの方

3　参加確認について

各対象イベントに参加後、区役所窓口（35番）で当日参加した事が分かるもの（参加証、写真、イベントマップ、ウォーキングポイントアプリのチェック記録等）を提示。

4　記念品の交付条件

対象イベントの参加回数に応じて、記念品をプレゼントします。ただし、記念品をお渡しすると、参加回数はリセットされますので、あらかじめご了承ください。

参加回数	記念品
1コース	絵はがき、ホイッスルライト、せやまるタオル、防水ホルダー
2コース	ステンレスボトル、花せやまるキーホルダー、携帯防災ポーチ、瀬谷の史跡めぐりガイドブック

【問い合わせ・申込先】
瀬谷区地域振興課（３階35番窓口）
電話：045-367-5696　FAX：045-367-4423
Eメール：se-kyoudou@city.yokohama.jp

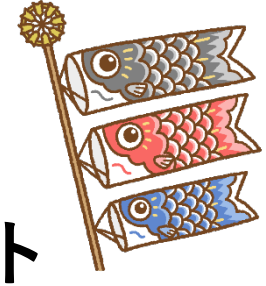

４月・５月・６月のウォーキングラリー対象イベント
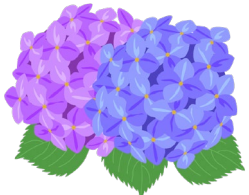
日時	コース名	距離	集合場所・時間	解散場所・時間	事前申込	参加費	主催団体	各イベントの問合せ先
４月５日（土）	瀬谷オープンガーデン巡り～花招く 瀬谷の街を 徒歩旅で～	９km	瀬谷駅北口公園（瀬谷駅）８時45分	楽老南公園（三ツ境駅）12時00分頃	当日直接	300円	瀬谷水緑の健康ウォーキングの会	名雪 080-5683-2784
５月10日（土）	瀬谷オープンガーデン・花巡り（三ツ境・阿久和地区コース）	５km	三ツ境駅前広場 ９時00分	相沢良牧場（ミルクファーム）12時30分頃	当日直接	300円	せや・ガイドの会	竹見 090-3900-6469
５月26日（月）	横浜・山手・本牧山頂公園～花競う 五月の空の下 軽快に～	８km	横浜公園（関内駅）９時00分	本牧みどりが丘公園（JR山手駅）12時00分頃	当日直接	300円	瀬谷水緑の健康ウォーキングの会	名雪 080-5683-2784
６月21日（土）	瀬谷のアジサイと大和旧跡巡りから骨董市へ	４km	瀬谷駅北口広場 ９時00分	大和駅 12時30分頃	当日直接	300円	せや・ガイドの会	竹見 090-3900-6469
個人で好きな時に	【瀬谷ふるさと歴史さんぽ道】 ・鎌倉古道北コース ・鎌倉古道南コース ・長屋門・阿久和コース ・和泉川の水辺コース ・武相国境・緑の森コース	7.5km 5.5km 7.0km 5.0km 4.5km	好きな日・時間	歩きたい場所から	随時	無料	瀬谷区役所地域振興課や地区センターにある「瀬谷ふるさと歴史さんぽ道」MAPを活用して歩きましょう	瀬谷ふるさと歴史さんぽ道担当 045-367-5696