



# 鶴見区 商店街 マップ

商店街  
に行こう!



鶴見区  
マスコットキャラクター  
ワックン



# 矢向

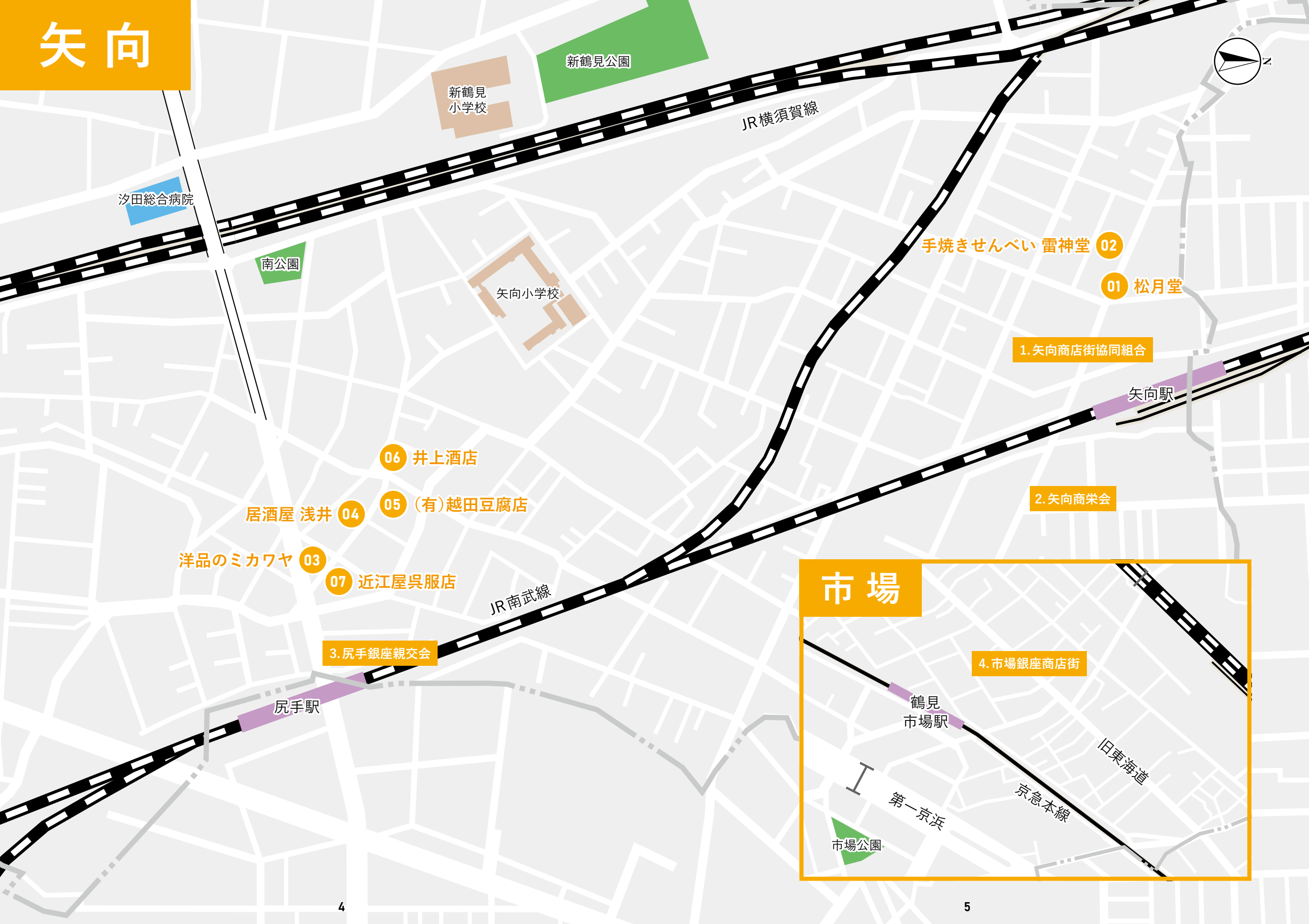

汐田総合病院

新鶴見公園

新鶴見  
小学校

JR横須賀線

南公園

矢向小学校

手焼きせんべい 雷神堂 02

01 松月堂

1. 矢向商店街協同組合

矢向駅

06 井上酒店

2. 矢向商栄会

居酒屋 浅井 04

05 (有)越田豆腐店

洋品のミカワヤ 03

07 近江屋呉服店

JR南武線

3. 尻手銀座親交会

尻手駅

# 市場



4. 市場銀座商店街

鶴見  
市場駅

第一京浜

京急本線

市場公園

旧東海道

# 鶴見駅周辺

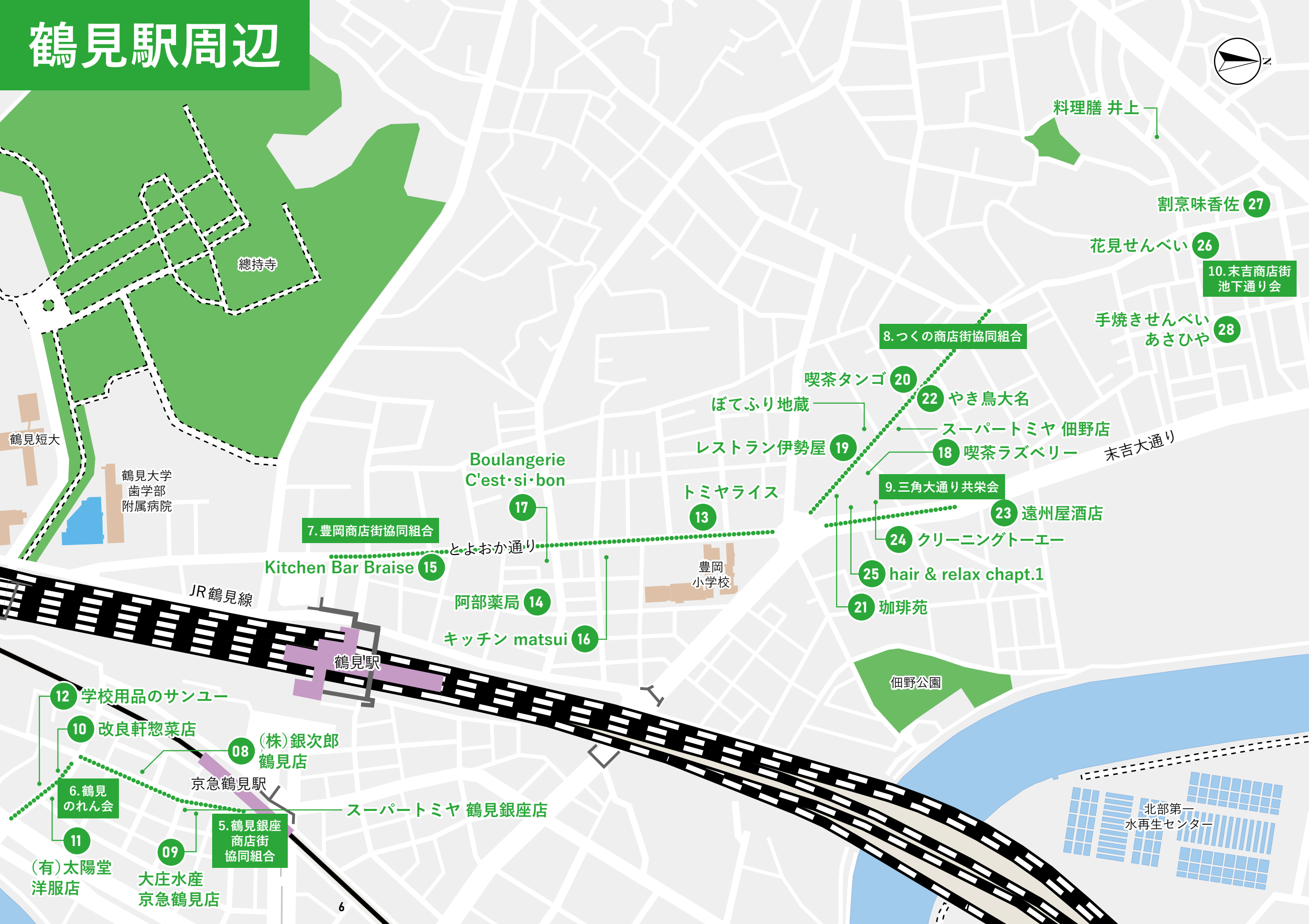
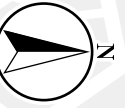

總持寺

料理膳 井上

割烹味香佐 27

花見せんべい 26

10. 末吉商店街  
池下通り会

手焼きせんべい  
あさひや 28

8. つくの商店街協同組合

喫茶タンゴ 20

22 やき鳥大名

ぼてふり地蔵

— スーパーミヤ 佃野店

レストラン伊勢屋 19

18 喫茶ラズベリー

未吉大通り

Boulangerie  
C'est·si·bon 17

トミヤライス 13

9. 三角大通り共栄会

23 遠州屋酒店

7. 豊岡商店街協同組合

とよおか通り

24 クリーングトーエー

鶴見大学  
歯学部  
附属病院

Kitchen Bar Braise 15

豊岡  
小学校

25 hair & relax chapt.1

JR 鶴見線

阿部薬局 14

21 珈琲苑

鶴見駅

キッチン matsui 16

佃野公園

12 学校用品のサンユー

10 改良軒惣菜店

08 (株)銀次郎  
鶴見店

6. 鶴見  
のれん会

京急鶴見駅

スーパーミヤ 鶴見銀座店

11 (有)太陽堂  
洋服店

09 大庄水産  
京急鶴見店

5. 鶴見銀座  
商店街  
協同組合

北部第一  
水再生センター

# 潮田

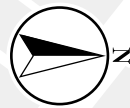

17. 小野町通り共栄会

CHERU(たいやき)

鶴見小野駅

下野谷  
小学校

29 (有)小杉縫製

31 ふとんハウス  
まるうち

花講座

スナック  
リバーサイド

鶴見区役所

鶴見  
小学校

13. 本町通商店街協同組合

まるぼし 30

11. 潮田商工親和会

12. 潮田町  
二丁目明和会

潮風大通り

15. 仲通勉強会

潮田公園

汐入  
小学校

専電館  
シンコウ

33

(有)信濃管財

34

32 デイリーヤマザキ  
鶴見潮田店

弁天橋駅

汐入  
公園

(株)おきなわ物産センター 36

35 葉月うしおだ整骨院

潮田小学校

仲通うまかべん 38

16. 仲通り  
商店街  
商和会

37 土屋米穀

14. 潮田銀座  
協商会

潮田中学校

# 生麦

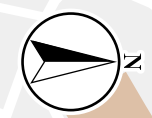
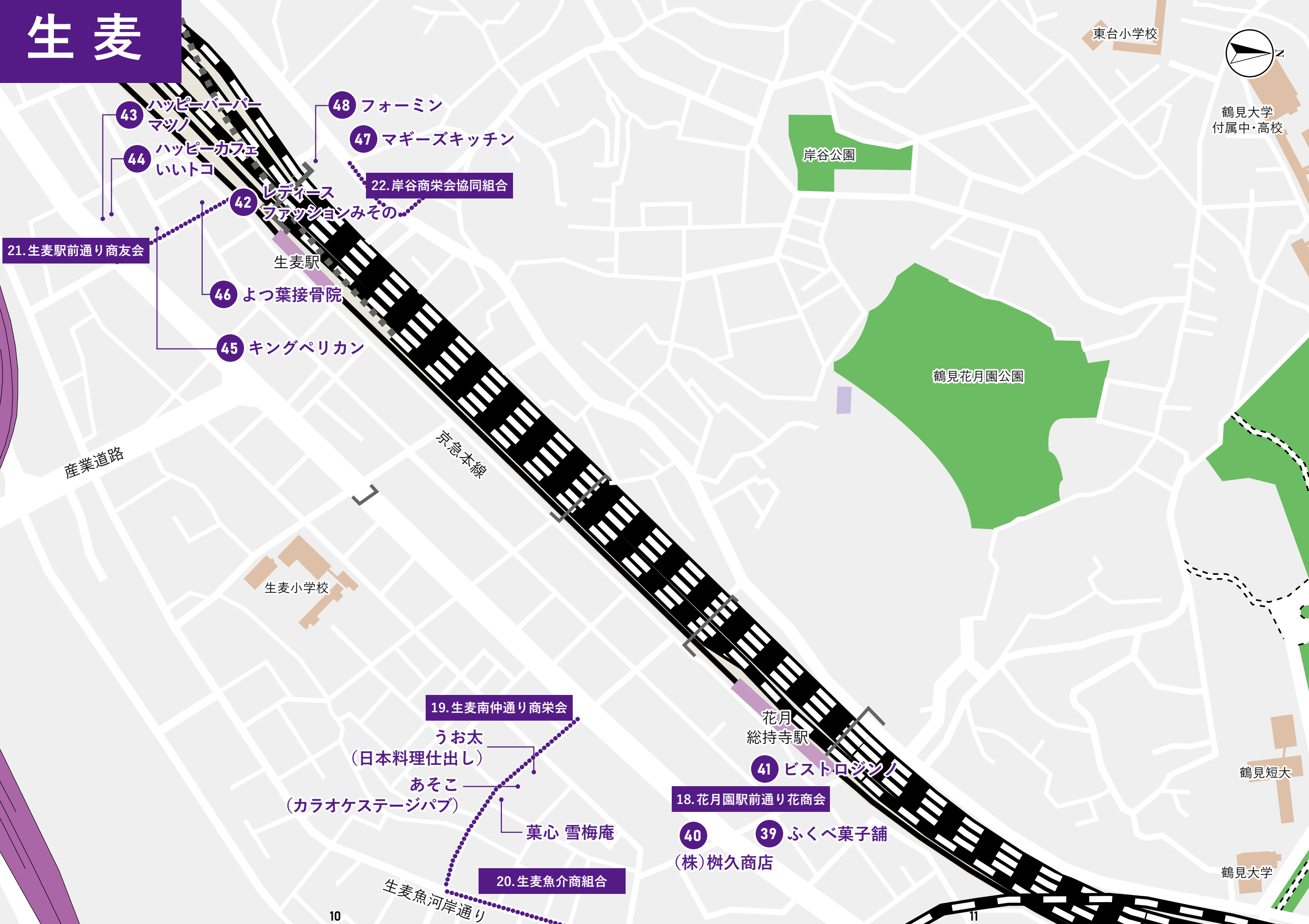

鶴見大学  
付属中・高校

東台小学校

岸谷公園

鶴見花月園公園

鶴見短大

鶴見大学

生麦小学校

産業道路

京急本線

生麦駅

花月  
総持寺駅

43 ハッピーバーバー  
マツノ

44 ハッピーカフェ  
いいトコ

42 レディース  
ファッションみその

21. 生麦駅前通り商友会

46 よつ葉接骨院

45 キングペリカン

48 フォーミン

47 マギーズキッチン

22. 岸谷商栄会協同組合

19. 生麦南仲通り商栄会

うお太  
(日本料理仕出し)

あそこ  
(カラオケステージパブ)

菓心 雪梅庵

20. 生麦魚介商組合

生麦魚河岸通り

41 ビストロジック

18. 花月園駅前通り花商会

40 (株) 榎久商店

39 ふくべ菓子舗



23. 駒岡商栄会

49 重寿司

24. 第一みゆき商店会

50 炭火烧肉 大幸

25. 寺尾商和会

**01** 昭和30年先代が開店し現在2代目  
松月堂



開店以来、無添加の和菓子を作り続けており、ご安心いただいたお客様に選ばれています。みたらし団子はこだわりの新粉・本葛を使用して味を守ってきました。一つずつ手で作る和菓子をぜひご堪能ください。

☎571-4609 住 矢向6-11-18  
交 矢向駅徒歩2分 営 9:00~18:00  
休 月曜(祝日の場合は翌日)

**02** 手焼き煎餅！  
手焼きせんべい 雷神堂



1枚1枚心をこめた手焼き・手造りが自慢の煎餅です。お茶のおともに・手土産にも最適です。お近くにいらした際にはぜひお立ち寄りください。

☎581-6767 住 矢向6-12-10  
交 矢向駅徒歩2分 営 11:00~18:00  
休 不定休

**05** 手造り豆腐のお店  
(有)越田豆腐店



1日・15日は商店街サービスデーにて豆乳入りおからドーナツを販売しています。絹生揚、揚出し風豆腐もご好評いただいています。

☎571-2578 住 矢向4-10-17  
交 尻手駅徒歩4分 営 9:00~19:00 休 日曜

**06** 尻手銀座のロータリーを中心にす  
井上酒店



ビール・焼酎・ウィスキーなどを販売しております。駄菓子もありますのでお子さんと一緒にいらしてください。

試飲会で森伊蔵に勝った！！ 芋焼酎 竹山源酔  
720ml:1,267円(税込) 1.8ℓ:2,203円(税込)  
☎581-6845 住 矢向4-20-22  
交 尻手駅徒歩4分 営 9:00~19:30  
休 1/1~3

**03** ミセスのチョットおしゃれなカジュアル着  
洋品のミカワヤ



ミセスの実用洋品を主に取り扱っています。SOX・ストッキング・下着・パジャマ・カジュアルトップス・スラックス・タオル・男性下着・小学生体操服・エプロンなど。急な雨にも傘¥500~販売しています。ミセスのトップスはLLサイズまでお手頃価格で取り揃えています。

☎571-1636 住 矢向4-6-6 交 尻手駅徒歩2分  
営 9:30~19:00 休 日曜

**04** 元お肉屋さんが営むアットホームな居酒屋です  
居酒屋 浅井



元お肉屋の自家製シウマイ・メンチカツは大人気メニューです。もちろん旬のお刺身や一品料理もあります。そっくり親子の社長と店長にぜひ会いに来てください！お子様連れも大歓迎です。楽しいお時間をお過ごしください。2022年2月は改装の為、休業致します。

☎581-5295 住 矢向4-8-8 交 尻手駅徒歩3分  
営 11:30~14:00(L.O.13:30) 夜 17:00~22:00  
(L.O.21:00) 休 月曜

**07** 良い商品をお安くお手元に！  
近江屋呉服店



寝具各種取り扱っております。名入れタオル、箱入れタオルのギフトもご用意しております。和装小物のご相談もお受けさせていただきます。

☎573-2500 住 矢向4-5-31  
交 尻手駅徒歩3分 営 9:30~18:30 休 日曜





**08** 豊洲市場より野菜・果物専門店「銀次郎」  
**(株)銀次郎 鶴見店**



<お客様が楽しめるお店>どこよりも安く！新鮮野菜・果物が豊富。他店では、なかなか取り扱っていない野菜・果物をたくさん揃えております。また、食料品・日搬品も揃えている便利なお店です。

☎511-1035 住鶴見中央4-3-2  
 交京急鶴見駅徒歩2分  
 営平日・土曜 10:00～19:00 日曜 10:00～18:00  
 休水曜

**09** おいしいお魚！旨いお酒！新鮮な貝焼きを卓上で！！  
**大庄水産京急鶴見店**



おいしいお魚！旨いお酒！新鮮な貝焼きを卓上で焼いて食べる。明るいスタッフがそろっていますのでぜひ一度ご来店ください。おひとり様でも大歓迎です。お待ちしております！

☎504-2127 住鶴見中央4-16-1  
 交京急鶴見駅徒歩1分 営11:00～23:00  
 休なし

**12** 幼稚園から高校生までの学校用品店  
**学校用品のサンユウ**



取扱品は学生服・体操服・防災ズキン・通学帽子・校章・ボタン・上バキ・通学用リュック・セーター・ベスト・ワイシャツ等々…学生生活を応援します。

☎501-5364 住鶴見中央5-10-7  
 交京急鶴見駅徒歩5分 営10:00～19:00  
 休1月～3月まではなし、4月～12月は日曜

**13** 新鮮・安心がモットーの米専門店  
**トミヤライス**



玄米1kgから販売。注文を受けて白米・無洗米・1～8分搗きを無料で精米します。今は珍しいササニシキ(農薬不使用)、魚沼コシヒカリ(十日町産)、ミルキークイーン(特別栽培米)など12銘柄を取り揃えております。3,000円以上は区内無料配達いたします。

☎581-7118 住豊岡町35-25  
 交JR鶴見駅徒歩6分 豊岡小学校正門前  
 営10:00～19:00 休水曜

**10** 昭和23年創業の老舗お惣菜店  
**改良軒惣菜店**



ポテトフライは1個22円！焼豚・コロッケ・ハムカツなどが大人気！お食事のおかず、晩酌のお供に改良軒のお惣菜はいかがでしょうか。

☎501-4463 住鶴見中央5-10-5  
 交京急鶴見駅徒歩5分 営9:00～18:00  
 休水曜・日曜・祝日

**11** オシャレなメンズカジュアルウェア  
**(有)太陽堂洋服店**



創業55年を迎える、スーパーや量販店にはないチョイワルお兄さん、チョイワルお父さんにおすすめの紳士カジュアルウェアを数多く取り揃えております。

☎511-1540 住鶴見中央4-7-10  
 交京急鶴見駅徒歩5分 営10:00～19:30  
 休水曜

**14** 医療・介護について相談できる  
**阿部薬局**



国から「健康サポート薬局」、神奈川県から「地域連携薬局」の認定を受けています。総合的に地域住民の方々の健康管理に貢献したいと考え、処方箋による調剤、一般用医療品の販売、薬局製剤、漢方薬の煎じ等を行っております。又、簡易血液検査も行っております。

☎584-1478 住豊岡町21-23  
 交JR鶴見駅徒歩3分 営月～金 9:00～19:00  
 土 9:00～18:00 休日曜・祝日・年末年始

**15** カジュアルな欧風料理とおつまみにおいしいお酒を  
**Kitchen Bar Braise**  
キッチンバーブレゼ



夜は落ち着いた雰囲気店内にジャズが流れていて、カウンターでおひとり様でも、グループでテーブルでいろいろなシーンでお楽しみいただけます。イタリアン&フレンチ中心の欧州料理を各国のワインやビールとともに。

☎573-8478 住豊岡町16-9 交JR鶴見駅徒歩2分  
 営昼 11:30～14:00(土曜・日曜・祝日は休み)  
 夜 17:00～23:00 休日曜

16

あなたの「今日」が『特別な一日』に！！  
とろける黒毛和牛のイタリアン「キッチン matsui」



名物とろ〜りとろける「黒毛和牛ホホ肉の赤ワイン煮込み」と、こだわりいっぱいスパゲティは「本当においしいね〜♪」と大好評いただいています。落ち着きと温もりのあるアットホームな店内で、大切な方との『ほっこりタイム』をごゆっくりとお楽しみください♪

☎947-4441 住豊岡町28-9 1F

☒JR鶴見駅徒歩6分

営 11:30~14:30 夜 17:00~22:00 休 火曜・水曜

17

季節の食材を使ったパンをラインナップ！  
Boulangerie C'est·si·bon  
ブーランジェリー セシボン



長時間熟成発酵させた「皮はパリッと！」「中はもっちり！」のバゲットが人気です。山型のパンドミーはとてもソフト。トーストするとサクサクとなるのが人気の食パンです。自家製カスタードを包んだクリームパンは濃厚でプリンのように。冬にしか作れないアップルパイはシナモン風味がきいた本格派。シフォンケーキや焼き菓子も大好評いただいています。デニッシュはお土産にもオススメです。

☎584-5550 住豊岡町21-15 1F ☒JR鶴見駅徒歩5分 営10:00~19:30 休日曜・祝日

20

創業45年になる老舗の喫茶店。メニューの多さが自慢です  
喫茶タンゴ



日本ナポリタン学会に鶴見では唯一認定されている逸品を味わえます。ハンバーグはガチハンバーグにもエントリーした逸品！懐古的な雰囲気の店内は時間を忘れてずっとここに居たいと思わせてくれます。ドラマや映画での撮影にもよく使われています。

☎571-3414 住佃野町29-45 ☒JR鶴見駅徒歩11分 営8:45~16:00 休火曜・水曜

21

昔ながらのサイフォン式コーヒーと自家製ホットケーキを  
珈琲苑



川崎の人気店が鶴見に移転して3年目を迎えます。マスター厳選20種類の豆からサイフォンで淹れた本格的コーヒーをお楽しみいただけます。材料から作る自慢の自家製ホットケーキやケーキはコーヒーとの相性抜群です。

☎642-7718 住佃野町22-1 セガ佃野ビル1F

☒JR鶴見駅徒歩10分

営10:00~19:00 休水曜

18

令和3年2月にオープンの喫茶店です  
喫茶ラズベリー



落ち着いた雰囲気の中、サイフォンで淹れた美味しいコーヒーはいかがでしょうか。オリジナルロコモコ・自家製ミートソース等お料理も豊富に取り揃えています。ボランティアで月1回「かえでこども食堂」を開催しています。

☎582-9218 住佃野町22-13 ドミール鶴見1F

☒JR鶴見駅徒歩11分

営9:00~17:00 休日曜

19

1955年創業の老舗洋食店  
レストラン伊勢屋



豊富な洋食メニューを取り揃えています。人気は牛肉のとけ込んだデミグラスソースのオムライスや手造りハンバーグ&海老フライ。そのほかトマトソース、カレー、ホワイトソース、タルタルソースなど全て自家製手造りです。皆様のご来店をお待ちしております。

☎582-5630 住佃野町23-42 ☒JR鶴見駅徒歩11分 営11:00~20:00 休木曜・第一日曜

22

開業55年の老舗やきとり店  
やき鳥大名



手造りのたれ・塩が自慢の炭火焼き焼き鳥。お夕食・晩酌のお供にぜひ。焼き鳥1本100円~15:00頃から店頭で販売もしています。

☎575-6119 住佃野町28-5

☒JR鶴見駅徒歩15分 営17:00~23:00

休不定休

23

心のふれあいをお酒で  
遠州屋酒店

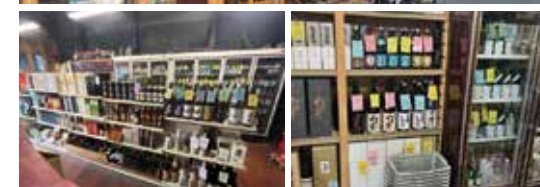

日本酒は日本の伝統文化の最たるもので世界に類のないアルコール飲料です。私達は日本の国酒としての清酒を次世代に残す橋渡しをしようと心がけております。

☎581-5210 住佃野町18-4

☒市営バス13系統ほか「佃野」すぐ

営9:00~20:00 休月曜

24 神奈川クリーニング組合 クリーニング技術研究会 会員  
クリーニングトーエー



当店は・官庁関係、ホテルのフロント、会社のユニフォーム等のクリーニング、他ホテル宿泊のビジネスマンの洋服のクリーニング即日納品をしています。店舗では即日サービス(特殊品は除く)、シミ抜き相談、集配サービスをお受けています。

☎581-1116 住 佃野町22-20  
 交 市営バス13系統ほか「三角」すぐ  
 営 9:00~18:00 休 日曜・祝日

25 男性専門のヘアサロン・ヘッドスパ・シェービング  
hair & relax chapt.1



全席個室空間で、ゆっくりとリラクゼーションメニューを楽しめます。メンズオンリーサロンならではのヘアカット、頭皮ケアなどをご提供いたします。

☎581-0878 住 佃野町22-25  
 交 JR 鶴見駅西口徒歩10分 営 9:00~19:00  
 休 月曜・火曜

28 せんべいづくりは体力勝負!細く長くこつこつと。  
手焼きせんべい あさひや



チョコレートせんべい、ピーナッツアーモンドせんべいは昔ながらの作り方で鉄型に流し込んで焼き上げます。手焼きせんべいは火床で1枚ずつ焼き上げています。鶴見もなかのあんこは、練り棒で2日間こねています。

☎583-5269 住 下末吉1-10-1  
 交 市営バス13系統ほか「森永工場前」徒歩3分  
 営 9:00~19:00 休 木曜(月2回)

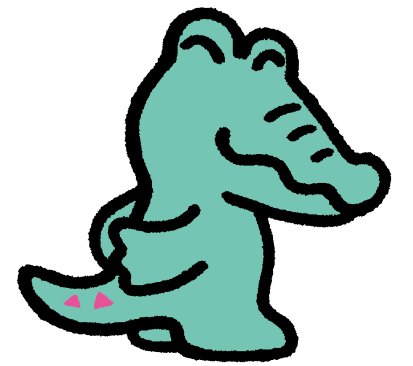

26 今どきめずらしい量り売りのおせんべい  
花見せんべい



手間ひまかけた職人の味。国産米100%のおせんべい・あられをお茶のお供に、ご贈答にいかがでしょうか・お気軽にご来店ください。

☎584-4317 住 下末吉1-16-2  
 交 市営バス13系統ほか「森永工場前」徒歩5分  
 営 10:00~19:00 休 不定休

27 創業45年。二代目店主によるおもてなしの料理  
割烹味香佐



その時々で一番おいしい食材をあつめてコース料理に仕立てます。当店では本格的な日本料理をベースに、会席料理を少し「くずした」肩肘張らない料理、くずし会席をモットーにお客様をお迎えいたします。ぜひお祝いやご法事をはじめ様々なシーンでご利用ください。お昼時にはさらにリーズナブルなランチメニューをご用意。名物の「海鮮丼」や「大海老穴子天丼」など、ぜひお召し上がりください。

☎575-1115 住 下末吉1-17-20 交 市営バス7系統ほか「宮ノ下」徒歩3分 営 昼 11:30~14:00 夜 17:30~22:00 休 第二・第四水曜

商店街の謎

ぼてふり地蔵 ~つくの商店街(レアルつくの)~

鶴見区商店街連合会副理事 高橋 英昭さんのお話し



つくの商店街の守り神として人々の往來を見守っている

つくの商店街の中ほどにある地蔵尊には、いくつかのお地蔵さんが鎮座しています。その中でも、ひときわ目を引くものが、「ぼてふり地蔵」です。



かつて生麦の魚河岸から山側へ魚介を売りに行く行人(ぼてふりさん)が商売繁盛を祈願して、この近くにあった地蔵を道すがら倒し、よく売れたら帰りにまた起こしたと言い伝えられています。その後、地蔵は戦災で焼失しますが、つくの商店街が「不況に立ち向かう商店街のシンボルに」と再建を決意。募金を呼びかけ、2003年にこの場所に地蔵尊を建立し、それ以来、商店街のシンボリック的存在となっています。

29 あなたのお針箱  
(有)小杉縫製



洋服のリフォーム承ります。そのほか丈詰め、袖丈直し、サイズ調整、ネーム刺繍等の洋服に関する事なら何でもご相談ください。

☎521-6257 住本町通2-76  
 京急鶴見駅徒歩8分 営9:00~17:00  
 休日曜

30 祭礼用品・イベントグッズ製造販売  
まるぼし



昭和22年にこの鶴見に開業し、以来70余年、時代に合わせて地元の皆様のニーズに向き合い続けて参りました。近年では半纏や手ぬぐい等の祭礼用品を中心にイベントTシャツ・グッズなどの製作・販売をしております。

☎501-3715 住本町通3-165-2  
 京急鶴見駅徒歩10分 営9:00-19:00  
 休水曜

33 あなたの街の電気屋さん！  
専電館シンコウ



いつも笑顔を決やさずに電球1個からリフォームまでお電話1本で伺います。迅速に親切・丁寧な対応で安心・安全な生活をスタッフみんなで提唱します。お気軽にお電話ください。

☎502-7176 住潮田町3-137-1  
 市営バス27系統「潮田神社前」徒歩2分  
 営9:00~18:00 休日曜・祝日・第二、第四水曜

34 地域に密着した住まいのトータルアドバイザー  
(有)信濃管財



私達信濃管財は鶴見区内を拠点に賃貸の管理・仲介、土地建物の売買・仲介、新築や増改築の請負等を営む住まいの総合不動産会社です。創業42年の実績と経験を活かし、地域に密着したゆとりある住まいをご提供しております。お気軽にお声掛け下さい。

☎502-7744 住潮田町3-139-1  
 市営バス27系統「潮田神社前」 営9:00~18:00  
 休火曜・水曜

31 快適な眠りをサポートする寝具専門店  
ふとんハウス まるうち

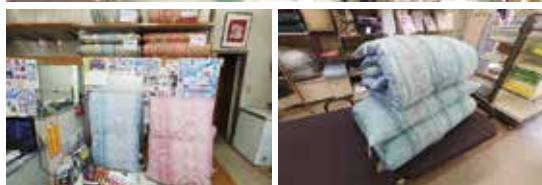

快眠により健康な毎日につながります。お客様に合った寝具を専門店ならではの知識と確かな品質でよりよい商品をご提供します。特に手作りふとんのオーダーとリユースとして注目される木綿ふとんの打ち直し、羽毛ふとんのリフォームはご好評をいただいております。

☎501-4311 住本町通2-76  
 京急鶴見駅徒歩8分 営10:00~19:00 休水曜

32 地域の皆様に焼きたての美味しいパンを！  
(株)山勝商店 デイリーヤマザキ鶴見潮田店



地域の皆様に焼き立ての美味しいパンを！という思いで始めました。営業時間は他のコンビニチェーンと比べて短いですが、他店には無い店内で焼いたパンを約30種類ほど用意しております。中でもホイップ入りあんぱん、通称「潮田あんぱん」は、リピーターも多く何度も予約が入るほどの商品です。是非、お立ち寄り頂き、ご賞味ください。

☎501-2750 住潮田町3-140-2 市営バス27系統「潮田神社前」すぐ 営6:00~24:00 休なし

35 日常の疲れからケガまで葉月にお任せください！  
葉月うしおだ整骨院



お身体のお悩みは葉月にお任せください！慢性的な疲れや痛みには調整やストレッチなどの自費メニュー。ぶつめた、捻ったなどのケガには保険を使って治療できます。歩行が困難な方にはお医者さんの同意があれば保険を使って訪問も行えます。本町通りに系列院がございます。

☎511-3751 住潮田町3-143-5 市営バス27系統「潮田神社前」徒歩1分 営平日 9:00~12:30、14:30~19:00 土曜・祝日 9:00~12:30、14:30~17:00 休日曜・水曜

36 沖縄に遭える！沖縄が味わえる！  
(株)おきなわ物産センター

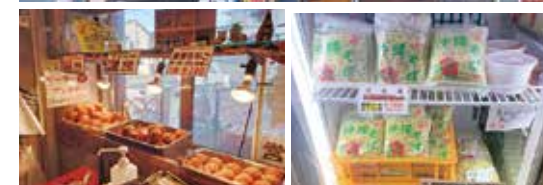

1986年創業。沖縄食材を中心に約1,000種類の商品を取り揃えております。自社工場で作成した沖縄そばとサターアムダギーを製造しており隣接する食堂では出来立ての沖縄そばが味わえます。

☎504-7816 住仲通3-74-14  
 市営バス15系統「仲通3丁目」すぐ 営10:00~19:00 休元旦のみ

37 「お米」のこと、全ておまかせください！  
土屋米穀



全国の優良産地のお米を300g(2合)のお試しパックからお得な30kgの精米販売まで取り揃えております。好評のつるみやげの「祝赤飯」「おもち」と「おにぎり」も好評です。

☎501-3404 住 仲通3-77-6  
☒浅野駅徒歩7分 営8:00~19:30 休 日曜

38 お子様からご年配の方に支持される町の台所  
仲通うまかべん



創業50年。若鶏のからあげ・焼肉弁当、お子様に大人気の自家製そばろ弁当などおおくのメニューを取り揃えております。リトル沖縄な仲通りならではのポーク玉子などの沖縄料理も好評です。最近の人気は「魚」を使った手造り惣菜です。

☎511-9845 住 仲通3-77-2  
☒浅野駅徒歩7分  
営 昼 10:00~13:00 夜 16:30~20:00 休 金曜

39 創業昭和3年の和菓子屋です！  
ふくべ菓子舗



お客様に「おいしい」と言ってもらえる安心で安全なお菓子づくりを心掛けています。通年商品の「バターどら焼き」「鶴見めぐり」「生麦の里」「コーヒー大福」、季節限定の「いちご大福」「黒豆バターどら焼き」など、多数取り揃えてお待ちしております。ふくべならではの優しい味わいを是非ご堪能ください。

☎501-5912 住 生麦5-9-4 ☒花月総持寺駅徒歩2分 営 平日・土曜 9:00~18:00 日曜・祝日 9:00~17:00 休 水曜・火曜(火曜は変動有)

40 ワイン専門店  
(株) 榎久商店



毎月最終の金・土曜日に無料の試飲会を実施しております。お好みのワインをお探しく下さい。金曜 17:00~20:00 土曜 11:00~20:00 お問い合わせはホームページから。もしくはお電話ください。

☎501-2458 住 生麦5-15-25  
☒花月総持寺駅徒歩3分 営 10:00~20:00 休 日曜・祝日

商店街の謎 店先にある謎の寅ポスター ~仲通り商店街商和会~

土屋米穀 土屋 信太郎さんのお話し



親しみやすい愛嬌ある寅がマスク着用をダジャレでお願い

区内の商店街の店先で最近、目にする寅のイラスト。マスクをした寅が「マスクとらないで」と来店するお客さんに訴えかけています。実はこのポスター、私が描いたんです。最初は軽い気持ちで始めたものが手書きの風合いが受けてか、今では区内はもちろん、県外からも依頼が来るほどの人気に。商店街や施設などからのご要望があれば、印刷したものをお送りしています。



とはいえ、私の願いは1日も早くこうしたポスターを貼らなくていい日が戻ること。それまではこのポスターを店先や施設に貼っていただき、感染症予防に役立ててもらえたらうれしいです。

41 素材にこだわった手作りのお店  
ビストロジンノ



不愛想な店主ですが…付け合せ・ソース・デザート…全て手作りです。美味しいです。リピーターさんも多く店内でお客様同士仲良くなることもちらほら。お気軽にぜひご来店ください。

☎521-6399 住 生麦5-7-39  
☒花月総持寺駅徒歩2分 営 昼 11:30~14:00 夜 17:00~21:00頃 休 月曜・第三火曜

42 S~5L サイズまで豊富な品揃え  
レディースファッションみその



500円・1,000円均一のふだん着からコート・フォーマル等のお出かけ着までお買得品を取りそろえております。特にスラックスの在庫は1,000本以上あります。シニア御用達のお店です。

☎501-5754 住 生麦3-1-41  
☒生麦駅徒歩1分 営 9:00~18:00 休 日曜・祝日

**43** 生麦の地で創業70年以上の老舗理容室です！  
**ハッピーバーマツノ**



生麦でお客様の髪を切り続けること73年。お陰様で来店お客様数が累計20万人突破中！皆様に支えられ、ハッピーバーマツノは成り立っています。流行りのフェードカットや濡れパン、ヒゲ脱毛もお任せ下さい。消毒などの万全の衛生対策で安心してご来店いただけます。[駐車場2台有り]  
☎0120-0105-86 住生麦1-12-16 交生麦駅徒歩3分  
営9:00～19:00(L.O.18:00) 休月曜・火曜

**44** お子様連れでも気軽に入れるまちの小さなカフェです  
**ハッピーカフェいいトコ**



ゆったりとしたアットホームなカフェです。お子様連れのお客様もゆったり過ごすことができます(キッズスペース有り)。おにぎりランチは約10種類の中から具をチョイス！店内には地域の作家さんの手作り雑貨が並んでいますので、要チェックです♪2階にはレンタルスペースが1時間500円で利用可能です。  
☎315-4140 住生麦1-12-16 交生麦駅徒歩3分、生麦事件参考館前 営10:30～16:00  
休月曜・火曜・日曜・祝日 [駐車場2台有り]

**47** 香港庶民の味を地元岸谷で完全再現！  
**マギーズキッチン**



日本在住の香港人も通う香港料理店。香港庶民の味を地元岸谷で完全再現！人気のチャーシューチキンライス、豆鼓スペアリブライス、香港焼きそばなどオーセンティックな無添加香港料理や、人気のマカロン、ティラミス、ムース、イタリアンプリンなどのデザートも毎日手作りでご用意しております。  
☎710-0328 住岸谷1-22-16 交生麦駅徒歩3分  
営12:00～19:00 休日曜・祝日

**48** ベトナム料理 フォーミン  
**フォーミン**



「生麦駅西口から徒歩1分」白を基調とした清潔感のある空間が魅力的です。席の間隔もゆとりがあり、お隣を気にせずゆっくりとお過ごしいただけます。1,000円未満でお食事もできますのでコスバ族群です。テイクアウトとデリバリーも承っておりますのでお気軽にお立ち寄りください。  
☎090-1615-4392 住岸谷1-24-3  
交生麦駅徒歩1分 営9:00～22:00 休なし

**45** 生麦にある本格的な英国風PUB  
**キングペリカン**



全国から厳選のクラフトビールが樽生で楽しみ、他にもスコッチ・バーボンウィスキーを中心に150種類以上がノーチャージで楽しめます。フードメニューもパブフードを中心に40種類以上をご用意。カフェメニューもあり、早い時間にはカフェ利用も可能です。  
☎503-1950 住生麦1-11-12 交生麦駅徒歩2分  
営平日 15:00～25:00 土曜 13:00～25:00  
休日曜・祝日(土曜の祝日は営業)

**46** 肩こり・腰痛・関節痛はお任せください！  
**よつ葉接骨院**



感染対策として完全予約制で運営しております。密にならず待ち時間もなく施術が受けられます。整体講師まで務めている程の高い技術力を体験してみませんか。詳しくは【よつ葉接骨院】で検索！  
☎710-0990 住生麦1-10-4  
交生麦駅徒歩2分  
営平日 10:30～21:00 土曜・祝日 9:00～16:00  
休木曜・日曜

**49** 昭和48年創業 ガチ丼！金賞の寿司店  
**重寿司**



丼ぶりの決定戦ガチ丼！で横浜No1に選ばれたアットホームな地域に根ざす寿司店です。伝統技術の寿司・刺身・うなぎ・つまみ類そして粋にとられない幅広い料理を提供いたします。小さなお子様連れのお客様も大歓迎です。楽しく幸せな時間を過ごせるお店をモットーにしております。皆様のご来店心からお待ちしております。  
☎573-3605 住駒岡4-20-24 交市営バス13系統「駒岡八幡神社前」徒歩1分 営平日・土曜 昼 11:30～14:30 夜 17:00～22:00 日曜・祝日11:30～22:00(L.O.21:00) 休水曜(臨時休業有)

**50** お子様連れでも安心なアットホームなお店です  
**炭火烧肉 大幸**



1997年開業、少々入り辛いとお客様に言われてしまう店構えですが地域の皆様に愛される焼肉屋を追い求め日々真心を込めて営業しております。店主こだわりの自家製たれで食べるお肉をお楽しみください。個室・お座敷もごございます。  
☎575-3617 住馬場6-16-18  
交臨港バス01系統「馬場町」徒歩1分  
営17:00～23:00(L.O.22:00) 休水曜・木曜

矢  
向  
鶴見駅周辺  
潮  
田  
生  
麦  
駒岡・寺尾

矢  
向  
鶴見駅周辺  
潮  
田  
生  
麦  
駒岡・寺尾

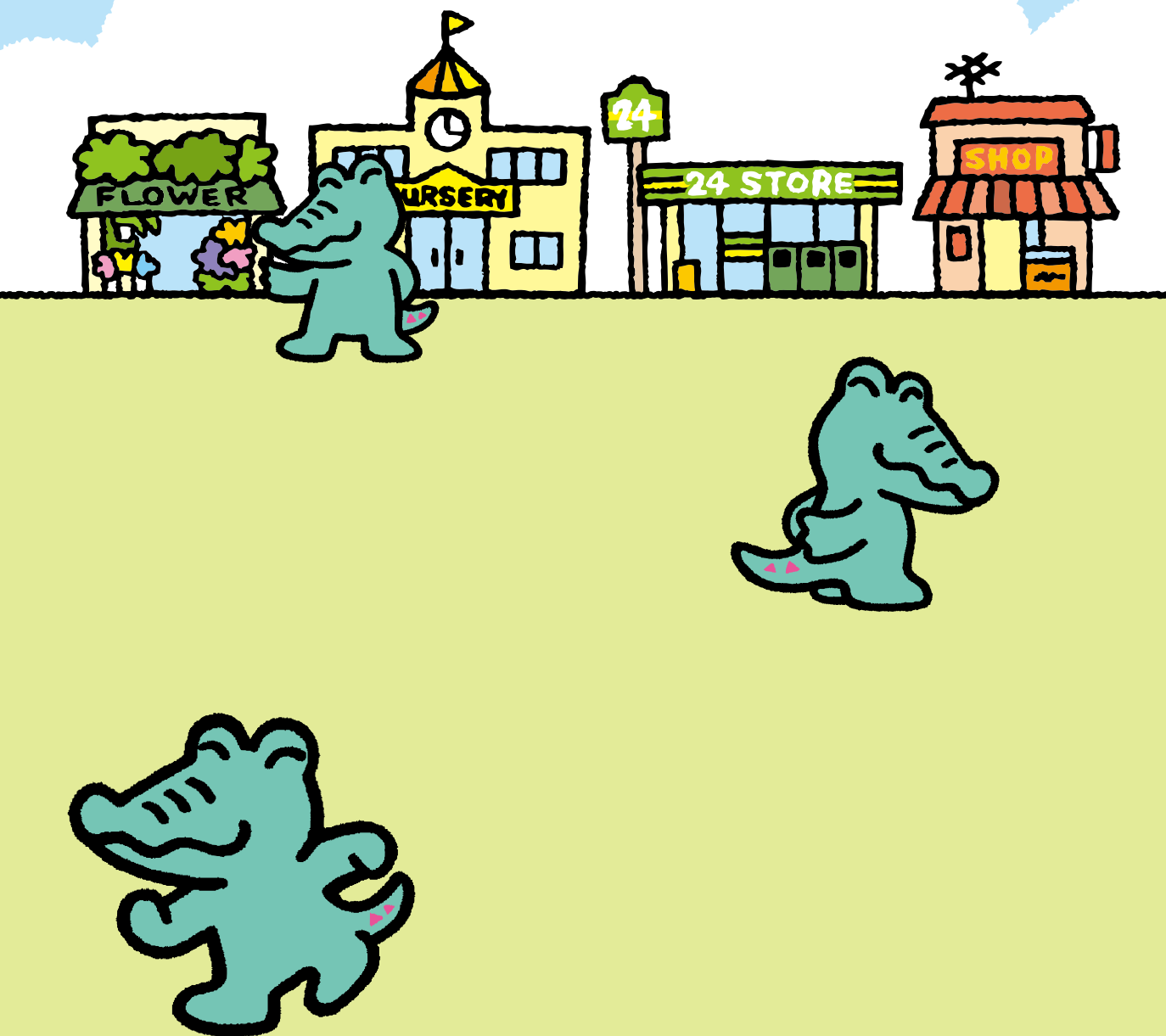

鶴見区商店街マップ

発行:2022年1月

発行:鶴見区 地域振興課

〒230-0051 横浜市鶴見区鶴見中央3-20-1

TEL:045-510-1688 FAX:045-510-1892

2022年1月取材時点の情報です。最新の情報は各店舗へ直接ご確認ください。